

Cartographie des aléas littoraux dans le cadre du projet PPRL Bessin

Scénario de référence
à échéance 100 ans (+60cm d'élévation)
Hauteur de submersion marine par modélisation
Secteur Bessin

12107_001_150408_hauteur_Ref60_v1
Date: 8/04/2015

Carte no.:1
Planche 1 / 17

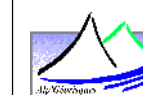

Coveliersstraat 15
2600 Antwerpen
Tel +32 3 270 92 20
Fax +32 3 235 67 11
E-mail: info@imdc.be



Légende

- - - Contour niveau marin de référence
 - Limite communale
 - Cadastre parcelle
 - Cadastre bâtiment
- hauteurs d'eau [m]
- < 0.50
 - 0.50 - 1.00
 - > 1.00

PROJET

0 100 200 300 m
Echelle: 1:5000

Cartographie des aléas littoraux dans le cadre du projet PPRL Bessin

Scénario de référence
à échéance 100 ans (+60cm d'élévation)
Hauteur de submersion marine par modélisation
Secteur Bessin

12107_001_150408_hauteur_Ref60_v1
Date: 8/04/2015

Carte no.:1
Planche 2 / 17

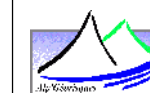

Coveliersstraat 15
2600 Antwerpen
Tel +32 3 270 92 20
Fax +32 3 235 67 11
E-mail: info@imdc.be

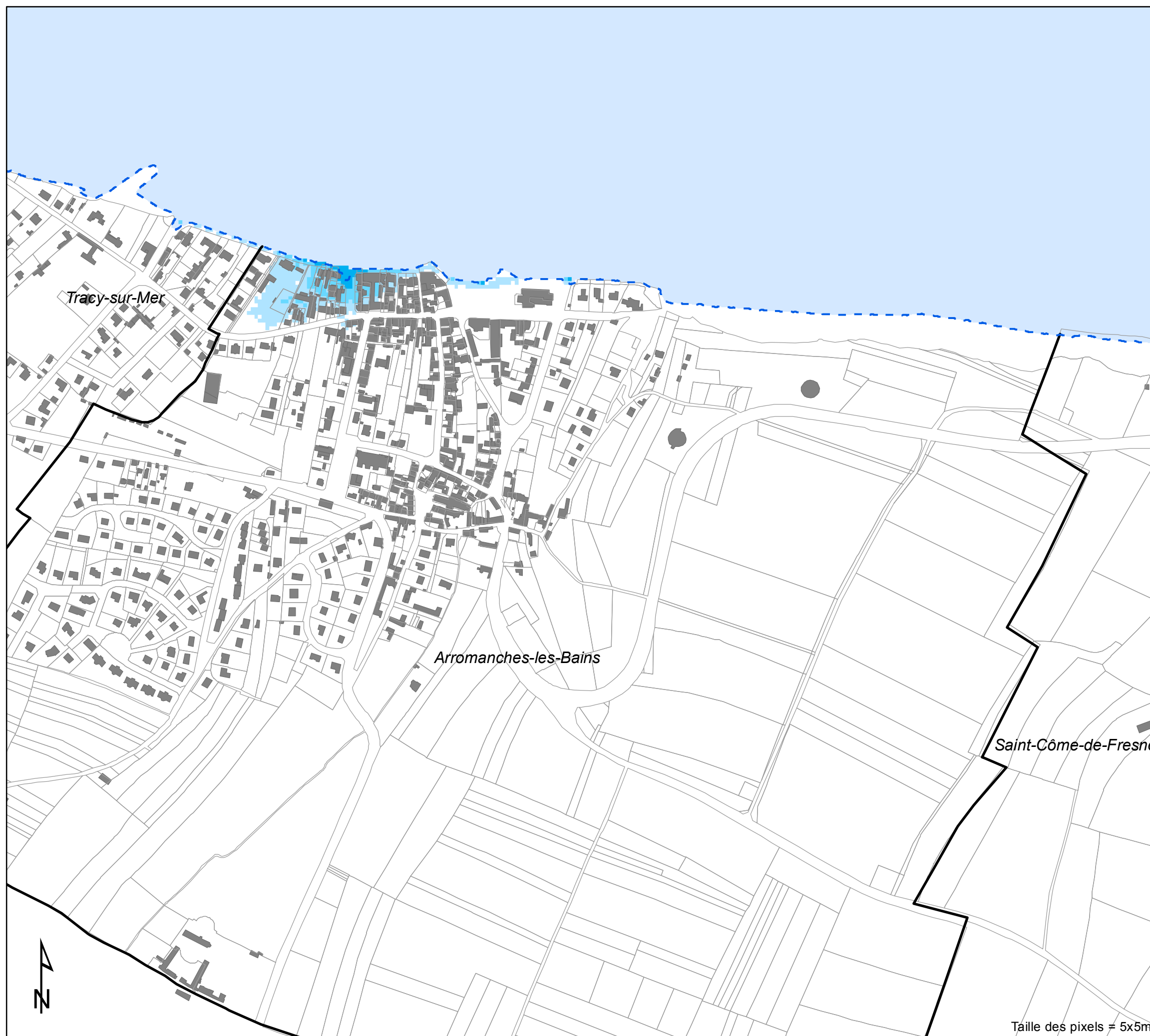

Légende

- - - Contour niveau marin de référence
 - Limite communale
 - Cadastre parcelle
 - Cadastre bâtiment
- hauteurs d'eau [m]
- < 0.50
 - 0.50 - 1.00
 - > 1.00

PROJET

0 100 200 300 m
Echelle: 1:5000

Taille des pixels = 5x5m

Cartographie des aléas littoraux dans le cadre du projet PPRL Bessin

Scénario de référence
à échéance 100 ans (+60cm d'élévation)
Hauteur de submersion marine par modélisation
Secteur Bessin

12107_001_150408_hauteur_Ref60_v1
Date: 8/04/2015

Carte no.:1
Planche 3 / 17

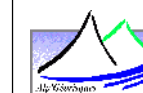

Coveliersstraat 15
2600 Antwerpen
Tel +32 3 270 92 20
Fax +32 3 235 67 11
E-mail: info@imdc.be

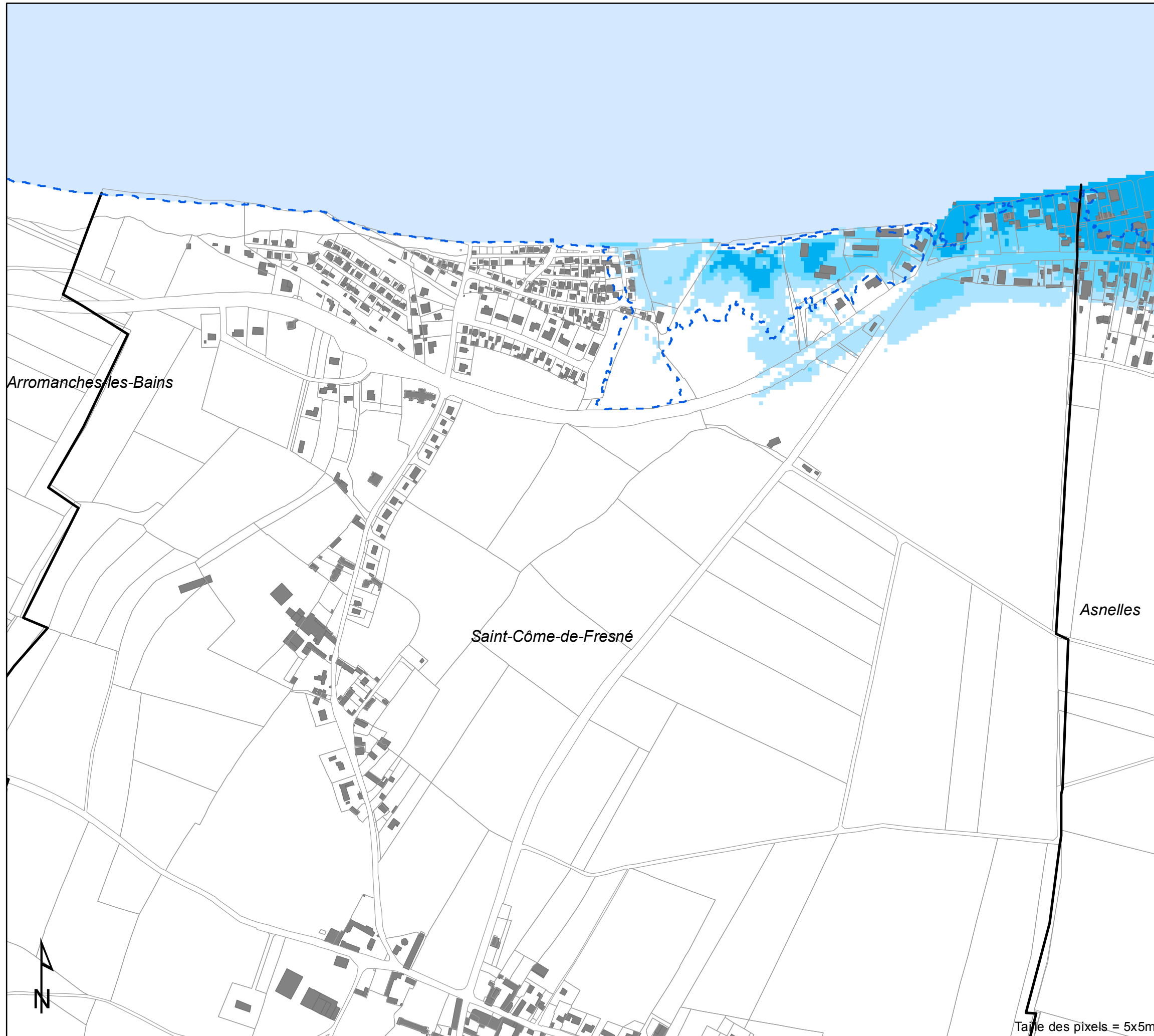

Arromanches-les-Bains

Asnelles

Saint-Côme-de-Fresné

Taille des pixels = 5x5m

Légende

- - - Contour niveau marin de référence
 - Limite communale
 - Cadastre parcelle
 - Cadastre bâtiment
- hauteurs d'eau [m]
- < 0.50
 - 0.50 - 1.00
 - > 1.00

PROJET

0 100 200 300 m
Echelle: 1:5000

Cartographie des aléas littoraux dans le cadre du projet PPRL Bessin

Scénario de référence
à échéance 100 ans (+60cm d'élévation)
Hauteur de submersion marine par modélisation
Secteur Bessin

12107_001_150408_hauteur_Ref60_v1
Date: 8/04/2015

Carte no.:1
Planche 4 / 17

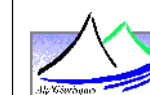

Coveliersstraat 15
2600 Antwerpen
Tel +32 3 270 92 20
Fax +32 3 235 67 11
E-mail: info@imdc.be

Saint-Côme-de-Fresné

Asnelles

Meuvaines

Taille des pixels = 5x5m

Légende

- - - Contour niveau marin de référence
 - Limite communale
 - Cadastre parcelle
 - Cadastre bâtiment
- hauteurs d'eau [m]
- < 0.50
 - 0.50 - 1.00
 - > 1.00

PROJET

0 100 200 300 m
Echelle: 1:5000

Cartographie des aléas littoraux dans le cadre du projet PPRL Bessin

**Scénario de référence
à échéance 100 ans (+60cm d'élévation)
Hauteur de submersion marine par modélisation
Secteur Bessin**

12107_001_150408_hauteur_Ref60_v1
Date: 8/04/2015

Carte no.:1
Planche 5 / 17

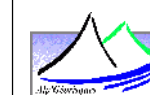

Coveliersstraat 15
2600 Antwerpen
Tel +32 3 270 92 20
Fax +32 3 235 67 11
E-mail: info@imdc.be

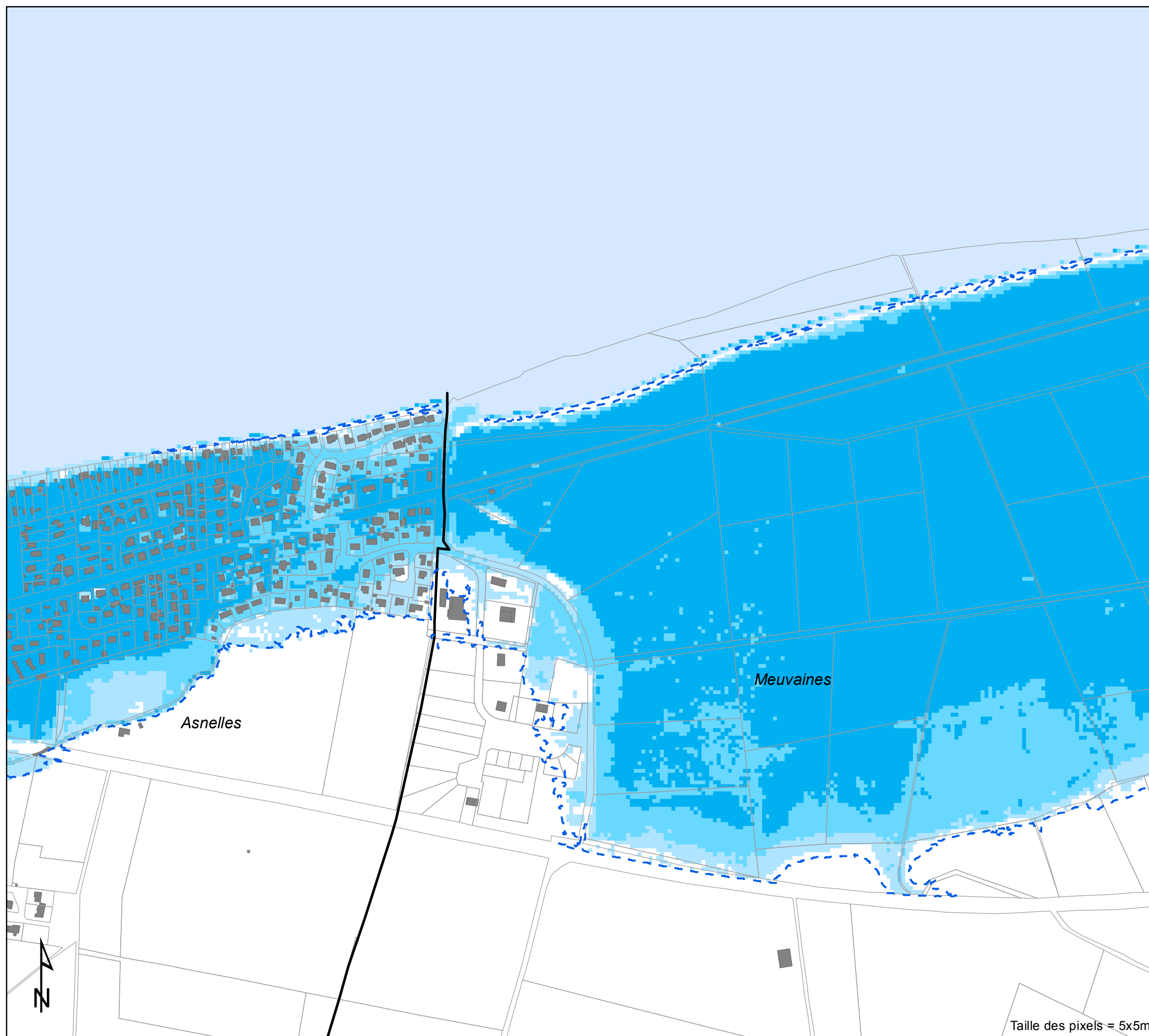

Légende

- - - Contour niveau marin de référence

— Limite communale

□ Cadastre parcelle

■ Cadastre bâtiment

hauteurs d'eau [m]

□ <math>< 0.50</math>

□ $0.50 - 1.00$

■ > 1.00

PROJET

0 100 200 300 m

Echelle: 1:5000

Cartographie des aléas littoraux dans le cadre du projet PPRL Bessin

Scénario de référence
à échéance 100 ans (+60cm d'élévation)
Hauteur de submersion marine par modélisation
Secteur Bessin

12107_001_150408_hauteur_Ref60_v1
Date: 8/04/2015

Carte no.:1
Planche 6 / 17

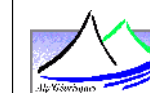

Coveliersstraat 15
2600 Antwerpen
Tel +32 3 270 92 20
Fax +32 3 235 67 11
E-mail: info@imdc.be

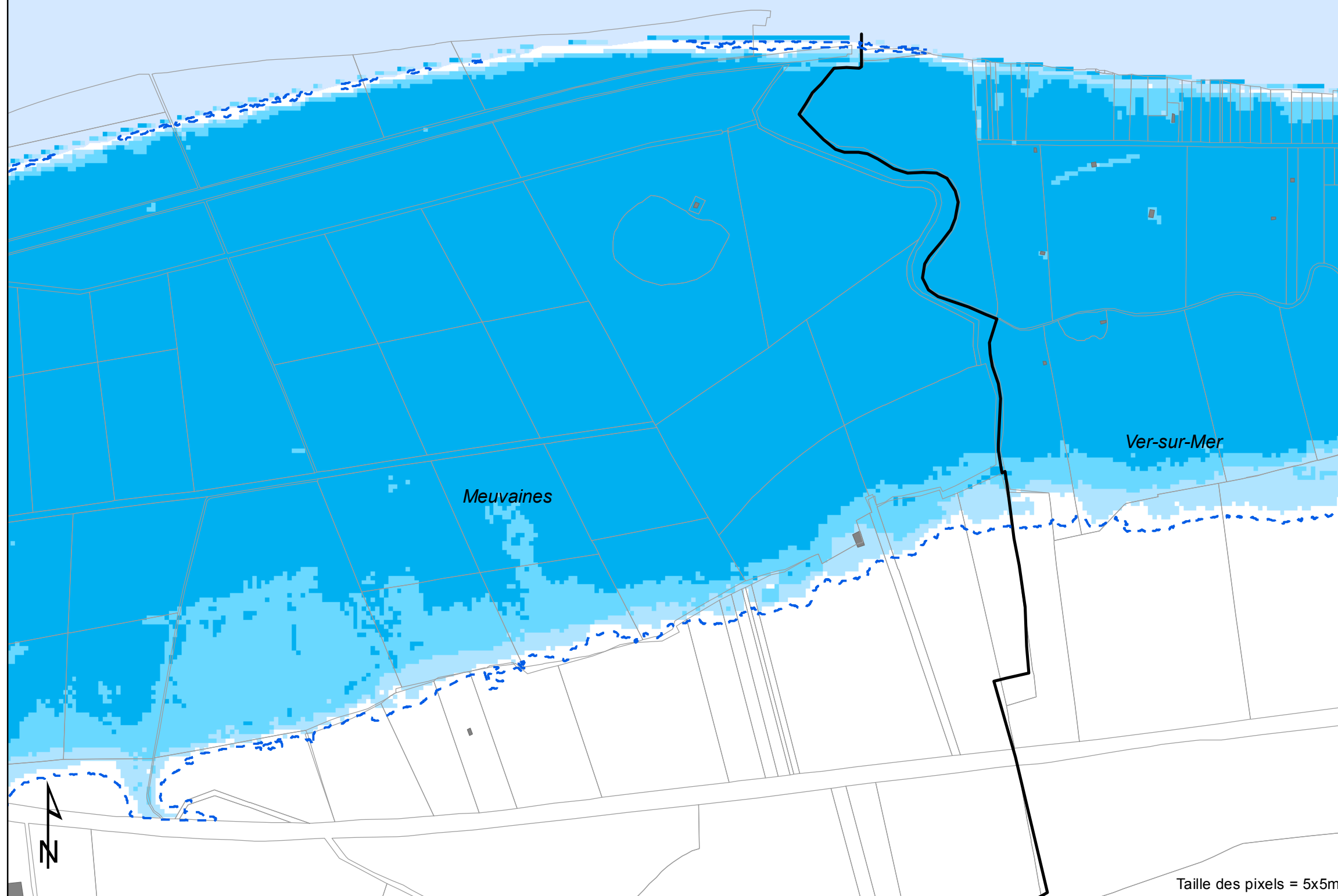

Légende

- - - Contour niveau marin de référence
 - Limite communale
 - Cadastre parcelle
 - Cadastre bâtiment
- hauteurs d'eau [m]
- < 0.50
 - 0.50 - 1.00
 - > 1.00

PROJET

0 100 200 300 m
Echelle: 1:5000

Cartographie des aléas littoraux dans le cadre du projet PPRL Bessin

Scénario de référence
à échéance 100 ans (+60cm d'élévation)
Hauteur de submersion marine par modélisation
Secteur Bessin

12107_001_150408_hauteur_Ref60_v1
Date: 8/04/2015

Carte no.:1
Planche 7 / 17

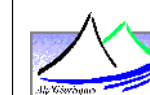

Coveliersstraat 15
2600 Antwerpen
Tel +32 3 270 92 20
Fax +32 3 235 67 11
E-mail: info@imdc.be

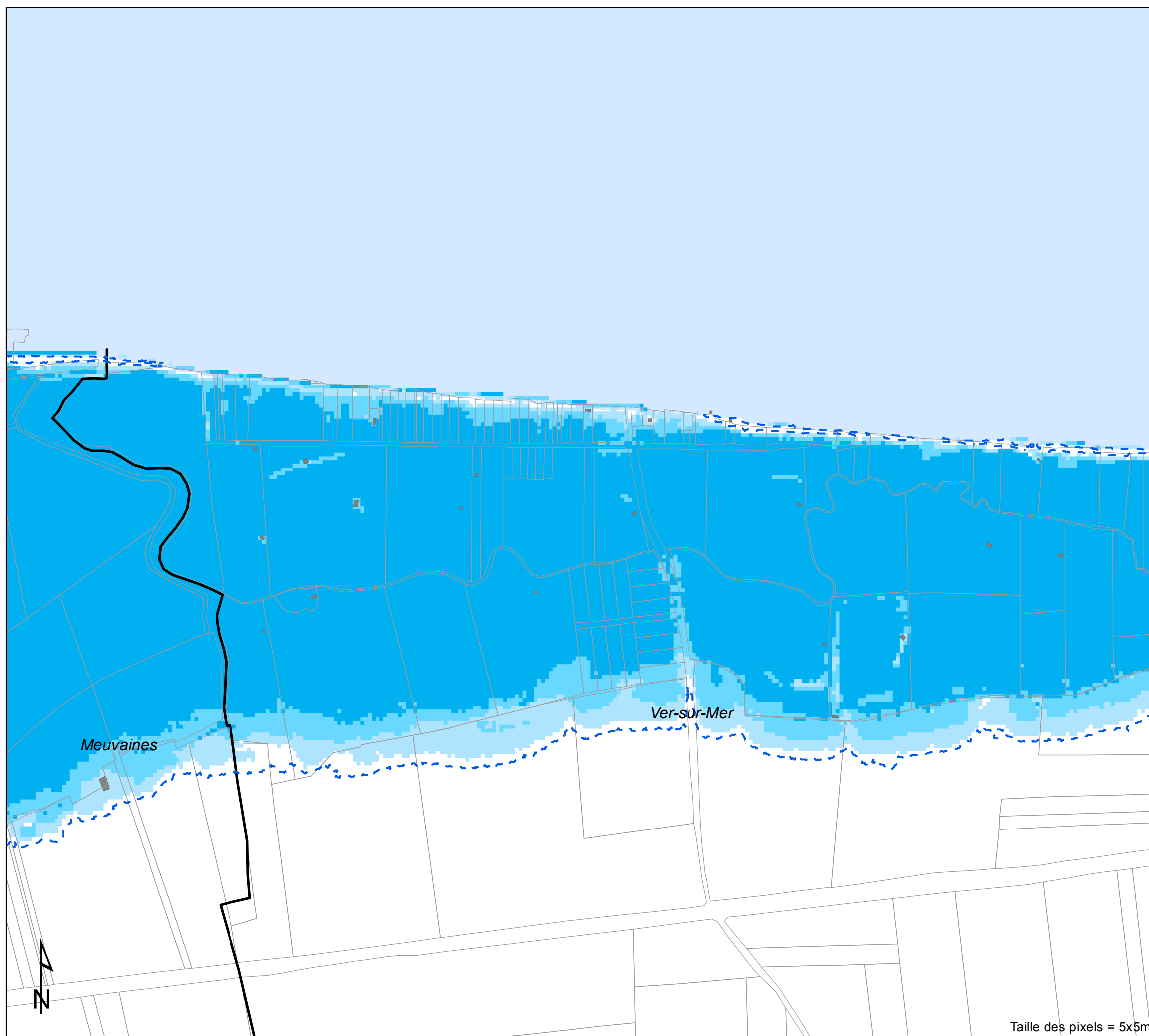

Légende

- - - Contour niveau marin de référence
 - Limite communale
 - Cadastre parcelle
 - Cadastre bâtiment
- hauteurs d'eau [m]
- < 0.50
 - 0.50 - 1.00
 - > 1.00

PROJET

0 100 200 300 m
Echelle: 1:5000

Cartographie des aléas littoraux dans le cadre du projet PPRL Bessin

Scénario de référence
à échéance 100 ans (+60cm d'élévation)
Hauteur de submersion marine par modélisation
Secteur Bessin

12107_001_150408_hauteur_Ref60_v1
Date: 8/04/2015

Carte no.:1
Planche 8 / 17

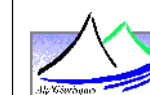

Coveliersstraat 15
2600 Antwerpen
Tel +32 3 270 92 20
Fax +32 3 235 67 11
E-mail: info@imdc.be

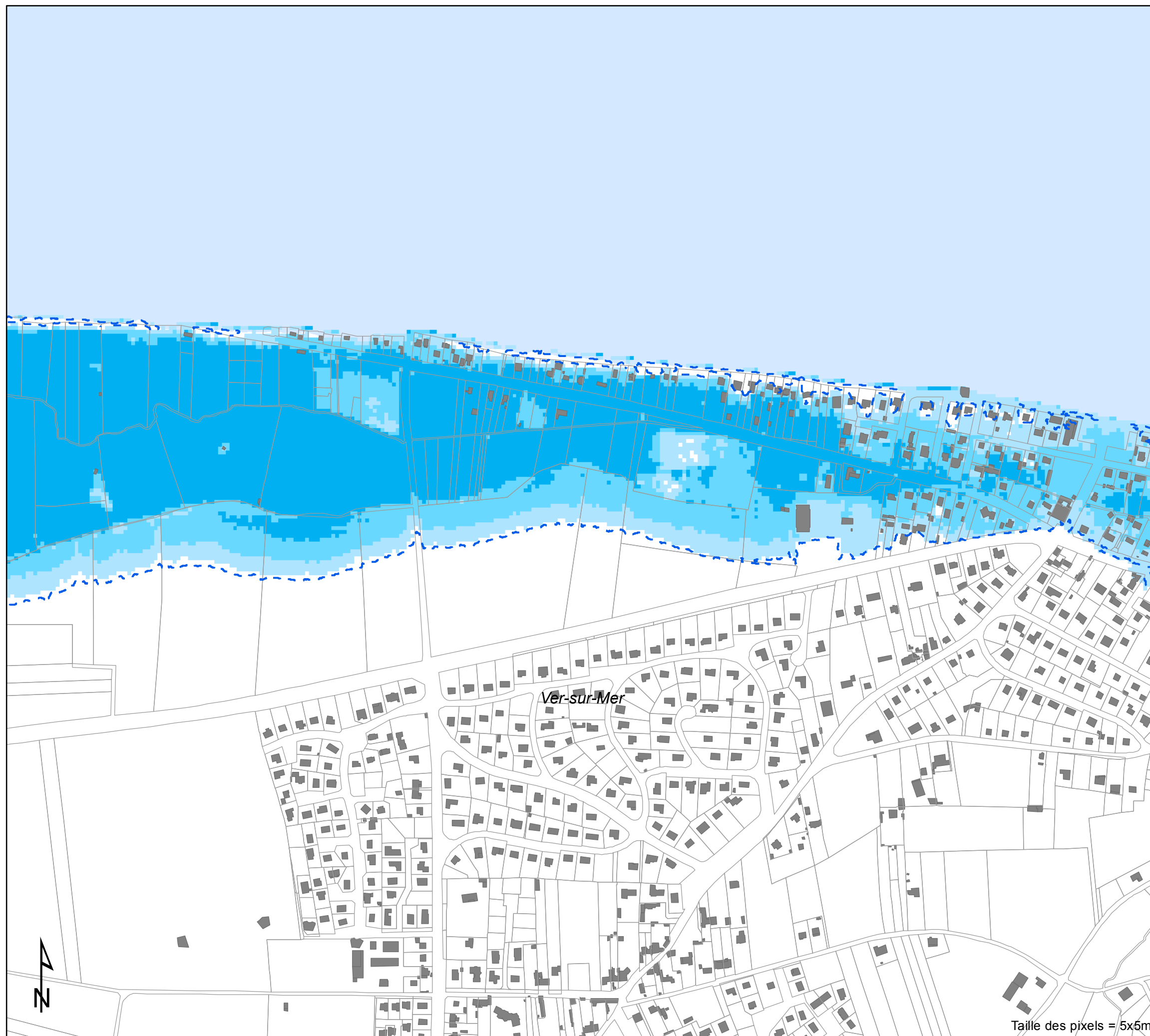

Légende

- - - Contour niveau marin de référence
 - Limite communale
 - Cadastre parcelle
 - Cadastre bâtiment
- hauteurs d'eau [m]
- < 0.50
 - 0.50 - 1.00
 - > 1.00

PROJET

0 100 200 300 m
Echelle: 1:5000

Cartographie des aléas littoraux dans le cadre du projet PPRL Bessin

**Scénario de référence
à échéance 100 ans (+60cm d'élévation)
Hauteur de submersion marine par modélisation
Secteur Bessin**

12107_001_150408_hauteur_Ref60_v1
Date: 8/04/2015

Carte no.:1
Planche 9 / 17

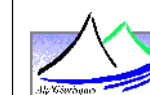

Coveliersstraat 15
2600 Antwerpen
Tel +32 3 270 92 20
Fax +32 3 235 67 11
E-mail: info@imdc.be

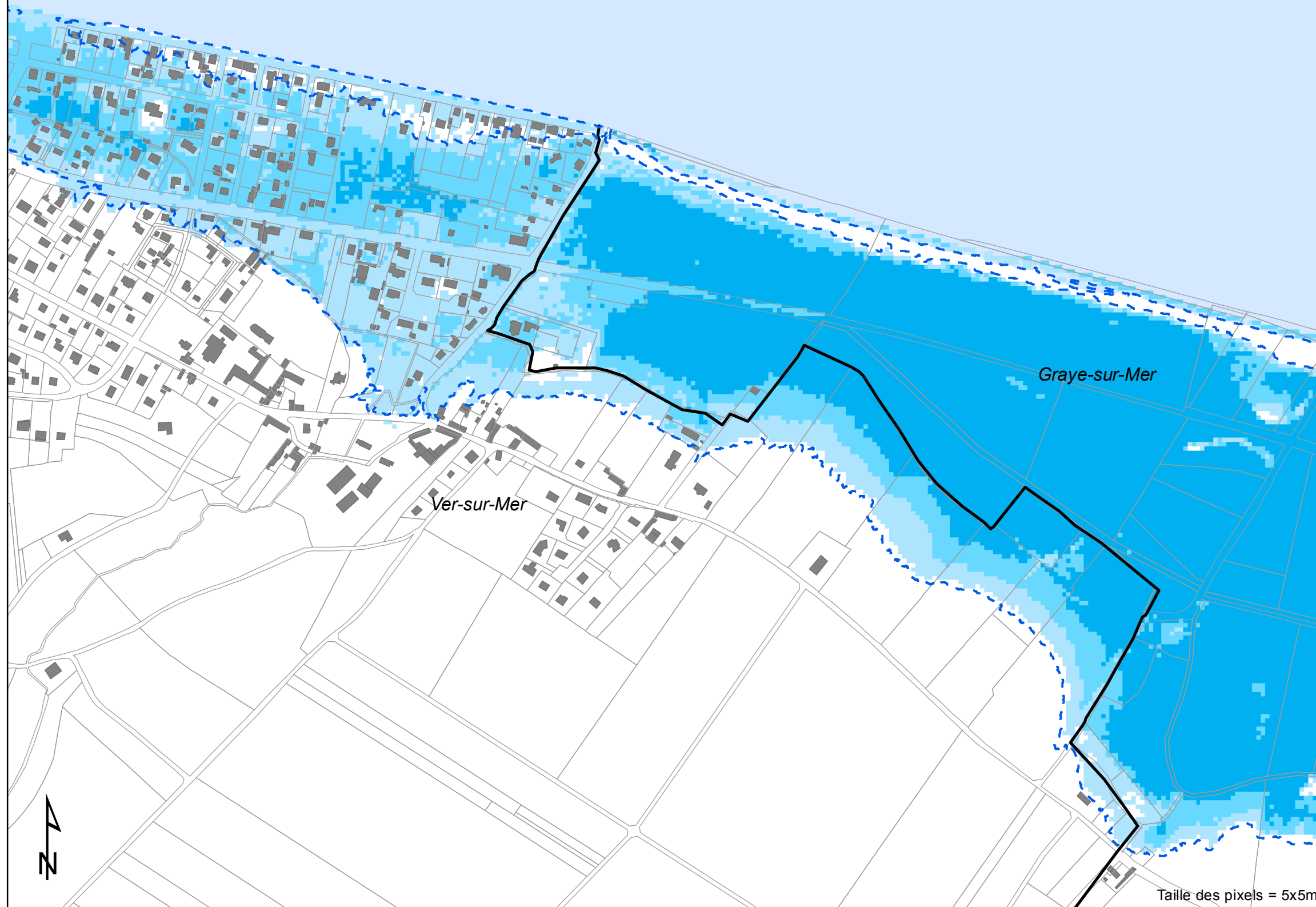

Légende

- - - Contour niveau marin de référence
 - Limite communale
 - Cadastre parcelle
 - Cadastre bâtiment
- hauteurs d'eau [m]
- < 0.50
 - 0.50 - 1.00
 - > 1.00

PROJET

0 100 200 300 m
Echelle: 1:5000

Cartographie des aléas littoraux dans le cadre du projet PPRL Bessin

**Scénario de référence
à échéance 100 ans (+60cm d'élévation)
Hauteur de submersion marine par modélisation
Secteur Bessin**

12107_001_150408_hauteur_Ref60_v1
Date: 8/04/2015

Carte no.:1
Planche 10 / 17

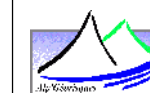

Coveliersstraat 15
2600 Antwerpen
Tel +32 3 270 92 20
Fax +32 3 235 67 11
E-mail: info@imdc.be

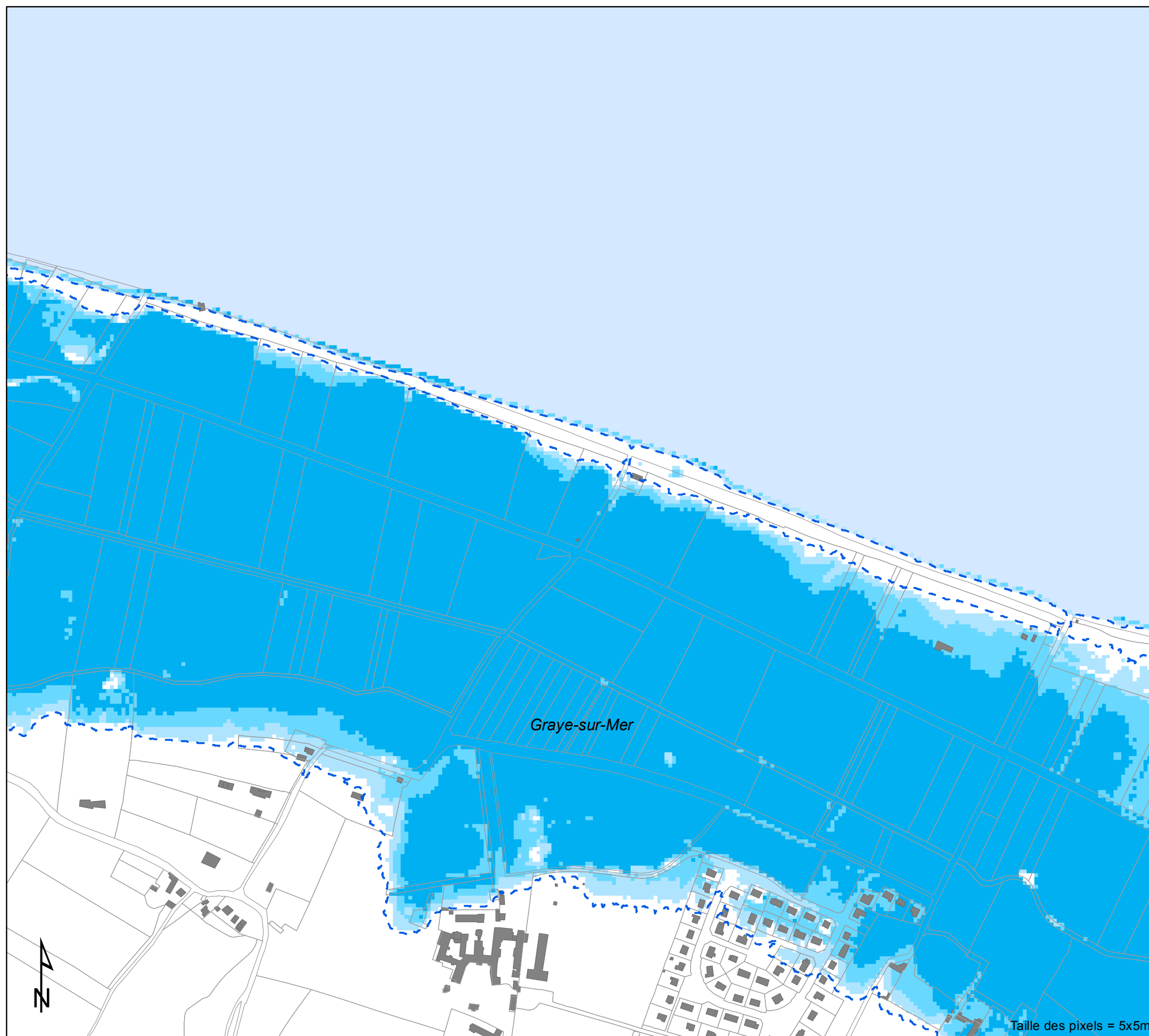

Légende

- - - Contour niveau marin de référence
 - Limite communale
 - Cadastre parcelle
 - Cadastre bâtiment
- hauteurs d'eau [m]
- < 0.50
 - 0.50 - 1.00
 - > 1.00

PROJET

0 100 200 300 m
Echelle: 1:5000

Cartographie des aléas littoraux dans le cadre du projet PPRL Bessin

Scénario de référence
à échéance 100 ans (+60cm d'élévation)
Hauteur de submersion marine par modélisation
Secteur Bessin

12107_001_150408_hauteur_Ref60_v1
Date: 8/04/2015

Carte no.:1
Planche 11 / 17

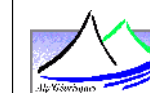

Coveliersstraat 15
2600 Antwerpen
Tel +32 3 270 92 20
Fax +32 3 235 67 11
E-mail: info@imdc.be

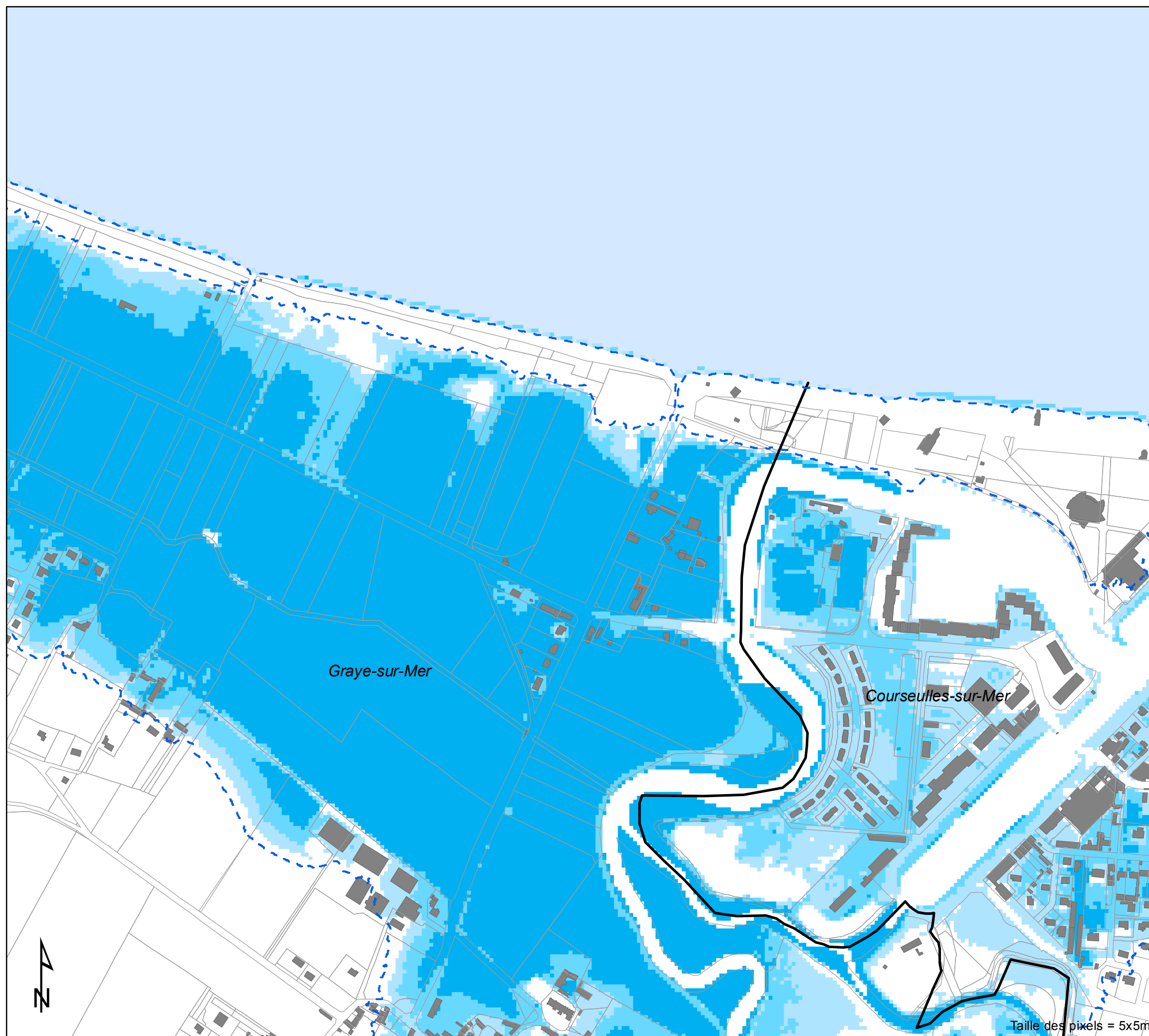

Légende

- - - Contour niveau marin de référence
 - Limite communale
 - Cadastre parcelle
 - Cadastre bâtiment
- hauteurs d'eau [m]
- < 0.50
 - 0.50 - 1.00
 - > 1.00

PROJET

0 100 200 300 m
Echelle: 1:5000

**Cartographie des aléas littoraux
dans le cadre du projet PPRL
Bessin**

**Scénario de référence
à échéance 100 ans (+60cm d'élévation)
Hauteur de submersion marine par modélisation
Secteur Bessin**

12107_001_150408_hauteur_Ref60_v1
Date: 8/04/2015

Carte no.:1
Planche 12 / 17



Coveliersstraat 15
2600 Antwerpen
Tel +32 3 270 92 20
Fax +32 3 235 67 11
E-mail: info@imdc.be

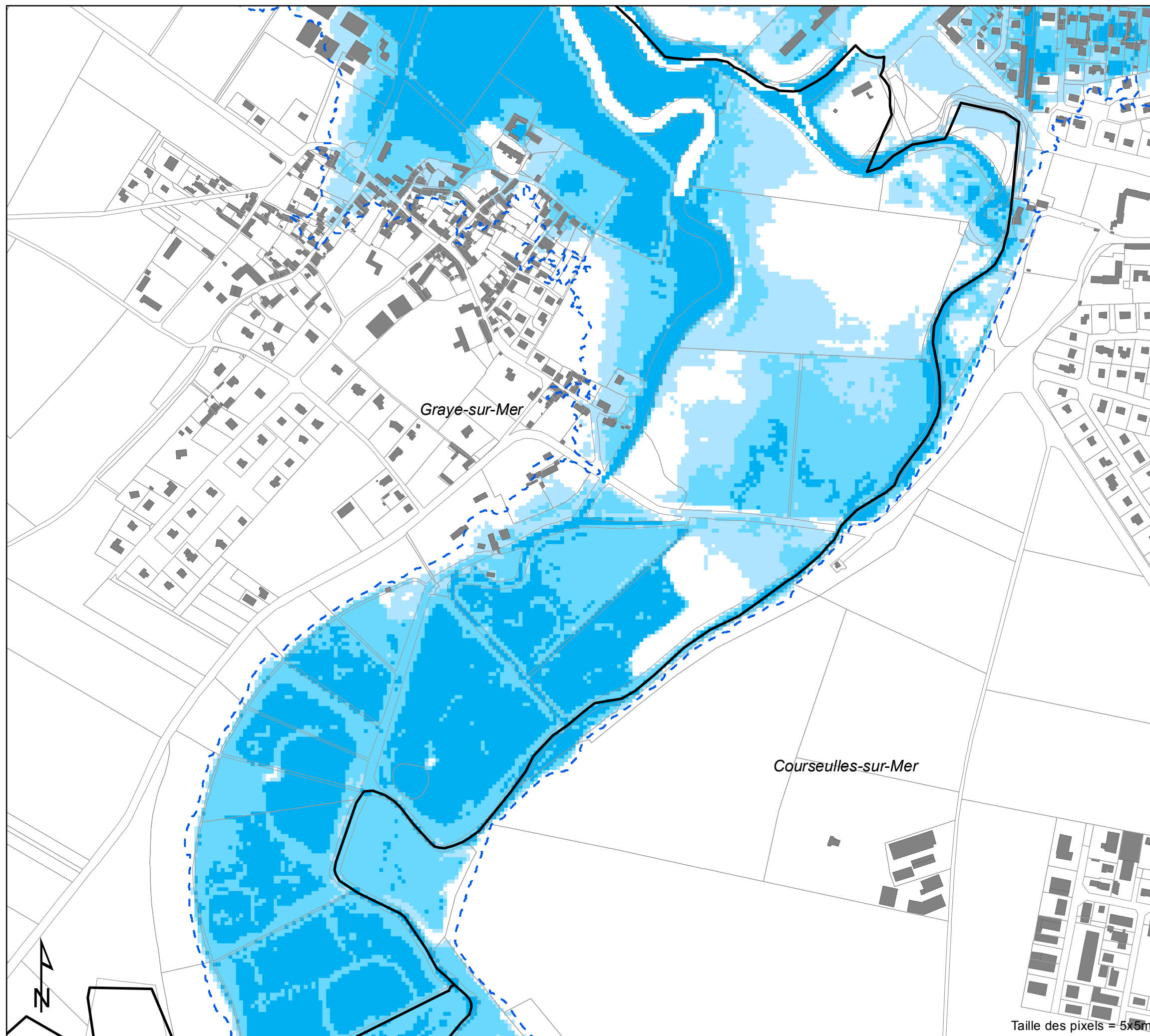

Légende

- - - Contour niveau marin de référence
- Limite communale
- ▭ Cadastre parcelle
- ▭ Cadastre bâtiment
- hauteurs d'eau [m]
- ▭ < 0.50
- ▭ 0.50 - 1.00
- ▭ > 1.00

PROJET

0 100 200 300 m
Echelle: 1:5000

Cartographie des aléas littoraux dans le cadre du projet PPRL Bessin

Scénario de référence
à échéance 100 ans (+60cm d'élévation)
Hauteur de submersion marine par modélisation
Secteur Bessin

12107_001_150408_hauteur_Ref60_v1
Date: 8/04/2015

Carte no.:1
Planche 13 / 17

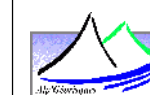

Coveliersstraat 15
2600 Antwerpen
Tel +32 3 270 92 20
Fax +32 3 235 67 11
E-mail: info@imdc.be

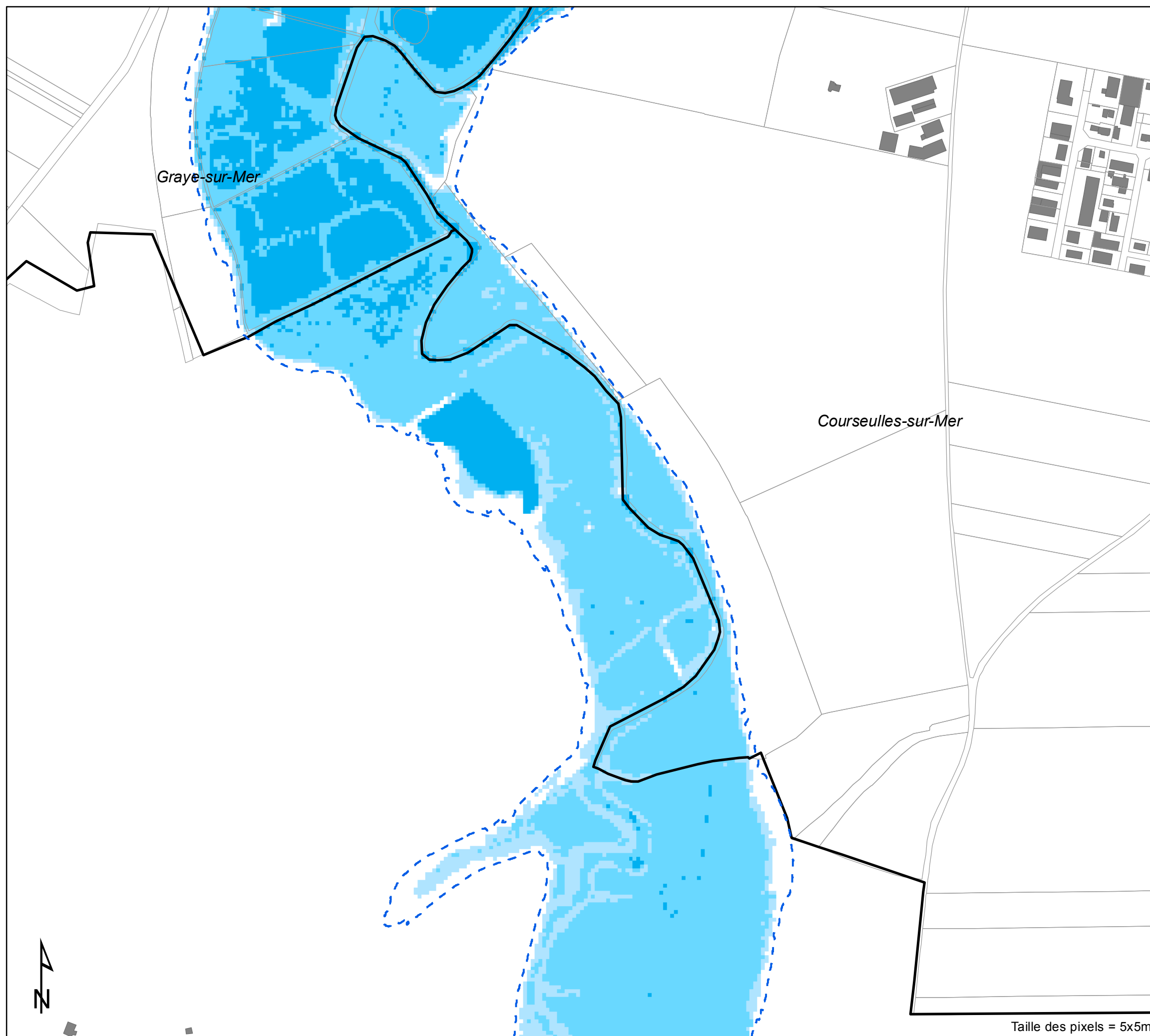

Légende

- - - Contour niveau marin de référence
 - Limite communale
 - Cadastre parcelle
 - Cadastre bâtiment
- hauteurs d'eau [m]
- < 0.50
 - 0.50 - 1.00
 - > 1.00

PROJET

0 100 200 300 m
Echelle: 1:5000

Cartographie des aléas littoraux dans le cadre du projet PPRL Bessin

**Scénario de référence
à échéance 100 ans (+60cm d'élévation)
Hauteur de submersion marine par modélisation
Secteur Bessin**

12107_001_150408_hauteur_Ref60_v1
Date: 8/04/2015

Carte no.:1
Planche 14 / 17

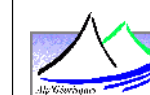

Coveliersstraat 15
2600 Antwerpen
Tel +32 3 270 92 20
Fax +32 3 235 67 11
E-mail: info@imdc.be

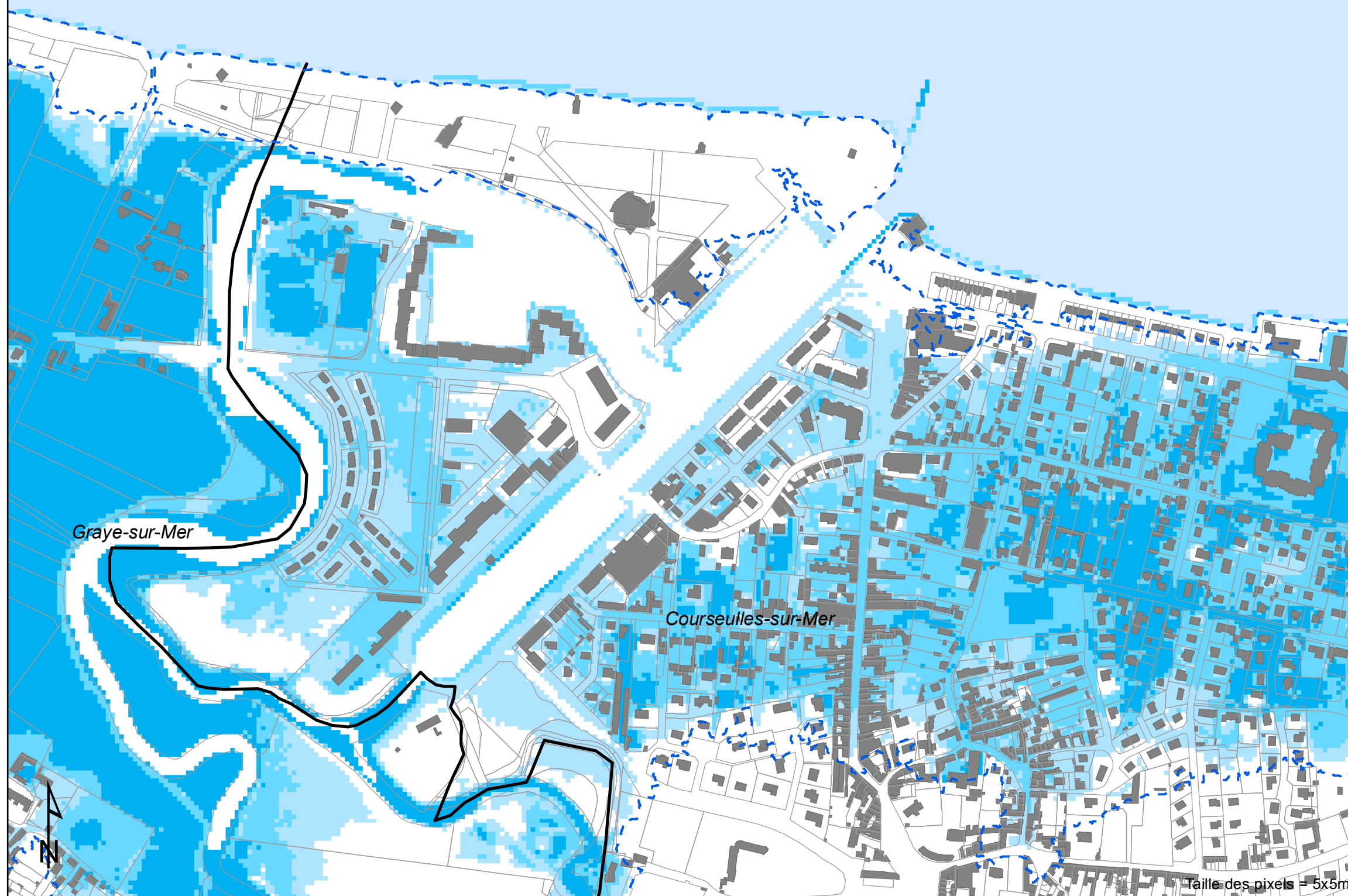

Légende

- - - Contour niveau marin de référence
 - Limite communale
 - Cadastre parcelle
 - Cadastre bâtiment
- hauteurs d'eau [m]
- < 0.50
 - 0.50 - 1.00
 - > 1.00

PROJET

0 100 200 300 m
Echelle: 1:5000

Cartographie des aléas littoraux dans le cadre du projet PPRL Bessin

Scénario de référence
à échéance 100 ans (+60cm d'élévation)
Hauteur de submersion marine par modélisation
Secteur Bessin

12107_001_150408_hauteur_Ref60_v1
Date: 8/04/2015

Carte no.:1
Planche 15 / 17



Coveliersstraat 15
2600 Antwerpen
Tel +32 3 270 92 20
Fax +32 3 235 67 11
E-mail: info@imdc.be



Légende

- - - Contour niveau marin de référence
 - Limite communale
 - Cadastre parcelle
 - Cadastre bâtiment
- hauteurs d'eau [m]
- < 0.50
 - 0.50 - 1.00
 - > 1.00

PROJET

0 100 200 300 m
Echelle: 1:5000

Cartographie des aléas littoraux dans le cadre du projet PPRL Bessin

Scénario de référence
à échéance 100 ans (+60cm d'élévation)
Hauteur de submersion marine par modélisation
Secteur Bessin

12107_001_150408_hauteur_Ref60_v1
Date: 8/04/2015

Carte no.:1
Planche 16 / 17

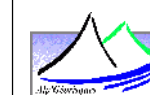

Coveliersstraat 15
2600 Antwerpen
Tel +32 3 270 92 20
Fax +32 3 235 67 11
E-mail: info@imdc.be

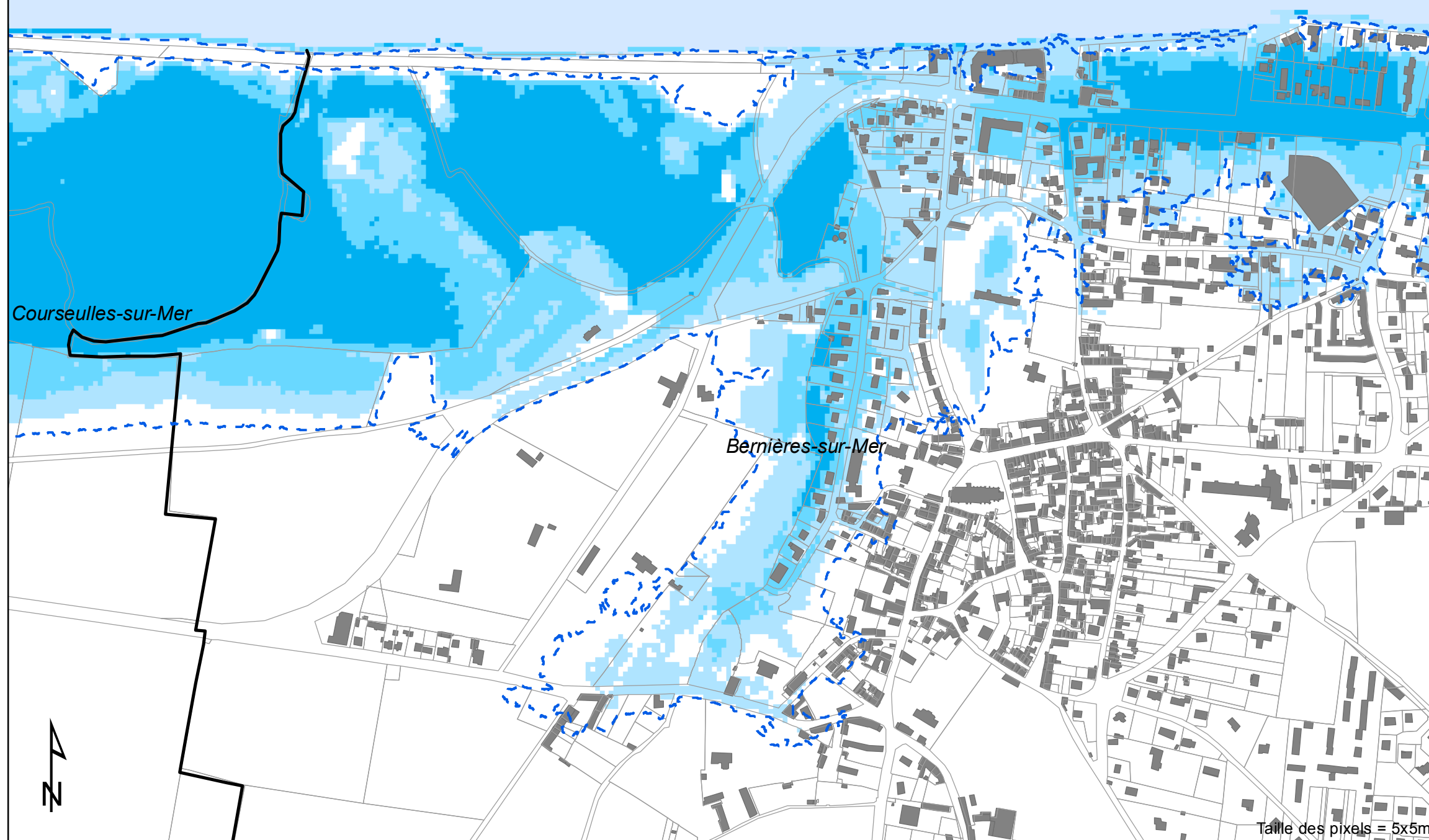

Légende

- - - Contour niveau marin de référence
 - Limite communale
 - Cadastre parcelle
 - Cadastre bâtiment
- hauteurs d'eau [m]
- < 0.50
 - 0.50 - 1.00
 - > 1.00

PROJET

0 100 200 300 m
Echelle: 1:5000

Cartographie des aléas littoraux dans le cadre du projet PPRL Bessin

Scénario de référence
à échéance 100 ans (+60cm d'élévation)
Hauteur de submersion marine par modélisation
Secteur Bessin

12107_001_150408_hauteur_Ref60_v1
Date: 8/04/2015

Carte no.:1
Planche 17 / 17

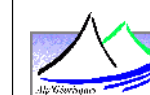

Coveliersstraat 15
2600 Antwerpen
Tel +32 3 270 92 20
Fax +32 3 235 67 11
E-mail: info@imdc.be

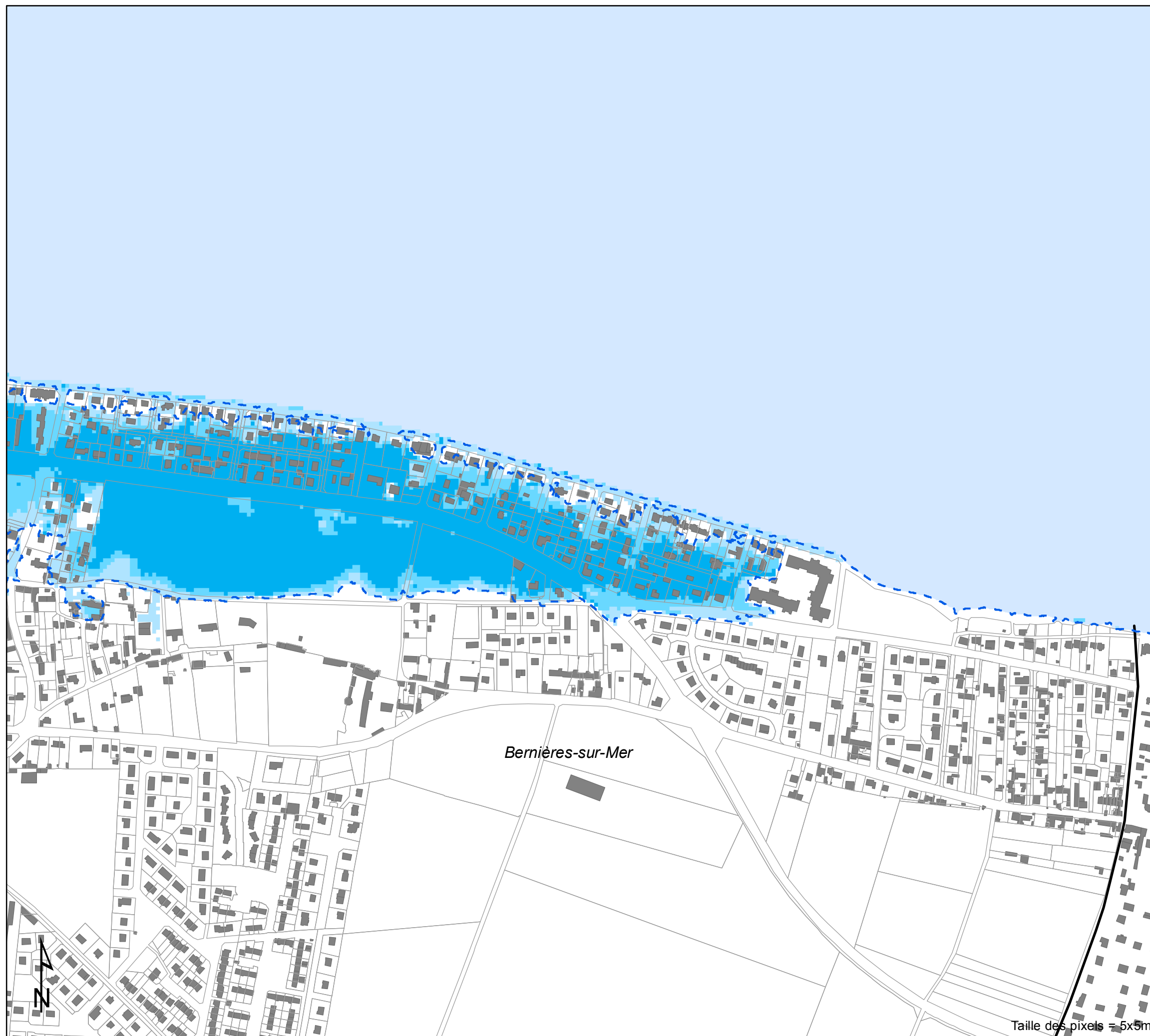

Légende

- - - Contour niveau marin de référence
 - Limite communale
 - Cadastre parcelle
 - Cadastre bâtiment
- hauteurs d'eau [m]
- < 0.50
 - 0.50 - 1.00
 - > 1.00

PROJET

0 100 200 300 m
Echelle: 1:5000