

DEPARTEMENT DU CALVADOS

# COMMUNES DE TROUVILLE-SUR-MER, VILLERVILLE, CRICQUEBOEUF

**PPR MOUVEMENTS DE TERRAIN**

**CARTE DU ZONAGE REGLEMENTAIRE**

Planche 1

Echelle : 1/5000

Affaire n°13056

Novembre 2016

**PROJET V1**

**LEGENDE**

- Limite de commune
- Zone R
- Zone 1B
- Zone 1Ba
- Zone 2B

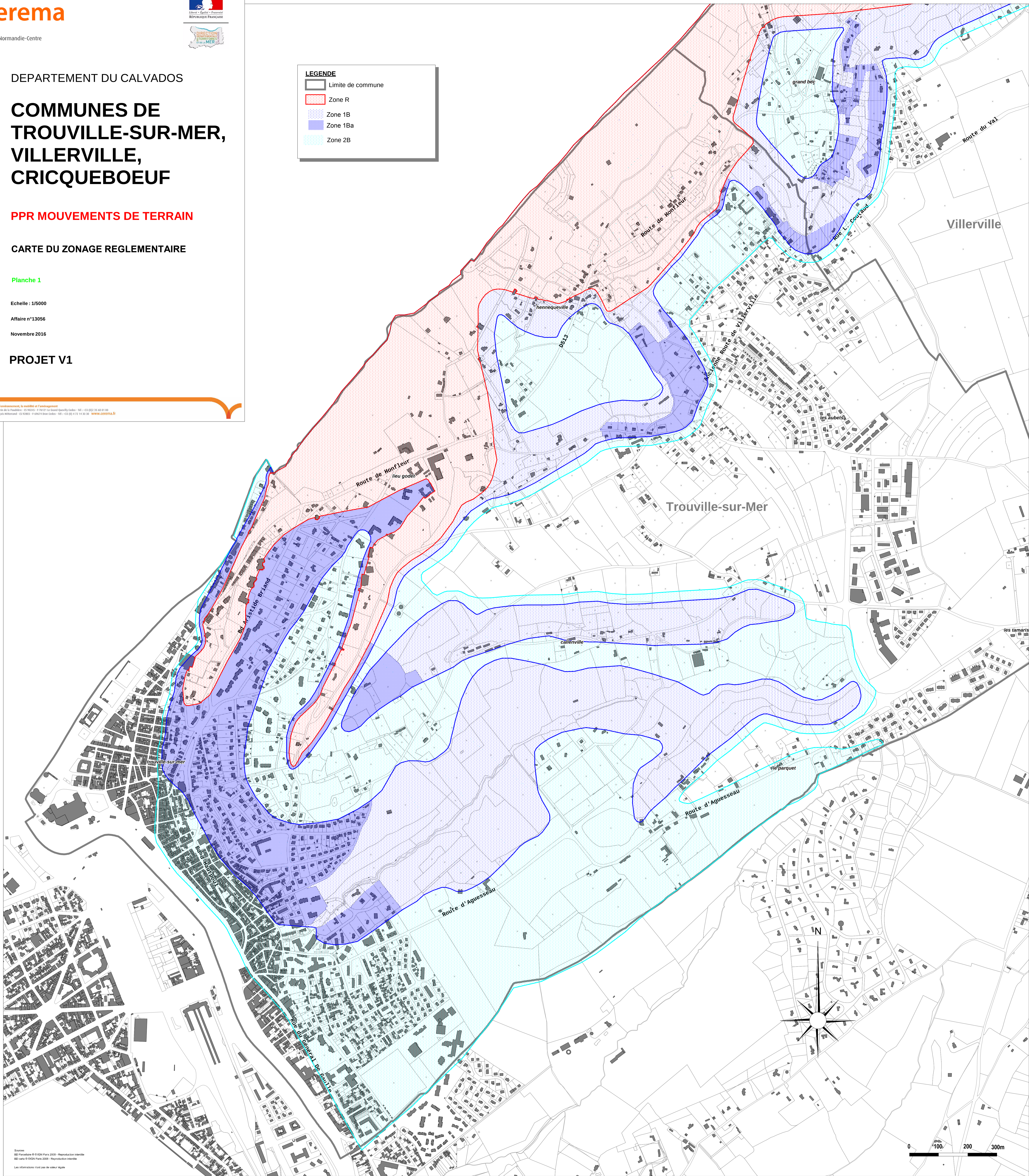

Centre National d'Information sur les Risques, l'Environnement, la Santé et l'Aménagement  
Direction territoriale Normandie-Centre - 10, Avenue de la Paix - 14100 Caen - France - Tél : 03 31 35 21 00  
Site web : cerema.fr - Adresse postale : 20, Avenue de la Paix - 14100 Caen - France - Tél : 03 31 35 21 00 - www.cerema.fr

Données :  
M : IGN, 2015  
M : IGN, 2015  
M : IGN, 2015  
Les informations sont pour info et ne sont pas garanties.