





LEGENDE	
	Limite de commune
	Zone R
	Zone 1B
	Zone 1Ba
	Zone 2B



Direction territoriale Normandie-Centre

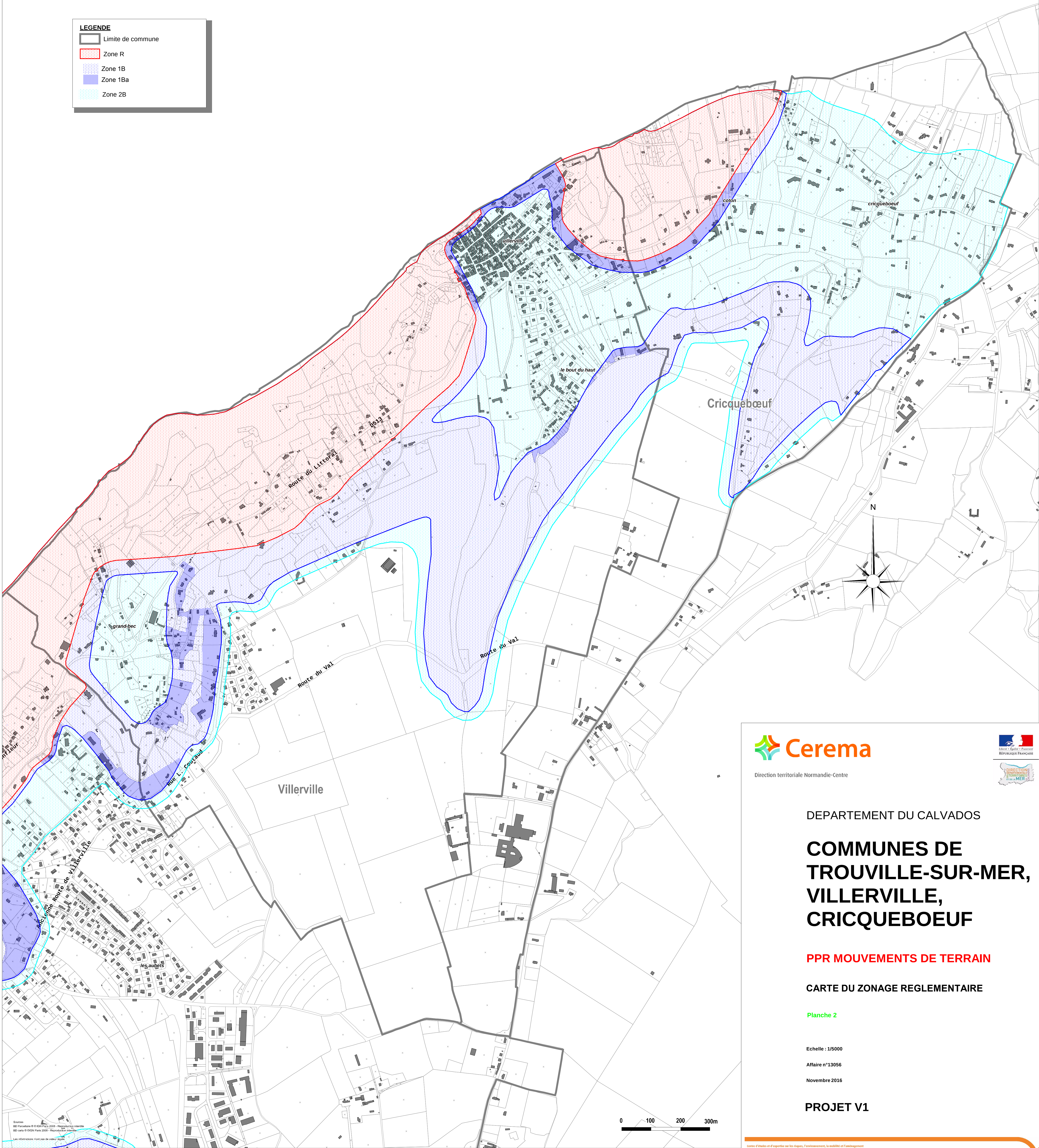

DEPARTEMENT DU CALVADOS

**COMMUNES DE  
TROUVILLE-SUR-MER,  
VILLERVILLE,  
CRICQUEBOEUF**

**PPR MOUVEMENTS DE TERRAIN**

**CARTE DU ZONAGE REGLEMENTAIRE**

Planche 2

Echelle : 1/5000

Affaire n°13056

Novembre 2016

**PROJET V1**

Service d'Études et d'Appui aux Projets, l'Environnement, la Qualité et l'Équipement  
Direction territoriale Normandie-Centre - 16, Chemin de la Pêcheuse - 14100 Lisieux - 03 31 62 11 70 (24 h/24) - 14100 Lisieux - 03 31 62 11 70  
Mise à jour : 08/09/2016 - 14, rue de la République - 14100 Lisieux - 03 31 62 11 70 - 14100 Lisieux - 03 31 62 11 70 - www.cerema.fr