Liberté • Égalité • Fraternité
RÉPUBLIQUE FRANÇAISE

CALVADOS

RECUEIL DES ACTES ADMINISTRATIFS SPÉCIAL N°14-2020-119

PUBLIÉ LE 4 SEPTEMBRE 2020

Sommaire

Centre pénitentiaire de Caen

14-2020-09-02-006 - Délégation de signature donnée à Mme Amélie RANFAING-DELVIGNE, directrice adjointe (4 pages) Page 6

14-2020-09-02-001 - Délégation de signature donnée aux cadres (1 page) Page 11

14-2020-09-02-005 - Délégation de signature donnée aux fins de demande de garde statique auprès de la préfecture (1 page) Page 13

14-2020-09-02-002 - Délégation de signature donnée aux fins de traitement du contentieux administratif (1 page) Page 15

14-2020-09-02-003 - Délégation de signature donnée aux fins des mesures de fouilles (1 page) Page 17

14-2020-09-02-004 - Délégation de signature donnée dans le cadre de la commission de discipline (2 pages) Page 19

Agence régionale de santé de Normandie

14-2020-07-17-011 - Décision du 17 juillet 2020 portant fixation du prix de journée pour 2020 de la Maison d'Accueil Spécialisée (MAS) « Les Cyclades » à Bayeux. (3 pages) Page 22

14-2020-07-17-010 - Décision du 17 juillet 2020 portant fixation du prix de journée pour 2020 du Centre Médico-Psycho-Pédagogique (CMPP) du Pays d'Auge à Lisieux. (3 pages) Page 26

14-2020-07-01-049 - Décision du 1er juillet 2020 portant fixation de la dotation globale de financement pour 2020 de l'Etablissement et Service d'Aide par le Travail (ESAT) à Saint-Arnoult. (3 pages) Page 30

14-2020-07-01-043 - Décision du 1er juillet 2020 portant fixation de la dotation globale de financement pour 2020 de l'Etablissement et Service d'Aide par le Travail (ESAT) de l'APAEI de Caen. (3 pages) Page 34

14-2020-07-01-050 - Décision du 1er juillet 2020 portant fixation de la dotation globale de financement pour 2020 de l'Etablissement et Service d'Aide par le Travail (ESAT) « La Passerelle Verte » à Ifs. (3 pages) Page 38

14-2020-07-01-048 - Décision du 1er juillet 2020 portant fixation de la dotation globale de financement pour 2020 de l'Etablissement et Service d'Aide par le Travail (ESAT) « Le Bellaie » à Noues de Sienne. (3 pages) Page 42

14-2020-07-01-044 - Décision du 1er juillet 2020 portant fixation de la dotation globale de financement pour 2020 de l'Etablissement et Service d'Aide par le Travail (ESAT) « Le Grand Pré » à Roullours. (3 pages) Page 46

14-2020-07-01-045 - Décision du 1er juillet 2020 portant fixation de la dotation globale de financement pour 2020 de l'Etablissement et Service d'Aide par le Travail (ESAT) « Les Ateliers de la Dives » à Troarn. (3 pages) Page 50

14-2020-07-01-042 - Décision du 1er juillet 2020 portant fixation de la dotation globale de financement pour 2020 de l'Etablissement et Service d'Aide par le Travail (ESAT) « Les Compagnons » à Bayeux. (3 pages) Page 54

14-2020-07-01-047 - Décision du 1er juillet 2020 portant fixation de la dotation globale de financement pour 2020 de l'Etablissement et Service d'Aide par le Travail (ESAT) « Les Tilleuls » à Condé en Normandie. (3 pages) Page 58
14-2020-07-01-041 - Décision du 1er juillet 2020 portant fixation de la dotation globale de financement pour 2020 de l'Etablissement et Service d'Aide par le Travail (ESAT) « L'Essor » à Falaise. (3 pages) Page 62
14-2020-07-01-046 - Décision du 1er juillet 2020 portant fixation de la dotation globale de financement pour 2020 de l'Etablissement et Service d'Aide par le Travail (ESAT) « Robert Grandie » à Dozulé. (3 pages) Page 66
14-2020-07-01-051 - Décision du 1er juillet 2020 portant fixation du prix de journée pour 2020 de la Maison d'Accueil Spécialisée (MAS) de Dozulé. (3 pages) Page 70
14-2020-07-01-053 - Décision du 1er juillet 2020 portant fixation du prix de journée pour 2020 de la Maison d'Accueil Spécialisée (MAS) « Ikigaï » à Bretteville l'Orgueilleuse. (3 pages) Page 74
14-2020-07-01-054 - Décision du 1er juillet 2020 portant fixation du prix de journée pour 2020 de la Maison d'Accueil Spécialisée (MAS) « La Clairière » à Aunay/Odon. (3 pages) Page 78
14-2020-07-01-052 - Décision du 1er juillet 2020 portant fixation du prix de journée pour 2020 de la Maison d'Accueil Spécialisée (MAS) « Les Hauts Vents » à Vire. (3 pages) Page 82
14-2020-07-02-046 - Décision du 2 juillet 2020 portant fixation de la dotation globale de financement pour 2020 de l'Etablissement et Service d'Aide par le Travail (ESAT) « Hélène Mac Dougall » à Bayeux. (3 pages) Page 86
14-2020-07-02-045 - Décision du 2 juillet 2020 portant fixation de la dotation globale de financement pour 2020 de l'Etablissement et Service d'Aide par le Travail (ESAT) « Philippe de Bourgoing » à Giberville. (3 pages) Page 90
14-2020-07-02-048 - Décision du 2 juillet 2020 portant fixation de la dotation globale de financement pour 2020 du Centre d'Action Médico-Social Précoce (CAMSP) de Lisieux. (3 pages) Page 94
14-2020-07-02-047 - Décision du 2 juillet 2020 portant fixation de la dotation globale de financement pour 2020 du Centre d'Action Médico-Social Précoce (CAMSP) Gaston Mialaret à Caen. (3 pages) Page 98
14-2020-07-03-064 - Décision du 3 juillet 2020 portant fixation du prix de journée pour 2020 de la Maison d'Accueil Spécialisée (MAS) « Les Platanes » à Boulon. (3 pages) Page 102
14-2020-07-03-063 - Décision du 3 juillet 2020 portant fixation du prix de journée pour 2020 du Centre Médico-Psycho-Pédagogique (CMPP) intercommunal de Trouville. (3 pages) Page 106
14-2020-07-01-055 - Décision tarifaire du 1er juillet 2020 portant fixation de la dotation globale de financement pour 2020 du Centre Médico-Psycho Pédagogique (CMPP) de l'Université à Caen. (3 pages) Page 110

Direction départementale des finances publiques du Calvados

14-2020-09-01-021 - Arrêté du 1er septembre 2020 portant décision de subdélégation de signature en matière d'ordonnancement secondaire aux agents du pôle pilotage et ressources (2 pages) Page 114

14-2020-09-01-019 - Arrêté du 1er septembre 2020 portant délégation de signature au titre de l'article R*260 A-1 du livre des procédures fiscales (1 page) Page 117
14-2020-09-01-020 - Arrêté du 1er septembre 2020 portant délégation de signature aux agents du pôle fiscal (6 pages) Page 119
14-2020-09-01-018 - Arrêté du 1er septembre 2020 portant délégation de signature aux agents du pôle pilotage et ressources (4 pages) Page 126
14-2020-09-01-016 - Arrêté du 1er septembre 2020 portant délégation en matière de contentieux gracieux et fiscal aux responsables des services des finances publiques (3 pages) Page 131
14-2020-09-01-017 - Arrêté du 1er septembre 2020 portant délégations de signature au titre des missions rattachées au 01/09/2020 (4 pages) Page 135
14-2020-09-03-003 - Délégation de signature du responsable du Pôle de Recouvrement Spécialisé (PRS) du Calvados en matière de contentieux et gracieux fiscal, et de recouvrement (2 pages) Page 140
14-2020-09-01-015 - DELEGATION DE SIGNATURE DU RESPONSABLE DU SIE DE CAEN OUEST EN MATIERE DE CONTENTIEUX ET GRACIEUX FISCAL, ET EN MATIERE DE RECOUVREMENT (2 pages) Page 143
14-2020-09-01-013 - DELEGATION DE SIGNATURE DU RESPONSABLE DU SIE DE TROUVILLE-DEAUVILLE EN MATIERE DE CONTENTIEUX ET DE GRACIEUX FISCAL, ET EN MATIERE DE RECOUVREMENT (3 pages) Page 146
14-2020-09-01-014 - DELEGATION DE SIGNATURE DU RESPONSABLE DU SIP DE CAEN OUEST EN MATIERE DE CONTENTIEUX ET GRACIEUX FISCAL, ET EN MATIERE DE RECOUVREMENT (3 pages) Page 150

Direction départementale des territoires et de la mer du Calvados

14-2020-09-01-012 - Arrêté préfectoral de déclaration d'intérêt général relatif au programme de travaux de restauration de quatorze mares sur les communes de JUAYE-MONDAYE et ARGANCHY (20 pages) Page 154
14-2020-09-01-008 - Arrêté préfectoral portant autorisation de circuler et de stationner sur le domaine public maritime situé sur le littoral de la commune de Géfosse-Fontenay dans le cadre de l'exploitation à titre professionnel du gisement de coques situé en zone de production 14-170 (6 pages) Page 175

Direction interrégionale des services pénitentiaires de Rennes

14-2020-09-02-007 - Délégation de signature de Mme HANICOT, DISP de RENNES du 2 septembre 2020 à Mme RICHARD (MININGER) (1 page) Page 182

Prefecture du Calvados

14-2020-04-27-006 - AP portant agrément de la société ECO-HUILE 76170 LILLEBONNE pour le ramassage des huiles usagées dans le Calvados (2 pages) Page 184
14-2020-09-01-010 - Arrêté n° 2020/SIDPC/AL/304 portant obligation du port du masque de protection afin de déambuler, à pied, tous les jours, dans les rues et espaces publics de la commune de Blonville-sur-Mer mentionnés en annexe du présent arrêté (3 pages) Page 187

14-2020-09-01-011 - Arrêté n° 2020/SIDPC/AL/305 portant obligation du port du masque de protection aux abords de l'école Charlemagne située sur le territoire de la commune de Blonville-sur-Mer (2 pages) Page 191
14-2020-09-04-002 - Arrêté n° 2020/SIDPC/AL/309 portant obligation du port du masque de protection afin de déambuler, à pied, dans les rues et espaces publics de la Ville de Condé-en-Normandie mentionnés en annexe du présent arrêté dans le cadre de la fête Saint Gilles (3 pages) Page 194
14-2020-09-03-002 - Arrêté n° 2020/SIDPC/SV/307 portant obligation du port du masque de protection aux abords des établissements scolaires situés sur le territoire de la commune de Moult-Chicheboville (2 pages) Page 198
14-2020-09-04-001 - Arrêté N° CAB BSI 2020 724 portant mise en demeure de quitter un terrain indûment occupé sur la commune de CARPIQUET (2 pages) Page 201
14-2020-08-27-006 - Arrêté préfectoral modificatif n°4 portant composition de la commission départementale de la nature, des paysages et des sites du Calvados (10 pages) Page 204
14-2020-09-03-001 - Arrêté préfectoral n° CAB BSI 2020-721 portant mise en demeure de quitter un terrain indûment occupé sur la commune de CAGNY (2 pages) Page 215
14-2020-09-01-009 - Arrêté préfectoral portant modification (1) de la composition de la commission consultative de l'environnement pour l'aérodrome de Caen-Carpiquet (2 pages) Page 218
14-2020-09-03-004 - Arrêté préfectoral portant modification (4) de la composition du conseil départemental de l'environnement et des risques sanitaires et technologiques (3 pages) Page 221
14-2020-08-31-029 - BV2021-arrondissement Caen PJ modifiée de l'arrêté n° DCL-BRAE-20-097 fixant les bureaux et lieux de vote des communes de l'arrondissement de Caen pour la période du 1er janvier au 31 décembre 2021 (70 pages) Page 225
14-2020-08-31-031 - BV2021-arrondissement Caen PJ modifiée de l'arrêté n° DCL-BRAE-20-097 fixant les bureaux et lieux de vote des communes de l'arrondissement de Caen pour la période du 1er janvier au 31 décembre 2021 (70 pages) Page 296
14-2020-08-31-030 - BV2021-arrondissement Caen PJ modifiée de l'arrêté n°DCL-BRAE-20-097 fixant les bureaux et lieux de vote des communes de l'arrondissement de Caen pour la période du 1er janvier au 31 décembre 2021 (70 pages) Page 367

Centre pénitentiaire de Caen

14-2020-09-02-006

Délégation de signature donnée à Mme Amélie RANFAING-DELVIGNE, directrice adjointe

Délégation de signature donnée à Mme Amélie RANFAING-DELVIGNE, directrice adjointe

MINISTÈRE
DE LA JUSTICE
Liberté
Égalité
Fraternité

DIRECTION
DE L'ADMINISTRATION PENITENTIAIRE

DIRECTION INTERREGIONALE
DES SERVICES PENITENTIAIRES DE BRETAGNE, BASSE-NORMANDIE
ET PAYS DE LA LOIRE

CENTRE PENITENTIAIRE DE CAEN

Direction
de l'administration pénitentiaire

Caen, le 02 septembre 2020

Décision portant délégation de signature

Vu le code de procédure pénale, notamment ses articles R. 57-6-24 et R. 57-7-5,
Vu l'article L. 312-1 du code des relations entre le public et l'administration,
Vu l'article R. 312-4 du code des relations entre le public et l'administration,
Vu l'arrêté du ministre de la justice en date du 30 novembre 2018 nommant Madame Nicole MININGER en qualité de chef d'établissement du centre pénitentiaire de Caen.

Madame NICOLE MININGER, chef d'établissement du Centre Pénitentiaire de Caen

DECIDE :

Délégation permanente de signature est donnée à Mme Amélie RANFAING-DELVIGNE, Directrice adjointe au CENTRE PENITENTIAIRE DE CAEN, aux fins d'exercer les compétences suivantes :

- Décisions de suspension ou de suppression d'agréments des visiteurs de prisons ou de tous autres intervenants ;
- Décisions de sortie, d'interdiction ou de retenue d'écrits et de correspondances de détenus ou de tiers à destination de détenus ;
- Décisions d'autorisation de filmer, photographier, enregistrer, faire des croquis d'établissement
- Suspension de l'agrément d'un mandataire agréé
- Autorisation pour les détenus de travailler pour leur propre compte, ou pour des associations
- Fixation de la somme que les détenus placés en semi-liberté bénéficiant d'un placement extérieur ou d'une permission de sortir sont autorisés à détenir
- Réintégration immédiate en cas d'urgence de condamnés se trouvant à l'extérieur
- Engagement de poursuites disciplinaires
- Désignation d'un interprète lors de la commission de discipline pour les détenus qui ne comprennent pas ou ne parlent pas la langue française
- Dispense d'exécution, suspension ou fractionnement des sanctions disciplinaires
- Demande de modification du régime d'un détenu, demande de grâce
- Décision en cas de recours gracieux des détenus et réponse aux recours hiérarchiques et aux contentieux administratifs
- Retrait à un détenu pour des raisons de sécurité de médicaments, matériels et appareillages médicaux lui appartenant

Centre Pénitentiaire de Caen
35 rue Général Moulin
BP 6257
14065 CAEN Cedex 4
Tél. : 02.31.26.42.10
Fax. : 02.31.26.42.21

- Autorisation d'entrée ou de sortie d'argent, correspondance ou objet en détention
- Décision des fouilles des détenus dans le cadre général fixé
- Autorisation de visite de l'Établissement
- Observations, rapports et décisions pour le placement des détenus à l'isolement
- Placement provisoire à l'isolement
- Emploi des moyens de contrainte à l'encontre d'un détenu dans le cadre général fixé
- Autorisation pour les condamnés d'opérer un versement à l'extérieur à partir de la part disponible de leur compte nominatif
- Autorisation pour un détenu de retirer des sommes de son livret de Caisse d'Epargne
- Retenue sur part disponible du compte nominatif des détenus en réparation de dommages matériels causés
- Refus de prise en charge d'objets ou de bijoux dont sont porteurs les détenus à leur entrée dans un Établissement Pénitentiaire
- Autorisation de remise à un tiers désigné par le détenu d'objets appartenant au détenu qui ne peuvent être transférés en raison de leur volume ou de leur poids
- Suspension de l'habilitation d'un praticien hospitalier exerçant à temps partiel et des autres personnels hospitaliers
- Décisions d'autorisation d'accès au Centre Pénitentiaire de Caen (et retrait) d'intervenants extérieurs
- Autorisation pour un détenu hospitalisé de détenir une somme d'argent provenant de la part disponible de son compte nominatif
- Décision que les visites auront lieu dans un parloir avec dispositif de séparation
- Autorisation pour un détenu condamné et son visiteur de bénéficier d'une visite dans un local spécialement aménagé (sans contrôle)
- Refus temporaire de visiter un détenu à titulaire d'un permis
- Interdiction pour les détenus condamnés de correspondre avec des personnes autres que leur conjoint ou leur famille
- Autorisation pour les condamnés incarcérés en établissement pour peine de téléphoner
- Autorisation pour les détenus d'envoyer de l'argent à leur famille
- Autorisation pour les détenus de recevoir des subsides de personnes non titulaires d'un permis permanent de visite
- Autorisation pour un détenu de recevoir des colis de linge et de livres brochés
- Autorisation pour des ministres du culte extérieurs de célébrer des offices ou prêches
- Autorisation d'animation d'activités organisées pour les détenus par des personnes extérieures
- Désignation des détenus autorisés à participer à des activités
- Refus ou retrait d'autoriser un condamné à participer à des activités culturelles ou socio-culturelles ou à des jeux excluant toute idée de gain
- Destination à donner aux aménagements faits par un détenu dans sa cellule en cas de changement de cellule, de transfert ou de libération
- Délivrance des permis de visites des condamnés et des permis de communiquer
- Autorisation de recevoir des cours par correspondance autres que ceux qui sont organisés par l'éducation nationale
- Refus opposé à un détenu de se présenter aux épreuves écrites ou orales d'un examen organisé dans l'établissement
- Interdiction à un détenu de participer aux activités sportives pour des raisons d'ordre et de sécurité
- Suspension de l'agrément d'un visiteur de prison
- Autorisation ou refus de faire suite à la demande d'un détenu de se procurer un ordinateur
- Décision de retenue de tout équipement informatique
- Décision d'affectation et répartition des détenus en cellule et sur les quartiers

Centre Pénitentiaire de Caen
35 rue Général Moulin
BP 6257
14065 CAEN Cedex 4
Tél. : 02.31.26.42.10
Fax. : 02.31.26.42.21

- Décision concernant l'organisation des escortes et du dispositif de sécurité pour les extractions et les transferts
- Décision de classement ou de déclassement au travail, formation générale ou professionnelle
- Présidence de la Commission de discipline et pouvoir de prononcer une sanction disciplinaire en commission de discipline ainsi que de prononcer un sursis en cours d'exécution de la sanction
- Placement à titre préventif en cellule disciplinaire ou en confinement en cellule individuelle ordinaire
- Rédaction de note de service portant sur l'organisation, tenue de l'établissement à l'attention des personnels et des détenus
- Décision d'avis pénitentiaire, participation et représentation dans le cadre de l'application des peines
- Signature du courrier administratif au nom de l'établissement
- Décisions d'autorisation ou non d'achats de cantines extérieures
- Avis sur les dossiers d'affectation
- Décision de retrait d'une autorisation préalablement accordée

Le chef d'établissement,

NICOLE MININGER

Centre Pénitentiaire de Caen
35 rue Général Moulin
BP 6257
14065 CAEN Cedex 4
Tél. : 02.31.26.42.10
Fax. : 02.31.26.42.21

Centre pénitentiaire de Caen

14-2020-09-02-001

Délégation de signature donnée aux cadres

Délégation de signature donnée aux cadres

MINISTÈRE
DE LA JUSTICE
Liberté
Égalité
Fraternité

Direction
de l'administration pénitentiaire

DIRECTION
DE L'ADMINISTRATION PENITENTIAIRE

DIRECTION INTERREGIONALE
DES SERVICES PENITENTIAIRES DU GRAND OUEST

CENTRE PENITENTIAIRE DE CAEN

Caen, le 02 septembre 2020

Décision portant délégation de signature

Vu le code de procédure pénale, notamment ses articles R. 57-6-24 R. 57-7-5 et D.124
Vu l'article L. 312-1 du code des relations entre le public et l'administration,
Vu l'article R. 312-4 du code des relations entre le public et l'administration,
Vu l'arrêté du ministre de la justice en date du 30 novembre 2018 nommant Madame Nicole MININGER en qualité de chef d'établissement du centre pénitentiaire de Caen.
Vu la note DAP du 02 mars 2020, relative aux modalités d'utilisation de la cellule de protection d'urgence

Madame NICOLE MININGER, chef d'établissement du Centre Pénitentiaire de Caen

DECIDE :

Délégation permanente de signature est donnée à :

- Mme Amélie RANFAING-DELVIGNE, directrice adjointe
- Mme Clémence LEFORT, directrice adjointe
- Mme Martine PERROT-POISSON, attachée d'administration de l'État
- M. Vincent RIOU, directeur technique
- M. Nicolas MASSAT, chef de détention

aux fins :

- de réintégration immédiate de détenus du QSL au sein de l'établissement
- de placer une personne détenue en CProU

Le chef d'établissement

Nicole MININGER

Centre Pénitentiaire de Caen
35 rue Général Moulin
BP 6257
14065 CAEN Cedex 4
Tél. : 02.31.26.42.10
Fax. : 02.31.26.42.21

Centre pénitentiaire de Caen

14-2020-09-02-005

Délégation de signature donnée aux fins de demande de garde statique auprès de la préfecture

Délégation de signature donnée aux fins de demande de garde statique auprès de la préfecture

MINISTÈRE
DE LA JUSTICE
Liberté
Égalité
Fraternité

Direction
de l'administration pénitentiaire

DIRECTION
DE L'ADMINISTRATION PENITENTIAIRE

DIRECTION INTERREGIONALE
DES SERVICES PENITENTIAIRES DU GRAND OUEST

CENTRE PENITENTIAIRE DE CAEN

Caen, le 02 septembre 2020

Décision portant délégation de signature

Vu le code de procédure pénale, notamment ses articles R. 57-6-24 R. 57-7-5 et D.394
Vu l'article L. 312-1 du code des relations entre le public et l'administration,
Vu l'article R. 312-4 du code des relations entre le public et l'administration,
Vu l'arrêté du ministre de la justice en date du 30 novembre 2018 nommant Madame Nicole MININGER en qualité de chef d'établissement du centre pénitentiaire de Caen.

Madame NICOLE MININGER, chef d'établissement du Centre Pénitentiaire de Caen

DECIDE :

Délégation permanente de signature est donnée :

- Mme Amélie RANFAING-DELVIGNE, directrice adjointe
- Mme Clémence LEFORT, directrice adjointe
- M. Vincent RIOU, directeur technique
- M. Nicolas MASSAT, chef de détention
- Mme Corinne GINGAT, commandant
- Mme Marlène GUILLAUME, adjointe au chef de détention
- M. Sébastien HERSENT, capitaine pénitentiaire
- M. François ROBET, capitaine pénitentiaire
- Mme Patricia LAUNAY, lieutenant pénitentiaire

aux fins :

- de demande écrite de garde statique au service compétent de la préfecture.

Le chef d'établissement

Nicole MININGER

Centre Pénitentiaire de Caen
35 rue Général Moulin
BP 6257
14065 CAEN Cedex 4
Tél. : 02.31.26.42.10
Fax. : 02.31.26.42.21

Centre pénitentiaire de Caen

14-2020-09-02-002

Délégation de signature donnée aux fins de traitement du contentieux administratif

Délégation de signature donnée aux fins de traitement du contentieux administratif

MINISTÈRE
DE LA JUSTICE
Liberté
Égalité
Fraternité

DIRECTION
DE L'ADMINISTRATION PENITENTIAIRE

DIRECTION INTERREGIONALE
DES SERVICES PENITENTIAIRES DU GRAND OUEST

CENTRE PENITENTIAIRE DE CAEN

Direction de l'administration pénitentiaire

Caen, le 02 septembre 2020

Décision portant délégation de signature

Vu le code de procédure pénale, notamment ses articles R. 57-6-24 et R. 57-7-5,
Vu l'article L. 312-1 du code des relations entre le public et l'administration,
Vu l'article R. 312-4 du code des relations entre le public et l'administration,
Vu l'arrêté du ministre de la justice en date du 30 novembre 2018 nommant Madame Nicole MININGER en qualité de chef d'établissement du centre pénitentiaire de Caen.

Madame NICOLE MININGER, chef d'établissement du Centre Pénitentiaire de Caen

DECIDE :

Délégation permanente de signature est donnée :

- Mme Amélie RANFAING-DELVIGNE, directrice adjointe
- Mme Clémence LEFORT, directrice adjointe
- Mme Martine PERROT-POISSON, attachée d'administration de l'état
- M. Nicolas MASSAT, chef de détention
- Mme Marlène GUILLAUME, adjointe au chef de détention

aux fins d'exercer les compétences suivantes :

- Décision concernant le traitement du contentieux administratif et disciplinaire.

Le chef d'établissement

Nicole MININGER

Centre Pénitentiaire de Caen
35 rue Général Moulin
BP 6257
14065 CAEN Cedex 4
Tél. : 02.31.26.42.10
Fax. : 02.31.26.42.21

Centre pénitentiaire de Caen

14-2020-09-02-003

Délégation de signature donnée aux fins des mesures de fouilles

Délégation de signature donnée aux fins des mesures de fouilles

MINISTÈRE
DE LA JUSTICE
Liberté
Égalité
Fraternité
DIRECTION INTERREGIONALE
DES SERVICES PENITENTIAIRES DU GRAND OUEST

CENTRE PENITENTIAIRE DE CAEN

Direction
de l'administration pénitentiaire

Caen, le 02 septembre 2020

Décision portant délégation de signature

Vu le code de procédure pénale, notamment ses articles R. 57-6-24 et R. 57-7-5,
Vu l'article L. 312-1 du code des relations entre le public et l'administration,
Vu l'article R. 312-4 du code des relations entre le public et l'administration,
Vu l'arrêté du ministre de la justice en date du 30 novembre 2018 nommant Madame Nicole MININGER en qualité de chef d'établissement du centre pénitentiaire de Caen.

Madame Nicole MININGER, chef d'établissement du Centre Pénitentiaire de Caen

DECIDE :

Délégation permanente de signature est donnée à :

- Mme Amélie RANFAING DELVIGNE, directrice adjointe
- Mme Clémence LEFORT, directrice adjointe
- M. Vincent RIOU, directeur technique
- M. Nicolas MASSAT, chef de détention
- Mme Corinne GINGAT, commandant
- M. François ROBET, capitaine pénitentiaire
- M. Sébastien HERSENT, capitaine pénitentiaire
- Mme Marlène GUILLAUME, capitaine pénitentiaire
- Mme Patricia LAUNAY, Lieutenant pénitentiaire
- M. Franck ROUMANI, premier surveillant
- M. Stéphane BEAUFILS, premier surveillant
- M. Mickaël MESLIERE, major
- Mme Corinne CORDELOIS, première surveillante
- M. Mickaël TREUVEUR, premier surveillant
- M. Yoan DESBOIS, premier surveillant
- M. Daniel WUILBAUT, major pénitentiaire
- M. Fateh LEMZERI, major pénitentiaire
- M. Kévin DUSAUTOY, premier surveillant
- M. Vincent MARY, premier surveillant
- M. Sony MAMIE, premier surveillant
- M. Christophe POIREL, premier surveillant

Aux fins d'exercer les compétences suivantes :

- Décider des mesures de fouilles des personnes détenues intégrales ou par palpation dans le cadre fixé par les textes en vigueur.
- Décider des mesures de fouilles non individualisées des personnes détenues dans le cadre fixé par les textes en vigueur.

Le chef d'établissement,
NICOLE MININGER

Centre Pénitentiaire de Caen
35 rue Général Moulin
BP 6257
14065 CAEN Cedex 4
Tél. : 02.31.26.42.10
Fax. : 02.31.26.42.21

Centre pénitentiaire de Caen

14-2020-09-02-004

Délégation de signature donnée dans le cadre de la commission de discipline

Délégation de signature donnée dans le cadre de la commission de discipline

MINISTÈRE
DE LA JUSTICE
Liberté
Égalité
Fraternité

DIRECTION
DE L'ADMINISTRATION PENITENTIAIRE

DIRECTION INTERREGIONALE
DES SERVICES PENITENTIAIRES DU GRAND OUEST

CENTRE PENITENTIAIRE DE CAEN

Direction de l'administration pénitentiaire

Caen, le 02 septembre 2020

Décision portant délégation de signature

Vu le code de procédure pénale, notamment ses articles R. 57-6-24 et R. 57-7-5,
Vu l'article L. 312-1 du code des relations entre le public et l'administration,
Vu l'article R. 312-4 du code des relations entre le public et l'administration,
Vu l'arrêté du ministre de la justice en date du 30 novembre 2018 nommant Madame Nicole MININGER en qualité de chef d'établissement du centre pénitentiaire de Caen.

Madame NICOLE MININGER, chef d'établissement du Centre Pénitentiaire de Caen

DECIDE :

Délégation permanente de signature est donnée à :

- Mme Amélie RANFAING-DELVIGNE, Directrice adjointe
- Mme Clémence LEFORT, Directrice adjointe
- M. Nicolas MASSAT, Chef de détention
- Mme Corinne GINGAT, Commandant
- M. François ROBET, Capitaine pénitentiaire
- M. Sébastien HERSENT, Capitaine pénitentiaire
- Mme Marlène GUILLAUME, Capitaine pénitentiaire
- Mme Patricia LAUNAY, Lieutenant pénitentiaire

aux fins d'exercer les compétences suivantes :

- de présider la commission de discipline et de prononcer les sanctions disciplinaires ;
- de désigner les assesseurs siégeant en commission de discipline ;
- de décider d'engager des poursuites disciplinaires à l'encontre des personnes détenues ;
- de décider de placer les personnes détenues, à titre préventif, en confinement en cellule individuelle ordinaire ou en cellule disciplinaire ;
- de suspendre, à titre préventif, l'exercice de l'activité professionnelle d'une personne détenue ;
- de transmettre copie des décisions de la commission de discipline au Directeur Interrégional des services pénitentiaires de Rennes, au juge de l'application des peines et au magistrat saisi du dossier de la procédure sous le contrôle duquel est placée la personne détenue ;
- de faire rapport à la commission de l'application des peines du prononcé des sanctions de cellule disciplinaire ou de confinement en cellule individuelle ordinaire dont la durée excède sept jours ;

Centre Pénitentiaire de Caen
35 rue Général Moulin
BP 6257
14065 CAEN Cedex 4
Tél. : 02.31.26.42.10
Fax. : 02.31.26.42.21

- d'ordonner le sursis à exécution, total ou partiel, des sanctions prononcées en commission de discipline, assorti, le cas échéant, de travaux de nettoyage, et de fixer le délai de suspension de la sanction ;
- de révoquer, en tout ou partie, le sursis à exécution des sanctions prononcées en commission de discipline ;
- de dispenser les personnes détenues d'exécuter les sanctions prononcées en commission de discipline ;
- de suspendre ou de fractionner l'exécution des sanctions prononcées en commission de discipline
- de désigner un interprète pour les personnes détenues qui ne comprennent pas ou ne parlent pas la langue française ;
- d'élaborer le tableau de roulement des assesseurs extérieurs.

Le chef d'établissement,

NICOLE MININGER

Centre Pénitentiaire de Caen
35 rue Général Moulin
BP 6257
14065 CAEN Cedex 4
Tél. : 02.31.26.42.10
Fax. : 02.31.26.42.21

Agence régionale de santé de Normandie

14-2020-07-17-011

Décision du 17 juillet 2020 portant fixation du prix de journée pour 2020 de la Maison d'Accueil Spécialisée (MAS) « Les Cyclades » à Bayeux.

DECISION TARIFAIRE N°818 PORTANT FIXATION DU PRIX DE JOURNEE

POUR 2020 DE

MAISON D'ACCUEIL SPECIALISÉE "CYCLADES - 140023466

Le Directeur Général de l'ARS Normandie

VU le Code de l'Action Sociale et des Familles ;

VU le Code de la Sécurité Sociale ;

VU la loi n° 2019-1446 du 24/12/2019 de financement de la Sécurité Sociale pour 2020 publiée au Journal Officiel du 27/12/2019 ;

VU l'arrêté ministériel du 05/06/2020 publié au Journal Officiel du 09/06/2020 pris en application de l'article L314-3 du Code de l'Action Sociale et des Familles fixant, pour l'année 2020 l'objectif global de dépenses d'assurance maladie et le montant total de dépenses pour les établissements et services relevant de la Caisse nationale de solidarité pour l'autonomie ;

VU la décision du 11/06/2020 publiée au Journal Officiel du 17/06/2020 relative aux dotations régionales limitatives 2020 et à la moyenne nationale des besoins en soins requis 2020 ;

VU le décret du 17 juin 2020 portant nomination de Monsieur Thomas DEROCHE en qualité de Directeur Général de l'agence régionale de santé Normandie ;

VU l'autorisation ou le renouvellement d'autorisation en date du 03/01/2017 de la structure MAS dénommée MAISON D'ACCUEIL SPECIALISÉE "CYCLADES (140023466) sise 13, R DE NESMOND, 14400, BAYEUX et gérée par l'entité dénommée CENTRE HOSPITALIER AUNAY-BAYEUX (140000092) ;

DECIDE

Article 1 er A compter du 01/07/2020, pour 2020, la dotation est fixée à 2 565 761.73€ correspondant à la dotation reconduite de 2 527 011.73€ augmentée de 38 750.00€ de crédits non reconductibles au titre de la prime exceptionnelle à verser aux agents dans le cadre de l'épidémie de covid-19.

La prime exceptionnelle à verser aux agents dans le cadre de l'épidémie de covid-19 fait l'objet d'un versement unique.

Article 2 Pour 2020, la tarification des prestations de la structure dénommée MAISON D'ACCUEIL SPECIALISÉE "CYCLADES (140023466) est fixée comme suit, à compter du 01/07/2020:

Modalité d'accueil	INT	SEMI-INT	EXT	AUT_1	AUT_2	AUT_3
Prix de journée (en €)	240.71	0.00	0.00	0.00	0.00	0.00

Article 3 A compter du 1er janvier 2021 , en application de l'article L.314-7 du CASF, les tarifs de reconduction, à titre transitoire, sont les suivants :

Modalité d'accueil	INT	SEMI-INT	EXT	AUT_1	AUT_2	AUT_3
Prix de journée (en €)	240.71	0.00	0.00	0.00	0.00	0.00

Article 4 Les recours contentieux dirigés contre la présente décision doivent être portés devant le Tribunal Interrégional de la Tarification Sanitaire et Sociale sis 2, Place de l'Edit de NantesBP 18 529 , 44185, NANTES CEDEX 4 dans un délai d'un mois à compter de sa publication ou, pour les personnes auxquelles elle sera notifiée, à compter de sa notification.

Article 5 La présente décision sera publiée au recueil des actes administratifs de la Préfecture.

Article 6 Le Directeur Général de l'ARS Normandie est chargé(e) de l'exécution de la présente décision qui sera notifiée à l'entité gestionnaire « CENTRE HOSPITALIER AUNAY-BAYEUX » (140000092) et à l'établissement concerné.

Fait à Caen, Le 17/07/2020

Pour le Directeur Général et par délégation

Jean-Christian DURET

Agence régionale de santé de Normandie

14-2020-07-17-010

Décision du 17 juillet 2020 portant fixation du prix de journée pour 2020 du Centre Médico-Psycho-Pédagogique (CMPP) du Pays d'Auge à Lisieux.

DECISION TARIFAIRE N°817 PORTANT FIXATION DU PRIX DE JOURNEE

POUR 2020 DE

CMPP DU PAYS D'AUGE - LISIEUX - 140016296

Le Directeur Général de l'ARS Normandie

VU le Code de l'Action Sociale et des Familles ;

VU le Code de la Sécurité Sociale ;

VU la loi n° 2019-1446 du 24/12/2019 de financement de la Sécurité Sociale pour 2020 publiée au Journal Officiel du 27/12/2019 ;

VU l'arrêté ministériel du 05/06/2020 publié au Journal Officiel du 09/06/2020 pris en application de l'article L314-3 du Code de l'Action Sociale et des Familles fixant, pour l'année 2020 l'objectif global de dépenses d'assurance maladie et le montant total de dépenses pour les établissements et services relevant de la Caisse nationale de solidarité pour l'autonomie ;

VU la décision du 11/06/2020 publiée au Journal Officiel du 17/06/2020 relative aux dotations régionales limitatives 2020 et à la moyenne nationale des besoins en soins requis 2020 ;

VU le décret du 17 juin 2020 portant nomination de Monsieur Thomas DEROCHE en qualité de Directeur Général de l'agence régionale de santé Normandie ;

VU l'autorisation ou le renouvellement d'autorisation en date du 03/01/2017 de la structure CMPP dénommée CMPP DU PAYS D'AUGE - LISIEUX (140016296) sise 11, R AU CHAR, 14100, LISIEUX et gérée par l'entité dénommée APDEAPA (140002932) ;

DECIDE

Article 1er — A compter du 02/07/2020, pour 2020, la dotation est fixée à 608 093.45€ correspondant à la dotation reconduite de 595 093.45€ augmentée de 13 000.00€ de crédits non reconductibles au titre de la prime exceptionnelle à verser aux agents dans le cadre de l'épidémie de covid-19.

La prime exceptionnelle à verser aux agents dans le cadre de l'épidémie de covid-19 fait l'objet d'un versement unique.

Article 2 — Pour 2020, la tarification des prestations de la structure dénommée CMPP DU PAYS D'AUGE - LISIEUX (140016296) est fixée comme suit, à compter du 02/07/2020:

Modalité d'accueil	INT	SEMI-INT	EXT	AUT_1	AUT_2	AUT_3
Prix de journée (en €)	0.00	0.00	126.86	0.00	0.00	0.00

Article 3 — A compter du 1er janvier 2021 , en application de l'article L.314-7 du CASF, les tarifs de reconduction, à titre transitoire, sont les suivants :

Modalité d'accueil	INT	SEMI-INT	EXT	AUT_1	AUT_2	AUT_3
Prix de journée (en €)	0.00	0.00	126.86	0.00	0.00	0.00

Article 4 Les recours contentieux dirigés contre la présente décision doivent être portés devant le Tribunal Interrégional de la Tarification Sanitaire et Sociale sis 2, Place de l'Edit de NantesBP 18 529 , 44185, NANTES CEDEX 4 dans un délai d'un mois à compter de sa publication ou, pour les personnes auxquelles elle sera notifiée, à compter de sa notification.

Article 5 La présente décision sera publiée au recueil des actes administratifs de la Préfecture.

Article 6 Le Directeur Général de l'ARS Normandie est chargé(e) de l'exécution de la présente décision qui sera notifiée à l'entité gestionnaire « APDEAPA » (140002932) et à l'établissement concerné.

Fait à Caen, Le 17/07/2020

Pour le Directeur Général et par délégation

Jean-Christian DURET

3

Agence régionale de santé de Normandie

14-2020-07-01-049

Décision du 1er juillet 2020 portant fixation de la dotation globale de financement pour 2020 de l'Etablissement et Service d'Aide par le Travail (ESAT) à Saint-Arnoult.

DECISION TARIFAIRE N° 69 PORTANT FIXATION DE LA DOTATION GLOBALE DE FINANCEMENT POUR 2020 DE ESAT DE SAINT ARNOULT - 140018789

La Directrice Générale de l'ARS Normandie

VU le Code de l'Action Sociale et des Familles ;

VU le Code de la Sécurité Sociale ;

VU la loi n° 2019-1446 du 27/12/2019 de financement de la Sécurité Sociale pour 2020 publiée au Journal Officiel du 24/12/2019 ;

VU l'arrêté ministériel du 05/06/2020 publié au Journal Officiel du 09/06/2020 pris en application de l'article L314-3 du Code de l'Action Sociale et des Familles fixant, pour l'année 2020 l'objectif global de dépenses d'assurance maladie et le montant total de dépenses pour les établissements et services relevant de la Caisse nationale de solidarité pour l'autonomie ;

VU la décision du 11/06/2020 publiée au Journal Officiel du 17/06/2020 relative aux dotations régionales limitatives 2020 et à la moyenne nationale des besoins en soins requis 2020 ;

VU l'arrêté ministériel du 17/06/2020 publié au Journal Officiel du 21/06/2020 fixant les tarifs plafonds mentionnés à l'article L.314-3 du code de l'action sociale et des familles applicables aux établissements et services mentionnées au a du 5° du I de l'article L.312-1 du même code ;

VU le décret du 5 janvier 2017 portant nomination de Madame Christine GARDEL en qualité de Directrice Générale de l'agence régionale de santé Normandie ;

VU l'autorisation ou le renouvellement d'autorisation en date du 03/01/2017 de la structure ESAT dénommée ESAT DE SAINT ARNOULT (140018789) sise 0, ZA DE LA TOUQUES, 14800, SAINT ARNOULT et gérée par l'entité dénommée ANAIS ALENCON (610000754) ;

DECIDE

Article 1ER A compter du 01/07/2020, au titre de 2020, la dotation globale de financement est fixée à 619 879.15€ correspondant à la dotation reconduite de 614 099.15€ augmentée de 5 780.00€ de crédits non reconductibles au titre de la prime exceptionnelle à verser aux agents dans le cadre de l'épidémie de covid-19.

La prime exceptionnelle à verser aux agents dans le cadre de l'épidémie de covid-19 fait l'objet d'un versement unique.

Pour 2020, la fraction forfaitaire mensuelle s'établit à 51 174.93€.

Le prix de journée est de 62.14€.

Article 2 A compter du 1er janvier 2021, en application de l'article L.314-7 du CASF, les tarifs de reconduction sont fixés, à titre transitoire, à :

- dotation globale de financement 2021 : 608 755.88€ (douzième applicable s'élevant à 50 729.66€)
- prix de journée de reconduction : 61.60€

Article 3 Les recours contentieux dirigés contre la présente décision doivent être portés devant le Tribunal Interrégional de la Tarification Sanitaire et Sociale sis 2, Place de l'Edit de NantesBP 18 529 , 44185, NANTES CEDEX 4 dans un délai d'un mois à compter de sa publication ou, pour les personnes auxquelles elle sera notifiée, à compter de sa notification.

Article 4 La présente décision sera publiée au recueil des actes administratifs de la Préfecture.

Article 5 La Directrice Générale de l'ARS Normandie est chargé(e) de l'exécution de la présente décision qui sera notifiée à l'entité gestionnaire ANAIS ALENCON (610000754) et à l'établissement concerné.

Fait à CAEN, Le 01/07/2020

P/La Directrice Générale et par délégation

Le Responsable du pôle
Allocation de Ressources

Jean-Christian DURET

Agence régionale de santé de Normandie

14-2020-07-01-043

Décision du 1er juillet 2020 portant fixation de la dotation globale de financement pour 2020 de l'Etablissement et Service d'Aide par le Travail (ESAT) de l'APAEI de Caen.

DECISION TARIFAIRE N° 44 PORTANT FIXATION DE LA DOTATION GLOBALE DE FINANCEMENT POUR 2020 DE ESAT "APAEI DE CAEN" - SITE PRINCIPAL - 140002502

La Directrice Générale de l'ARS Normandie

VU le Code de l'Action Sociale et des Familles ;

VU le Code de la Sécurité Sociale ;

VU la loi n° 2019-1446 du 27/12/2019 de financement de la Sécurité Sociale pour 2020 publiée au Journal Officiel du 24/12/2019 ;

VU l'arrêté ministériel du 05/06/2020 publié au Journal Officiel du 09/06/2020 pris en application de l'article L314-3 du Code de l'Action Sociale et des Familles fixant, pour l'année 2020 l'objectif global de dépenses d'assurance maladie et le montant total de dépenses pour les établissements et services relevant de la Caisse nationale de solidarité pour l'autonomie ;

VU la décision du 11/06/2020 publiée au Journal Officiel du 17/06/2020 relative aux dotations régionales limitatives 2020 et à la moyenne nationale des besoins en soins requis 2020 ;

VU l'arrêté ministériel du 17/06/2020 publié au Journal Officiel du 21/06/2020 fixant les tarifs plafonds mentionnés à l'article L.314-3 du code de l'action sociale et des familles applicables aux établissements et services mentionnées au a du 5° du I de l'article L.312-1 du même code ;

VU le décret du 5 janvier 2017 portant nomination de Madame Christine GARDEL en qualité de Directrice Générale de l'agence régionale de santé Normandie ;

VU l'autorisation ou le renouvellement d'autorisation en date du 03/01/2017 de la structure ESAT dénommée ESAT "APAEI DE CAEN" - SITE PRINCIPAL (140002502) sise 100, R DU CLOS SAINT JOSEPH, 14320, SAINT ANDRE SUR ORNE et gérée par l'entité dénommée APAEI DE CAEN (140018847) ;

DECIDE

Article 1ER A compter du 01/07/2020, au titre de 2020, la dotation globale de financement est fixée à 3 766 516.63€ correspondant à la dotation reconduite de 3 716 836.63€ augmentée de 49 680.00€ de crédits non reconductibles au titre de la prime exceptionnelle à verser aux agents dans le cadre de l'épidémie de covid-19.

La prime exceptionnelle à verser aux agents dans le cadre de l'épidémie de covid-19 fait l'objet d'un versement unique.

Pour 2020, la fraction forfaitaire mensuelle s'établit à 309 736.39€.

Le prix de journée est de 0.00€.

Article 2 A compter du 1er janvier 2021, en application de l'article L.314-7 du CASF, les tarifs de reconduction sont fixés, à titre transitoire, à :

- dotation globale de financement 2021 : 3 736 821.44€ (douzième applicable s'élevant à 311 401.79€)
- prix de journée de reconduction : 0.00€

Article 3 Les recours contentieux dirigés contre la présente décision doivent être portés devant le Tribunal Interrégional de la Tarification Sanitaire et Sociale sis 2, Place de l'Edit de NantesBP 18 529 , 44185, NANTES CEDEX 4 dans un délai d'un mois à compter de sa publication ou, pour les personnes auxquelles elle sera notifiée, à compter de sa notification.

Article 4 La présente décision sera publiée au recueil des actes administratifs de la Préfecture.

Article 5 La Directrice Générale de l'ARS Normandie est chargé(e) de l'exécution de la présente décision qui sera notifiée à l'entité gestionnaire APAEI DE CAEN (140018847) et à l'établissement concerné.

Fait à CAEN, **Le 01/07/2020**

P/La Directrice Générale et par délégation

Le Responsable du pôle
Allocation de Ressources

Jean-Christian DURET

Agence régionale de santé de Normandie

14-2020-07-01-050

Décision du 1er juillet 2020 portant fixation de la dotation globale de financement pour 2020 de l'Etablissement et Service d'Aide par le Travail (ESAT) « La Passerelle Verte » à Ifs.

DECISION TARIFAIRE N° 66 PORTANT FIXATION DE LA DOTATION GLOBALE DE FINANCEMENT POUR 2020 DE ESAT "LA PASSERELLE VERTE" - 140024498

La Directrice Générale de l'ARS Normandie

VU le Code de l'Action Sociale et des Familles ;

VU le Code de la Sécurité Sociale ;

VU la loi n° 2019-1446 du 27/12/2019 de financement de la Sécurité Sociale pour 2020 publiée au Journal Officiel du 24/12/2019 ;

VU l'arrêté ministériel du 05/06/2020 publié au Journal Officiel du 09/06/2020 pris en application de l'article L314-3 du Code de l'Action Sociale et des Familles fixant, pour l'année 2020 l'objectif global de dépenses d'assurance maladie et le montant total de dépenses pour les établissements et services relevant de la Caisse nationale de solidarité pour l'autonomie ;

VU la décision du 11/06/2020 publiée au Journal Officiel du 17/06/2020 relative aux dotations régionales limitatives 2020 et à la moyenne nationale des besoins en soins requis 2020 ;

VU l'arrêté ministériel du 17/06/2020 publié au Journal Officiel du 21/06/2020 fixant les tarifs plafonds mentionnés à l'article L.314-3 du code de l'action sociale et des familles applicables aux établissements et services mentionnées au a du 5° du I de l'article L.312-1 du même code ;

VU le décret du 5 janvier 2017 portant nomination de Madame Christine GARDEL en qualité de Directrice Générale de l'agence régionale de santé Normandie ;

VU l'autorisation ou le renouvellement d'autorisation en date du 17/03/2020 de la structure ESAT dénommée ESAT "LA PASSERELLE VERTE" (140024498) sise 9002, R DE ROCQUANCOURT, 14123, IFS et gérée par l'entité dénommée MUTUALITE FRANCAISE NORMANDIE SSAM (760000539) ;

DECIDE

Article 1ER A compter du 01/07/2020, au titre de 2020, la dotation globale de financement est fixée à 718 731.13€ correspondant à la dotation reconduite de 700 731.13€ augmentée de 18 000.00€ de crédits non reconductibles au titre de la prime exceptionnelle à verser aux agents dans le cadre de l'épidémie de covid-19.

La prime exceptionnelle à verser aux agents dans le cadre de l'épidémie de covid-19 fait l'objet d'un versement unique.

Pour 2020, la fraction forfaitaire mensuelle s'établit à 58 394.26€.

Le prix de journée est de 46.53€.

Article 2 A compter du 1er janvier 2021, en application de l'article L.314-7 du CASF, les tarifs de reconduction sont fixés, à titre transitoire, à :

- dotation globale de financement 2021 : 747 537.97€ (douzième applicable s'élevant à 62 294.83€)
- prix de journée de reconduction : 49.64€

Article 3 Les recours contentieux dirigés contre la présente décision doivent être portés devant le Tribunal Interrégional de la Tarification Sanitaire et Sociale sis 2, Place de l'Edit de NantesBP 18 529 , 44185, NANTES CEDEX 4 dans un délai d'un mois à compter de sa publication ou, pour les personnes auxquelles elle sera notifiée, à compter de sa notification.

Article 4 La présente décision sera publiée au recueil des actes administratifs de la Préfecture.

Article 5 La Directrice Générale de l'ARS Normandie est chargé(e) de l'exécution de la présente décision qui sera notifiée à l'entité gestionnaire MUTUALITE FRANCAISE NORMANDIE SSAM (760000539) et à l'établissement concerné.

Fait à CAEN, Le 01/07/2020

P/la Directrice Générale et par délégation

La Responsable du pôle
Allocation de Ressources

Jean-Christian DURET

Agence régionale de santé de Normandie

14-2020-07-01-048

Décision du 1er juillet 2020 portant fixation de la dotation globale de financement pour 2020 de l’Etablissement et Service d’Aide par le Travail (ESAT) « Le Bellaie » à Noues de Sienne.

DECISION TARIFAIRE N° 64 PORTANT FIXATION DE LA DOTATION GLOBALE DE FINANCEMENT POUR 2020 DE ESAT "LE BELLAIE" - 140017740

La Directrice Générale de l'ARS Normandie

VU le Code de l'Action Sociale et des Familles ;

VU le Code de la Sécurité Sociale ;

VU la loi n° 2019-1446 du 27/12/2019 de financement de la Sécurité Sociale pour 2020 publiée au Journal Officiel du 24/12/2019 ;

VU l'arrêté ministériel du 05/06/2020 publié au Journal Officiel du 09/06/2020 pris en application de l'article L314-3 du Code de l'Action Sociale et des Familles fixant, pour l'année 2020 l'objectif global de dépenses d'assurance maladie et le montant total de dépenses pour les établissements et services relevant de la Caisse nationale de solidarité pour l'autonomie ;

VU la décision du 11/06/2020 publiée au Journal Officiel du 17/06/2020 relative aux dotations régionales limitatives 2020 et à la moyenne nationale des besoins en soins requis 2020 ;

VU l'arrêté ministériel du 17/06/2020 publié au Journal Officiel du 21/06/2020 fixant les tarifs plafonds mentionnés à l'article L.314-3 du code de l'action sociale et des familles applicables aux établissements et services mentionnées au a du 5° du I de l'article L.312-1 du même code ;

VU le décret du 5 janvier 2017 portant nomination de Madame Christine GARDEL en qualité de Directrice Générale de l'agence régionale de santé Normandie ;

VU l'autorisation ou le renouvellement d'autorisation en date du 03/01/2017 de la structure ESAT dénommée ESAT "LE BELLAIE" (140017740) sise 0, , 14380, NOUES DE SIENNE et gérée par l'entité dénommée APAEI BOCAGE VIROIS & SUISSE NORMANDE (140018805) ;

DECIDE

Article 1ER **A compter du 01/07/2020, au titre de 2020, la dotation globale de financement est fixée à 1 013 447.14€ correspondant à la dotation reconduite de 998 897.14€ augmentée de 14 550.00€ de crédits non reconductibles au titre de la prime exceptionnelle à verser aux agents dans le cadre de l'épidémie de covid-19.**

La prime exceptionnelle à verser aux agents dans le cadre de l'épidémie de covid-19 fait l'objet d'un versement unique.

Pour 2020, la fraction forfaitaire mensuelle s'établit à 83 241.43€.

Le prix de journée est de 47.36€.

Article 2 **A compter du 1er janvier 2021, en application de l'article L.314-7 du CASF, les tarifs de reconduction sont fixés, à titre transitoire, à :**

- **dotation globale de financement 2021 : 995 041.20€ (douzième applicable s'élevant à 82 920.10€)**
- **prix de journée de reconduction : 47.18€**

Article 3 Les recours contentieux dirigés contre la présente décision doivent être portés devant le Tribunal Interrégional de la Tarification Sanitaire et Sociale sis 2, Place de l'Edit de NantesBP 18 529 , 44185, NANTES CEDEX 4 dans un délai d'un mois à compter de sa publication ou, pour les personnes auxquelles elle sera notifiée, à compter de sa notification.

Article 4 La présente décision sera publiée au recueil des actes administratifs de la Préfecture.

Article 5 La Directrice Générale de l'ARS Normandie est chargé(e) de l'exécution de la présente décision qui sera notifiée à l'entité gestionnaire APAEI BOCAGE VIROIS & SUISSE NORMANDE (140018805) et à l'établissement concerné.

Fait à CAEN, **Le 01/07/2020**

P/La Directrice Générale et par délégation

Le Responsable du pôle
Allocations de Ressources

Jean-Christian DURET

Agence régionale de santé de Normandie

14-2020-07-01-044

Décision du 1er juillet 2020 portant fixation de la dotation globale de financement pour 2020 de l’Etablissement et Service d’Aide par le Travail (ESAT) « Le Grand Pré » à Roullours.

DECISION TARIFAIRE N° 62 PORTANT FIXATION DE LA DOTATION GLOBALE DE FINANCEMENT POUR 2020 DE ESAT "LE GRAND PRE" - 140002700

La Directrice Générale de l'ARS Normandie

VU le Code de l'Action Sociale et des Familles ;

VU le Code de la Sécurité Sociale ;

VU la loi n° 2019-1446 du 27/12/2019 de financement de la Sécurité Sociale pour 2020 publiée au Journal Officiel du 24/12/2019 ;

VU l'arrêté ministériel du 05/06/2020 publié au Journal Officiel du 09/06/2020 pris en application de l'article L314-3 du Code de l'Action Sociale et des Familles fixant, pour l'année 2020 l'objectif global de dépenses d'assurance maladie et le montant total de dépenses pour les établissements et services relevant de la Caisse nationale de solidarité pour l'autonomie ;

VU la décision du 11/06/2020 publiée au Journal Officiel du 17/06/2020 relative aux dotations régionales limitatives 2020 et à la moyenne nationale des besoins en soins requis 2020 ;

VU l'arrêté ministériel du 17/06/2020 publié au Journal Officiel du 21/06/2020 fixant les tarifs plafonds mentionnés à l'article L.314-3 du code de l'action sociale et des familles applicables aux établissements et services mentionnées au a du 5° du I de l'article L.312-1 du même code ;

VU le décret du 5 janvier 2017 portant nomination de Madame Christine GARDEL en qualité de Directrice Générale de l'agence régionale de santé Normandie ;

VU l'autorisation ou le renouvellement d'autorisation en date du 03/01/2017 de la structure ESAT dénommée ESAT "LE GRAND PRE" (140002700) sise 0, LE GRAND PRE, 14500, VIRE NORMANDIE et gérée par l'entité dénommée APAEI BOCAGE VIROIS & SUISSE NORMANDE (140018805) ;

DECIDE

Article 1ER A compter du 01/07/2020, au titre de 2020, la dotation globale de financement est fixée à 1 260 760.38€ correspondant à la dotation reconduite de 1 243 510.38€ augmentée de 17 250.00€ de crédits non reconductibles au titre de la prime exceptionnelle à verser aux agents dans le cadre de l'épidémie de covid-19.

La prime exceptionnelle à verser aux agents dans le cadre de l'épidémie de covid-19 fait l'objet d'un versement unique.

Pour 2020, la fraction forfaitaire mensuelle s'établit à 103 625.86€.

Le prix de journée est de 80.50€.

Article 2 A compter du 1er janvier 2021, en application de l'article L.314-7 du CASF, les tarifs de reconduction sont fixés, à titre transitoire, à :

- dotation globale de financement 2021 : 1 233 261.34€ (douzième applicable s'élevant à 102 771.78€)
- prix de journée de reconduction : 79.84€

Article 3 Les recours contentieux dirigés contre la présente décision doivent être portés devant le Tribunal Interrégional de la Tarification Sanitaire et Sociale sis 2, Place de l'Edit de NantesBP 18 529 , 44185, NANTES CEDEX 4 dans un délai d'un mois à compter de sa publication ou, pour les personnes auxquelles elle sera notifiée, à compter de sa notification.

Article 4 La présente décision sera publiée au recueil des actes administratifs de la Préfecture.

Article 5 La Directrice Générale de l'ARS Normandie est chargé(e) de l'exécution de la présente décision qui sera notifiée à l'entité gestionnaire APAEI BOCAGE VIROIS & SUISSE NORMANDE (140018805) et à l'établissement concerné.

Fait à CAEN, Le 01/07/2020

P/la Directrice Générale et par délégation

Le Responsable du pôle
Allocation des Ressources

Nathalie DURET

Agence régionale de santé de Normandie

14-2020-07-01-045

Décision du 1er juillet 2020 portant fixation de la dotation globale de financement pour 2020 de l’Etablissement et Service d’Aide par le Travail (ESAT) « Les Ateliers de la Dives » à Troarn.

DECISION TARIFAIRE N° 80 PORTANT FIXATION DE LA DOTATION GLOBALE DE FINANCEMENT POUR 2020 DE ESAT "LES ATELIERS DE LA DIVES" - 140003005

La Directrice Générale de l'ARS Normandie

VU le Code de l'Action Sociale et des Familles ;

VU le Code de la Sécurité Sociale ;

VU la loi n° 2019-1446 du 27/12/2019 de financement de la Sécurité Sociale pour 2020 publiée au Journal Officiel du 24/12/2019 ;

VU l'arrêté ministériel du 05/06/2020 publié au Journal Officiel du 09/06/2020 pris en application de l'article L314-3 du Code de l'Action Sociale et des Familles fixant, pour l'année 2020 l'objectif global de dépenses d'assurance maladie et le montant total de dépenses pour les établissements et services relevant de la Caisse nationale de solidarité pour l'autonomie ;

VU la décision du 11/06/2020 publiée au Journal Officiel du 17/06/2020 relative aux dotations régionales limitatives 2020 et à la moyenne nationale des besoins en soins requis 2020 ;

VU l'arrêté ministériel du 17/06/2020 publié au Journal Officiel du 21/06/2020 fixant les tarifs plafonds mentionnés à l'article L.314-3 du code de l'action sociale et des familles applicables aux établissements et services mentionnées au a du 5° du I de l'article L.312-1 du même code ;

VU le décret du 5 janvier 2017 portant nomination de Madame Christine GARDEL en qualité de Directrice Générale de l'agence régionale de santé Normandie ;

VU l'autorisation ou le renouvellement d'autorisation en date du 03/01/2017 de la structure ESAT dénommée ESAT "LES ATELIERS DE LA DIVES" (140003005) sise 0, R DU BOIS, 14670, SALINE et gérée par l'entité dénommée APAEI DE LA COTE FLEURIE (140018797) ;

DECIDE

Article 1ER A compter du 01/07/2020, au titre de 2020, la dotation globale de financement est fixée à 1 179 322.34€ correspondant à la dotation reconduite de 1 161 322.34€ augmentée de 18 000.00€ de crédits non reconductibles au titre de la prime exceptionnelle à verser aux agents dans le cadre de l'épidémie de covid-19.

La prime exceptionnelle à verser aux agents dans le cadre de l'épidémie de covid-19 fait l'objet d'un versement unique.

Pour 2020, la fraction forfaitaire mensuelle s'établit à 96 776.86€.

Le prix de journée est de 0.00€.

Article 2 A compter du 1er janvier 2021, en application de l'article L.314-7 du CASF, les tarifs de reconduction sont fixés, à titre transitoire, à :

- dotation globale de financement 2021 : 1 172 972.08€ (douzième applicable s'élevant à 97 747.67€)
- prix de journée de reconduction : 0.00€

Article 3 Les recours contentieux dirigés contre la présente décision doivent être portés devant le Tribunal Interrégional de la Tarification Sanitaire et Sociale sis 2, Place de l'Edit de NantesBP 18 529 , 44185, NANTES CEDEX 4 dans un délai d'un mois à compter de sa publication ou, pour les personnes auxquelles elle sera notifiée, à compter de sa notification.

Article 4 La présente décision sera publiée au recueil des actes administratifs de la Préfecture.

Article 5 La Directrice Générale de l'ARS Normandie est chargé(e) de l'exécution de la présente décision qui sera notifiée à l'entité gestionnaire APAEI DE LA COTE FLEURIE (140018797) et à l'établissement concerné.

Fait à CAEN, Le 01/07/2020

P/La Directrice générale et par délégation

Le Responsable du pôle
Allocation de Ressources

Jean-Christian DURET

Agence régionale de santé de Normandie

14-2020-07-01-042

Décision du 1er juillet 2020 portant fixation de la dotation globale de financement pour 2020 de l’Etablissement et Service d’Aide par le Travail (ESAT) « Les Compagnons » à Bayeux.

DECISION TARIFAIRE N° 36 PORTANT FIXATION DE LA DOTATION GLOBALE DE FINANCEMENT POUR 2020 DE ESAT "LES COMPAGNONS" - 140002205

La Directrice Générale de l'ARS Normandie

VU le Code de l'Action Sociale et des Familles ;

VU le Code de la Sécurité Sociale ;

VU la loi n° 2019-1446 du 27/12/2019 de financement de la Sécurité Sociale pour 2020 publiée au Journal Officiel du 24/12/2019 ;

VU l'arrêté ministériel du 05/06/2020 publié au Journal Officiel du 09/06/2020 pris en application de l'article L314-3 du Code de l'Action Sociale et des Familles fixant, pour l'année 2020 l'objectif global de dépenses d'assurance maladie et le montant total de dépenses pour les établissements et services relevant de la Caisse nationale de solidarité pour l'autonomie ;

VU la décision du 11/06/2020 publiée au Journal Officiel du 17/06/2020 relative aux dotations régionales limitatives 2020 et à la moyenne nationale des besoins en soins requis 2020 ;

VU l'arrêté ministériel du 17/06/2020 publié au Journal Officiel du 21/06/2020 fixant les tarifs plafonds mentionnés à l'article L.314-3 du code de l'action sociale et des familles applicables aux établissements et services mentionnées au a du 5° du I de l'article L.312-1 du même code ;

VU le décret du 5 janvier 2017 portant nomination de Madame Christine GARDEL en qualité de Directrice Générale de l'agence régionale de santé Normandie ;

VU l'autorisation ou le renouvellement d'autorisation en date du 03/01/2017 de la structure ESAT dénommée ESAT "LES COMPAGNONS" (140002205) sise 14, R DE LA RESISTANCE, 14400, BAYEUX et gérée par l'entité dénommée ASSOCIATION LES COMPAGNONS - BAYEUX (140009069) ;

DECIDE

Article 1ER A compter du 01/07/2020, au titre de 2020, la dotation globale de financement est fixée à 1 040 778.01€ correspondant à la dotation reconduite de 1 021 778.01€ augmentée de 19 000.00€ de crédits non reconductibles au titre de la prime exceptionnelle à verser aux agents dans le cadre de l'épidémie de covid-19.

La prime exceptionnelle à verser aux agents dans le cadre de l'épidémie de covid-19 fait l'objet d'un versement unique.

Pour 2020, la fraction forfaitaire mensuelle s'établit à 85 148.17€.

Le prix de journée est de 52.70€.

Article 2 A compter du 1er janvier 2021, en application de l'article L.314-7 du CASF, les tarifs de reconduction sont fixés, à titre transitoire, à :

- dotation globale de financement 2021 : 1 030 943.34€ (douzième applicable s'élevant à 85 911.94€)
- prix de journée de reconduction : 53.18€

Article 3 Les recours contentieux dirigés contre la présente décision doivent être portés devant le Tribunal Interrégional de la Tarification Sanitaire et Sociale sis 2, Place de l'Edit de NantesBP 18 529 , 44185, NANTES CEDEX 4 dans un délai d'un mois à compter de sa publication ou, pour les personnes auxquelles elle sera notifiée, à compter de sa notification.

Article 4 La présente décision sera publiée au recueil des actes administratifs de la Préfecture.

Article 5 La Directrice Générale de l'ARS Normandie est chargé(e) de l'exécution de la présente décision qui sera notifiée à l'entité gestionnaire ASSOCIATION LES COMPAGNONS - BAYEUX (140009069) et à l'établissement concerné.

Fait à CAEN, Le 01/07/2020

Pour la Directrice Générale et par délégation

Le Responsable du pôle
Allocation de Ressources

Jean-Christian DURET

Agence régionale de santé de Normandie

14-2020-07-01-047

Décision du 1er juillet 2020 portant fixation de la dotation globale de financement pour 2020 de l'Etablissement et Service d'Aide par le Travail (ESAT) « Les Tilleuls » à Condé en Normandie.

DECISION TARIFAIRE N° 58 PORTANT FIXATION DE LA DOTATION GLOBALE DE FINANCEMENT POUR 2020 DE ESAT "LES TILLEULS" - 140012055

La Directrice Générale de l'ARS Normandie

VU le Code de l'Action Sociale et des Familles ;

VU le Code de la Sécurité Sociale ;

VU la loi n° 2019-1446 du 27/12/2019 de financement de la Sécurité Sociale pour 2020 publiée au Journal Officiel du 24/12/2019 ;

VU l'arrêté ministériel du 05/06/2020 publié au Journal Officiel du 09/06/2020 pris en application de l'article L314-3 du Code de l'Action Sociale et des Familles fixant, pour l'année 2020 l'objectif global de dépenses d'assurance maladie et le montant total de dépenses pour les établissements et services relevant de la Caisse nationale de solidarité pour l'autonomie ;

VU la décision du 11/06/2020 publiée au Journal Officiel du 17/06/2020 relative aux dotations régionales limitatives 2020 et à la moyenne nationale des besoins en soins requis 2020 ;

VU l'arrêté ministériel du 17/06/2020 publié au Journal Officiel du 21/06/2020 fixant les tarifs plafonds mentionnés à l'article L.314-3 du code de l'action sociale et des familles applicables aux établissements et services mentionnées au a du 5° du I de l'article L.312-1 du même code ;

VU le décret du 5 janvier 2017 portant nomination de Madame Christine GARDEL en qualité de Directrice Générale de l'agence régionale de santé Normandie ;

VU l'autorisation ou le renouvellement d'autorisation en date du 04/01/2017 de la structure ESAT dénommée ESAT "LES TILLEULS" (140012055) sise 0, PL DU CHAMP DE FOIRE, 14110, CONDE EN NORMANDIE et gérée par l'entité dénommée APAEI BOCAGE VIROIS & SUISSE NORMANDE (140018805) ;

DECIDE

Article 1ER **A compter du 01/07/2020, au titre de 2020, la dotation globale de financement est fixée à 1 089 400.19€ correspondant à la dotation reconduite de 1 074 930.19€ augmentée de 14 470.00€ de crédits non reconductibles au titre de la prime exceptionnelle à verser aux agents dans le cadre de l'épidémie de covid-19.**

La prime exceptionnelle à verser aux agents dans le cadre de l'épidémie de covid-19 fait l'objet d'un versement unique.

Pour 2020, la fraction forfaitaire mensuelle s'établit à 89 577.52€.

Le prix de journée est de 59.80€.

Article 2 **A compter du 1er janvier 2021, en application de l'article L.314-7 du CASF, les tarifs de reconduction sont fixés, à titre transitoire, à :**

- **dotation globale de financement 2021 : 1 056 823.37€ (douzième applicable s'élevant à 88 068.61€)**
- **prix de journée de reconduction : 58.79€**

Article 3 Les recours contentieux dirigés contre la présente décision doivent être portés devant le Tribunal Interrégional de la Tarification Sanitaire et Sociale sis 2, Place de l'Edit de NantesBP 18 529 , 44185, NANTES CEDEX 4 dans un délai d'un mois à compter de sa publication ou, pour les personnes auxquelles elle sera notifiée, à compter de sa notification.

Article 4 La présente décision sera publiée au recueil des actes administratifs de la Préfecture.

Article 5 La Directrice Générale de l'ARS Normandie est chargé(e) de l'exécution de la présente décision qui sera notifiée à l'entité gestionnaire APAEI BOCAGE VIROIS & SUISSE NORMANDE (140018805) et à l'établissement concerné.

Fait à CAEN, Le 01/07/2020

P/la Directrice Générale et par délégation

Le Responsable du Pôle
Allocation de Ressources

Jean-Christian DURET

Agence régionale de santé de Normandie

14-2020-07-01-041

Décision du 1er juillet 2020 portant fixation de la dotation globale de financement pour 2020 de l’Etablissement et Service d’Aide par le Travail (ESAT) « L’Essor » à Falaise.

DECISION TARIFAIRE N° 51 PORTANT FIXATION DE LA DOTATION GLOBALE DE FINANCEMENT POUR 2020 DE ESAT "L'ESSOR" - 140001355

La Directrice Générale de l'ARS Normandie

VU le Code de l'Action Sociale et des Familles ;

VU le Code de la Sécurité Sociale ;

VU la loi n° 2019-1446 du 27/12/2019 de financement de la Sécurité Sociale pour 2020 publiée au Journal Officiel du 24/12/2019 ;

VU l'arrêté ministériel du 05/06/2020 publié au Journal Officiel du 09/06/2020 pris en application de l'article L314-3 du Code de l'Action Sociale et des Familles fixant, pour l'année 2020 l'objectif global de dépenses d'assurance maladie et le montant total de dépenses pour les établissements et services relevant de la Caisse nationale de solidarité pour l'autonomie ;

VU la décision du 11/06/2020 publiée au Journal Officiel du 17/06/2020 relative aux dotations régionales limitatives 2020 et à la moyenne nationale des besoins en soins requis 2020 ;

VU l'arrêté ministériel du 17/06/2020 publié au Journal Officiel du 21/06/2020 fixant les tarifs plafonds mentionnés à l'article L.314-3 du code de l'action sociale et des familles applicables aux établissements et services mentionnées au a du 5° du I de l'article L.312-1 du même code ;

VU le décret du 5 janvier 2017 portant nomination de Madame Christine GARDEL en qualité de Directrice Générale de l'agence régionale de santé Normandie ;

VU l'autorisation ou le renouvellement d'autorisation en date du 03/01/2017 de la structure ESAT dénommée ESAT "L'ESSOR" (140001355) sise 0, R DE L'INDUSTRIE, 14700, FALAISE et gérée par l'entité dénommée ASSOCIATION L' ESSOR (920026093) ;

DECIDE

Article 1ER A compter du 01/07/2020, au titre de 2020, la dotation globale de financement est fixée à 893 834.58€ correspondant à la dotation reconduite de 879 334.58€ augmentée de 14 500.00€ de crédits non reconductibles au titre de la prime exceptionnelle à verser aux agents dans le cadre de l'épidémie de covid-19.

La prime exceptionnelle à verser aux agents dans le cadre de l'épidémie de covid-19 fait l'objet d'un versement unique.

Pour 2020, la fraction forfaitaire mensuelle s'établit à 73 277.88€.

Le prix de journée est de 0.00€.

Article 2 A compter du 1er janvier 2021, en application de l'article L.314-7 du CASF, les tarifs de reconduction sont fixés, à titre transitoire, à :

- dotation globale de financement 2021 : 879 334.58€ (douzième applicable s'élevant à 73 277.88€)
- prix de journée de reconduction : 0.00€

Article 3 Les recours contentieux dirigés contre la présente décision doivent être portés devant le Tribunal Interrégional de la Tarification Sanitaire et Sociale sis 2, Place de l'Edit de NantesBP 18 529 , 44185, NANTES CEDEX 4 dans un délai d'un mois à compter de sa publication ou, pour les personnes auxquelles elle sera notifiée, à compter de sa notification.

Article 4 La présente décision sera publiée au recueil des actes administratifs de la Préfecture.

Article 5 La Directrice Générale de l'ARS Normandie est chargé(e) de l'exécution de la présente décision qui sera notifiée à l'entité gestionnaire ASSOCIATION L' ESSOR (920026093) et à l'établissement concerné.

Fait à CAEN, Le 01/07/2020

Pour la Directrice Générale et par délégation

Le Responsable du pôle
Allocation de Ressources

Jean-Christian DURET

Agence régionale de santé de Normandie

14-2020-07-01-046

Décision du 1er juillet 2020 portant fixation de la dotation globale de financement pour 2020 de l’Etablissement et Service d’Aide par le Travail (ESAT) « Robert Grandie » à Dozulé.

DECISION TARIFAIRE N° 78 PORTANT FIXATION DE LA DOTATION GLOBALE DE FINANCEMENT POUR 2020 DE ESAT "ROBERT GRANDIE" - SITE PRINCIPAL - 140004367

La Directrice Générale de l'ARS Normandie

VU le Code de l'Action Sociale et des Familles ;

VU le Code de la Sécurité Sociale ;

VU la loi n° 2019-1446 du 27/12/2019 de financement de la Sécurité Sociale pour 2020 publiée au Journal Officiel du 24/12/2019 ;

VU l'arrêté ministériel du 05/06/2020 publié au Journal Officiel du 09/06/2020 pris en application de l'article L314-3 du Code de l'Action Sociale et des Familles fixant, pour l'année 2020 l'objectif global de dépenses d'assurance maladie et le montant total de dépenses pour les établissements et services relevant de la Caisse nationale de solidarité pour l'autonomie ;

VU la décision du 11/06/2020 publiée au Journal Officiel du 17/06/2020 relative aux dotations régionales limitatives 2020 et à la moyenne nationale des besoins en soins requis 2020 ;

VU l'arrêté ministériel du 17/06/2020 publié au Journal Officiel du 21/06/2020 fixant les tarifs plafonds mentionnés à l'article L.314-3 du code de l'action sociale et des familles applicables aux établissements et services mentionnées au a du 5° du I de l'article L.312-1 du même code ;

VU le décret du 5 janvier 2017 portant nomination de Madame Christine GARDEL en qualité de Directrice Générale de l'agence régionale de santé Normandie ;

VU l'autorisation ou le renouvellement d'autorisation en date du 03/01/2017 de la structure ESAT dénommée ESAT "ROBERT GRANDIE" - SITE PRINCIPAL (140004367) sise 31, AV GEORGES LANDRY, 14430, DOZULE et gérée par l'entité dénommée APAEI DE LA COTE FLEURIE (140018797) ;

DECIDE

Article 1ER A compter du 01/07/2020, au titre de 2020, la dotation globale de financement est fixée à 1 726 364.46€ correspondant à la dotation reconduite de 1 709 364.46€ augmentée de 17 000.00€ de crédits non reconductibles au titre de la prime exceptionnelle à verser aux agents dans le cadre de l'épidémie de covid-19.

La prime exceptionnelle à verser aux agents dans le cadre de l'épidémie de covid-19 fait l'objet d'un versement unique.

Pour 2020, la fraction forfaitaire mensuelle s'établit à 142 447.04€.

Le prix de journée est de 0.00€.

Article 2 A compter du 1er janvier 2021, en application de l'article L.314-7 du CASF, les tarifs de reconduction sont fixés, à titre transitoire, à :

- dotation globale de financement 2021 : 1 742 971.65€ (douzième applicable s'élevant à 145 247.64€)
- prix de journée de reconduction : 0.00€

Article 3 Les recours contentieux dirigés contre la présente décision doivent être portés devant le Tribunal Interrégional de la Tarification Sanitaire et Sociale sis 2, Place de l'Edit de NantesBP 18 529 , 44185, NANTES CEDEX 4 dans un délai d'un mois à compter de sa publication ou, pour les personnes auxquelles elle sera notifiée, à compter de sa notification.

Article 4 La présente décision sera publiée au recueil des actes administratifs de la Préfecture.

Article 5 La Directrice Générale de l'ARS Normandie est chargé(e) de l'exécution de la présente décision qui sera notifiée à l'entité gestionnaire APAEI DE LA COTE FLEURIE (140018797) et à l'établissement concerné.

Fait à CAEN, Le 01/07/2020

P/La Directrice Générale et par délégation

Le Responsable du pôle
Allocation de Ressources

Jean-Christian DURET

Agence régionale de santé de Normandie

14-2020-07-01-051

Décision du 1er juillet 2020 portant fixation du prix de journée pour 2020 de la Maison d'Accueil Spécialisée (MAS) de Dozulé.

DECISION TARIFAIRE N°75 PORTANT FIXATION DU PRIX DE JOURNEE

POUR 2020 DE

MAISON D'ACCUEIL SPECIALISEE - DOZULE - 140003062

La Directrice Générale de l'ARS Normandie

VU le Code de l'Action Sociale et des Familles ;

VU le Code de la Sécurité Sociale ;

VU la loi n° 2019-1446 du 27/12/2019 de financement de la Sécurité Sociale pour 2020 publiée au Journal Officiel du 24/12/2019 ;

VU l'arrêté ministériel du 05/06/2020 publié au Journal Officiel du 09/06/2020 pris en application de l'article L314-3 du Code de l'Action Sociale et des Familles fixant, pour l'année 2020 l'objectif global de dépenses d'assurance maladie et le montant total de dépenses pour les établissements et services relevant de la Caisse nationale de solidarité pour l'autonomie ;

VU la décision du 11/06/2020 publiée au Journal Officiel du 17/06/2020 relative aux dotations régionales limitatives 2020 et à la moyenne nationale des besoins en soins requis 2020 ;

VU le décret du 5 janvier 2017 portant nomination de Madame Christine GARDEL en qualité de Directrice Générale de l'agence régionale de santé Normandie ;

VU l'autorisation ou le renouvellement d'autorisation en date du 03/01/2017 de la structure MAS dénommée MAISON D'ACCUEIL SPECIALISEE - DOZULE (140003062) sise 13, AV GEORGES LANDRY, 14430, DOZULE et gérée par l'entité dénommée APAEI DE LA COTE FLEURIE (140018797) ;

DECIDE

Article 1er A compter du 01/07/2020, pour 2020, la dotation est fixée à 2 408 122.22€ correspondant à la dotation reconduite de 2 366 622.22€ augmentée de 41 500.00€ de crédits non reconductibles au titre de la prime exceptionnelle à verser aux agents dans le cadre de l'épidémie de covid-19.

La prime exceptionnelle à verser aux agents dans le cadre de l'épidémie de covid-19 fait l'objet d'un versement unique.

Article 2 Pour 2020, la tarification des prestations de la structure dénommée MAISON D'ACCUEIL SPECIALISEE - DOZULE (140003062) est fixée comme suit, à compter du 01/07/2020:

Modalité d'accueil	INT	SEMI-INT	EXT	AUT_1	AUT_2	AUT_3
Prix de journée (en €)	212.87	215.16	0.00	0.00	0.00	0.00

Article 3 A compter du 1er janvier 2021 , en application de l'article L.314-7 du CASF, les tarifs de reconduction, à titre transitoire, sont les suivants :

Modalité d'accueil	INT	SEMI-INT	EXT	AUT_1	AUT_2	AUT_3
Prix de journée (en €)	221.19	213.89	0.00	0.00	0.00	0.00

Article 4 Les recours contentieux dirigés contre la présente décision doivent être portés devant le Tribunal Interrégional de la Tarification Sanitaire et Sociale sis 2, Place de l'Edit de NantesBP 18 529 , 44185, NANTES CEDEX 4 dans un délai d'un mois à compter de sa publication ou, pour les personnes auxquelles elle sera notifiée, à compter de sa notification.

Article 5 La présente décision sera publiée au recueil des actes administratifs de la Préfecture.

Article 6 La Directrice Générale de l'ARS Normandie est chargé(e) de l'exécution de la présente décision qui sera notifiée à l'entité gestionnaire « APAEI DE LA COTE FLEURIE » (140018797) et à l'établissement concerné.

Fait à CAEN, Le 01/07/2020

P/la Directrice Générale et par délégation

Le Responsable du pôle
Allocation de Ressources

Jean-Christian DURET

Agence régionale de santé de Normandie

14-2020-07-01-053

Décision du 1er juillet 2020 portant fixation du prix de journée pour 2020 de la Maison d'Accueil Spécialisée (MAS) « Ikigaï » à Bretteville l'Orgueilleuse.

DECISION TARIFAIRE N°46 PORTANT FIXATION DU PRIX DE JOURNEE

POUR 2020 DE

M.A.S. IKIGAÏ - 140024472

La Directrice Générale de l'ARS Normandie

VU le Code de l'Action Sociale et des Familles ;

VU le Code de la Sécurité Sociale ;

VU la loi n° 2019-1446 du 27/12/2019 de financement de la Sécurité Sociale pour 2020 publiée au Journal Officiel du 24/12/2019 ;

VU l'arrêté ministériel du 05/06/2020 publié au Journal Officiel du 09/06/2020 pris en application de l'article L314-3 du Code de l'Action Sociale et des Familles fixant, pour l'année 2020 l'objectif global de dépenses d'assurance maladie et le montant total de dépenses pour les établissements et services relevant de la Caisse nationale de solidarité pour l'autonomie ;

VU la décision du 11/06/2020 publiée au Journal Officiel du 17/06/2020 relative aux dotations régionales limitatives 2020 et à la moyenne nationale des besoins en soins requis 2020 ;

VU le décret du 5 janvier 2017 portant nomination de Madame Christine GARDEL en qualité de Directrice Générale de l'agence régionale de santé Normandie ;

VU l'autorisation ou le renouvellement d'autorisation en date du 03/01/2017 de la structure MAS dénommée M.A.S. IKIGAÏ (140024472) sise 32, R DE LA PERELLE, 14740, THUE ET MUE et gérée par l'entité dénommée APAEI DE CAEN (140018847) ;

DECIDE

Article 1er — A compter du 01/07/2020, pour 2020, la dotation est fixée à 2 552 795.64€ correspondant à la dotation reconduite de 2 514 425.64€ augmentée de 38 370.00€ de crédits non reconductibles au titre de la prime exceptionnelle à verser aux agents dans le cadre de l'épidémie de covid-19.

La prime exceptionnelle à verser aux agents dans le cadre de l'épidémie de covid-19 fait l'objet d'un versement unique.

Article 2 — Pour 2020, la tarification des prestations de la structure dénommée M.A.S. IKIGAÏ (140024472) est fixée comme suit, à compter du 01/07/2020:

Modalité d'accueil	INT	SEMI-INT	EXT	AUT_1	AUT_2	AUT_3
Prix de journée (en €)	249.97	245.08	0.00	0.00	0.00	0.00

Article 3 — A compter du 1er janvier 2021 , en application de l'article L.314-7 du CASF, les tarifs de reconduction, à titre transitoire, sont les suivants :

Modalité d'accueil	INT	SEMI-INT	EXT	AUT_1	AUT_2	AUT_3
Prix de journée (en €)	237.83	229.75	0.00	0.00	0.00	0.00

Article 4 Les recours contentieux dirigés contre la présente décision doivent être portés devant le Tribunal Interrégional de la Tarification Sanitaire et Sociale sis 2, Place de l'Edit de NantesBP 18 529 , 44185, NANTES CEDEX 4 dans un délai d'un mois à compter de sa publication ou, pour les personnes auxquelles elle sera notifiée, à compter de sa notification.

Article 5 La présente décision sera publiée au recueil des actes administratifs de la Préfecture.

Article 6 La Directrice Générale de l'ARS Normandie est chargé(e) de l'exécution de la présente décision qui sera notifiée à l'entité gestionnaire « APAEI DE CAEN » (140018847) et à l'établissement concerné.

Fait à CAEN, Le 01/07/2020

P/la Directrice Générale et par délégation

Le Responsable du pôle
Allocation de Ressources

Jean-Christian DURET

Agence régionale de santé de Normandie

14-2020-07-01-054

Décision du 1er juillet 2020 portant fixation du prix de journée pour 2020 de la Maison d'Accueil Spécialisée (MAS) « La Clairière » à Aunay/Odon.

DECISION TARIFAIRE N°34 PORTANT FIXATION DU PRIX DE JOURNEE

POUR 2020 DE

MAS - AUNAY SUR ODON - 140025289

La Directrice Générale de l'ARS Normandie

VU le Code de l'Action Sociale et des Familles ;

VU le Code de la Sécurité Sociale ;

VU la loi n° 2019-1446 du 27/12/2019 de financement de la Sécurité Sociale pour 2020 publiée au Journal Officiel du 24/12/2019 ;

VU l'arrêté ministériel du 05/06/2020 publié au Journal Officiel du 09/06/2020 pris en application de l'article L314-3 du Code de l'Action Sociale et des Familles fixant, pour l'année 2020 l'objectif global de dépenses d'assurance maladie et le montant total de dépenses pour les établissements et services relevant de la Caisse nationale de solidarité pour l'autonomie ;

VU la décision du 11/06/2020 publiée au Journal Officiel du 17/06/2020 relative aux dotations régionales limitatives 2020 et à la moyenne nationale des besoins en soins requis 2020 ;

VU le décret du 5 janvier 2017 portant nomination de Madame Christine GARDEL en qualité de Directrice Générale de l'agence régionale de santé Normandie ;

VU l'autorisation ou le renouvellement d'autorisation en date du 29/08/2005 de la structure MAS dénommée MAS - AUNAY SUR ODON (140025289) sise 0, R DE LA FAUCTERIE, 14260, LES MONTS D AUNAY et gérée par l'entité dénommée EPMS "LA CLAIRIÈRE" (140000050) ;

DECIDE

Article 1 er — A compter du 01/07/2020, pour 2020, la dotation est fixée à 3 933 217.71€ correspondant à la dotation reconduite de 3 859 217.71€ augmentée de 74 000.00€ de crédits non reconductibles au titre de la prime exceptionnelle à verser aux agents dans le cadre de l'épidémie de covid-19.

La prime exceptionnelle à verser aux agents dans le cadre de l'épidémie de covid-19 fait l'objet d'un versement unique.

Article 2 — Pour 2020, la tarification des prestations de la structure dénommée MAS - AUNAY SUR ODON (140025289) est fixée comme suit, à compter du 01/07/2020:

Modalité d'accueil	INT	SEMI-INT	EXT	AUT_1	AUT_2	AUT_3
Prix de journée (en €)	229.09	0.00	0.00	0.00	0.00	0.00

Article 3 — A compter du 1er janvier 2021 , en application de l'article L.314-7 du CASF, les tarifs de reconduction, à titre transitoire, sont les suivants :

Modalité d'accueil	INT	SEMI-INT	EXT	AUT_1	AUT_2	AUT_3
Prix de journée (en €)	235.21	0.00	0.00	0.00	0.00	0.00

Article 4 Les recours contentieux dirigés contre la présente décision doivent être portés devant le Tribunal Interrégional de la Tarification Sanitaire et Sociale sis 2, Place de l'Edit de NantesBP 18 529 , 44185, NANTES CEDEX 4 dans un délai d'un mois à compter de sa publication ou, pour les personnes auxquelles elle sera notifiée, à compter de sa notification.

Article 5 La présente décision sera publiée au recueil des actes administratifs de la Préfecture.

Article 6 La Directrice Générale de l'ARS Normandie est chargé(e) de l'exécution de la présente décision qui sera notifiée à l'entité gestionnaire « EPMS "LA CLAIRIÈRE" » (140000050) et à l'établissement concerné.

Fait à CAEN, Le 01/07/2020

Pour la Directrice Générale et par délégation

Le Responsable du pôle
Allocation de Ressources

Jean-Christian DURET

Agence régionale de santé de Normandie

14-2020-07-01-052

Décision du 1er juillet 2020 portant fixation du prix de journée pour 2020 de la Maison d'Accueil Spécialisée (MAS) « Les Hauts Vents » à Vire.

DECISION TARIFAIRE N°54 PORTANT FIXATION DU PRIX DE JOURNEE

POUR 2020 DE

MAS "LES HAUTS VENTS" - 140015959

La Directrice Générale de l'ARS Normandie

VU le Code de l'Action Sociale et des Familles ;

VU le Code de la Sécurité Sociale ;

VU la loi n° 2019-1446 du 27/12/2019 de financement de la Sécurité Sociale pour 2020 publiée au Journal Officiel du 24/12/2019 ;

VU l'arrêté ministériel du 05/06/2020 publié au Journal Officiel du 09/06/2020 pris en application de l'article L314-3 du Code de l'Action Sociale et des Familles fixant, pour l'année 2020 l'objectif global de dépenses d'assurance maladie et le montant total de dépenses pour les établissements et services relevant de la Caisse nationale de solidarité pour l'autonomie ;

VU la décision du 11/06/2020 publiée au Journal Officiel du 17/06/2020 relative aux dotations régionales limitatives 2020 et à la moyenne nationale des besoins en soins requis 2020 ;

VU le décret du 5 janvier 2017 portant nomination de Madame Christine GARDEL en qualité de Directrice Générale de l'agence régionale de santé Normandie ;

VU l'autorisation ou le renouvellement d'autorisation en date du 03/01/2017 de la structure MAS dénommée MAS "LES HAUTS VENTS" (140015959) sise 19, R DES NOES- DAVY, 14500, VIRE NORMANDIE et gérée par l'entité dénommée APAEI BOCAGE VIROIS & SUISSE NORMANDE (140018805) ;

DECIDE

Article 1 er A compter du 01/07/2020, pour 2020, la dotation est fixée à 2 415 219.67€ correspondant à la dotation reconduite de 2 372 414.67€ augmentée de 42 805.00€ de crédits non reconductibles au titre de la prime exceptionnelle à verser aux agents dans le cadre de l'épidémie de covid-19.

La prime exceptionnelle à verser aux agents dans le cadre de l'épidémie de covid-19 fait l'objet d'un versement unique.

Article 2 Pour 2020, la tarification des prestations de la structure dénommée MAS "LES HAUTS VENTS" (140015959) est fixée comme suit, à compter du 01/07/2020:

Modalité d'accueil	INT	SEMI-INT	EXT	AUT_1	AUT_2	AUT_3
Prix de journée (en €)	207.52	150.86	0.00	0.00	0.00	0.00

Article 3 A compter du 1er janvier 2021 , en application de l'article L.314-7 du CASF, les tarifs de reconduction, à titre transitoire, sont les suivants :

Modalité d'accueil	INT	SEMI-INT	EXT	AUT_1	AUT_2	AUT_3
Prix de journée (en €)	205.85	157.11	0.00	0.00	0.00	0.00

Article 4 Les recours contentieux dirigés contre la présente décision doivent être portés devant le Tribunal Interrégional de la Tarification Sanitaire et Sociale sis 2, Place de l'Edit de NantesBP 18 529 , 44185, NANTES CEDEX 4 dans un délai d'un mois à compter de sa publication ou, pour les personnes auxquelles elle sera notifiée, à compter de sa notification.

Article 5 La présente décision sera publiée au recueil des actes administratifs de la Préfecture.

Article 6 La Directrice Générale de l'ARS Normandie est chargé(e) de l'exécution de la présente décision qui sera notifiée à l'entité gestionnaire « APAEI BOCAGE VIROIS & SUISSE NORMANDE » (140018805) et à l'établissement concerné.

Fait à CAEN, **Le 01/07/2020**

P/la Directrice Générale et par délégation

Le Responsable du pôle
Allocation des Ressources

Jean-Christian DURET

Agence régionale de santé de Normandie

14-2020-07-02-046

Décision du 2 juillet 2020 portant fixation de la dotation globale de financement pour 2020 de l’Etablissement et Service d’Aide par le Travail (ESAT) « Hélène Mac Dougall » à Bayeux.

DECISION TARIFAIRE N° 287 PORTANT FIXATION DE LA DOTATION GLOBALE DE FINANCEMENT POUR 2020 DE ESAT HELENE MAC DOUGALL - 140001363

La Directrice Générale de l'ARS Normandie

VU le Code de l'Action Sociale et des Familles ;

VU le Code de la Sécurité Sociale ;

VU la loi n° 2019-1446 du 24/12/2019 de financement de la Sécurité Sociale pour 2020 publiée au Journal Officiel du 27/12/2019 ;

VU l'arrêté ministériel du 05/06/2020 publié au Journal Officiel du 09/06/2020 pris en application de l'article L314-3 du Code de l'Action Sociale et des Familles fixant, pour l'année 2020 l'objectif global de dépenses d'assurance maladie et le montant total de dépenses pour les établissements et services relevant de la Caisse nationale de solidarité pour l'autonomie ;

VU la décision du 11/06/2020 publiée au Journal Officiel du 17/06/2020 relative aux dotations régionales limitatives 2020 et à la moyenne nationale des besoins en soins requis 2020 ;

VU l'arrêté ministériel du 17/06/2020 publié au Journal Officiel du 21/06/2020 fixant les tarifs plafonds mentionnés à l'article L.314-3 du code de l'action sociale et des familles applicables aux établissements et services mentionnées au a du 5° du I de l'article L.312-1 du même code ;

VU le décret du 5 janvier 2017 portant nomination de Madame Christine GARDEL en qualité de Directrice Générale de l'agence régionale de santé Normandie ;

VU l'autorisation ou le renouvellement d'autorisation en date du 03/01/2017 de la structure ESAT dénommée ESAT HELENE MAC DOUGALL (140001363) sise 22, RTE DE CAEN, 14402, BAYEUX et gérée par l'entité dénommée ASSOCIATION LES FOYERS DE CLUNY (140009036) ;

DECIDE

Article 1ER A compter du 01/01/2020, au titre de 2020, la dotation globale de financement est fixée à 1 050 853.30€ correspondant à la dotation reconduite de 1 033 063.30€ augmentée de 17 790.00€ de crédits non reconductibles au titre de la prime exceptionnelle à verser aux agents dans le cadre de l'épidémie de covid-19.

La prime exceptionnelle à verser aux agents dans le cadre de l'épidémie de covid-19 fait l'objet d'un versement unique.

Pour 2020, la fraction forfaitaire mensuelle s'établit à 86 088.61€.

Le prix de journée est de 57.32€.

Article 2 A compter du 1er janvier 2021, en application de l'article L.314-7 du CASF, les tarifs de reconduction sont fixés, à titre transitoire, à :

- dotation globale de financement 2021 : 1 055 756.29€ (douzième applicable s'élevant à 87 979.69€)
- prix de journée de reconduction : 58.58€

Article 3 Les recours contentieux dirigés contre la présente décision doivent être portés devant le Tribunal Interrégional de la Tarification Sanitaire et Sociale sis 2, Place de l'Edit de NantesBP 18 529 , 44185, NANTES CEDEX 4 dans un délai d'un mois à compter de sa publication ou, pour les personnes auxquelles elle sera notifiée, à compter de sa notification.

Article 4 La présente décision sera publiée au recueil des actes administratifs de la Préfecture.

Article 5 La Directrice Générale de l'ARS Normandie est chargé(e) de l'exécution de la présente décision qui sera notifiée à l'entité gestionnaire ASSOCIATION LES FOYERS DE CLUNY (140009036) et à l'établissement concerné.

Fait à Caen, Le 02/07/2020

Pour la Directrice Générale et par délégation

Le Responsable du pôle
Allocation des Ressources

Jean-Christian DURET

Agence régionale de santé de Normandie

14-2020-07-02-045

Décision du 2 juillet 2020 portant fixation de la dotation globale de financement pour 2020 de l'Etablissement et Service d'Aide par le Travail (ESAT) « Philippe de Bourgoing » à Giberville.

DECISION TARIFAIRE N° 337 PORTANT FIXATION DE LA DOTATION GLOBALE DE FINANCEMENT POUR 2020 DE ESAT PHILIPPE DE BOURGOING - 140001298

La Directrice Générale de l'ARS Normandie

VU le Code de l'Action Sociale et des Familles ;

VU le Code de la Sécurité Sociale ;

VU la loi n° 2019-1446 du 24/12/2019 de financement de la Sécurité Sociale pour 2020 publiée au Journal Officiel du 27/12/2019 ;

VU l'arrêté ministériel du 05/06/2020 publié au Journal Officiel du 09/06/2020 pris en application de l'article L314-3 du Code de l'Action Sociale et des Familles fixant, pour l'année 2020 l'objectif global de dépenses d'assurance maladie et le montant total de dépenses pour les établissements et services relevant de la Caisse nationale de solidarité pour l'autonomie ;

VU la décision du 11/06/2020 publiée au Journal Officiel du 17/06/2020 relative aux dotations régionales limitatives 2020 et à la moyenne nationale des besoins en soins requis 2020 ;

VU l'arrêté ministériel du 17/06/2020 publié au Journal Officiel du 21/06/2020 fixant les tarifs plafonds mentionnés à l'article L.314-3 du code de l'action sociale et des familles applicables aux établissements et services mentionnées au a du 5° du I de l'article L.312-1 du même code ;

VU le décret du 5 janvier 2017 portant nomination de Madame Christine GARDEL en qualité de Directrice Générale de l'agence régionale de santé Normandie ;

VU l'autorisation ou le renouvellement d'autorisation en date du 03/01/2017 de la structure ESAT dénommée ESAT PHILIPPE DE BOURGOING (140001298) sise 35, R DE L EGLISE, 14730, GIBERVILLE et gérée par l'entité dénommée ASSOCIATION LES FOYERS DE CLUNY (140009036) ;

DECIDE

Article 1ER A compter du 01/01/2020, au titre de 2020, la dotation globale de financement est fixée à 637 156.17€ correspondant à la dotation reconduite de 623 466.17€ augmentée de 13 690.00€ de crédits non reconductibles au titre de la prime exceptionnelle à verser aux agents dans le cadre de l'épidémie de covid-19.

La prime exceptionnelle à verser aux agents dans le cadre de l'épidémie de covid-19 fait l'objet d'un versement unique.

Pour 2020, la fraction forfaitaire mensuelle s'établit à 51 955.51€.

Le prix de journée est de 51.72€.

Article 2 A compter du 1er janvier 2021, en application de l'article L.314-7 du CASF, les tarifs de reconduction sont fixés, à titre transitoire, à :

- dotation globale de financement 2021 : 635 635.03€ (douzième applicable s'élevant à 52 969.59€)
- prix de journée de reconduction : 52.73€

Article 3 Les recours contentieux dirigés contre la présente décision doivent être portés devant le Tribunal Interrégional de la Tarification Sanitaire et Sociale sis 2, Place de l'Edit de NantesBP 18 529 , 44185, NANTES CEDEX 4 dans un délai d'un mois à compter de sa publication ou, pour les personnes auxquelles elle sera notifiée, à compter de sa notification.

Article 4 La présente décision sera publiée au recueil des actes administratifs de la Préfecture.

Article 5 La Directrice Générale de l'ARS Normandie est chargé(e) de l'exécution de la présente décision qui sera notifiée à l'entité gestionnaire ASSOCIATION LES FOYERS DE CLUNY (140009036) et à l'établissement concerné.

Fait à Caen, Le 02/07/2020

Pour la Directrice Générale et par délégation

Le Responsable du pôle
Allocation de Ressources

Jean-Christian DURET

Agence régionale de santé de Normandie

14-2020-07-02-048

Décision du 2 juillet 2020 portant fixation de la dotation globale de financement pour 2020 du Centre d'Action Médico-Social Précoce (CAMSP) de Lisieux.

DECISION TARIFAIRE N° 366 PORTANT FIXATION DE LA DOTATION GLOBALE DE FINANCEMENT POUR 2020 DE CAMSP DE LISIEUX - 140018763

La Directrice Générale de l'ARS Normandie

Le Président du Conseil Départemental CALVADOS

VU le Code de l'Action Sociale et des Familles ;

VU le Code de la Sécurité Sociale ;

VU la loi n° 2019-1446 du 24/12/2019 de financement de la Sécurité Sociale pour 2020 publiée au Journal Officiel du 27/12/2019 ;

VU l'arrêté ministériel du 05/06/2020 publié au Journal Officiel du 09/06/2020 pris en application de l'article L314-3 du Code de l'Action Sociale et des Familles fixant, pour l'année 2020 l'objectif global de dépenses d'assurance maladie et le montant total de dépenses pour les établissements et services relevant de la Caisse nationale de solidarité pour l'autonomie ;

VU la décision du 11/06/2020 publiée au Journal Officiel du 17/06/2020 relative aux dotations régionales limitatives 2020 et à la moyenne nationale des besoins en soins requis 2020 ;

VU le décret du 5 janvier 2017 portant nomination de Madame Christine GARDEL en qualité de Directrice Générale de l'agence régionale de santé Normandie ;

VU l'autorisation ou le renouvellement d'autorisation en date du 03/01/2017 de la structure CAMSP dénommée CAMSP DE LISIEUX (140018763) sise 11, R AU CHAR, 14100, LISIEUX et gérée par l'entité dénommée APDEAPA (140002932) ;

DECIDENT

Article 1er A compter du 01/01/2020, la dotation globale de financement est fixée à 650 799.72€ au titre de 2020 correspondant à la dotation reconduite de 640 799.72€ augmentée de 10 000.00€ de crédits non reconductibles au titre de la prime exceptionnelle à verser aux agents dans le cadre de l'épidémie de covid-19.

La prime exceptionnelle à verser aux agents dans le cadre de l'épidémie de covid-19 fait l'objet d'un versement unique.

La dotation globale de financement hors la prime exceptionnelle est versée en application des dispositions de l'article R.314-123 CASF :

- par le département d'implantation, pour un montant de 128 159.94€
- par l'Assurance Maladie, pour un montant de 512 639.78€.

A compter du 01/01/2020, le prix de journée est de 132.67€.

Article 2 La fraction forfaitaire imputable à l'Assurance Maladie, en application de l'article R314-111 du CASF, s'établit à 42 719.98€.

La fraction forfaitaire imputable au Département s'établit quant à elle à 10 679.99€.

Article 3 A compter du 1er janvier 2021, en application de l'article L.314-7 du CASF, les tarifs de reconduction sont fixés, à titre transitoire, à :

• dotation globale de financement 2021 : 642 996.90€, versée :
- par le département d'implantation, pour un montant de 128 599.38€ (douzième applicable s'élevant à 10 716.61€)
- par l'Assurance Maladie, pour un montant de 514 397.52€ (douzième applicable s'élevant à 42 866.46€)

• prix de journée de reconduction de 133.13€

Article 4 Les recours contentieux dirigés contre la présente décision doivent être portés devant le Tribunal Interrégional de la Tarification Sanitaire et Sociale sis 2, Place de l'Edit de NantesBP 18 529 , 44185, NANTES CEDEX 4 dans un délai d'un mois à compter de sa publication ou, pour les personnes auxquelles elle sera notifiée, à compter de sa notification.

Article 5 La présente décision sera publiée au recueil des actes administratifs de la Préfecture.

Article 6 La Directrice Générale de l'ARS Normandie et le président du Département sont chargés de l'exécution de la présente décision qui sera notifiée à l'entité gestionnaire APDEAPA (140002932) et à l'établissement concerné.

Fait à Caen , Le 02/07/2020

Pour la Directrice Générale et par délégation
Le Responsable du pôle
Allocation de Ressources

Jean-Christian DURET

Agence régionale de santé de Normandie

14-2020-07-02-047

Décision du 2 juillet 2020 portant fixation de la dotation globale de financement pour 2020 du Centre d'Action Médico-Social Précoce (CAMSP) Gaston Mialaret à Caen.

DECISION TARIFAIRE N° 355 PORTANT FIXATION DE LA DOTATION GLOBALE DE FINANCEMENT POUR 2020 DE CAMSP - CAEN NORD - 140008079

La Directrice Générale de l'ARS Normandie

Le Président du Conseil Départemental CALVADOS

VU le Code de l'Action Sociale et des Familles ;

VU le Code de la Sécurité Sociale ;

VU la loi n° 2019-1446 du 24/12/2019 de financement de la Sécurité Sociale pour 2020 publiée au Journal Officiel du 27/12/2019 ;

VU l'arrêté ministériel du 05/06/2020 publié au Journal Officiel du 09/06/2020 pris en application de l'article L314-3 du Code de l'Action Sociale et des Familles fixant, pour l'année 2020 l'objectif global de dépenses d'assurance maladie et le montant total de dépenses pour les établissements et services relevant de la Caisse nationale de solidarité pour l'autonomie ;

VU la décision du 11/06/2020 publiée au Journal Officiel du 17/06/2020 relative aux dotations régionales limitatives 2020 et à la moyenne nationale des besoins en soins requis 2020 ;

VU le décret du 5 janvier 2017 portant nomination de Madame Christine GARDEL en qualité de Directrice Générale de l'agence régionale de santé Normandie ;

VU l'autorisation ou le renouvellement d'autorisation en date du 03/01/2017 de la structure CAMSP dénommée CAMSP - CAEN NORD (140008079) sise 24, R BAILEY, 14000, CAEN et gérée par l'entité dénommée ASSOCIATION GASTON MIALARET (140000662) ;

DECIDENT

Article 1er A compter du 01/01/2020, la dotation globale de financement est fixée à 1 898 832.55€ au titre de 2020 correspondant à la dotation reconduite de 1 869 832.55€ augmentée de 29 000.00€ de crédits non reconductibles au titre de la prime exceptionnelle à verser aux agents dans le cadre de l'épidémie de covid-19.

La prime exceptionnelle à verser aux agents dans le cadre de l'épidémie de covid-19 fait l'objet d'un versement unique.

La dotation globale de financement hors la prime exceptionnelle est versée en application des dispositions de l'article R.314-123 CASF :

- par le département d'implantation, pour un montant de 373 966.51€
- par l'Assurance Maladie, pour un montant de 1 495 866.04€.

A compter du 01/01/2020, le prix de journée est de 180.85€.

Article 2 La fraction forfaitaire imputable à l'Assurance Maladie, en application de l'article R314-111 du CASF, s'établit à 124 655.50€.

La fraction forfaitaire imputable au Département s'établit quant à elle à 31 163.88€.

Article 3 A compter du 1er janvier 2021, en application de l'article L.314-7 du CASF, les tarifs de reconduction sont fixés, à titre transitoire, à :

• dotation globale de financement 2021 : 1 891 048.41€, versée :
- par le département d'implantation, pour un montant de 378 209.68€ (douzième applicable s'élevant à 31 517.47€)
- par l'Assurance Maladie, pour un montant de 1 512 838.73€ (douzième applicable s'élevant à 126 069.89€)

• prix de journée de reconduction de 182.90€

Article 4 Les recours contentieux dirigés contre la présente décision doivent être portés devant le Tribunal Interrégional de la Tarification Sanitaire et Sociale sis 2, Place de l'Edit de NantesBP 18 529 , 44185, NANTES CEDEX 4 dans un délai d'un mois à compter de sa publication ou, pour les personnes auxquelles elle sera notifiée, à compter de sa notification.

Article 5 La présente décision sera publiée au recueil des actes administratifs de la Préfecture.

Article 6 La Directrice Générale de l'ARS Normandie et le président du Département sont chargés de l'exécution de la présente décision qui sera notifiée à l'entité gestionnaire ASSOCIATION GASTON MIALARET (140000662) et à l'établissement concerné.

Fait à Caen , Le 02/07/2020

Pour la Directrice Générale et par délégation

Le Responsable du pôle
Allocation de Ressources

Jean-Christian DURET

Agence régionale de santé de Normandie

14-2020-07-03-064

Décision du 3 juillet 2020 portant fixation du prix de journée pour 2020 de la Maison d'Accueil Spécialisée (MAS) « Les Platanes » à Boulon.

DECISION TARIFAIRE N°432 PORTANT FIXATION DU PRIX DE JOURNEE

POUR 2020 DE

MAS "LES PLATANES" BOULON - EPSM CAEN - 140015207

La Directrice Générale de l'ARS Normandie

VU le Code de l'Action Sociale et des Familles ;

VU le Code de la Sécurité Sociale ;

VU la loi n° 2019-1446 du 24/12/2019 de financement de la Sécurité Sociale pour 2020 publiée au Journal Officiel du 27/12/2019 ;

VU l'arrêté ministériel du 05/06/2020 publié au Journal Officiel du 09/06/2020 pris en application de l'article L314-3 du Code de l'Action Sociale et des Familles fixant, pour l'année 2020 l'objectif global de dépenses d'assurance maladie et le montant total de dépenses pour les établissements et services relevant de la Caisse nationale de solidarité pour l'autonomie ;

VU la décision du 11/06/2020 publiée au Journal Officiel du 17/06/2020 relative aux dotations régionales limitatives 2020 et à la moyenne nationale des besoins en soins requis 2020 ;

VU le décret du 5 janvier 2017 portant nomination de Madame Christine GARDEL en qualité de Directrice Générale de l'agence régionale de santé Normandie ;

VU l'autorisation ou le renouvellement d'autorisation en date du 03/01/2017 de la structure MAS dénommée MAS "LES PLATANES" BOULON - EPSM CAEN (140015207) sise 207, R JARDIN, 14220, BOULON et gérée par l'entité dénommée EPSM CAEN (140000316) ;

DECIDE

Article 1 er — A compter du 01/01/2020, pour 2020, la dotation est fixée à 3 201 157.98€ correspondant à la dotation reconduite de 3 131 157.98€ augmentée de 70 000.00€ de crédits non reconductibles au titre de la prime exceptionnelle à verser aux agents dans le cadre de l'épidémie de covid-19.

La prime exceptionnelle à verser aux agents dans le cadre de l'épidémie de covid-19 fait l'objet d'un versement unique.

Article 2 — Pour 2020, la tarification des prestations de la structure dénommée MAS "LES PLATANES" BOULON - EPSM CAEN (140015207) est fixée comme suit, à compter du 01/01/2020:

Modalité d'accueil	INT	SEMI-INT	EXT	AUT_1	AUT_2	AUT_3
Prix de journée (en €)	179.71	0.00	0.00	0.00	0.00	0.00

Article 3 — A compter du 1er janvier 2021 , en application de l'article L.314-7 du CASF, les tarifs de reconduction, à titre transitoire, sont les suivants :

Modalité d'accueil	INT	SEMI-INT	EXT	AUT_1	AUT_2	AUT_3
Prix de journée (en €)	183.13	0.00	0.00	0.00	0.00	0.00

Article 4 Les recours contentieux dirigés contre la présente décision doivent être portés devant le Tribunal Interrégional de la Tarification Sanitaire et Sociale sis 2, Place de l'Edit de NantesBP 18 529 , 44185, NANTES CEDEX 4 dans un délai d'un mois à compter de sa publication ou, pour les personnes auxquelles elle sera notifiée, à compter de sa notification.

Article 5 La présente décision sera publiée au recueil des actes administratifs de la Préfecture.

Article 6 La Directrice Générale de l'ARS Normandie est chargé(e) de l'exécution de la présente décision qui sera notifiée à l'entité gestionnaire « EPSM CAEN » (140000316) et à l'établissement concerné.

Fait à Caen, Le 03/07/2020

Pour la Directrice Générale et par délégation

Le Responsable du pôle
Allocation de Ressources

Jean-Christian DURET

Agence régionale de santé de Normandie

14-2020-07-03-063

Décision du 3 juillet 2020 portant fixation du prix de journée pour 2020 du Centre Médico-Psycho-Pédagogique (CMPP) intercommunal de Trouville.

DECISION TARIFAIRE N°429 PORTANT FIXATION DU PRIX DE JOURNEE

POUR 2020 DE

CMPP INTERCOMMUNAL TROUVILLE - 140001207

La Directrice Générale de l'ARS Normandie

VU le Code de l'Action Sociale et des Familles ;

VU le Code de la Sécurité Sociale ;

VU la loi n° 2019-1446 du 24/12/2019 de financement de la Sécurité Sociale pour 2020 publiée au Journal Officiel du 27/12/2019 ;

VU l'arrêté ministériel du 05/06/2020 publié au Journal Officiel du 09/06/2020 pris en application de l'article L314-3 du Code de l'Action Sociale et des Familles fixant, pour l'année 2020 l'objectif global de dépenses d'assurance maladie et le montant total de dépenses pour les établissements et services relevant de la Caisse nationale de solidarité pour l'autonomie ;

VU la décision du 11/06/2020 publiée au Journal Officiel du 17/06/2020 relative aux dotations régionales limitatives 2020 et à la moyenne nationale des besoins en soins requis 2020 ;

VU le décret du 5 janvier 2017 portant nomination de Madame Christine GARDEL en qualité de Directrice Générale de l'agence régionale de santé Normandie ;

VU l'autorisation ou le renouvellement d'autorisation en date du 03/01/2017 de la structure CMPP dénommée CMPP INTERCOMMUNAL TROUVILLE (140001207) sise 0, R D ESTIMAUVILLE, 14360, TROUVILLE SUR MER et gérée par l'entité dénommée ASSOCIATION DU CMPP DE TROUVILLE/MER (140000696) ;

DECIDE

Article 1 er A compter du 01/01/2020, pour 2020, la dotation est fixée à 714 149.62€ correspondant à la dotation reconduite de 702 149.62€ augmentée de 12 000.00€ de crédits non reconductibles au titre de la prime exceptionnelle à verser aux agents dans le cadre de l'épidémie de covid-19.

La prime exceptionnelle à verser aux agents dans le cadre de l'épidémie de covid-19 fait l'objet d'un versement unique.

Article 2 Pour 2020, la tarification des prestations de la structure dénommée CMPP INTERCOMMUNAL TROUVILLE (140001207) est fixée comme suit, à compter du 01/01/2020:

Modalité d'accueil	INT	SEMI-INT	EXT	AUT_1	AUT_2	AUT_3
Prix de journée (en €)	0.00	0.00	0.00	114.68	0.00	0.00

Article 3 A compter du 1er janvier 2021 , en application de l'article L.314-7 du CASF, les tarifs de reconduction, à titre transitoire, sont les suivants :

Modalité d'accueil	INT	SEMI-INT	EXT	AUT_1	AUT_2	AUT_3
Prix de journée (en €)	0.00	0.00	0.00	124.82	0.00	0.00

Article 4 Les recours contentieux dirigés contre la présente décision doivent être portés devant le Tribunal Interrégional de la Tarification Sanitaire et Sociale sis 2, Place de l'Edit de NantesBP 18 529 , 44185, NANTES CEDEX 4 dans un délai d'un mois à compter de sa publication ou, pour les personnes auxquelles elle sera notifiée, à compter de sa notification.

Article 5 La présente décision sera publiée au recueil des actes administratifs de la Préfecture.

Article 6 La Directrice Générale de l'ARS Normandie est chargé(e) de l'exécution de la présente décision qui sera notifiée à l'entité gestionnaire « ASSOCIATION DU CMPP DE TROUVILLE/MER » (140000696) et à l'établissement concerné.

Fait à Caen, Le 03/07/2020

Pour la Directrice Générale et par délégation

Le Responsable du pôle
Allocation de Ressources

Jean-Christian DURET

Agence régionale de santé de Normandie

14-2020-07-01-055

Décision tarifaire du 1er juillet 2020 portant fixation de la dotation globale de financement pour 2020 du Centre Médico-Psycho Pédagogique (CMPP) de l'Université à Caen.

DECISION TARIFAIRE N°130 PORTANT FIXATION DU PRIX DE JOURNEE GLOBALISE POUR 2020 DE CMPP DE L'UNIVERSITE DE CAEN - 140001173

La Directrice Générale de l'ARS Normandie

VU le Code de l'Action Sociale et des Familles ;

VU le Code de la Sécurité Sociale ;

VU la loi n° 2019-1446 du 24/12/2019 de financement de la Sécurité Sociale pour 2020 publiée au Journal Officiel du 27/12/2019 ;

VU l'arrêté ministériel du 05/06/2020 publié au Journal Officiel du 09/06/2020 pris en application de l'article L314-3 du Code de l'Action Sociale et des Familles fixant, pour l'année 2020 l'objectif global de dépenses d'assurance maladie et le montant total de dépenses pour les établissements et services relevant de la Caisse nationale de solidarité pour l'autonomie ;

VU la décision du 11/06/2020 publiée au Journal Officiel du 17/06/2020 relative aux dotations régionales limitatives 2020 et à la moyenne nationale des besoins en soins requis 2020 ;

VU le décret du 5 janvier 2017 portant nomination de Madame Christine GARDEL en qualité de Directrice Générale de l'agence régionale de santé Normandie ;

VU l'autorisation ou le renouvellement d'autorisation en date du 03/01/2017 de la structure CMPP dénommée CMPP DE L'UNIVERSITE DE CAEN (140001173) sise 4, R RAYMONDE BAIL, 14000, CAEN et gérée par l'entité dénommée ASSOCIATION GASTON MIALARET (140000662) ;

DECIDE

Article 1 er — A compter du 01/01/2020, au titre de 2020, la dotation globalisée est fixée à 1 257 168.25 € correspondant à la dotation reconduite de 1 240 558.25€ augmentée de 16 610.00€ de crédits non reconductibles au titre de la prime exceptionnelle à verser aux agents dans le cadre de l'épidémie de covid-19.

La prime exceptionnelle à verser aux agents dans le cadre de l'épidémie de covid-19 fait l'objet d'un versement unique.

Pour 2020, la fraction forfaitaire mensuelle s'établit à 103 379.85 €.

Soit un prix de journée globalisé de 160.91 €.

Article 2 — A compter du 1er janvier 2021, en application de l'article L.314-7 du CASF, les tarifs de reconduction sont fixés, à titre transitoire, à :
- dotation globalisée 2021: 1 244 962.01 €.
  (douzième applicable s'élevant à 103 746.83 €.)
- prix de journée de reconduction de 159.34 €.

Article 3 — Les recours contentieux dirigés contre la présente décision doivent être portés devant le Tribunal Interrégional de la Tarification Sanitaire et Sociale sis 2, Place de l'Edit de NantesBP 18 529 , 44185, NANTES CEDEX 4 dans un délai d'un mois à compter de sa publication ou, pour les personnes auxquelles elle sera notifiée, à compter de sa notification.

Article 5 La Directrice Générale de l'ARS Normandie est chargé(e) de l'exécution de la présente décision qui sera notifiée à l'entité gestionnaire « ASSOCIATION GASTON MIALARET » (140000662) et à l'établissement concerné.

Fait à Caen, Le 01/07/2020

Pour la Directrice Générale et par délégation

Le Responsable du pôle
Allocation de Ressources

Jean-Christian DURET

Direction départementale des finances publiques du Calvados

14-2020-09-01-021

Arrêté du 1er septembre 2020 portant décision de subdélégation de signature en matière d'ordonnancement secondaire aux agents du pôle pilotage et ressources

RÉPUBLIQUE
FRANÇAISE
Liberté
Égalité
Fraternité

FINANCES PUBLIQUES

DIRECTION GENERALE DES FINANCES PUBLIQUES

DIRECTION DEPARTEMENTALE DES FINANCES PUBLIQUES DU CALVADOS

DECISION DE SUBDELEGATION DE SIGNATURE EN MATIERE D'ORDONNANCEMENT SECONDAIRE A COMPTER DU 1er SEPTEMBRE 2020

Le directeur du pôle Pilotage et ressources de la direction départementale du Calvados,

Vu le décret n° 2004-374 du 29 avril 2004 relatif au pouvoir des préfets, à l'organisation et à l'action des services de l'Etat dans les régions et les départements, modifié par le décret n°2010-146 du 16 février 2010 et par le décret n°210-687 du 24 juin 2010 ;

Vu le décret n°2009-208 du 20 février 2009 relatif au statut particulier des administrateurs des finances publiques ;

Vu le décret n°2009-707 du 16 juin 2009 modifié relatif aux services déconcentrés de la direction générale des finances publiques ;

Vu le décret n°2012-1246 du 7 novembre 2012 relatif à la gestion budgétaire et comptable publique ;

Vu le décret n°2015-1689 du 17 décembre 2015 portant diverses mesures d'organisation et de fonctionnement dans les régions de l'administration territoriale de l'État et de commissions administratives ;

Vu le décret du Président de la République du 11 décembre 2019 portant nomination de Monsieur Philippe COURT, préfet du Calvados, à compter du 6 janvier 2020 ;

VU l'arrêté du 27 mars 2012 portant nomination de M. David MERCERON, administrateur des finances publiques, et l'affectant à la direction départementale des finances publiques du Calvados ;

Vu l'arrêté préfectoral du 3 février 2020, portant délégation de signature en matière d'ordonnancement secondaire à M. David MERCERON, administrateur des finances publiques ;

DECIDE :

En cas d'absence ou d'empêchement, les délégations qui me sont conférées par arrêté du préfet du Calvados en date du 3 février 2020, seront exercées par :

- M. Arnaud MARTIN, Inspecteur divisionnaire des Finances publiques, Responsable de la Division Budget-Immobilier-Logistique ;

A défaut, et concurremment par ses adjointes :

- Mme Christine FABLET, Inspectrice des Finances publiques,
- Mme Sophie TROUSSIER-CODATO Inspectrice des Finances publiques,

Fait à Caen, le 1er septembre 2020

Le directeur du pôle pilotage et ressources,

David MERCERON

Direction départementale des finances publiques du Calvados

14-2020-09-01-019

Arrêté du 1er septembre 2020 portant délégation de signature au titre de l'article R*260 A-1 du livre des procédures fiscales

RÉPUBLIQUE FRANÇAISE
Liberté
Égalité
Fraternité

FINANCES PUBLIQUES

DIRECTION GÉNÉRALE DES FINANCES PUBLIQUES
DIRECTION DEPARTEMENTALE
DES FINANCES PUBLIQUES DU CALVADOS

DÉLÉGATION DE SIGNATURE AU TITRE DE L'ARTICLE R*260 A-1
DU LIVRE DES PROCÉDURES FISCALES
À COMPTER DU 1er SEPTEMBRE 2020

Le directeur départemental des finances publiques du Calvados,

Vu le livre des procédures fiscales, et notamment son article R* 260 A-1 ;

Vu la décision du Directeur général des finances publiques du 7 novembre 2011 relative à une délégation de signature pour autoriser la vente des biens meubles saisis ;

ARRÊTE

Article 1 : Délégation de signature est accordée à :

- M. Christophe DE VLIEGER, Administrateur des finances publiques,

en vue d'autoriser la vente des biens meubles saisis.

Article 2 . – Le présent arrêté sera publié au recueil des actes administratifs du département du Calvados

Fait à Caen, le 1er septembre 2020

Le Directeur départemental des finances publiques,

Bernard TRICHET

Direction départementale des finances publiques du Calvados

14-2020-09-01-020

Arrêté du 1er septembre 2020 portant délégation de signature aux agents du pôle fiscal

RÉPUBLIQUE
FRANÇAISE
Liberté
Égalité
Fraternité

FINANCES PUBLIQUES

DIRECTION GÉNÉRALE DES FINANCES PUBLIQUES
DIRECTION DÉPARTEMENTALE DES FINANCES PUBLIQUES DU CALVADOS

DELEGATION DE SIGNATURE AUX AGENTS DU PÔLE FISCAL AU 1er SEPTEMBRE 2020

Le Directeur départemental des Finances publiques du Calvados,

Vu le code général des impôts, et notamment les articles 408 et 410 de son annexe II et les articles 212 à 217 de son annexe IV,

Vu le livre des procédures fiscales, et notamment les articles L. 247 et R*. 247-4 et suivants,

Vu le décret n°2008-310 du 3 avril 2008 relatif à la direction générale des finances publiques,

Vu le décret 2009-208 relatif au statut particulier des administrateurs des finances publiques,

Vu le décret n°2009-707 du 16 juin 2009 relatif aux services déconcentrés de la direction générale des finances publiques,

Vu l'arrêté du 11 décembre 2009 créant la Direction régionale des Finances publiques de la région Basse-Normandie et du département du Calvados,

Vu le décret 2012 -1246 du 7 novembre 2012 relatif à la gestion budgétaire et comptable publique,

Vu le décret du Président de la République du 16 avril 2018, nommant M. Bernard TRICHET, administrateur général des finances publiques en qualité de directeur départemental des finances publiques du Calvados;

ARRÊTE :

1. Pour la Division du contrôle fiscal et des professionnels :

Article 1er : Délégation de signature est donnée à

Monsieur Guillaume ANTIER, administrateur des finances publiques adjoint,

à l'effet de signer :

1°/ en matière de contentieux fiscal d'assiette, les décisions d'admission totale, d'admission partielle ou de rejet, de dégrèvement ou restitution d'office, sans limitation de montant ;

2°/ les décisions prises sur les demandes de plafonnement en fonction de la valeur ajoutée des cotisations de taxe professionnelle et de contribution économique territoriale et de remboursement de crédit de taxe sur la valeur ajoutée, sans limitation de montant ;

3°/ en matière de gracieux fiscal, les décisions portant remise, modération, transaction ou rejet dans la limite de 200 000 euros ;

4°/ les décisions prises sur les demandes de prorogation de délai prévues à l'article 1594-0G du code général des impôts ;

5°/ les documents nécessaires à l'exécution comptable des décisions contentieuses et gracieuses, sans limitation de montant ;

6°/ les requêtes, mémoires, conclusions ou observations adressés aux juridictions administratives ou judiciaires ;

7°/ les dispenses de visa de certificats fiscaux suite à des acquisitions intracommunautaires de moyens de transport destinés à la revente ;

8°/ les conventions relatives aux téléprocédures.

Article 2 : Délégation de signature est donnée à

Monsieur Yves BARON, inspecteur principal des finances publiques,

à l'effet de signer :

1°/ en matière de contentieux fiscal d'assiette, les décisions d'admission totale, d'admission partielle ou de rejet, de dégrèvement ou restitution d'office, sans limitation de montant en cas d'absence du responsable de service ;

2°/ les décisions prises sur les demandes de plafonnement en fonction de la valeur ajoutée des cotisations de taxe professionnelle et de contribution économique territoriale et de remboursement de crédit de taxe sur la valeur ajoutée, sans limitation de montant ;

3°/ en matière de gracieux fiscal, les décisions portant remise, modération, transaction ou rejet dans la limite de 150 000 euros ;

4°/ les décisions prises sur les demandes de prorogation de délai prévues à l'article 1594-0G du code général des impôts ;

5°/ les documents nécessaires à l'exécution comptable des décisions contentieuses et gracieuses, sans limitation de montant ;

6°/ les requêtes, mémoires, conclusions ou observations adressés aux juridictions administratives ou judiciaires ;

7°/ les dispenses de visa de certificats fiscaux suite à des acquisitions intracommunautaires de moyens de transport destinés à la revente ;

8°/ les conventions relatives aux téléprocédures.

2. Pour la Division des particuliers et des affaires foncières :

Article 3 : Délégation de signature est donnée à

Monsieur Sylvain VIEUBLED, inspecteur principal des finances publiques,

à l'effet de signer, en cas d'absence ou d'empêchement du responsable de la Division du Recouvrement forcé :

1°/ en matière de contentieux fiscal d'assiette, de statuer sur les réclamations ou de prendre d'office des décisions, sans limitation de montant ;

2°/ les décisions prises sur les demandes de dégrèvement de taxe foncière pour pertes de récoltes, les demandes de plafonnement en fonction de la valeur ajoutée des cotisations de taxe professionnelle et de contribution économique territoriale et de remboursement de crédit de taxe sur la valeur ajoutée, sans limitation de montant ;

3°/ en matière de gracieux fiscal, de prendre des décisions dans la limite de 150 000 euros sur les demandes gracieuses portant sur la majoration de recouvrement de 10 % prévue par l'article 1730 du code général des impôts, les frais de poursuite ou les intérêts moratoires et dans la limite de 150 000 euros sur les autres demandes ;

4°/ les décisions prises sur les demandes contentieuses de décharge de responsabilité solidaire fondées sur les dispositions du II de l'article 1691 bis du code général des impôts, sans limitation de montant ;

5°/ les décisions prises sur les demandes gracieuses de décharge de l'obligation de paiement solidaire fondées sur les dispositions de l'article L. 247 du livre des procédures fiscales, dans la limite de 305 000 euros ;

6°/ de statuer sur les contestations relatives au recouvrement prévues par les articles L. 281 et L. 283 du livre des procédures fiscales ;

7°/ de présenter devant les juridictions administratives ou judiciaires des requêtes, mémoires, conclusions ou observations ;

8°/ de signer les certificats de dégrèvement, les décisions de décharge de droits et les ordres de restitution relatifs aux décisions contentieuses et gracieuses quel que soit le montant des sommes dégrevées et l'autorité ayant prononcé la décision ;

9°/ de statuer sur les demandes d'admission en non-valeur des créances irrécouvrables présentées par les comptables lorsque le montant des droits irrécouvrables n'excède pas 150 000 euros pour un même redevable.

3. Pour la Division du recouvrement forcé

Article 4 : Délégation de signature est donnée à

Monsieur Hervé DESGUET, inspecteur divisionnaire hors classe,

à l'effet de signer :

1°/ en matière de contentieux fiscal d'assiette, de statuer sur les réclamations ou de prendre d'office des décisions, sans limitation de montant ;

2°/ les décisions prises sur les demandes de dégrèvement de taxe foncière pour pertes de récoltes, les demandes de plafonnement en fonction de la valeur ajoutée des cotisations de taxe professionnelle et de contribution économique territoriale et de remboursement de crédit de taxe sur la valeur ajoutée, sans limitation de montant ;

3°/ en matière de gracieux fiscal, de prendre des décisions dans la limite de 150 000 euros sur les demandes gracieuses portant sur la majoration de recouvrement de 10 % prévue par l'article 1730 du code général des impôts, les frais de poursuite ou les intérêts moratoires et dans la limite de 150 000 euros sur les autres demandes ;

4°/ les décisions prises sur les demandes contentieuses de décharge de responsabilité solidaire fondées sur les dispositions du II de l'article 1691 bis du code général des impôts, sans limitation de montant ;

5°/ les décisions prises sur les demandes gracieuses de décharge de l'obligation de paiement solidaire fondées sur les dispositions de l'article L. 247 du livre des procédures fiscales, dans la limite de 305 000 euros ;

6°/ de statuer sur les contestations relatives au recouvrement prévues par les articles L. 281, R 281-1 et L. 283 du livre des procédures fiscales ;

7°/ de présenter devant les juridictions administratives ou judiciaires des requêtes, mémoires, conclusions ou observations ;

8°/ de signer les certificats de dégrèvement, les décisions de décharge de droits et les ordres de restitution relatifs aux décisions contentieuses et gracieuses quel que soit le montant des sommes dégrevées et l'autorité ayant prononcé la décision ;

4. Pour la Division des affaires juridiques :

Article 5 : Délégation de signature est donnée à

Monsieur Yves DUJARDIN, inspecteur principal des finances publiques

1°/ en matière de contentieux fiscal d'assiette, les décisions d'admission totale, d'admission partielle ou de rejet, de dégrèvement ou restitution d'office, sans limitation de montant ;

2°/ les décisions prises sur les demandes de dégrèvement de taxe foncière pour pertes de récoltes, les demandes de plafonnement en fonction de la valeur ajoutée des cotisations de taxe professionnelle et de contribution économique territoriale et de remboursement de crédit de taxe sur la valeur ajoutée, sans limitation de montant ;

3°/ en matière de gracieux fiscal, les décisions portant remise, modération, transaction ou rejet dans la limite de 150 000 euros ;

4°/ les décisions prises sur les demandes de prorogation de délai prévues à l'article 1594-0G du code général des impôts ;

5°/ les documents nécessaires à l'exécution comptable des décisions contentieuses et gracieuses, sans limitation de montant ;

6°/ les requêtes, mémoires, conclusions ou observations adressés aux juridictions administratives ou judiciaires.

Article 6 : Délégation de signature est donnée à

Madame Sylvie MARTY, inspectrice divisionnaire des finances publiques

à l'effet de signer :

1°/ en matière de contentieux fiscal d'assiette, les décisions d'admission totale, d'admission partielle ou de rejet, de dégrèvement ou restitution d'office, sans limitation de montant ;

2°/ les décisions prises sur les demandes de dégrèvement de taxe foncière pour pertes de récoltes, les demandes de plafonnement en fonction de la valeur ajoutée des cotisations de taxe professionnelle et de contribution économique territoriale et de remboursement de crédit de taxe sur la valeur ajoutée, sans limitation de montant ;

3°/ en matière de gracieux fiscal, les décisions portant remise, modération, transaction ou rejet dans la limite de 150 000 euros ;

4°/ les décisions prises sur les demandes de prorogation de délai prévues à l'article 1594-0G du code général des impôts ;

5°/ les documents nécessaires à l'exécution comptable des décisions contentieuses et gracieuses, sans limitation de montant ;

6°/ les requêtes, mémoires, conclusions ou observations adressés aux juridictions administratives ou judiciaires.

5. Pour les divisions susmentionnées :

Article 7 : Délégation de signature est donnée à l'effet de prendre, des décisions contentieuses d'admission totale, d'admission partielle, de rejet, de dégrèvement ou restitution d'office, des décisions en matière de remboursement de crédit de TVA ou des décisions gracieuses de rejet, remise, modération ou transaction, dans la limite de 50 000 euros, aux inspecteurs des finances publiques dont les noms suivent :

Mme Armelle GIRARD
Mme Christine MASSERON
Mme Dominique BERTHAUX
Mme Catherine DENOUAL
M. Fabrice DEBART
Mme Sophie DESVILETTES-CORNEC
Mme Catherine PILLE
Mme Isabelle FRENOD
M. Alexis RIBOULET
Mme Gwenaëlle MARTIN
M. Alain CHAPRON

Article 8 : Délégation de signature est donnée, à l'effet de statuer sur les demandes d'admission en non-valeur des créances irrécouvrables présentées par les comptables dans la limite de 50 000 euros aux inspecteurs des finances publiques dont les noms suivent :

Mme Nadia CAVALERIE
M. Julien LAIGLE
M. Jean-Louis DAGORNE

Article 9 : Délégation de signature est donnée à l'effet de prendre, des décisions contentieuses d'admission totale, d'admission partielle, de rejet, de dégrèvement ou restitution d'office, des décisions en matière de remboursement de crédit de TVA ou des décisions gracieuses de rejet, remise, modération ou transaction, dans la limite de 15 000 euros, aux contrôleurs et contrôleurs principaux des finances publiques dont les noms suivent :

Mme Dominique AUMONT
Mme Christiane ROUILLON
Mme Sylviane FIQUET
Mme Géraldine VLNA

Article 10 : Délégation de signature est donnée à l'effet de :

- signer, au nom du directeur départemental des finances publiques du Calvados, tout document relatif à l'exercice de la procédure de rectification contradictoire et courriers adressés aux contribuables en matière de contribution à l'audiovisuel public ;

- prendre des décisions contentieuses d'admission totale, d'admission partielle, de rejet, de dégrèvement ou restitution d'office, portant sur la redevance audiovisuelle.

au contrôleur et au contrôleur principal des finances publiques dont les noms suivent :

Mme Géraldine VLNA
Mme Sylviane FIQUET

Article 11 : La présente décision, qui annule et remplace les délégations précédemment publiées au recueil des actes administratifs, sera publiée au recueil des actes administratifs de la préfecture de Caen.

Fait à Caen, le 1er septembre 2020

Le Directeur départemental des Finances publiques

Bernard TRICHET

Direction départementale des finances publiques du Calvados

14-2020-09-01-018

Arrêté du 1er septembre 2020 portant délégation de signature aux agents du pôle pilotage et ressources

septembre 2020 portant délégation de signature aux agents du pôle pilotage et ressources

RÉPUBLIQUE FRANÇAISE
Liberté
Égalité
Fraternité

FINANCES PUBLIQUES

DIRECTION GÉNÉRALE DES FINANCES PUBLIQUES
DIRECTION DÉPARTEMENTALE DES FINANCES PUBLIQUES DU CALVADOS

DÉCISION DE DÉLEGATIONS DE SIGNATURE POUR LE PÔLE PILOTAGE ET RESSOURCES AU 1er SEPTEMBRE 2020

Le directeur départemental des finances publiques du Calvados,

Vu le décret n°2008-310 du 3 avril 2008 relatif à la Direction générale des Finances publiques ;

Vu le décret n° 2009-208 du 20 février 2009 relatif au statut particulier des administrateurs des finances publiques ;

Vu le décret n° 2009-707 du 16 juin 2009 relatif aux services déconcentrés de la Direction générale des Finances publiques ;

Vu le décret n° 2012-1246 du 7 novembre 2012 relatif à la gestion budgétaire et comptable publique,

Vu le décret n°2008-310 du 3 avril 2008 relatif à la direction générale des finances publiques ;

Vu le décret n° 2009-208 du 20 février 2009 relatif au statut particulier des administrateurs des finances publiques ;

Vu le décret n° 2009-707 du 16 juin 2009 modifié relatif aux services déconcentrés de la direction générale des finances publiques ;

Vu le décret n° 2012-1246 du 7 novembre 2012 relatif à la gestion budgétaire et comptable publique,

Vu le décret n°2015-1689 du 17 décembre 2015 portant diverses mesures organisation et de fonctionnement ans les régions de l'administration territoriale de l'État et des commissions administratives ;

Vu le décret du Président de la République du 16 avril 2018, nommant M. Bernard TRICHET, administrateur général des finances publiques en qualité de directeur départemental des finances publiques du Calvados;

DÉCIDE :

Article 1 : Délégation générale de signature est donnée à :

- M. David MERCERON, Administrateur des Finances publiques, Directeur du pôle pilotage et ressources, qui reçoit mandat de me suppléer dans l'exercice de mes fonctions et de signer, seul ou concurremment avec moi, tous les actes relatifs à ma gestion et aux

affaires qui s'y rattachent, sous réserve des restrictions expressément prévues par la réglementation. Il est autorisé à agir en justice et à effectuer des déclarations de créances.

Article 2 : Délégation générale de signature est donnée à :

- M. Stéphane BLANCHO, Administrateur des Finances publiques adjoint, Responsable de la division des Ressources humaines,
- M. Arnaud MARTIN, Inspecteur divisionnaire des Finances publiques, Responsable de la division Budget-Immobilier-Logistique,
- M. Mario BALESTRA, Inspecteur divisionnaire des Finances publiques, Responsable de la division de la Formation Professionnelle et des concours,

Les délégataires visés au présent article reçoivent les mêmes pouvoirs généraux, à condition de n'en faire usage qu'en cas d'empêchement de ma part, sans toutefois que le non -empêchement soit opposable aux tiers. Ils sont autorisés à agir en justice et à effectuer des déclarations de créances.

Article 3 : Délégation spéciale est donnée à :

- M. Rémy DAISY, Inspecteur des Finances publiques, et Mme Marion GRATIUS, Inspectrice des Finances publiques, adjoints au Responsable de la division des Ressources humaines,
- Mme Christine FABLET et Mme Sophie TROUSSIER-CODATO, Inspectrices des Finances publiques, adjointes à la responsable de la division Budget-Immobilier-Logistique,

à l'effet de signer, seuls ou concurremment avec mes autres mandataires ou moi-même, toutes correspondances et tous documents relatifs aux affaires des divisions auxquelles ils appartiennent.

Ils reçoivent, en outre, pouvoir de signer, en l'absence du responsable du pôle Pilotage et Ressources ou de leur Chef de division, tout document relatif aux activités de cette division.

Article 4 : Délégation spéciale est donnée

Au titre de la division des ressources humaines, à :

- M. Rémy DAISY, Inspecteur des Finances publiques, Mme Marion GRATIUS, Inspectrice des Finances publiques, Mme Sylvie ANTONA, Contrôleuse principale des Finances publiques, Mmes Isabelle BLEVIN, Laurence CUCU, Nadège FABLET et Viviane RACINE, contrôleuses des Finances publiques reçoivent pouvoir de signer les documents suivants :
  - les documents relatifs au traitement de la paye,
  - les états de validation des services,
  - les documents relatifs aux gardes d'enfant et à l'allocation enfant handicapé,
  - les documents relatifs aux décisions de la Commission départementale de Réforme et du Comité médical,
  - les documents relatifs aux tickets restaurants,
  - les états d'heures supplémentaires,
  - les ordres de missions.

Au titre de la division budget-immobilier-logistique, à :

- Mme Christine FABLET, Mme Sophie TROUSSIER-CODATO, Inspectrices des finances publiques, Mme Houda DEVAUX, Contrôleuse principale des finances publiques, MM. Olivier LACHAUD, Stéphane CORITON, Contrôleurs principaux des Finances publiques, MM. Emmanuel GUENON, Sylvain CHOTTARD, David ANDRIEUX et Franck LEVALLOIS, Contrôleurs des Finances publiques, reçoivent pouvoir de signer les attestations de service fait et les états de frais de déplacement.

Au titre de la division Formation professionnelle/concours, à :

- Mme Dominique HARTMANN, Inspectrice des Finances publiques, reçoit pouvoir de signer les documents suivants :
  - les synthèses de stage,
  - tous documents de préparation aux concours ainsi que les corrigés des « galops d'essai »,
  - les copies,
  - les listes d'assiduité aux épreuves,
  - les convocations, programmes et décisions de stages.

Au titre de la mission d'assistante de prévention, à :

- Mme Frédérique TIXADOR, Inspectrice des Finances publiques, reçoit délégation de signer toute convocation se rapportant au comité d'hygiène et de sécurité interministériel, ainsi que de signer les bons de commandes et tout document se rapportant à son périmètre d'activité.

Article 5 : La présente décision abroge celles rendues précédemment et publiées au recueil des actes administratifs.

Article 6 : M. Stéphane BLANCHO, M. Arnaud MARTIN, M. Mario BALESTRA sont chargés de l'exécution du présent arrêté qui sera publié au recueil des actes administratifs de la préfecture du Calvados.

Fait à Caen, le 1er septembre 2020

Le directeur départemental des finances publiques,

Bernard TRICHET

3/3

Direction départementale des finances publiques du Calvados

14-2020-09-01-016

Arrêté du 1er septembre 2020 portant délégation en matière de contentieux gracieux et fiscal aux responsables des services des finances publiques

êté du 1er septembre 2020 portant délégation en matière de contentieux gracieux et fiscal aux responsables des services des finances publiques

RÉPUBLIQUE
FRANÇAISE
Liberté
Égalité
Fraternité

FINANCES PUBLIQUES

Direction générale des Finances publiques

DIRECTION DÉPARTEMENTALE
DES FINANCES PUBLIQUES DU CALVADOS

L'administrateur général des finances publiques,
directeur départemental des finances publiques du Calvados,

Vu le code général des impôts, et notamment l'article 408 de son annexe II et les articles 212 et suivants de son annexe IV,

ARRÊTE :

Article 1er – Le montant de la délégation dont disposent, en matière de contentieux et de gracieux fiscal et en application des dispositions du III de l'article 408 de l'annexe II au code général des impôts, les responsables des services des finances publiques dans le département du Calvados est fixé à 60 000 euros.

Cette limite s'applique également aux demandes de remboursement de crédit de taxes, à l'exception toutefois des demandes de remboursement de crédit de taxes sur la valeur ajoutée.

Article 2. – Le montant de la délégation dont disposent, en matière de remboursement de crédit de taxes sur la valeur ajoutée, les responsables des services des finances publiques dans le département du Calvados est porté à 100 000 euros.

Article 3. – La liste nominative des responsables de service bénéficiant de cette délégation de signature est ci-jointe.

Article 4. – Le présent arrêté qui annule et remplace la délégation précédemment publiée au recueil des actes administratifs sera publié au recueil des actes administratifs de la préfecture de Caen.

Fait à Caen, le 1er septembre 2020

L'administrateur général,
Directeur départemental des finances publiques du Calvados,

Bernard TRICHET

Direction générale des Finances publiques

DIRECTION DÉPARTEMENTALE DES FINANCES PUBLIQUES DU CALVADOS

Liste des responsables de service disposant de la délégation de signature en matière de contentieux et de gracieux fiscal prévue par le III de l'article 408 de l'annexe II au code général des impôts

au 1er septembre 2020

NOM Prénom	Responsable du service :
Mme BOMPOL Marina	1ère Brigade de Vérification
Mme PERQUIS Jocelyne	2ème Brigade de Vérification
Mme DEBLEDS Ingrid	Pôle Contrôle Expertise
M. RODALLEC Dominique	Pôle Recouvrement Spécialisé
M. ROUSSEL Florian	Pôle de Contrôle revenus/Patrimoine
Mme HALBIQUE Claire	Cellule accueil commun de Caen
Mme MAUPILIER Laurence	Brigade de contrôle et de recherches
	Services des Impôts des Particuliers
M. VÉROT Christophe	Bayeux
M. BAUDOT Yannick	Caen-nord
M. GENEVIEVE Morand	Caen-ouest
M. THIRON Laurent	Trouville
Mme MARTIN Jacqueline	Lisieux
Mme BARON Brigitte	Pont-L'Évêque
M. RIEU Patrick	Vire
	Services des Impôts des Entreprises
M. CIUBUCCIU Nicolas	Bayeux
Mme DOUSSON Catherine	Caen-nord
M. LE NAOUR Yves	Caen-ouest
M. LEROUX Sylvain	Lisieux
M. HERVOUET Philippe	Trouville
	Services des Impôts des Particuliers-Services des Impôts des Entreprises
M. BOURBONNAIS Didier	Falaise
	Centre des Impôts Foncier
M. GONY Bertrand	Caen
	Services de Publicité Foncière
M. MAUGER Guy (interim)	Caen 4 (Bayeux)
M. GENAITAY Christian	Caen 1
M. GENAITAY Christian	Caen 2
M. HERVÉ Joël	Pont l'Evêque 2
M. MINOT Jacques	Pont l'Evêque 1
M. MAUGER Guy (interim)	Caen 3 (Vire)

.../...

NOM Prénom	Responsable du service :
M. BRUNEEL Jean	Trésorerie CABOURG - DIVES
M. THUELIN Éric	Trésorerie CONDÉ-SUR-NOIREAU
M. LE GROS Jean-Marc	Trésorerie OUISTREHAM
Mme FEUILLET Isabelle	Trésorerie MONDEVILLE
Mme RIEU Monique	Trésorerie MONTS-D'AUNAY
Mme LEGRAS Anne-Claire	Trésorerie THURY-HARCOURT
Mme DUBOIS-GALLAIS Pascale	Trésorerie TROARN - ARGENCES
Mme BELAN Christine	Trésorerie HÉROUVILLE - SAINT-CLAIR
Mme NATIVELLE Valérie (interim)	Trésorerie HONFLEUR
M. MARTIN Jean-Jacques	Trésorerie LIVAROT

Direction départementale des finances publiques du Calvados

14-2020-09-01-017

Arrêté du 1er septembre 2020 portant délégations de signature au titre des missions rattachées au 01/09/2020

Arrêté du 1er septembre 2020 portant délégations de signature au titre des missions rattachées au 01/09/2020

RÉPUBLIQUE
FRANÇAISE
Liberté
Égalité
Fraternité

FINANCES PUBLIQUES

DIRECTION GÉNÉRALE DES FINANCES PUBLIQUES
DIRECTION DÉPARTEMENTALE DES FINANCES PUBLIQUES
DU CALVADOS

DÉLÉGATIONS GÉNÉRALES DE SIGNATURE ET DÉLÉGATIONS SPÉCIALES DE SIGNATURE AU TITRE DES MISSIONS RATTACHÉES AU 1er SEPTEMBRE 2020

Le directeur départemental des finances publiques du Calvados,

Vu le décret n°2008-310 du 3 avril 2008 relatif à la direction générale des finances publiques ;

Vu le décret n° 2009-208 du 20 février 2009 relatif au statut particulier des administrateurs des finances publiques ;

Vu le décret n° 2009-707 du 16 juin 2009 modifié relatif aux services déconcentrés de la direction générale des finances publiques ;

Vu le décret n° 2012-1246 du 7 novembre 2012 relatif à la gestion budgétaire et comptable publique,

Vu le décret n°2015-1689 du 17 décembre 2015 portant diverses mesures organisation et de fonctionnement ans les régions de l'administration territoriale de l'État et des commissions administratives ;

Vu le décret du Président de la République du 16 avril 2018, nommant M. Bernard TRICHET, administrateur général des finances publiques en qualité de directeur départemental des finances publiques du Calvados;

Vu l'arrêté du 11 décembre 2009 portant création de la direction régionale des finances publiques de Basse Normandie et du département du Calvados ;

DÉCIDE :

Article 1 : délégation générale de signature est donnée à :

- M. Thierry TENAILLEAU, administrateur des finances publiques, directeur du pôle gestion publique, qui reçoit mandat de me suppléer dans l'exercice de mes fonctions et de signer, seul ou concurremment avec moi, tous les actes relatifs à ma gestion et aux affaires qui s'y rattachent, sous réserve des restrictions expressément prévues par la réglementation. Il est autorisé à agir en justice et à effectuer des déclarations de créances.

Article 2 : délégation générale de signature est donnée à :

- M. David MERCERON, administrateur des finances publiques, directeur du pôle pilotage et ressources
- M. Christophe DE VLIEGER, administrateur des finances publiques, directeur du pôle fiscal,

Ils reçoivent mandat de me suppléer dans l'exercice de mes fonctions et de signer, seul ou concurremment avec moi, tous les actes relatifs à ma gestion et aux affaires qui s'y rattachent, à l'exclusion, toutefois, des actes afférents à l'exercice des missions exclusivement dévolues aux comptables publics par l'article 18 du décret n°2012-1246 du 7 novembre 2012 et sous réserve des restrictions expressément prévues par la réglementation. Ils sont autorisés, en outre, à agir en justice et à effectuer des déclarations de créances.

I - Au titre de la mission départementale Risques, Audit et contrôle de gestion

Article 3 : délégation générale de signature est donnée à :

- M. Nicolas LEDOUX, administrateur des finances publiques adjoint, responsable de la mission départementale Risques , Audit et contrôle de gestion

Article 4 : délégation spéciale de signature est donnée à :

- M. Marc CREANGE, inspecteur principal des finances publiques, auditeur,
- M. Michel DIEDER, inspecteur principal des finances publiques, auditeur,
- Mme Gaëlle MOALIC-POINEAU, inspectrice principale des finances publiques, auditrice,
- M. Dominique REGEARD, inspecteur principal des finances publiques, auditeur,

à l'effet de signer tous les actes, documents ou courriers relatifs aux affaires se rattachant à la mission départementale d'audit, ainsi que de procéder aux remises de services des comptables, agents comptables et régisseurs dont l'installation relève de la responsabilité du directeur départemental des finances publiques du Calvados.

Article 5 : délégation spéciale de signature est donnée à :

- M. Alain PLEIBER, inspecteur divisionnaire des finances publiques, adjoint , pour la gestion de la mission risque, au responsable de la mission Risques et Audit,
- M. Philippe DUBOIS, contrôleur des finances publiques, affecté à la cellule de qualité comptable,

  à l'effet de signer les correspondances et tous autres documents relatifs aux affaires de la mission Risques.

Article 6 : délégation spéciale est donnée à :

- M. Alain PLEIBER, inspecteur divisionnaire des finances publiques, adjoint au responsable de la mission Risques et Audit, à l'effet de signer la validation du Plan départemental de contrôle Interne (PDCI).

Article 7 : délégation spéciale de signature est donnée à :

- Mme Loraine PILLU, inspectrice principale des finances publiques, responsable de la mission stratégie – communication – nouveau réseau de proximité ;
- M. François DUMAS, inspecteur des finances publiques ;

à l'effet de signer tous les actes, documents ou courriers relatifs au contrôle de gestion ;

II - Au titre de la mission stratégie – communication – nouveau réseau de proximité :

Article 8 : délégation générale de signature est donnée à :

- Mme Loraine PILLU, inspectrice principale des finances publiques, responsable de la division de la Stratégie – communication – nouveau réseau de proximité,

Les délégataires visés au présent article reçoivent les mêmes pouvoirs généraux, à condition de n'en faire usage qu'en cas d'empêchement de ma part, sans toutefois que le non-empêchement soit opposable aux tiers.

Article 9 : délégation spéciale est donnée à :

- Mme Véronique DESCELIERS-HUE, inspectrice divisionnaire des finances publiques, à l'effet de signer tous actes, documents ou courriers relatifs au nouveau réseau de proximité ;

Article 10 : délégation spéciale est donnée à :

- M. François DUMAS, inspecteur des finances publiques,

à l'effet de signer, seuls ou concurremment avec mes autres mandataires ou moi-même, toutes correspondances et tous documents relatifs aux affaires de la division à laquelle il appartient.

Article 11 : délégation spéciale est donnée à :

- M. Sylvain MARY, inspecteur des finances publiques, à l'effet de signer les correspondances et tous autres documents relatifs aux affaires de la division à laquelle il appartient.

III _ En qualité de chargé de mission

Article 12 : délégation spéciale de signature est donnée à M. Philippe WLASNIAK, administrateur des finances publiques adjoint, qui reçoit mandat de signer, seul ou concurremment avec moi, tous les actes relatifs aux missions qui lui sont confiées.

IV – Dispositions générales

Article 13 : la présente décision abroge les décisions antérieures rendues par le directeur départemental des Finances publiques du Calvados.

Article 14 : M. Christophe DE VLIEGER, M. Thierry TENAILLEAU et M. David MERCERON sont chargés de l'exécution du présent arrêté qui sera publié au recueil des actes administratifs du département du Calvados.

Fait à Caen, le 1er septembre 2020

Le directeur départemental des finances publiques

Bernard TRICHET

Direction départementale des finances publiques du Calvados

14-2020-09-03-003

Délégation de signature du responsable du Pôle de Recouvrement Spécialisé (PRS) du Calvados en matière de contentieux et gracieux fiscal, et de recouvrement

DELEGATION DE SIGNATURE EN MATIERE DE CONTENTIEUX ET DE GRACIEUX FISCAL

La comptable, responsable du pôle de recouvrement spécialisé du Calvados

Vu le code général des impôts, et notamment l'article 408 de son annexe II et les articles 212 à 217 de son annexe IV ;

Vu le livre des procédures fiscales, et notamment les articles L. 247, L. 257 A et R* 247-4 et suivants ;

Vu le décret n° 2008-309 du 3 avril 2008 portant diverses dispositions relatives à la direction générale des finances publiques ;

Vu le décret n° 2009-707 du 16 juin 2009 relatif aux services déconcentrés de la direction générale des finances publiques ;

Vu le décret n° 2012-1246 du 7 novembre 2012 relatif à la gestion budgétaire et comptable publique, et notamment son article 16 ;

Vu la décision du 15 avril 2019 du directeur des finances publiques du Calvados portant délégation de signature aux responsables de service en matière de contentieux et de gracieux fiscal publiée au RAA n°32 du 18/04/2019.

Arrête :

Article 1er

Délégation de signature est donnée à Mme KAWA Céline, Mme NOISETTE Murielle, M. BONNET Pascal et M. DEL OLMO Christophe, inspecteurs des finances publiques, à l'effet de signer :

1°) en matière de gracieux fiscal, les décisions portant remise, modération, transaction ou rejet, dans la limite de 60 000 € ;

2°) les documents nécessaires à l'exécution comptable des décisions contentieuses et gracieuses sans limitation de montant ;

3°) les avis de mise en recouvrement ;

4°) au nom et sous la responsabilité du comptable soussigné,

a) les décisions relatives aux demandes de délai de paiement, le délai accordé ne pouvant excéder 12 mois et porter sur une somme supérieure à 60 000 € ;

b) l'ensemble des actes relatifs au recouvrement, et notamment les mises en demeure de payer, les actes de poursuites et les déclarations de créances ainsi que pour ester en justice ;

c) tous actes d'administration et de gestion du service.

Article 2

Délégation de signature est donnée à l'effet de signer :

1°) en matière de gracieux fiscal, les décisions portant remise, modération ou rejet, dans la limite précisée dans le tableau ci-dessous ;

2°) les décisions relatives aux demandes de délai de paiement, dans les limites de durée et de montant indiquées dans le tableau ci-après ;

3°) les avis de mise en recouvrement ;

4°) l'ensemble des actes relatifs au recouvrement, et notamment les mises en demeure de payer, les actes de poursuites et les déclarations de créances ;

aux agents désignés ci-après :

Nom et prénom des agents	grade	Limite des décisions contentieuses	Limite des décisions gracieuses	Durée maximale des délais de paiement	Somme maximale pour laquelle un délai de paiement peut être accordé
HELIARD Marilyne	Contrôleur principal	10 000 €	10 000 €	12 mois	30 000 €
MARSEGUERRA Viviane	Contrôleur Principal	10 000 €	10 000 €	12 mois	30 000 €
LETHUILLIER François	Contrôleur Principal	10 000 €	10 000 €	12 mois	30 000 €
FRANCOIS Sabrina	Contrôleur	10 000 €	10 000 €	12 mois	30 000 €
MILLET Carole	Contrôleur	10 000 €	10 000 €	12 mois	30 000 €
SASSO Rachel	Contrôleur	10 000 €	10 000 €	12 mois	30 000 €

Article 3

Le présent arrêté sera publié au recueil des actes administratif du département du Calvados

A Caen, le 03/09/2020

Le comptable, responsable du pôle de recouvrement spécialisé,

Dominique RODALLEC

Direction départementale des finances publiques du Calvados

14-2020-09-01-015

DELEGATION DE SIGNATURE DU RESPONSABLE DU SIE DE CAEN OUEST EN MATIERE DE CONTENTIEUX ET GRACIEUX FISCAL, ET EN MATIERE DE RECOUVREMENT

DELEGATION SIGNATURE RESPONSABLE SIP CAEN OUEST CONTENTIEUX GRACIEUX FISCAL ET RECOUVREMENT

Liberté • Égalité • Fraternité
RÉPUBLIQUE FRANÇAISE

Service des impôts des entreprises de CAEN-OUEST
DELEGATIONS DE SIGNATURE

Le comptable, responsable du SIE de CAEN-OUEST,

Vu le code général des impôts, et notamment l'article 408 de son annexe II et les articles 212 à 217 de son annexe IV ;

Vu le livre des procédures fiscales, et notamment les articles L. 257 A, L. 247 et R* 247-4 et suivants ;

Vu le Code de relations entre le public et l'administration, notamment l'article L.212-2,

Vu le décret n° 2008-309 du 3 avril 2008 portant diverses dispositions relatives à la direction générale des finances publiques ;

Vu le décret n° 2009-707 du 16 juin 2009 relatif aux services déconcentrés de la direction générale des finances publiques ;

Vu le décret n° 2012-1246 du 7 novembre 2012 relatif à la gestion budgétaire et comptable publique, et notamment son article 16 ;

Arrête :

Article 1er

Délégation est donnée à MM. Sébastien GEFFROY, Inspecteur divisionnaire, et Bruno LEMAZURIER, Inspecteur, à l'effet d'émettre et signer au nom et sous la responsabilité du comptable soussigné, :

1°) en matière de contentieux fiscal d'assiette, les décisions d'admission totale, d'admission partielle ou de rejet, de dégrèvement ou restitution d'office, dans la limite de 15 000 € ;

2°) en matière de gracieux fiscal, les décisions portant remise, modération, transaction ou rejet, dans la limite de 15 000 € ;

3°) les décisions sur les demandes de plafonnement en fonction de la valeur ajoutée de contribution économique territoriale, sans limite de montant pour les entreprises dont tous les établissements sont situés dans le ressort du service ;

4°) les décisions sur les demandes de remboursement de crédit de TVA, dans la limite de 15 000 € par demande ;

5°) tous actes d'administration et de gestion du service, y compris les documents nécessaires à l'exécution comptable des décisions contentieuses et gracieuses sans limitation de montant ;

6°) les décisions relatives aux demandes de délai de paiement, le délai accordé ne pouvant excéder 24 mois et porter sur une somme supérieure à 15 000 € ;

7°) les avis de mise en recouvrement et l'ensemble des actes relatifs au recouvrement, notamment les mises en demeure de payer, les actes de poursuites et les déclarations de créances, ainsi que pour ester en justice.

En cas d'absence du comptable soussigné, Responsable du SIE de CAEN-OUEST, les seuils indiqués aux 1°, 2° et 6° du présent article sont portés à 60.000 € et celui indiqué au 4° à 100 000 €.

Article 2

Délégation est donnée, à l'effet d'émettre et signer :

1°) en matière de contentieux fiscal d'assiette, les décisions d'admission totale, d'admission partielle ou de rejet, de dégrèvement ou restitution d'office, dans la limite précisée dans le tableau ci-après ;

2°) en matière de gracieux fiscal d'assiette et de recouvrement, les décisions portant remise, modération ou rejet, dans la limite précisée dans le tableau ci-après ;

3°) les décisions relatives aux demandes de délai de paiement, dans les limites de durée et de montant indiquées dans le tableau ci-après ;

4°) les avis de mise en recouvrement (AMR) dans la limite de montant indiquée dans le tableau ci-après, et, sans limite de montant, l'ensemble des actes relatifs au recouvrement, et notamment les mises en demeure de payer, les actes de poursuites, et les déclarations de créances ;

aux agents désignés ci-après :

Nom et prénom des agents Grade	Limite des décisions contentieuses	Limite des décisions gracieuses	Durée maximale des délais de paiement	Somme maximale pour laquelle un délai de paiement peut être accordé	Somme maximale par AMR, acte de poursuite, ou déclaration de créance
ASSEMAT Pascal, Contrôleur principal	10 000 €	5 000 €	Néant	Néant	Néant
BOISEAU Pascal, Contrôleur principal	10 000 €	5 000 €	Néant	Néant	Néant
CHANCEY Cédric, Contrôleur principal	10 000 €	5 000 €	Néant	Néant	Néant
D'ANDREA Thierry, Contrôleur principal	10 000 €	5 000 €	Néant	Néant	Néant
BLANCHARD Nathalie, Agent administratif	Néant	200 €	6 mois	2 000 €	2 000 €
GEHANNE Nathalie, Contrôleur principal	10 000 €	5 000 €	Néant	Néant	Néant
KING Josette, Contrôleur	10 000 €	5 000 €	Néant	Néant	Néant
LAROCHE Philippe, Contrôleur principal	10 000 €	5 000 €	Néant	Néant	Néant
LECLERC Perrine, Agent administratif	Néant	200 €	6 mois	2 000 €	2 000 €
LEDESERT Laury, Contrôleur	10 000 €	5 000 €	Néant	Néant	Néant
LESIEUR Axelle, Contrôleur	10 000 €	5 000 €	12 mois	10 000 €	10 000 €
MARIE Isabelle, Contrôleur	10 000 €	5 000 €	Néant	Néant	Néant
MAUDUIT Josselin, Contrôleur	10 000 €	5 000 €	Néant	Néant	Néant
PATOU Laurent, Contrôleur principal	10 000 €	5 000 €	Néant	Néant	Néant
PIERAERTS Delphine, Contrôleur	10 000 €	5 000 €	12 mois	10 000 €	10 000 €
SASSO Jean, Contrôleur	10 000 €	5 000 €	12 mois	10 000 €	10 000 €

Article 3

Le présent arrêté prend effet et est affiché ce jour dans le hall d'accueil du public du Centre des finances publiques de CAEN et sera publié au recueil des actes administratifs départemental du Calvados.

A CAEN, le 1er septembre 2020,
Le responsable du SIE de CAEN-OUEST,

Le Comptable des Finances Publiques
Yves LE NAOUR

Direction départementale des finances publiques du Calvados

14-2020-09-01-013

DELEGATION DE SIGNATURE DU RESPONSABLE DU SIE DE TROUVILLE-DEAUVILLE EN MATIERE DE CONTENTIEUX ET DE GRACIEUX FISCAL, ET EN MATIERE DE RECOUVREMENT

Liberté • Égalité • Fraternité
RÉPUBLIQUE FRANÇAISE

DELEGATION DE SIGNATURE EN MATIERE DE CONTENTIEUX ET DE GRACIEUX FISCAL

DIRECTION DEPARTEMENTALE DES FINANCES PUBLIQUES DU CALVADOS

SERVICE DES IMPÔTS DES ENTREPRISES (SIE) DE TROUVILLE-DEAUVILLE

Le comptable, responsable du SIE de TROUVILLE-DEAUVILLE ;

Vu le code général des impôts, et notamment l'article 408 de son annexe II et les articles 212 à 217 de son annexe IV ;

Vu le livre des procédures fiscales, et notamment les articles L. 257 A, L. 247 et R* 247-4 et suivants ;

Vu le décret n° 2008-309 du 3 avril 2008 portant diverses dispositions relatives à la direction générale des finances publiques ;

Vu le décret n° 2009-707 du 16 juin 2009 relatif aux services déconcentrés de la direction générale des finances publiques ;

Vu le décret n° 2012-1246 du 7 novembre 2012 relatif à la gestion budgétaire et comptable publique, et notamment son article 16 ;

Vu l'arrêté signé le 1er juillet 2020, par M. Bernard TRICHET, Administrateur général des Finances publiques, Directeur départemental des finances publiques du Calvados ;

Arrête :

Article 1er

Délégation de signature est donnée à M. Nicolas SURZUR, Inspecteur des Finances publiques, adjoint au responsable du SIE de TROUVILLE-DEAUVILLE, à l'effet de signer :

1°) en matière de contentieux fiscal d'assiette, les décisions d'admission totale, d'admission partielle ou de rejet, de dégrèvement ou restitution d'office, dans la limite de 15000 € ;

2°) en matière de gracieux fiscal, les décisions portant remise, modération, transaction ou rejet, dans la limite de 15000 € ;

3°) les décisions sur les demandes de plafonnement en fonction de la valeur ajoutée de contribution économique territoriale, sans limite de montant pour les entreprises dont tous les établissements sont situés dans le ressort du service ;

4°) les décisions sur les demandes de remboursement de crédit de TVA, dans la limite de 15000 € par demande ;

5°) les documents nécessaires à l'exécution comptable des décisions contentieuses et gracieuses sans limitation de montant ;

6°) les avis de mise en recouvrement et les mises en demeure de payer ;

7°) au nom et sous la responsabilité du comptable soussigné,

a) les décisions relatives aux demandes de délai de paiement, le délai accordé ne pouvant excéder 6 mois et porter sur une somme supérieure à 15000 € ;

b) l'ensemble des actes relatifs au recouvrement, et notamment les actes de poursuites et les déclarations de créances ainsi que pour ester en justice ;

c) tous actes d'administration et de gestion du service.

8°) en cas d'absence du responsable du SIE, les seuils de délégation de 15000 € précités sont portés à 50000 €. En matière de remboursement de crédit de taxes sur la valeur ajoutée, le montant de la délégation est porté à 100000 € ;

Article 2

Délégation de signature est donnée à M. Pascal BAUVAIS, Contrôleur principal des Finances publiques, Fondé de pouvoir du SIE de TROUVILLE-DEAUVILLE, à l'effet de signer :

1°) en matière de contentieux fiscal d'assiette, les décisions d'admission totale, d'admission partielle ou de rejet, de dégrèvement ou restitution d'office, dans la limite de 10000 € ;

2°) en matière de gracieux fiscal, les décisions portant remise, modération, transaction ou rejet, dans la limite de 10000 € ;

3°) les décisions sur les demandes de plafonnement en fonction de la valeur ajoutée de contribution économique territoriale, dans la limite de 10000 €, pour les entreprises dont tous les établissements sont situés dans le ressort du service ;

4°) les décisions sur les demandes de remboursement de crédit de TVA, dans la limite de 10000 € par demande ;

5°) les documents nécessaires à l'exécution comptable des décisions contentieuses et gracieuses sans limitation de montant ;

6°) les avis de mise en recouvrement et les mises en demeure de payer ;

7°) au nom et sous la responsabilité du comptable soussigné,

a) les décisions relatives aux demandes de délai de paiement, le délai accordé ne pouvant excéder 6 mois et porter sur une somme supérieure à 15000 € ;

b) l'ensemble des actes relatifs au recouvrement, et notamment les actes de poursuites et les déclarations de créances ;

Article 3

Délégation de signature est donnée à l'effet de signer :

1°) en matière de contentieux fiscal d'assiette, les décisions d'admission totale, d'admission partielle ou de rejet, de dégrèvement ou restitution d'office, dans la limite précisée dans le tableau ci-dessous ;

2°) en matière de gracieux fiscal d'assiette et de recouvrement, les décisions portant remise, modération ou rejet, dans la limite précisée dans le tableau ci-dessous ;

3°) les décisions relatives aux demandes de délai de paiement, dans les limites de durée et de montant indiquées dans le tableau ci-après ;

4°) les avis de mise en recouvrement et les mises en demeure de payer ;

5°) l'ensemble des actes relatifs au recouvrement d'actions sans saisine du juge, et notamment les actes de poursuites ;

aux agents désignés ci-après, à compter du 1er septembre 2020 :

Nom et prénom des agents	grade	Limite des décisions contentieuses	Limite des décisions gracieuses	Durée maximale des délais de paiement	Somme maximale pour laquelle un délai de paiement peut être accordé
TISSIER Dominique	Contrôleur principal	10 000 €	10 000 €	6 mois	15 000 €
CORDIER Corinne	Contrôleur principal	10 000 €	10 000 €	6 mois	15 000 €
CHEMIN Sonia	Contrôleur principal	10 000 €	10 000 €	6 mois	15 000 €
CATHERINE Frédérique	Contrôleur 1ère classe	10 000 €	10 000 €	6 mois	15 000 €
BERTHELOT Lydie	Contrôleur 2ème classe	10 000 €	10 000 €	6 mois	15 000 €
GILBERT Bruno	Contrôleur 2ème classe	10 000 €	10 000 €	6 mois	15 000 €
MANGIN Emilie	Contrôleur 2ème classe	10 000 €	10 000 €	6 mois	15 000 €
PROUET Stéphanie	Contrôleur 2ème classe	10 000 €	10 000 €	6 mois	15 000 €

Et, à compter du 1er octobre 2020 :

FOURNIOL Kevin	Contrôleur 2ème classe	10 000 €	10 000 €	6 mois	15 000 €

Article 4

Le présent arrêté, qui annule et remplace la précédente décision, sera publié au recueil des actes administratif du département du Calvados et affiché dans les locaux du CDFP de Trouville.

A TROUVILLE SUR MER, le 1er septembre 2020

Le comptable public, responsable du SIE de TROUVILLE-DEAUVILLE

Philippe HERVOUET

Direction départementale des finances publiques du Calvados

14-2020-09-01-014

DELEGATION DE SIGNATURE DU RESPONSABLE DU SIP DE CAEN OUEST EN MATIERE DE CONTENTIEUX ET GRACIEUX FISCAL, ET EN MATIERE DE RECOUVREMENT

Liberté • Égalité • Fraternité
RÉPUBLIQUE FRANÇAISE

Décision du 1er septembre 2020 portant

DELEGATION DE SIGNATURE EN MATIERE DE CONTENTIEUX ET DE GRACIEUX FISCAL ET EN MATIERE DE RECOUVREMENT

Le comptable, responsable du SIP de CAEN-OUEST

Vu le code général des impôts, et notamment l'article 408 de son annexe II et les articles 212 à 217 de son annexe IV ;

Vu le livre des procédures fiscales, et notamment les articles L. 257 A, L. 247 et R* 247-4 et suivants ;

Vu le décret n° 2008-309 du 3 avril 2008 portant diverses dispositions relatives à la direction générale des finances publiques ;

Vu le décret n° 2009-707 du 16 juin 2009 relatif aux services déconcentrés de la direction générale des finances publiques ;

Vu le décret n° 2012-1246 du 7 novembre 2012 relatif à la gestion budgétaire et comptable publique, et notamment son article 16 ;

Vu les décisions de délégation de signature en matière de gracieux et de contentieux fiscal consenties aux responsables de services par le directeur départemental des finances publiques du Calvados en date du 1er juillet 2019 ;

Arrête :

Article 1er

Délégation de signature est donnée à Mme Nathalie BLANCHOT, Inspectrice des Finances Publiques, adjointe au responsable du SIP de CAEN OUEST, à l'effet de signer :

1°) en matière de contentieux fiscal d'assiette, les décisions d'admission totale, d'admission partielle ou de rejet, de dégrèvement ou restitution d'office, dans la limite de 15 000 € ;

2°) en matière de gracieux fiscal, les décisions portant remise, modération, transaction ou rejet, dans la limite de 15 000 € ;

3°) lorsqu'un contribuable a commis une erreur manifeste en établissant une déclaration ou en cas d'erreur du service lors de la saisie informatique des éléments déclaratifs, le dégrèvement correspondant, y compris lorsque celui-ci excède la plafond de sa délégation ;

4°) les documents nécessaires à l'exécution comptable des décisions contentieuses et gracieuses sans limitation de montant ;

5°) les décisions relatives aux demandes de délai de paiement, le délai accordé ne pouvant excéder 12 mois et porter sur une somme supérieure à 100.000 € ;

6°) en matière de gracieux fiscal du recouvrement (majorations, intérêts moratoires, frais de poursuites), les décisions portant remise, modération, transaction ou rejet, dans la limite de 15 000 € ;

7°) les avis de mise en recouvrement ;

8°) l'ensemble des actes relatifs au recouvrement, notamment les mises en demeure de payer et tous actes de poursuites, les déclarations de créances, les états de non-valeur, ainsi que pour ester en justice ;

9°) tous actes d'administration et de gestion du service.

En cas d'absence du comptable soussigné, Responsable du SIP de CAEN-OUEST, les seuils indiqués aux 1° et 2° du présent article sont portés à 50.000 €.

Article 2

Délégation de signature est donnée aux agents désignés dans le tableau ci-dessous, dans les limites de durée et de montant qui y sont fixées, à l'effet de signer :

1°) en matière de contentieux fiscal d'assiette, les décisions d'admission totale, d'admission partielle ou de rejet, de dégrèvement ou restitution d'office ;

2°) en matière de gracieux fiscal d'assiette, les décisions portant remise, modération ou rejet ;

Nom et prénom des agents	Grade	Limite de décision contentieuse	Limite de décision gracieuse
LEGRET Gilbert	Contrôleur principal	10 000 €	10 000 €
BLAS Anne-Gwendy	Contrôleur	10 000 €	10 000 €

Lorsqu'un contribuable a commis une erreur manifeste en établissant une déclaration ou en cas d'erreur du service lors de la saisie informatique des éléments déclaratifs, les agents de catégorie B mentionnés ci-dessus peuvent prononcer le dégrèvement correspondant même s'il excède le plafond de leur délégation.

Article 3

Délégation de signature est donnée aux agents désignés dans le tableau ci-dessous, dans les limites de durée et de montant qui y sont fixées, à l'effet de signer :

1°) en matière de gracieux fiscal de recouvrement, les décisions portant remise, modération ou rejet ;

2°) les décisions relatives aux demandes de délai de paiement ;

3°) les avis de mise en recouvrement et les mises en demeure de payer ;

4°) l'ensemble des actes relatifs au recouvrement, notamment de poursuites, à l'exception des déclarations de créances et des états de non-valeur.

Nom et prénom des agents	Grade	Limite de décision gracieuse	Limites pour les délais de paiement	
			Durée	Montant
PELAGE Cyrille	Agent d'Administration Principal	1000 €	12 mois	10 000 €
PICARD Sacha	Contrôleur Principal	1000 €	12 mois	10 000 €
SIMON Daniel	Agent d'Administration Principal	1000 €	12 mois	10 000 €
TREFEU Carine	Contrôleur	1000 €	12 mois	10 000 €
VIDAL-ENGAURRAN Nathalie	Contrôleur	1000 €	12 mois	10 000 €

En cas d'indisponibilité du Comptable, Responsable de SIP, et de son adjointe, délégation spéciale de signature est donnée à Monsieur Sacha PICARD, Contrôleur Principal des Finances Publiques, à l'effet de signer les documents visés aux 7° et 8° de l'article 1.

Article 4

Délégation, et subdélégation s'agissant des contribuables du ressort de la Trésorerie LES MONTS D'AUNAY et qui dépendent au titre du service des Impôts des Particuliers du secteur de CAEN OUEST, sont données aux agents désignés dans le tableau ci-dessous à l'effet de signer, dans les limites de durée et de montant indiquées dans le tableau ci-dessous :

1°) les décisions relatives aux demandes de délai de paiement ;

2°) en matière de gracieux de recouvrement, les décisions portant remise, modération ou rejet.

Nom et prénom des agents	Grade	Limite des décisions gracieuses (remise de majoration et/ou frais de poursuites)	Durée maximale des délais de paiement	Somme maximale pour laquelle un délai de paiement peut être accordé
LEGRET Gilbert	Contrôleur Principal	300€	10 mois	3000 €
BLAS Anne Gwendy	Contrôleur	300€	10 mois	3000 €

Article 5

Délégation de signature est donnée aux agents désignés dans le tableau ci-dessous, lorsqu'ils interviennent à l'accueil du centre des finances publiques de CAEN Délivrande et dans les limites de durée et de montant qui y sont fixées, à l'effet de signer :

1°) les décisions relatives aux demandes de délai de paiement.

2°) en matière de gracieux fiscal du recouvrement, les décisions portant remise, modération ou rejet ;

Nom et prénom des agents	Grade	Service d'affectation	Limite de décision gracieuse	Limites pour les délais de paiement	
				Durée	Montant
BEEN Anaaïs	Contrôleur	Service accueil	300€	6 mois	3000€
BLANLOT Christophe	Agent d'Administration	SIP de CAEN NORD	300€	6 mois	3000€
CANON Yoan	Contrôleur	SIP de CAEN NORD	300€	6 mois	3000€
CARRIL Juan-Miguel	Contrôleur	Equipe Départementale de Renfort	300€	6 mois	3000€
DELANNOY Bernadette	Contrôleur	Service Accueil	300€	6 mois	3000 €
DELANNOY Thierry	Contrôleur	Service Accueil	300€	6 mois	3000 €
DESOULLE Jacques	Contrôleur Principal	Service Accueil	300€	6 mois	3000 €
FIRMIN Edwige	Contrôleur	Service accueil	300€	6 mois	3000€
GEFFROY Stéphanie	Agent d'Administration	Equipe Départementale de Renfort	300€	6 mois	3000 €
GOUIN Vincent	Agent d'Administration Principal	SIP de CAEN NORD	300€	6 mois	3000 €
MARQUIGNY Rodolphe	Contrôleur	SIP de CAEN NORD	300€	6 mois	3000 €
POQUET-DECOUFLEY Claire	Agent d'Administration	SIP de CAEN NORD	300€	6 mois	3000€
SCELLES Eric	Contrôleur Principal	Service Accueil	300€	6 mois	3000 €

Article 6

Le présent arrêté sera publié au recueil des actes administratifs du département du Calvados.

A CAEN, le 1er septembre 2020

Le comptable, responsable
du SIP de CAEN-OUEST

Morand GENEVIEVE

Direction départementale des territoires et de la mer du Calvados

14-2020-09-01-012

Arrêté préfectoral de déclaration d'intérêt général relatif au programme de travaux de restauration de quatorze mares sur les communes de JUAYE-MONDAYE et ARGANCHY

restauration de 14 mares

PRÉFET
DU CALVADOS
Liberté
Égalité
Fraternité

Direction départementale des territoires et de la mer

14-2020-00094

ARRÊTÉ PRÉFECTORAL DE DÉCLARATION D'INTÉRÊT GÉNÉRAL

relatif au programme de travaux de restauration de quatorze mares sur les communes de JUAYE-MONDAYE et ARGANCHY

Le Préfet du Calvados
Chevalier de l'ordre national du mérite

VU le code général des collectivités territoriales ;

VU le code de l'environnement et notamment les articles L.211-7, L.215-15 à L.215-18 et R.214-99 ;

VU le code rural et de la pêche maritime et notamment l'article L.151-36 à L.151-40 ;

VU la loi de simplification du droit et d'allègement des démarches administratives du 22 mars 2012 ;

VU la loi du 29 décembre 1892 relative aux dommages causés à la propriété privée par l'exécution des travaux publics ;

VU l'arrêté préfectoral du 6 janvier 2020 donnant délégation de signature à Monsieur Laurent MARY, directeur départemental des territoires et de la mer du Calvados ;

VU l'arrêté du directeur départemental des territoires et de la mer du Calvados du 16 juillet 2020 portant subdélégation de signature ;

VU la demande présentée par monsieur le Président de la communauté de communes Bayeux Intercom visant à obtenir la déclaration d'intérêt général relative au programme de travaux de restauration de quatorze mares sur les communes de JUAYE-MONDAYE et d'ARGANCHY ;

VU la demande adressée à la DREAL le 17 juillet 20120 par la communauté de communes Bayeux Intercom en vue d'obtenir une demande d'exonération de la procédure de dérogation d'espèces protégées ;

VU le courriel du 6 août de la communauté de communes Bayeux Intercom sur l'absence d'observations concernant le projet d'arrêté préfectoral ;

Préfecture du Calvados
rue Daniel Huet – 14 000 CAEN
Tél. 02 31 30 64 00
prefecture@calvados.gouv.fr
www.calvados.gouv.fr

CONSIDÉRANT que le dossier présenté est réputé complet et régulier au regard du code de l'environnement ;

CONSIDERANT que la réalisation des travaux de restauration de quatorze mares sur les communes de JUAYE-MONDAYE et d'ARGANCHY présente un caractère d'intérêt général en vertu des 2° et 8° de l'article L.211-7 du code de l'environnement ;

CONSIDÉRANT que les travaux de restauration relèvent de l'article L.151-37 du code rural et de la pêche maritime, et que par conséquent ils sont dispensés d'enquête publique ;

SUR PROPOSITION du directeur départemental des territoires et de la mer du Calvados ;

ARRÊTE

les dispositions suivantes.

Article 1 - Objet de l'arrêté

Les travaux à entreprendre par la communauté de communes de Bayeux Intercom pour la restauration de quatorze mares non connectées au réseau hydrographique sont déclarés d'intérêt général au titre de l'article L 211-7 du code de l'environnement.

Ce programme de restauration va permettre de rétablir les fonctionnalités écologiques de ces mares et de préserver leur capacité d'accueil pour la faune et la flore.

Les travaux seront réalisés sur une période fixée entre le 15 septembre 2020 et le 31 octobre 2020 sur le territoire des communes de JUAYE-MONDAYE et d'ARGANCHY.
La non présence d'amphibiens devra être vérifié avant le début des travaux

Article 2 - Nature des travaux déclarés d'intérêt général

Le programme des travaux comprend la restauration de quatorze mares non connectées au réseau hydrographique du fait de leur grande dégradation,

Les travaux à réaliser se déclinent selon les opérations suivantes :

- abattage d'arbres présents dans ou autour de mares avec suppression des souches sauf dans les cas de forte déstabilisation des berges de la mare ;
- élagage de branches qui surplombent les mares, pour les arbres qui ne sont pas abattus, et taille de haies en bordure de mares ;
- débroussaillage : suppression manuelle ou mécanique de massifs broussailleux (ronciers ou autres semi-ligneux) aux abords de mares ;
- curage de mares envasées : enlèvement à la pelle mécanique de la vase accumulée, sans agrandir ni changer la physionomie de la mare ;
- reprofilage de berges en pente douce (maximum 30 %) réalisé à la pelle mécanique ;
- mise en tas, régalage ou exportation locale des curures et des terres extraites ;
- pose partielle de clôtures autour de certaines mares ;
- exportation des souches par le prestataire ;

Préfecture du Calvados
rue Daniel Huet – 14 000 CAEN
Tél. 02 31 30 64 00
prefecture@calvados.gouv.fr
www.calvados.gouv.fr

La communauté de communes de Bayeux Intercom est autorisée à effectuer les travaux de restauration et d'entretien ci-dessus sous réserve de l'application des autres réglementations en vigueur, en particulier la demande d'exonération de la procédure de dérogation d'espèces protégées.

Article 3 – Coûts et financement des travaux de restauration

Opérations	Montant TTC
Gestion de la végétation	2 000,00 €
Aménagement de la mare	7 000,00 €
Curage	6 000,00 €
Dépollution	500,00 €
Total	**15 500,00 €**

Le coût total des travaux est estimé à 15 500,00 € TTC.

Le plan de financement prévisionnel est donc le suivant :

Financement	Montant	Taux d'intervention
AESN	12 400,00 €	80,00 %
Bayeux Intercom	3 100,00 €	20,00 %
TOTAL (en TTC)	15 500,00 €	100 %

Article 4 – Occupation temporaire des terrains

La communauté de communes de Bayeux Intercom est autorisée à occuper temporairement les terrains listés dans l'annexe 1, pour la période d'occupation et la nature des travaux définies dans cette même annexe.

Cette autorisation d'occupation temporaire permet à la communauté de communes de Bayeux Intercom de pénétrer et de faire pénétrer sur les propriétés ainsi définies tout engin et toute entreprise nécessaire aux travaux déclarés d'intérêt général suivant les voies d'accès définies sur les plans parcellaires figurant en annexe 2 du présent arrêté.

Article 5 – Dispositions à prendre en cas de prévention des pollutions

Toutes les précautions nécessaires doivent être prises pour éviter les pollutions du milieu, notamment en ce qui concerne les hydrocarbures.
En cas de pollution, il est nécessaire de prévenir dès que possible les services de police de l'eau : Agence Française de la Biodiversité (sd14@ofb.fr) et la DDTM (ddtm-se@calvados.gouv.fr).

Article 6 – Période de travaux

Les travaux sont autorisés exceptionnellement entre le 15 septembre 2020 au 31 octobre 2020, soit hors période de reproduction des amphibiens.

Préfecture du Calvados
rue Daniel Huet – 14 000 CAEN
Tél. 02 31 30 64 00
prefecture@calvados.gouv.fr
www.calvados.gouv.fr

Article 7 - Remise en état des lieux suite aux travaux d'intérêt général

À la fin des travaux, les lieux seront remis en état si cela s'avère nécessaire.

Article 8 - Validité de la Déclaration d'Intérêt Général

La présente déclaration d'intérêt général est accordée pour une durée de cinq ans. Elle deviendra caduque si les travaux n'ont pas fait l'objet d'un commencement de réalisation substantiel dans un délai de 5 ans à compter de la date de notification du présent arrêté.

Article 9 - Délai de recours

La présente décision est susceptible d'un recours devant le tribunal administratif territorialement compétent en application de l'article.R. 514-3-1 du code de l'environnement : *«Sans préjudice de l'application des articles L. 515-27 et L. 553-4, les décisions mentionnées au I de l'article L. 514-6 et aux articles L. 211-6, L.*
214-10 et L. 216-2 peuvent être déférées à la juridiction administrative :

- *par les tiers, personnes physiques ou morales, les communes intéressées ou leurs groupements, en*
  raison des inconvénients ou des dangers que le fonctionnement de l'installation présente pour les intérêts mentionnés aux articles L. 211-1 et L. 511-1 dans un délai d'un an à compter de la publication ou de l'affichage de ces décisions. Toutefois, si la mise en service de l'installation n'est pas intervenue six mois après la publication ou l'affichage de ces décisions, le délai de recours continue à courir jusqu'à l'expiration d'une période de six mois après cette mise en service ;

- *par les demandeurs ou exploitants, dans un délai de deux mois à compter de la date à laquelle la*
  décision leur a été notifiée ».

Article 10 – Publication et exécution

Monsieur le secrétaire général de la préfecture du Calvados, monsieur le président de Bayeux Intercom, monsieur le directeur départemental des territoires et de la mer du Calvados, messieurs les maires des communes de JUAYE-MONDAYE et d'ARGANCHY. sont chargés, chacun en ce qui le concerne, d'assurer l'exécution du présent arrêté qui sera notifié au pétitionnaire, publié au Recueil des Actes Administratifs des services de l'État.

Une copie du présent arrêté sera affichée pendant une durée minimale d'un mois dans les mairies de JUAYE-MONDAYE et d'ARGANCHY.

Fait à CAEN, le 1 septembre 2020

Pour le Préfet et par délégation,
La Cheffe du Service Eau et Biodiversité
Signataire

Sophie GIACOMAZZI

Préfecture du Calvados
rue Daniel Huet – 14 000 CAEN
Tél. 02 31 30 64 00
prefecture@calvados.gouv.fr
www.calvados.gouv.fr

a. **Certificat administratif de décision d'engagement budgétaire (en cours de régularisation)**

-

b. **Synthèse du programme de restauration de mares (géographie, cadastre, travaux, superficie)**

Numéro PRAM (CEN)	Cadastre	Commune	Exploitant	Propriétaire(s)	Travaux prévus	Superficie	Temps d'occupation
14019_66	**AO 077**	Arganchy	Mme MICHEL	Mme MICHEL	Restauration de mare : Gestion de la végétation, curage, évacuation des déchets, pose de clôture	50m²	2 jours
14019_76	**OB 086**	Arganchy	EARL les GORDINOTTES Mme et M. CHIRÉE	Mme et M. CHIRÉE	Restauration de mare : Gestion de la végétation, curage	55m²	2 jours
14346_31	**ZN 025**	Juaye-Mondaye	M. GIROD	M. GIROD	Restauration de mare : Gestion de la végétation, curage, évacuation des déchets, pose de clôture	150m²	2 jours
14346_32	**ZN 025**	Juaye-Mondaye	M. GIROD	M. GIROD	Restauration de mare : Gestion de la végétation, curage, évacuation des déchets, pose de clôture	70m²	2 jours
14346_63	**ZO 016**	Juaye-Mondaye	Mme MARIE Françoise	Mme MARIE Françoise	Restauration de mare : Curage	50m²	2 jours
14346_251	**ZD 065**	Juaye-Mondaye	M. MARIE François	M. MARIE François	Restauration de mare : Gestion de la végétation, curage, pose de clôture	310m²	2 jours
14346_253	**ZD 066**	Juaye-Mondaye	M. MARIE François	M. MARIE François	Restauration de mare : Curage, pose de clôture	200m²	2 jours
14346_261	**ZC 085**	Juaye-Mondaye	M. RIVIERE	Mme EUDIER	Restauration de mare : Gestion de la végétation, curage, évacuation des déchets, pose de clôture	80m²	2 jours
14346_272	**ZD 069**	Juaye-Mondaye	Mme LEGRAND	Mme LEGRAND	Restauration de mare : Gestion de la végétation, curage, évacuation des déchets, pose de clôture	130m²	2 jours
14346_273	**ZN 024**	Juaye-Mondaye	M. GIROD	M. GIROD	Restauration de mare : Curage, pose de clôture	80m²	2 jours
14346_279	**ZO 081**	Juaye-Mondaye	Mme MARIE Françoise	Mme MARIE Françoise	Restauration de mare : Gestion de la végétation, curage, pose de clôture	100m²	2 jours
14346_289	**ZE 085**	Juaye-Mondaye	M. DORÉ	M. DORÉ	Restauration de mare : Gestion de la végétation, curage, évacuation des déchets, pose de clôture	200m²	2 jours
14346_291	**ZD 012**	Juaye-Mondaye	M. MARIE François	M. MARIE François	Restauration de mare : Gestion de la végétation, curage, pose de clôture	60m²	2 jours
14346_301	**AB 034**	Juaye-Mondaye	Mme HUMANN	Mme HUMANN	Restauration de mare : Gestion de la végétation, curage, pose de clôture	190m²	2 jours

i. Localisation et accès de la mare 14019_66 (Arganchy)

Sources : SIG BAYEUX INTERCOM

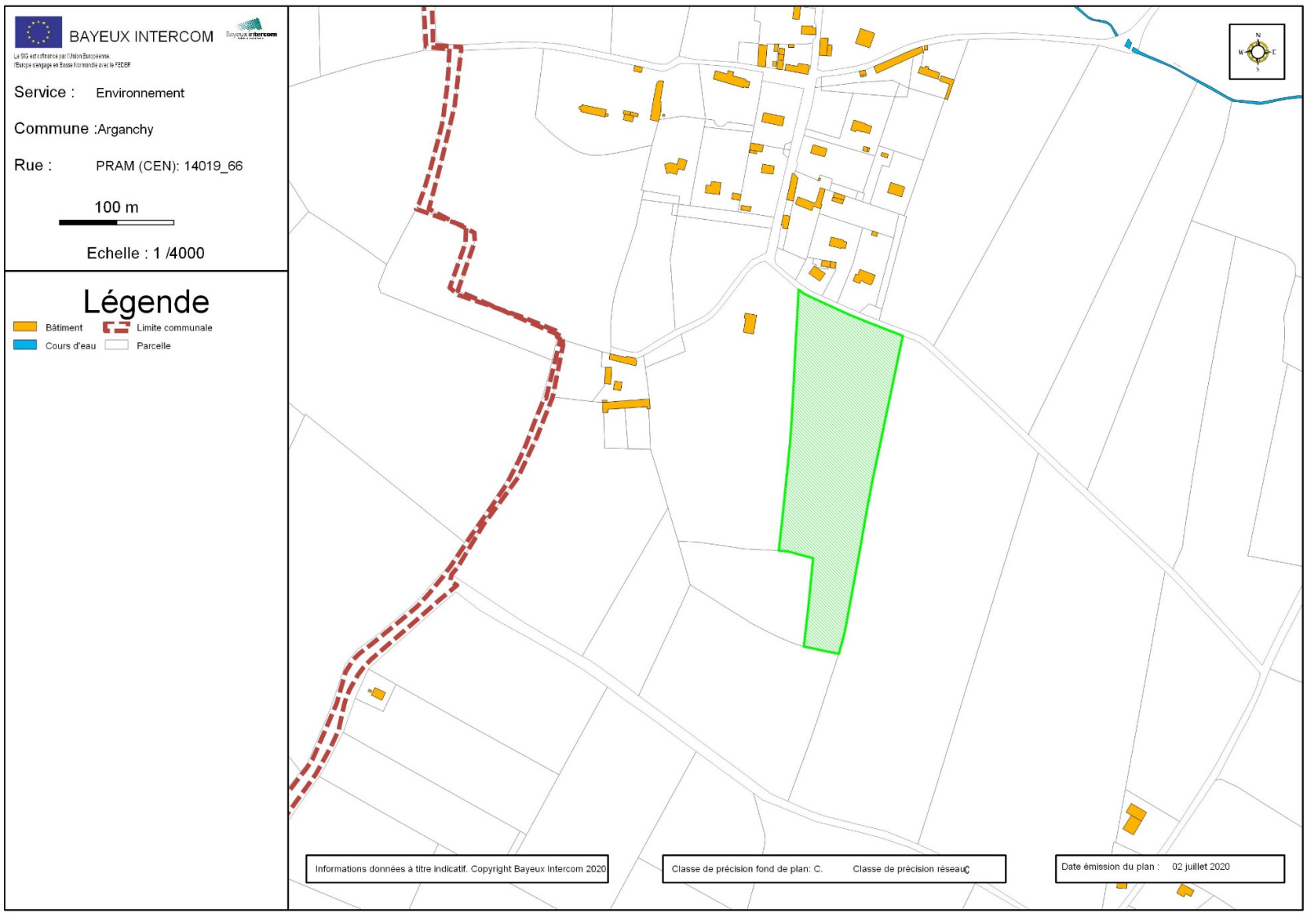

BAYEUX INTERCOM

Le SIG est cofinancé par l'Union Européenne.
l'Europe s'engage en Basse Normandie avec le FEDER

Service : Environnement

Commune : Juaye Mondaye

Rue : PRAM (CEN) 14019_66

100 m

Echelle : 1 /3000

Légende

- Bâtiment
- Limite communale
- Cours d'eau
- Parcelle

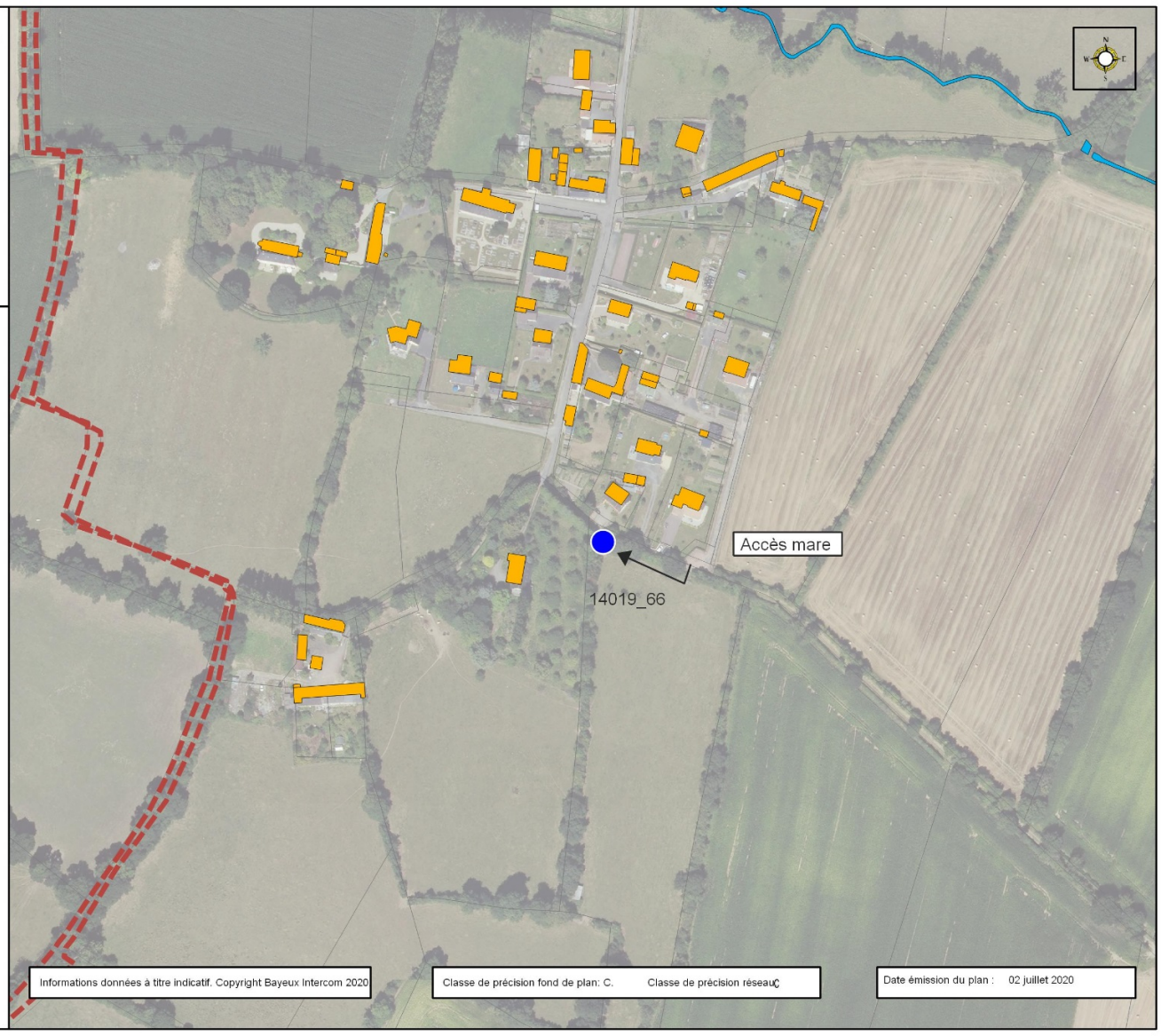

j. Localisation et accès de la mare 14019_76 (Arganchy)

Sources : SIG BAYEUX INTERCOM

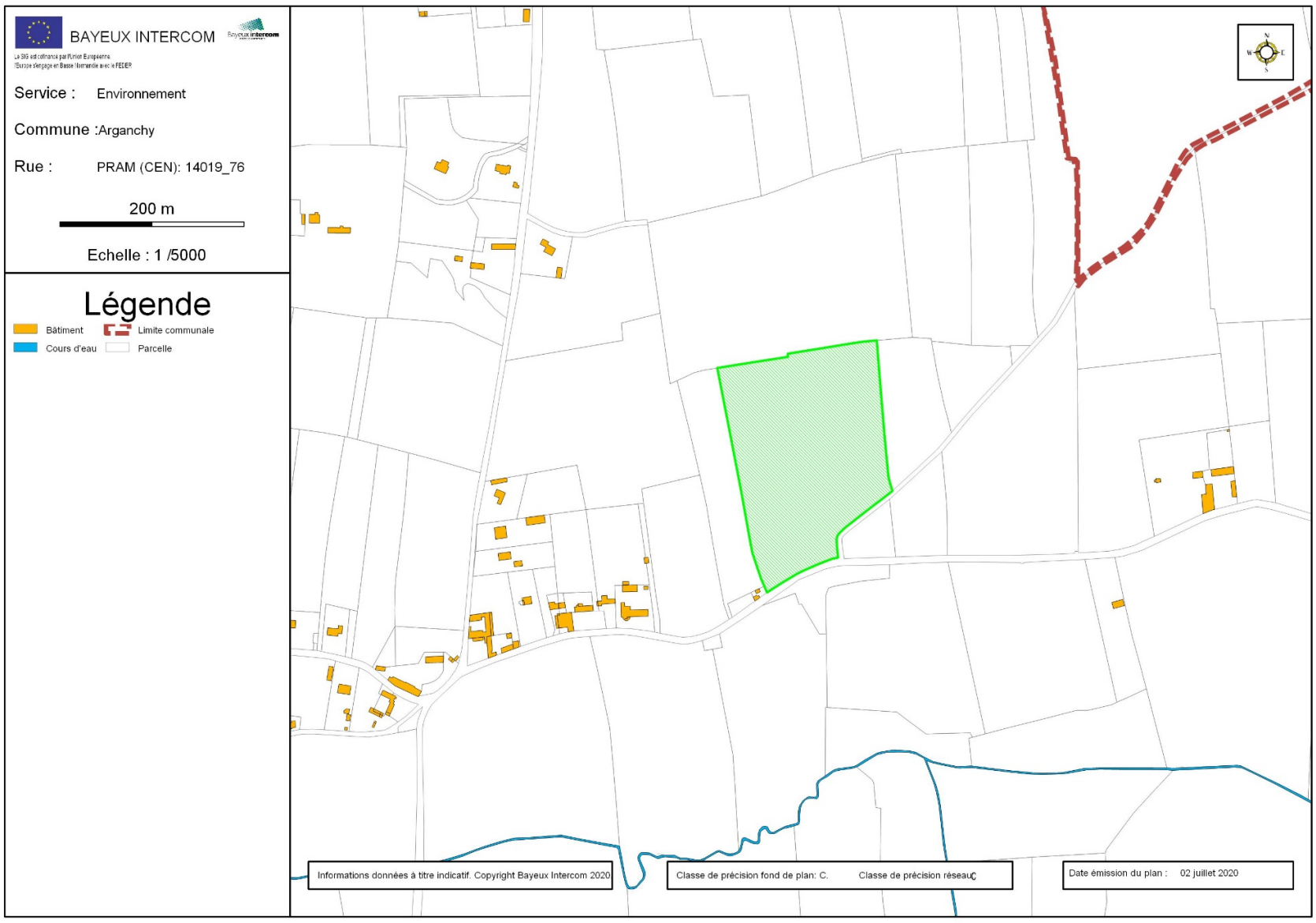

k. Localisation et accès de la mare 14346_31 (Juaye-Mondaye)

Sources : SIG BAYEUX INTERCOM

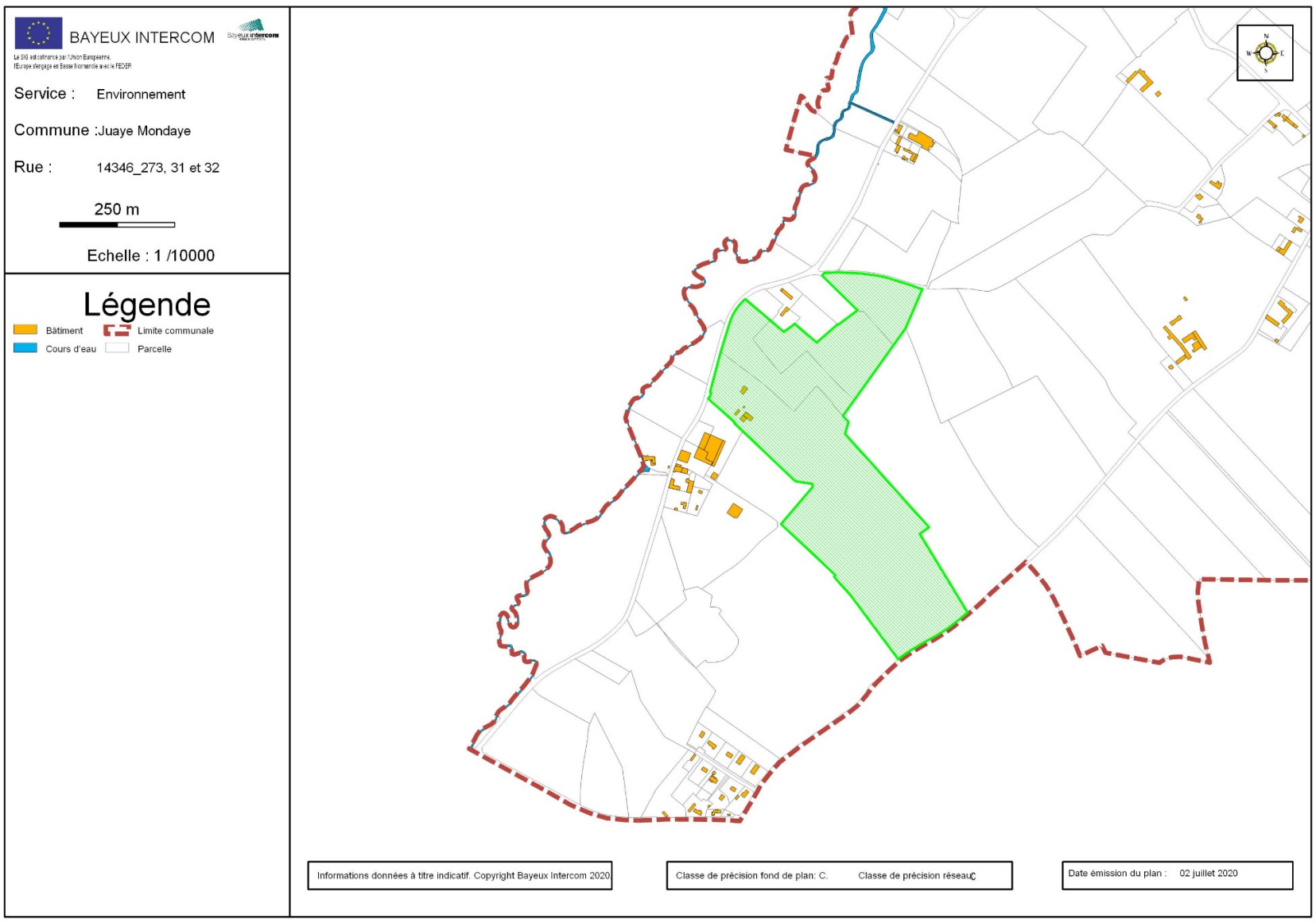

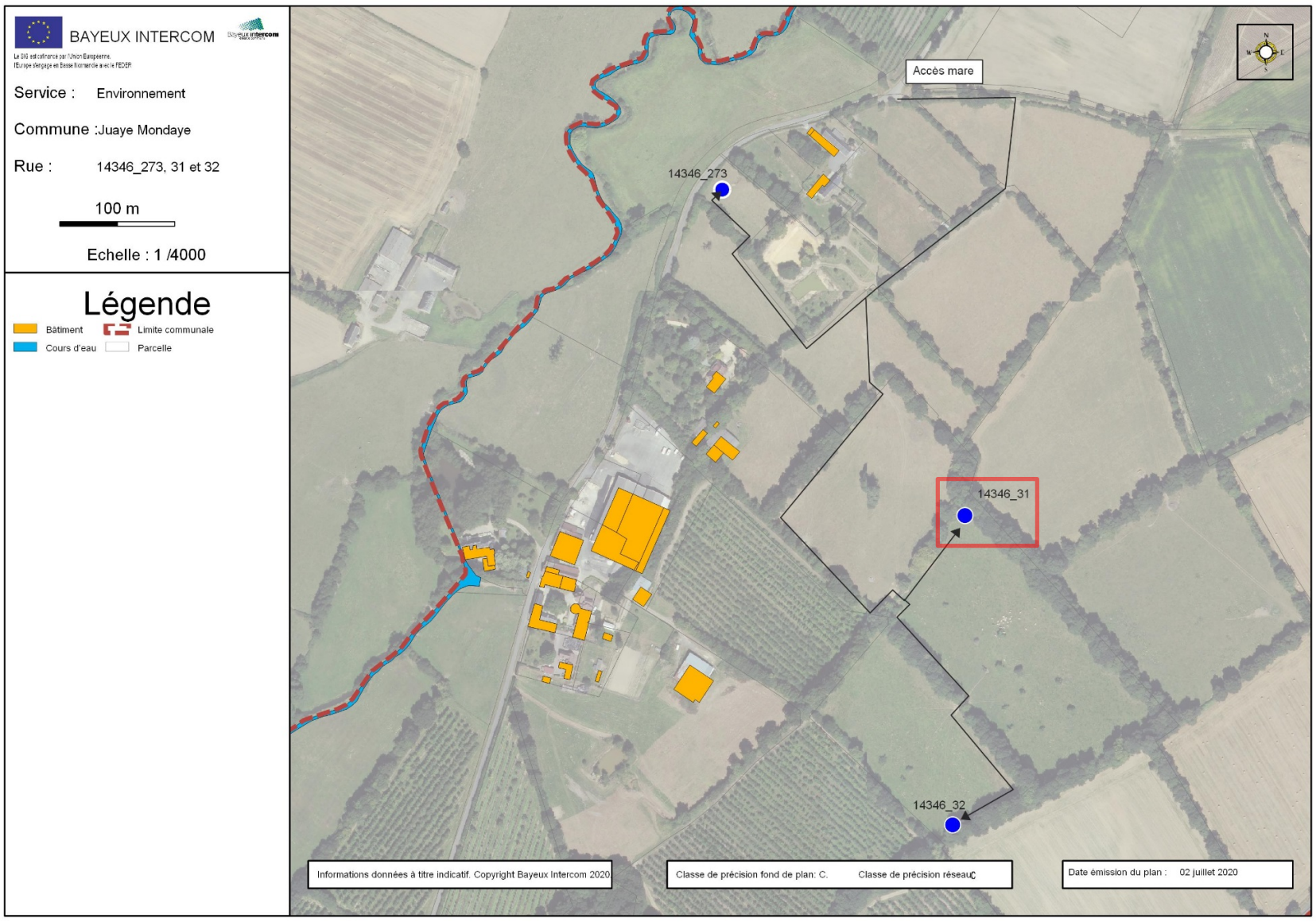

I. Localisation et accès de la mare 14346_32 (Juaye-Mondaye)

Sources : SIG BAYEUX INTERCOM

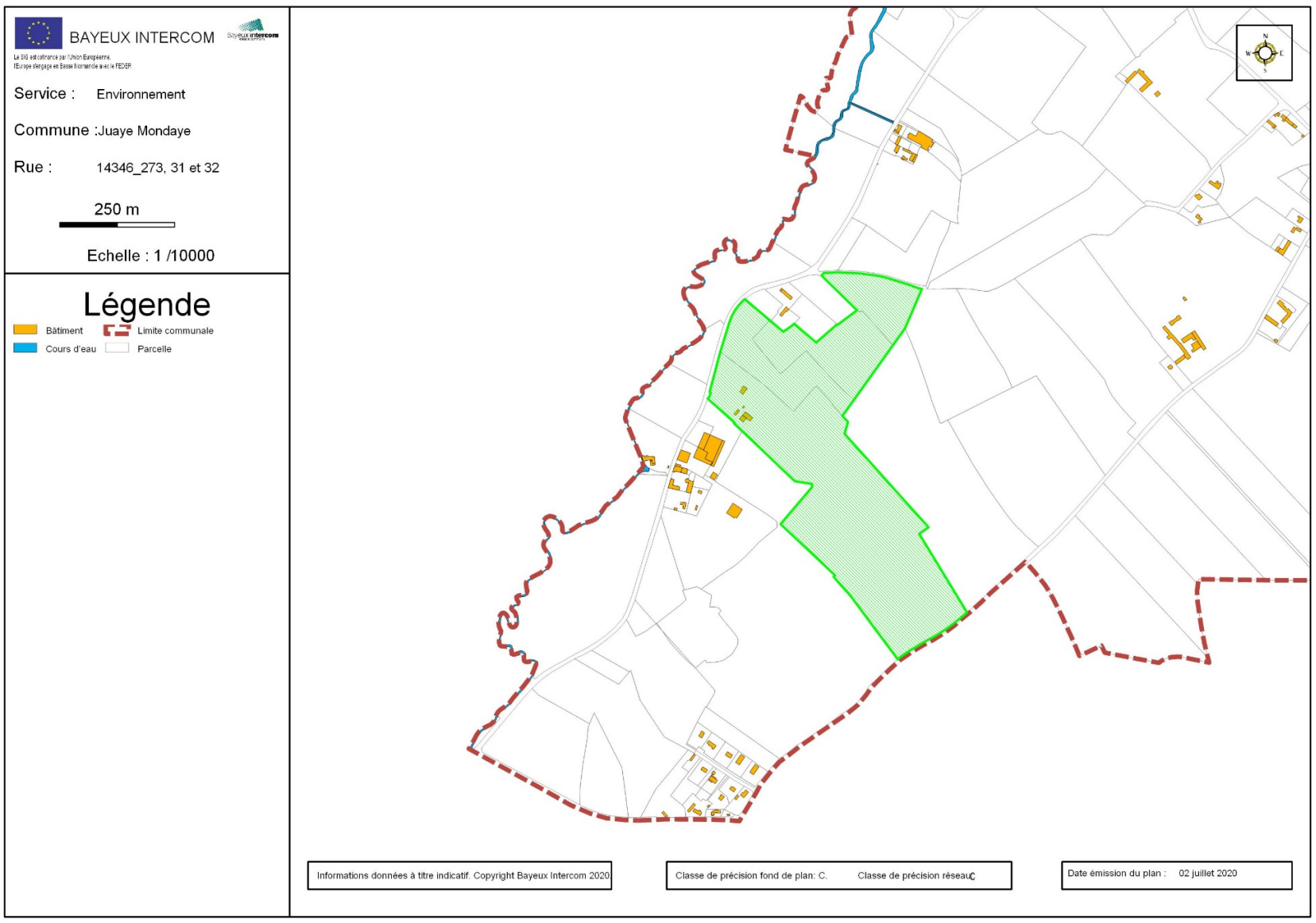

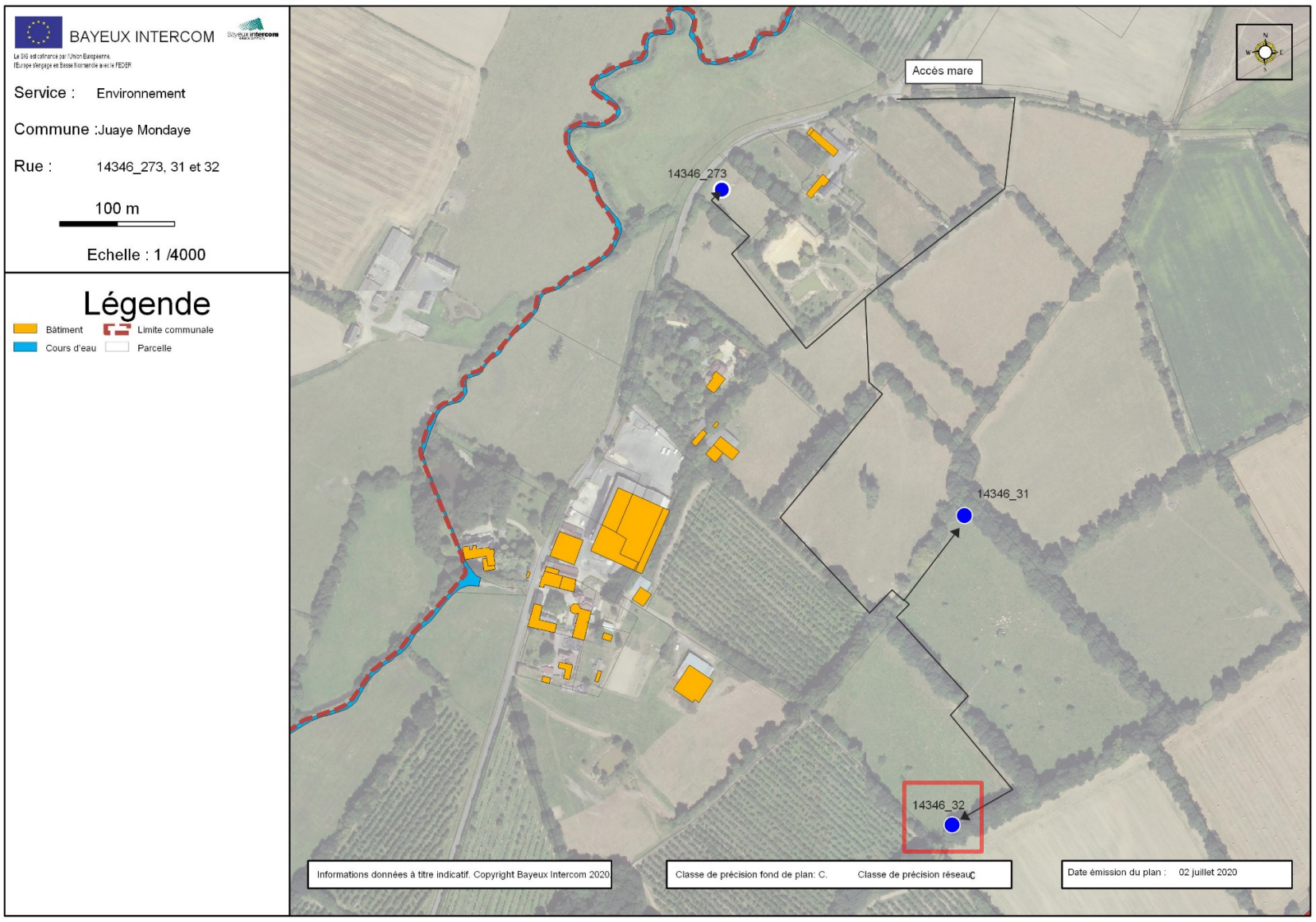

m. Localisation et accès de la mare 14346_63 (Juaye-Mondaye)

Sources : SIG BAYEUX INTERCOM

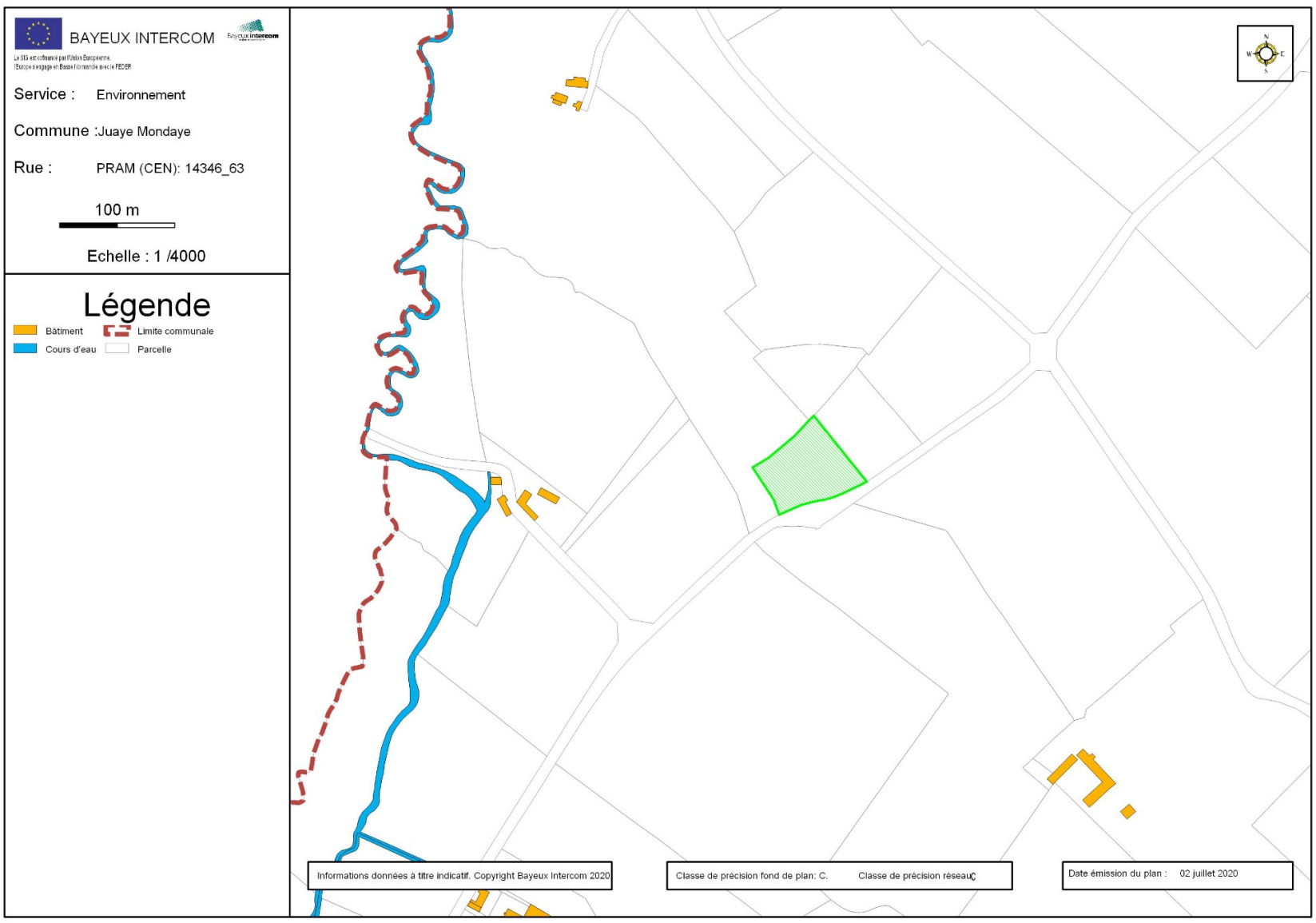

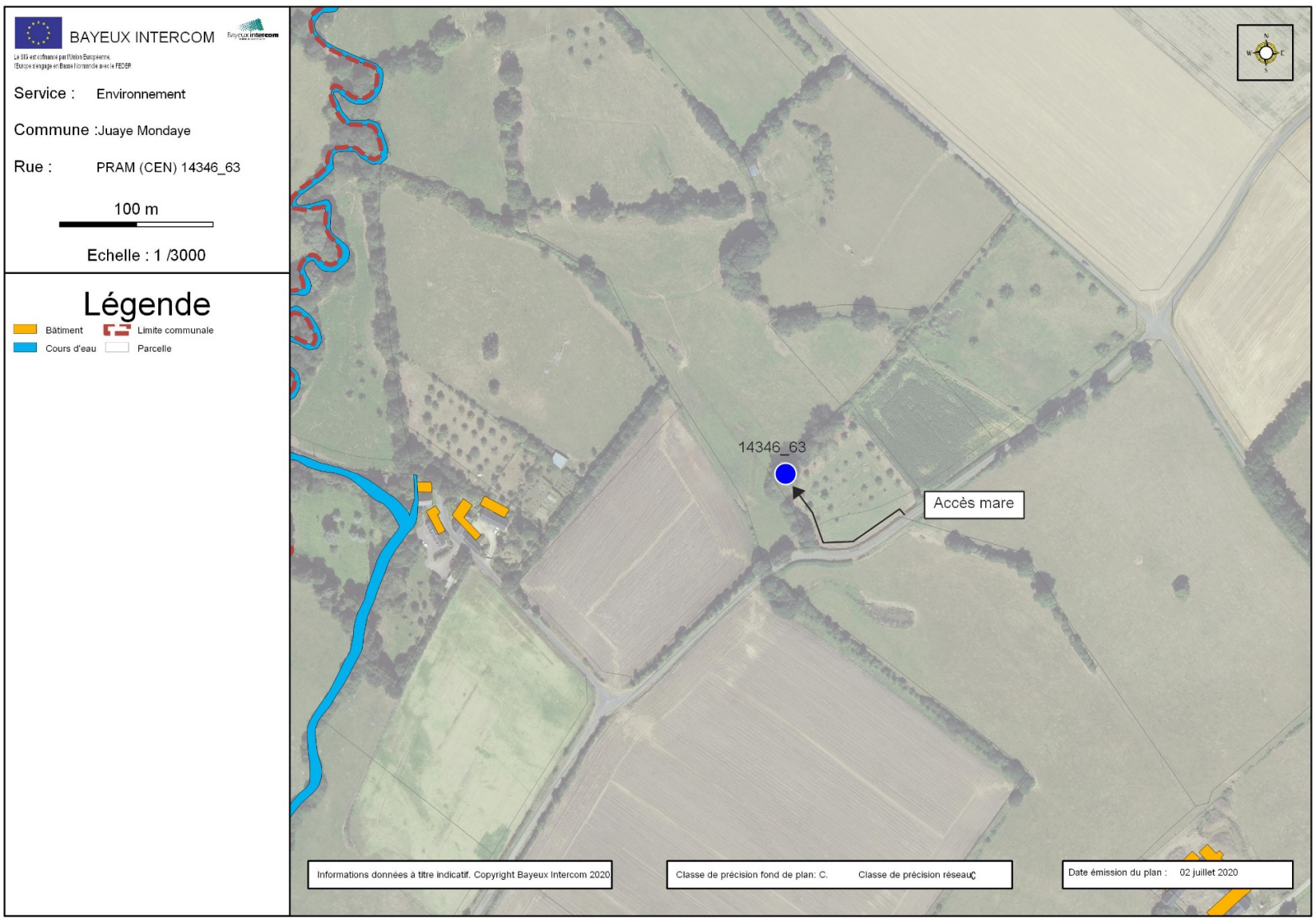

n. Localisation et accès de la mare 14346_251 (Juaye-Mondaye)

Sources : SIG BAYEUX INTERCOM

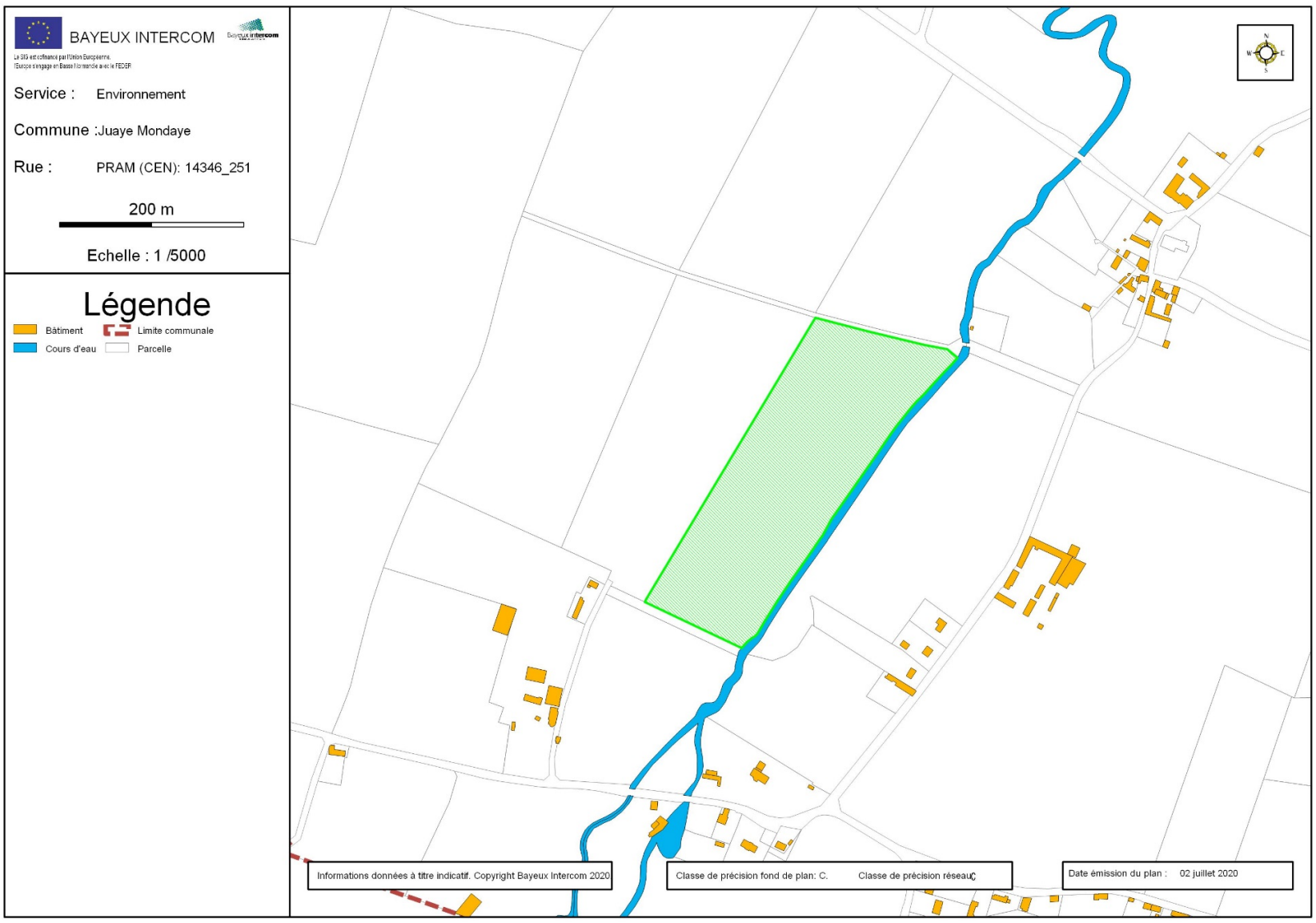

o. Localisation et accès de la mare 14346_253 (Juaye-Mondaye)

Sources : SIG BAYEUX INTERCOM

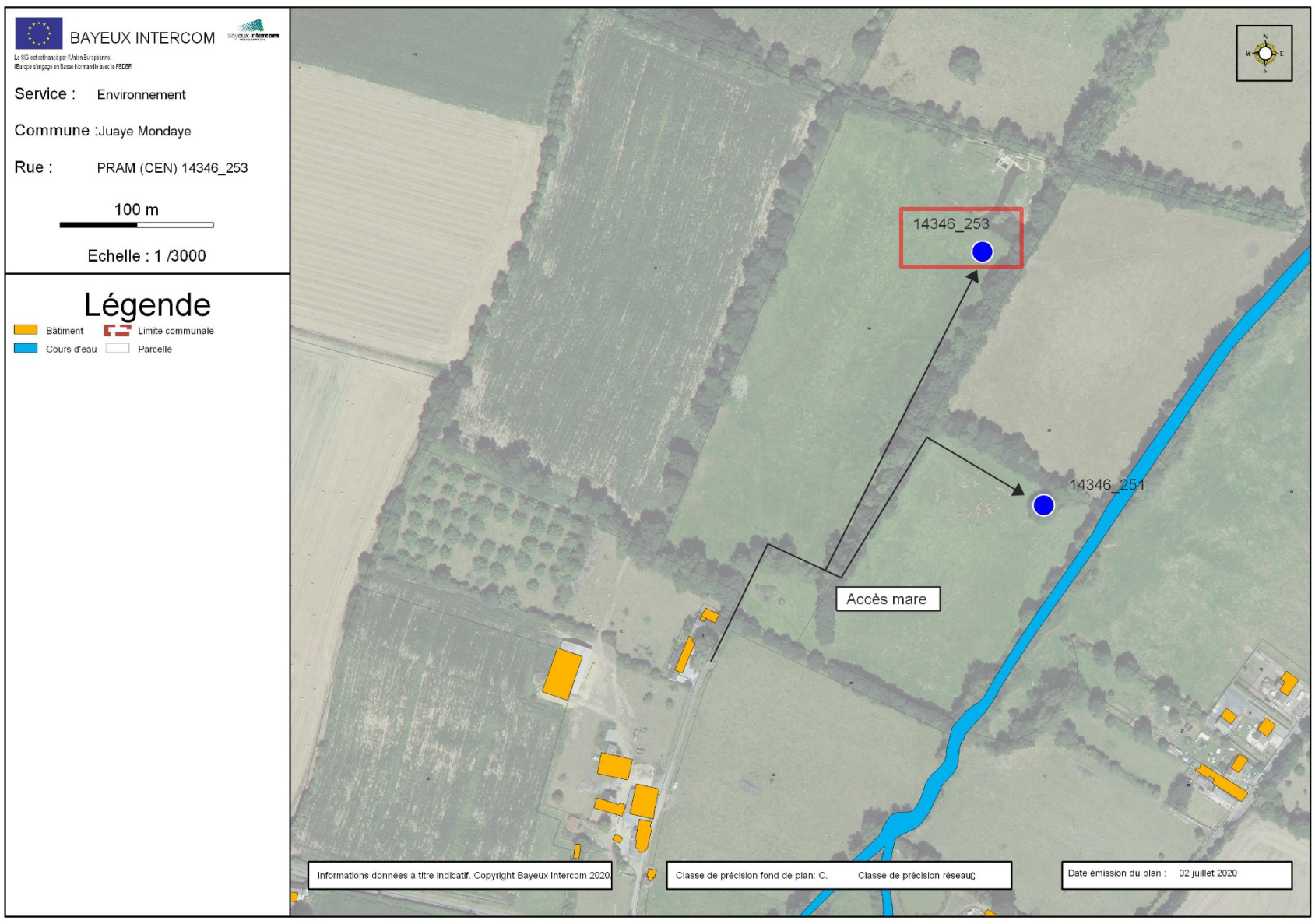

p. Localisation et accès de la mare 14346_261 (Juaye-Mondaye)

Sources : SIG BAYEUX INTERCOM

q. Localisation et accès de la mare 14346_272 (Juaye-Mondaye)

Sources : SIG BAYEUX INTERCOM

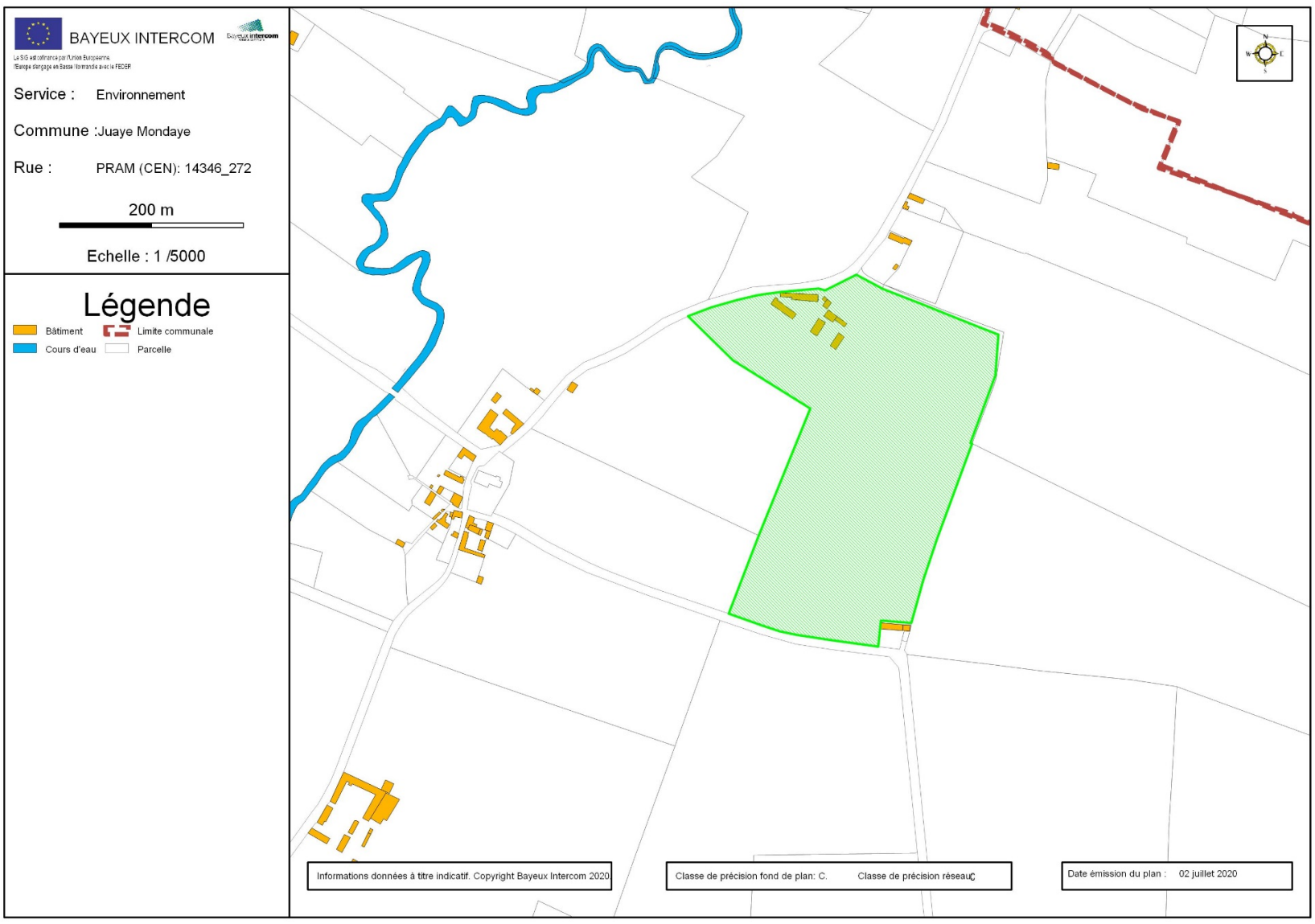

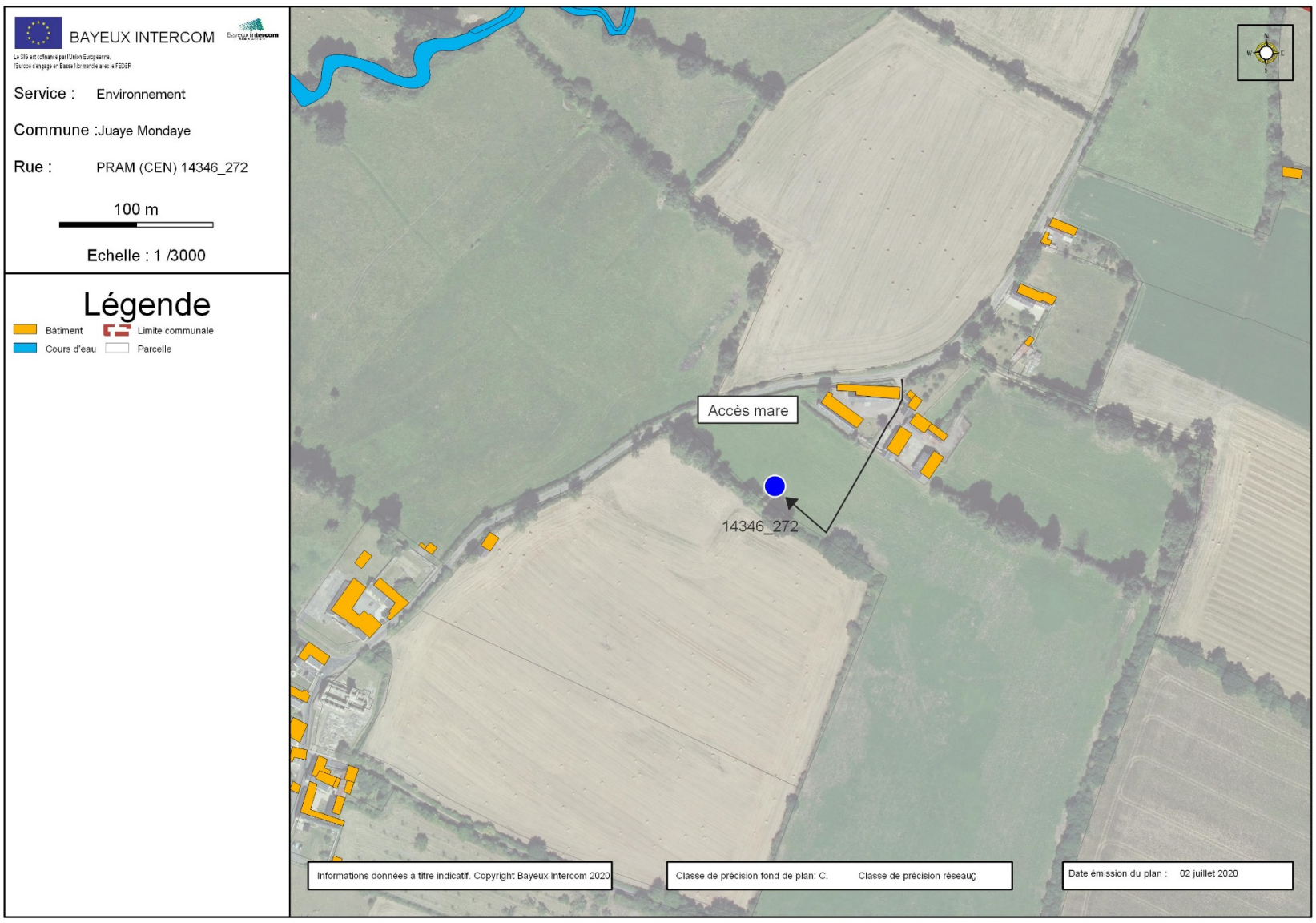

r. Localisation et accès de la mare 14346_273 (Juaye-Mondaye)

Sources : SIG BAYEUX INTERCOM

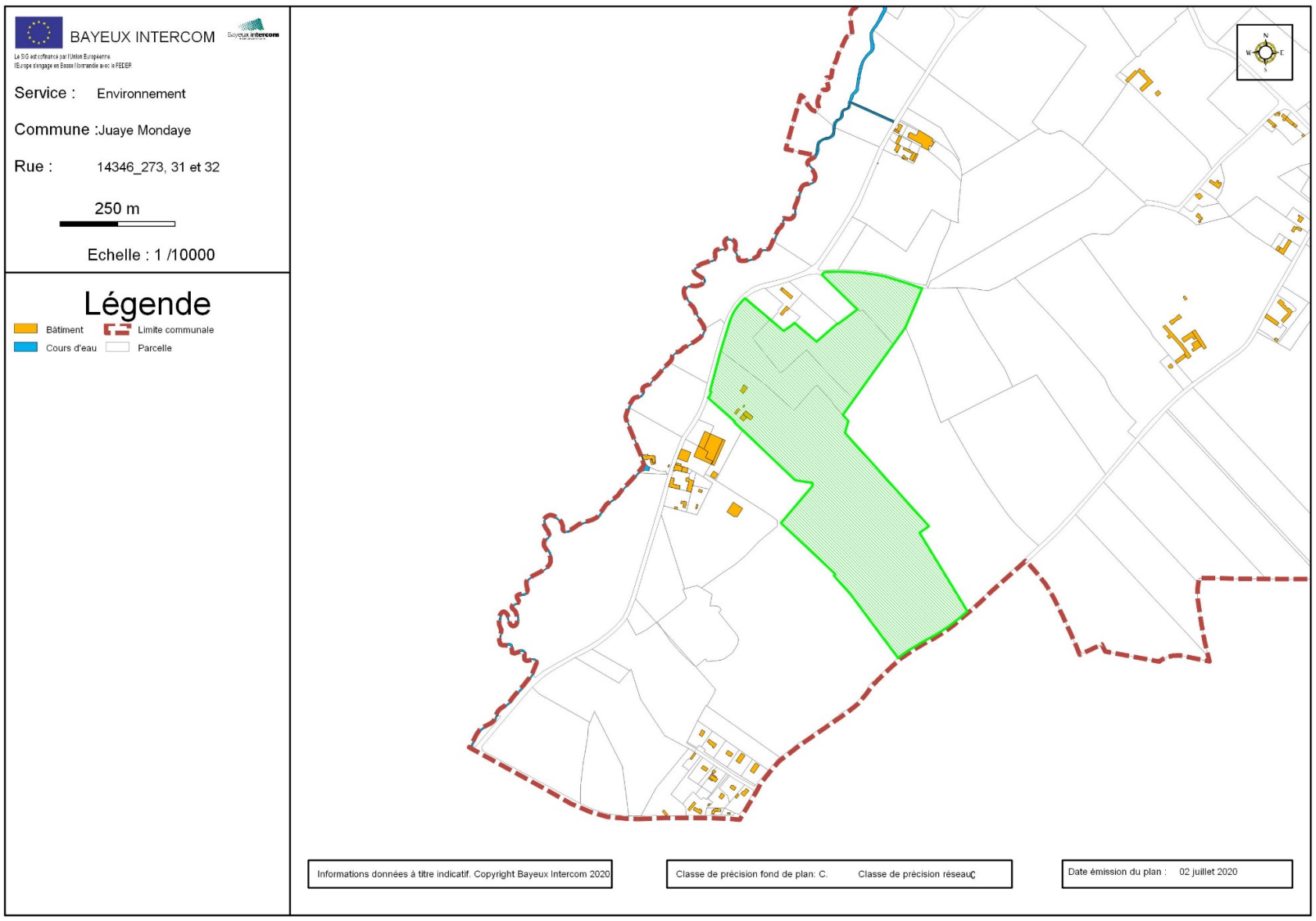

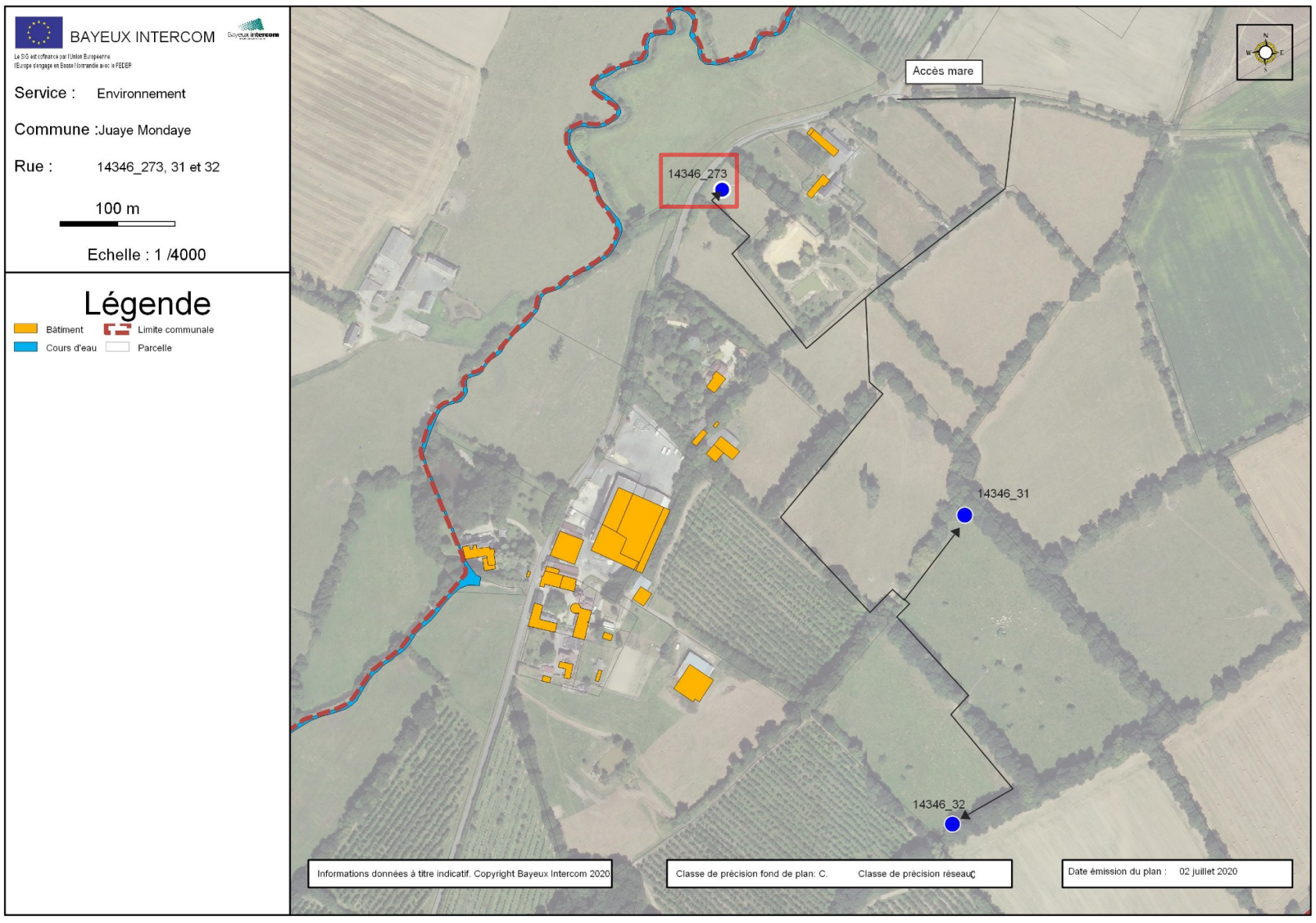

s. Localisation et accès de la mare 14346_279 (Juaye-Mondaye)

Sources : SIG BAYEUX INTERCOM

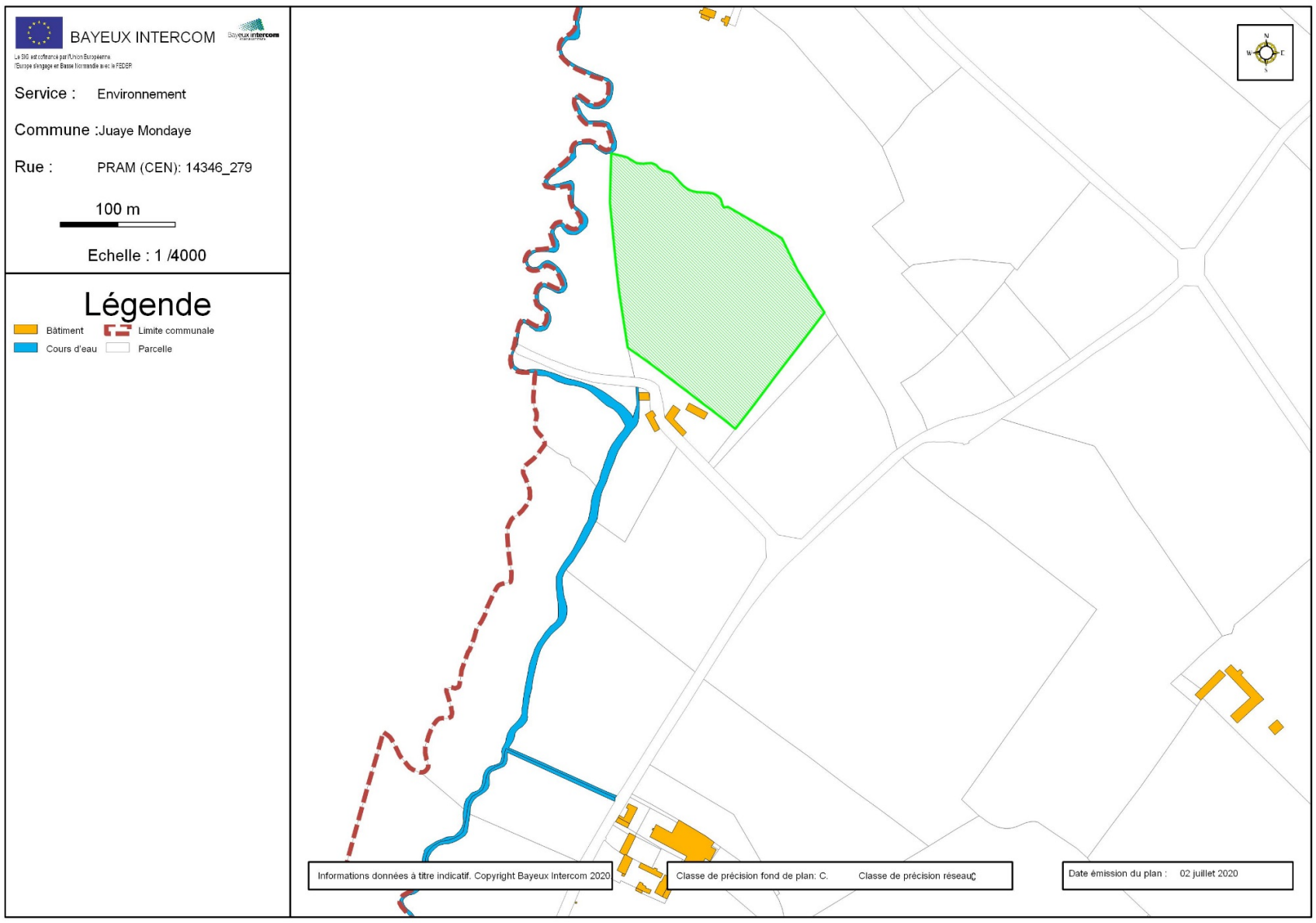

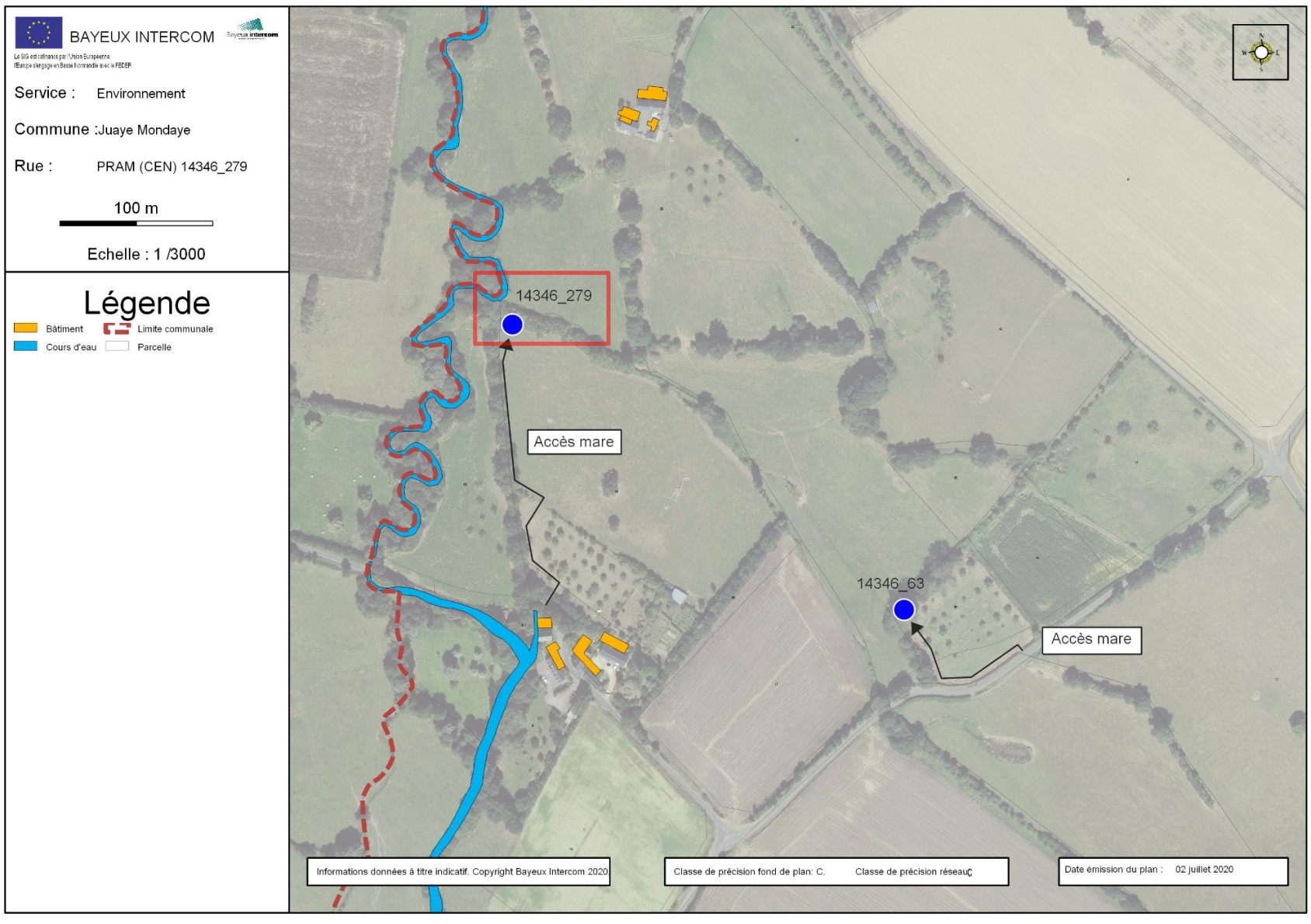

t. Localisation et accès de la mare 14346_289 (Juaye-Mondaye)

Sources : SIG BAYEUX INTERCOM

u. Localisation et accès de la mare 14346_291 (Juaye-Mondaye)

Sources : SIG BAYEUX INTERCOM

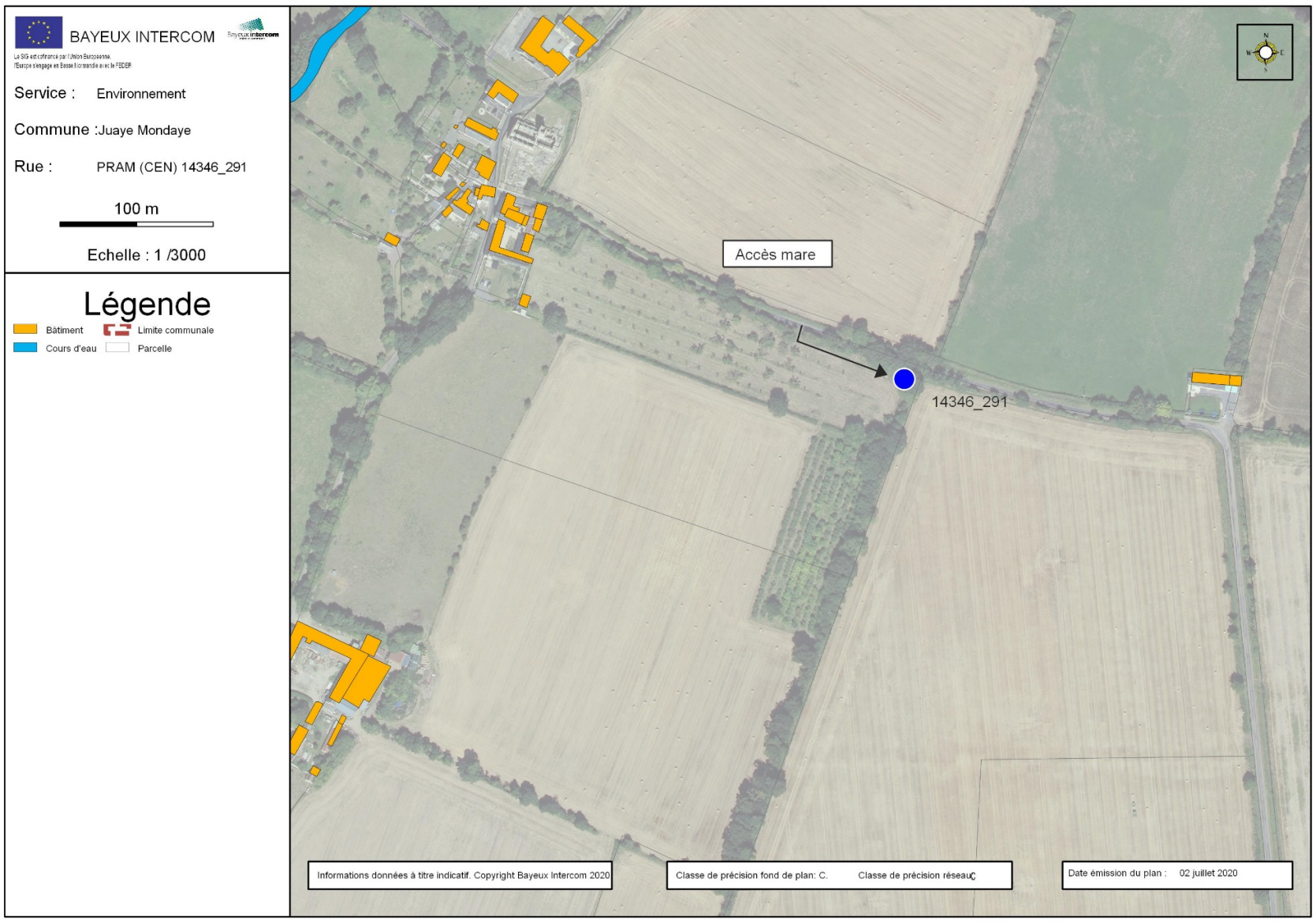

v. Localisation et accès de la mare 14346_301 (Juaye-Mondaye)

Sources : SIG BAYEUX INTERCOM

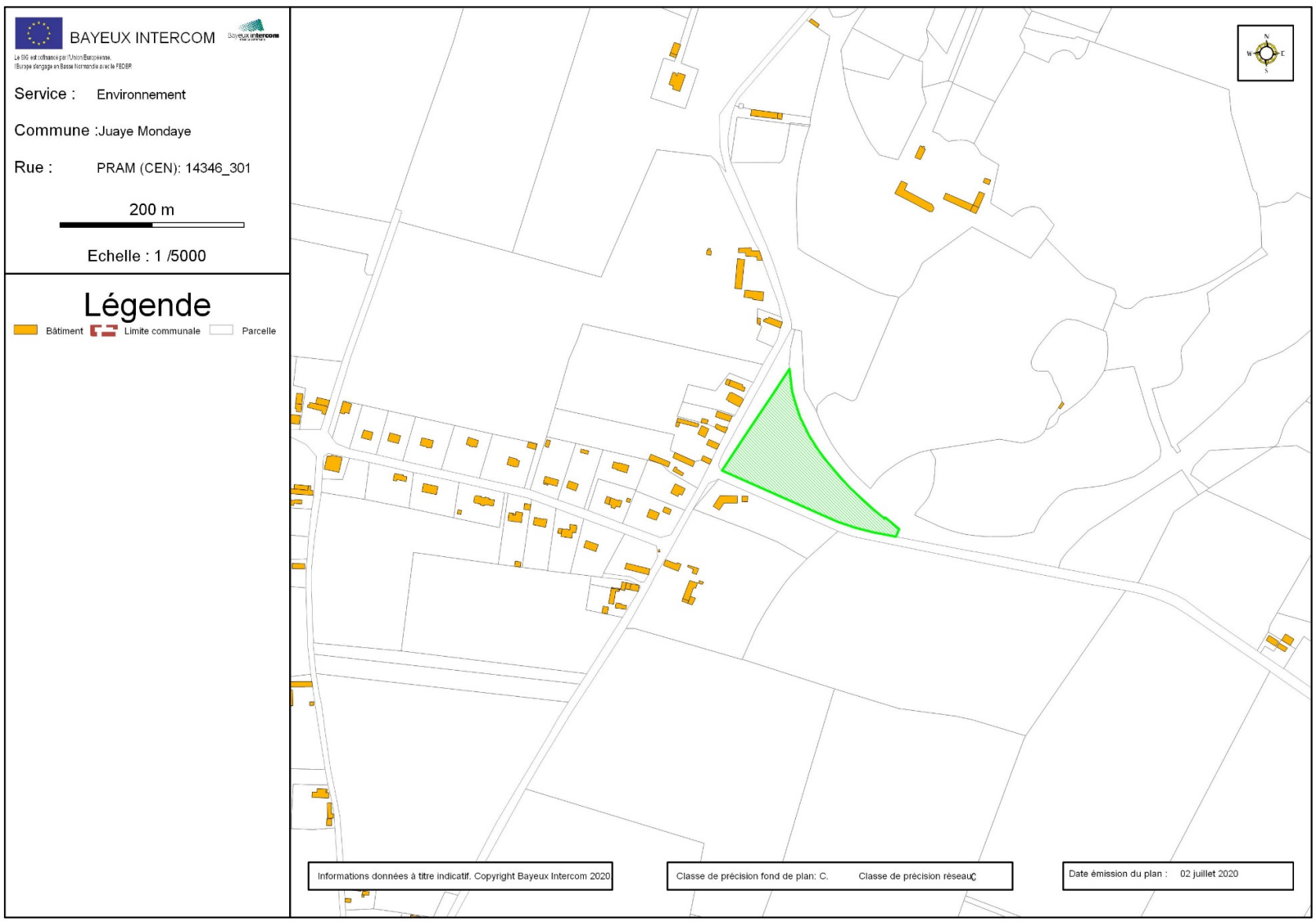

Direction départementale des territoires et de la mer du Calvados

14-2020-09-01-008

Arrêté préfectoral portant autorisation de circuler et de stationner sur le domaine public maritime situé sur le littoral de la commune de Géfosse-Fontenay dans le cadre de l'exploitation à titre professionnel du gisement de coques situé en zone de production 14-170

PRÉFET
DU CALVADOS
Liberté
Égalité
Fraternité

Direction départementale
des territoires et de la mer du Calvados

N° 2020-13

ARRÊTÉ PREFECTORAL
portant autorisation de circuler et de stationner sur le domaine public maritime situé sur le littoral de la commune de Géfosse-Fontenay dans le cadre de l'exploitation à titre professionnel du gisement de coques situé en zone de production 14-170

Le Préfet du Calvados
Chevalier de l'ordre national du mérite

VU le code de l'environnement et notamment son article L 321-9 ;

VU le code général de la propriété des personnes publiques ;

VU le code du domaine de l'Etat ;

VU le décret n° 2004-374 du 29 avril 2004, relatif aux pouvoirs des préfets et à l'action des services et organismes publics de l'Etat dans les départements ;

VU le décret du 11 décembre 2019 portant nomination du préfet du Calvados - M. COURT (Philippe) ;

VU l'arrêté du 06 janvier 2020 du préfet du Calvados donnant délégation de signature au directeur départemental des territoires et de la mer du Calvados ;

VU l'arrêté préfectoral du 16 juillet 2020 donnant subdélégation de signature du directeur départemental des territoires et de la mer du Calvados à ses collaborateurs ;

VU la demande formulée par le comité régional des pêches maritimes et des élevages marins de Normandie en date du 20 août 2020 relative à l'ouverture du gisement de coques situé en zone 14-170 ;

VU l'avis favorable du maire de Géfosse-Fontenay en date du 1 er septembre 2020 ;

CONSIDERANT la nécessité pour les professionnels d'utiliser des véhicules motorisés de types tracteurs ou des vélos pour transporter les coques jusqu'au lieu de débarque, très éloigné du gisement naturel,

CONSIDERANT la sensibilité environnementale du site et de la fréquentation de cette partie du littoral qui nécessitent de réglementer la circulation et le stationnement des véhicules d'exploitation professionnelle sur le domaine public maritime,

CONSIDERANT qu'il est nécessaire de prendre les mesures de transport adéquates pour assurer la sécurité des pêcheurs à pied,

SUR proposition du directeur départemental des territoires et de la mer du Calvados,

ARRETE

Article 1 :

Le présent arrêté réglemente la circulation et le stationnement sur le Domaine Public Maritime (DPM), des tracteurs et des vélos électriques utilisés exclusivement dans le cadre de l'exploitation à titre professionnel du gisement de coquillages fouisseurs situé en zone de production 14-170 « Géfosse Fontenay Sud (le Wigwam) ».

Article 2 :

Les tracteurs et les vélos électriques sont autorisés pour le transport des coquillages et des pêcheurs professionnels uniquement lorsque l'exploitation du gisement est autorisée. Les pêcheurs professionnels ne peuvent accéder au gisement et remonter de celui-ci qu'à partir de la descente à la mer du lieu dit « le Casino », située à la limite entre les communes de Géfosse-Fontenay et de Grandcamp-Maisy, tel qu'indiqué sur le plan joint.

L'utilisation des quads est strictement interdite.

Pendant la période de pêche, le stationnement des véhicules des pêcheurs en haut de la descente à la mer, ne doit pas gêner l'accès des conchyliculteurs au DPM. Le plan joint précise les secteurs interdits et autorisés pour le stationnement sur la partie haute de l'estran.

Article 3 :

Dans le cadre de l'activité professionnelle de pêche à pied, le nombre des tracteurs autorisés à circuler et à stationner sur le DPM est limité à 15. Les tracteurs des conchyliculteurs, utilisés dans le cadre de l'activité professionnelle sur le secteur et servant au transport des sacs de coques n'entrent pas dans ce contingent. Le choix des tracteurs est laissé à l'appréciation du comité régional des pêches maritimes et des élevages marins de Normandie (CRPMEM). Avant l'exploitation du gisement, le CRPMEM fournit la liste des tracteurs ainsi qu'une copie des cartes grises à la DDTM du Calvados. L'inscription des tracteurs sur la liste vaut autorisation de circuler sur le DPM pour ces véhicules dans les conditions prévues dans cet arrêté.

Tout changement de tracteurs doit être transmis par le CRPMEM à la DDTM du Calvados, qui réactualise la liste des tracteurs autorisés. Tout tracteur non déclaré ne bénéficie pas de l'autorisation d'accès au DPM.

Cette autorisation est accordée à titre précaire et révocable et l'administration se réserve la faculté de la retirer ou de la modifier, sans que les usagers concernés puissent prétendre à aucun dédommagement. L'autorisation peut être révoquée, en cas d'inexécution des conditions.

Les conducteurs sont tenus de diriger leurs véhicules de manière à ne pas gêner le libre exercice des services publics. Ils devront notamment éviter tout comportement de nature à présenter un danger et

veiller à respecter le site en laissant les lieux propres et en s'assurant du bon état mécanique des tracteurs (absence de fuite d'hydrocarbure). La végétation ainsi que la laisse de mer doivent faire l'objet d'un respect particulier. L'ensemble des tracteurs doit suivre le même cheminement.

Article 4 :

Les pêcheurs à pied professionnels concernés par le présent arrêté sont responsables, vis-à-vis des riverains propriétaires et des tiers, des nuisances que leur activité pourrait occasionner. Chaque propriétaire de tracteur est responsable de tout incident dû au non-respect des règles de sécurité.

Article 5 :

Toute infraction constatée au présent arrêté fera l'objet de poursuites conformément aux lois et règlements en vigueur et notamment en application du code de l'environnement.

Article 6 :

Cet arrêté fait l'objet d'une publication au recueil des actes administratifs des services de l'Etat dans le Calvados, d'une information sur le site internet des services de l'Etat dans le Calvados et d'un affichage dans la mairie de Géfosse-Fontenay et de Grandcamp Maisy ainsi qu'au niveau de la cale de descente à la mer empruntée par les pêcheurs à pied professionnels.

Article 7 :

L'arrêté préfectoral n°10 du 27 novembre 2018 portant autorisation de circuler et de stationner sur le domaine public maritime situé sur le littoral de la commune de Géfosse-Fontenay est abrogé.

Article 8:

Cette décision peut être contestée dans un délai de deux mois à compter de sa publication :

- soit par recours administratif, gracieux auprès de l'auteur de la décision ou hiérarchique devant le ministre en charge de l'écologie. En cas de recours hiérarchique, l'auteur de la décision doit en être informé par LRAR au plus tard quinze jours francs après le dépôt du recours. La décision de rejet de la demande de recours administratif peut faire l'objet d'un recours contentieux dans un délai de deux mois suivant la date de sa notification. L'absence de réponse à la demande de recours administratif dans un délai de deux mois fait connaître une décision implicite de rejet, qui peut elle-même être déférée au tribunal administratif dans les deux mois suivants.
- soit par recours contentieux devant le tribunal administratif de Caen via l'application Télérecours citoyens, accessible par le site www.telerecours.fr. L'auteur du recours contentieux est tenu, sous peine d'irrecevabilité de le notifier par LRAR dans un délai de 15 jours francs à compter de son dépôt, à l'auteur de la décision.

Article 9:

Le secrétaire général de la préfecture du Calvados, le directeur départemental des territoires et de la mer du Calvados, les services de la gendarmerie et de la police nationale et les maires des communes de Géfosse-Fontenay et de Grandcamp-Maisy sont chargés, chacun en ce qui le concerne, de l'exécution du présent arrêté.

Fait à Caen, le

1 SEP. 2020

Pour le préfet et par délégation,

La Responsable du
Service Maritime et Littoral

Annie LANNUZEL

Collection des arrêtés : préfectures de Normandie
Destinataires :
Préfectures du Calvados et de la Manche
Sous-Préfectures de Lisieux et de Bayeux
IFREMER Port en Bessin
Préfecture Maritime
DPMA
DGAL
DIRMer
DDT(M) 50-76/27-62/80
ARS 14
DDPP 14
Réseau territorial de la DDTM 14
Groupements de gendarmerie maritime de Cherbourg et Caen, Groupement CRS
Brigade nautique de Ouistreham
CRC
CRPMEM de Basse Normandie, CDPMEM du Calvados
ULAM 14
Capitainerie de Ouistreham
CACEM
Mairies littorales concernées
Pêcheurs à pied membres de la commission « coques» du CRPMEMN
Dossier, archives

Annexe à l'arrêté préfectoral n° 2020-13 du 1er septembre 2020

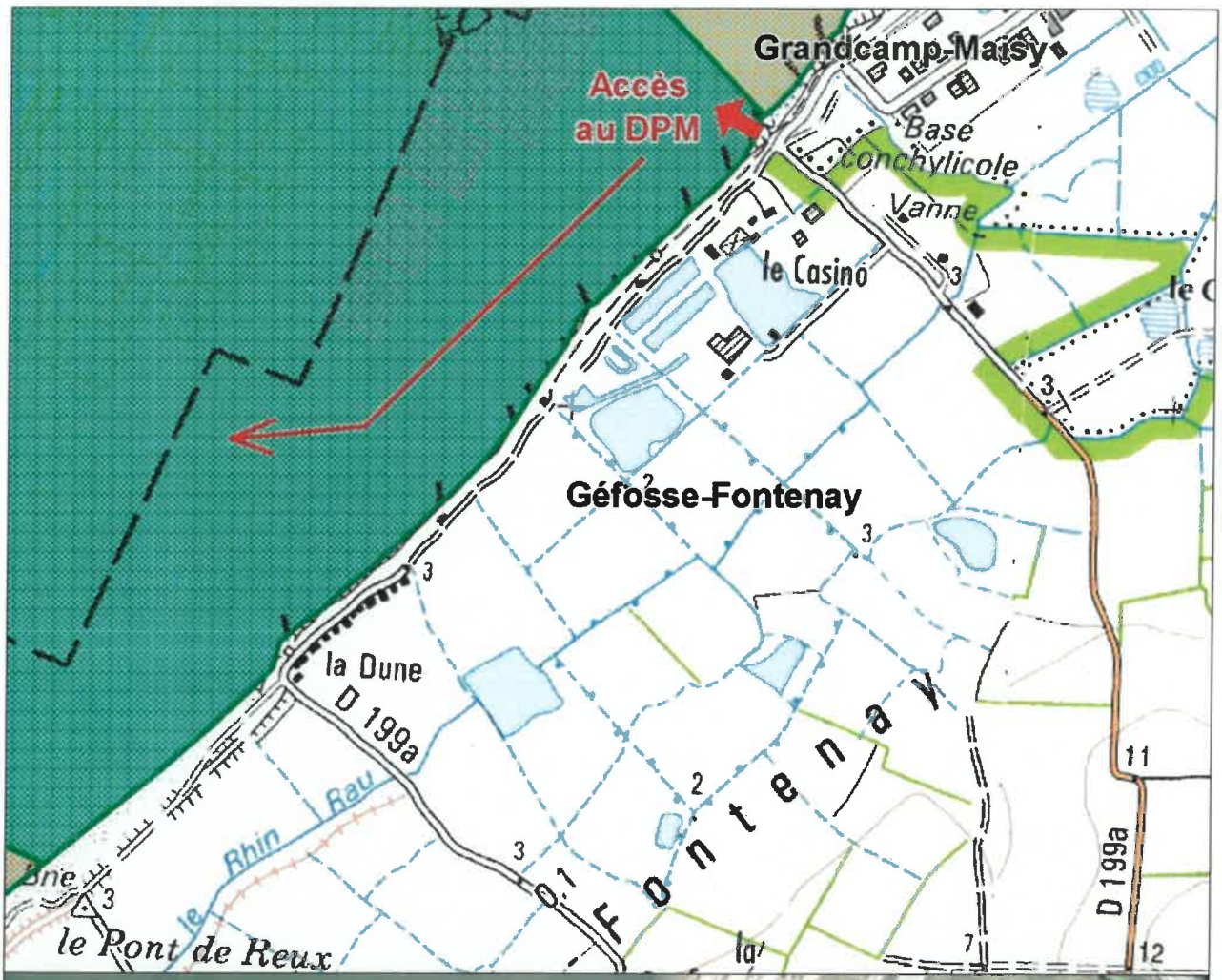

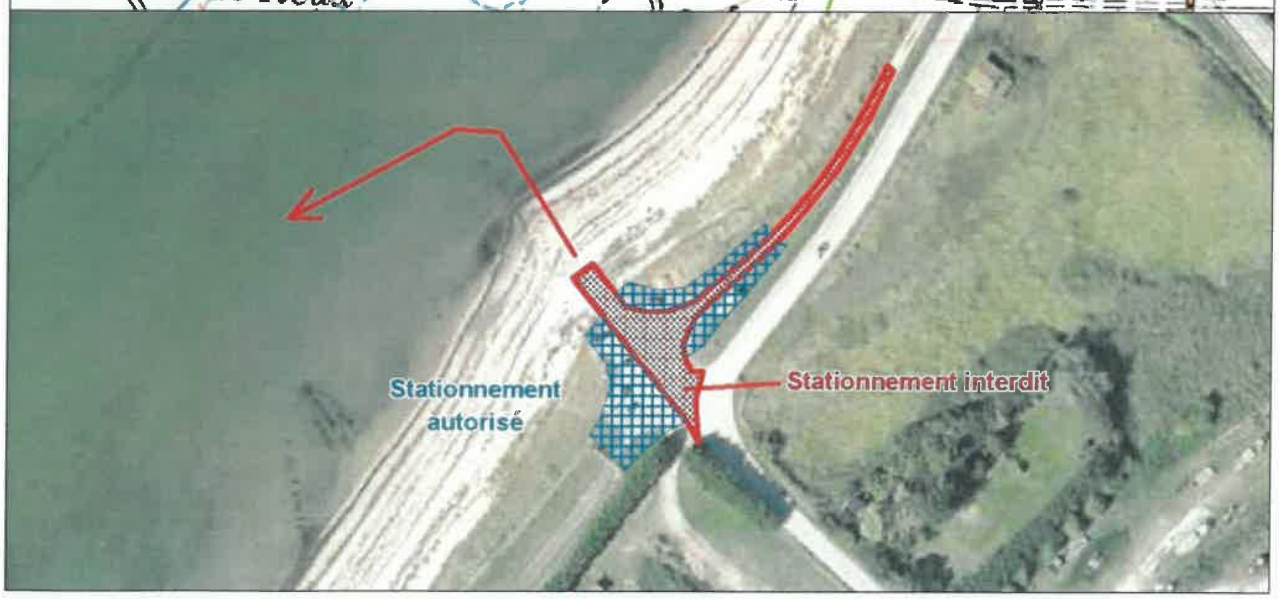

Direction interrégionale des services pénitentiaires de Rennes

14-2020-09-02-007

Délégation de signature de Mme HANICOT, DISP de RENNES du 2 septembre 2020 à Mme RICHARD (MININGER)

Délégation de signature de Mme HANICOT, DISP de RENNES du 2 septembre 2020

MINISTÈRE
DE LA JUSTICE
Liberté
Égalité
Fraternité

Direction de l'administration pénitentiaire

DIRECTION INTERREGIONALE
DES SERVICES PENITENTIAIRES DE
BRETAGNE-NORMANDIE-PAYS DE LOIRE

Arrêté du 2 septembre 2020 portant délégation de signature à Madame Nicole RICHARD (MININGER) en qualité de chef d'établissement du centre pénitentiaire de CAEN

Vu le Code de Procédure Pénale notamment en ses articles R 57-8 à R 57-9

Vu le Décret n°2016-1877 du 27 décembre 2016 relatif au ressort territorial, à l'organisation et aux attributions des directions interrégionales des services pénitentiaires et de la mission des services pénitentiaires de l'outre-mer

Vu l'arrêté du 29 décembre 2016 modifiant l'arrêté du 27 décembre 2016 fixant le ressort territorial des directions interrégionales de l'administration pénitentiaire et de la mission des services pénitentiaires de l'outre-mer

Vu le Décret n° 97-3 du 7 janvier 1997 et l'arrêté du 12 mars 2009 relatif à la déconcentration de la gestion de certains personnels des services déconcentrés de l'Administration Pénitentiaire

Vu l'arrêté de la Ministre d'Etat, Garde des Sceaux, Ministre de la Justice du 14 septembre 2018 portant nomination et prise de fonction de Madame Marie-Line HANICOT en qualité de Directrice Interrégionale des services pénitentiaires de Rennes à compter du 1er octobre 2018

Vu l'arrêté du 23 juin 2020 du Directeur de l'Administration Pénitentiaire portant délégation de signature pour la Direction Interrégionale des Services Pénitentiaires de Rennes

Vu l'arrêté de la Ministre d'Etat, Garde des Sceaux, Ministre de la Justice du 30 novembre 2018 portant mutation de Madame Nicole RICHARD (MININGER) à compter du 1er février 2019 en qualité de chef d'établissement du centre pénitentiaire de Caen

Vu l'arrêté de la Ministre d'Etat, Garde des Sceaux, Ministre de la Justice du 3 août 2020 portant mutation de Madame Amélie RANFAING au centre pénitentiaire de Caen, à compter du 1er septembre 2020, en qualité d'Adjointe au chef d'établissement

Vu l'arrêté de la Ministre d'Etat, Garde des Sceaux, Ministre de la Justice du 31 décembre 2019 portant mutation de Madame Clémence LEFORT à compter du 1er mars 2020 en qualité de directrice des services pénitentiaires au centre pénitentiaire de Caen

Arrête :

Article 1er

Madame Marie-Line HANICOT, Directrice Interrégionale des Services Pénitentiaires de Rennes, donne délégation de signature à Madame Nicole RICHARD (MININGER), Directrice des services pénitentiaires, chef d'établissement du centre pénitentiaire de Caen, pour tout acte ou décision relatifs à la gestion individuelle ou collective des personnes placées sous main de justice, des personnels et ressources humaines, à la gestion économique et financière du centre pénitentiaire de Caen, ainsi qu'aux relations partenariales et de communication développées au centre pénitentiaire de Caen, et ce dans la limite des fonctions et attributions confiées à la Directrice Interrégionale.

Article 2

En cas d'absence ou d'empêchement de Nicole RICHARD (MININGER), délégation de signature est donnée à Madame Amélie RANFAING, Adjointe au chef d'établissement du centre pénitentiaire de Caen et à Madame Clémence LEFORT, directrice des services pénitentiaires au centre pénitentiaire de Caen.

Article 3

Le présent arrêté sera publié au recueil des actes administratifs de la Préfecture du Calvados.

Fait à Rennes, le 2 septembre 2020

P/La Directrice Interrégionale
des Services Pénitentiaires de Rennes,
La directrice interrégionale adjointe

DIRECTION INTERRÉGIONALE DES SERVICES PÉNITENTIAIRES * RENNES *
RÉPUBLIQUE FRANÇAISE

Martine HAMELOT-MARIE

Prefecture du Calvados

14-2020-04-27-006

AP portant agrément de la société ECO-HUILE 76170 LILLEBONNE pour le ramassage des huiles usagées dans le Calvados

Liberté • Égalité • Fraternité
RÉPUBLIQUE FRANÇAISE

PRÉFET DU CALVADOS

Direction régionale de l'environnement, de l'aménagement et du logement de Normandie

Service Risques

ARRÊTÉ PRÉFECTORAL

PORTANT AGRÉMENT DE LA SOCIÉTÉ ECO-HUILE 76170 LILLEBONNE

POUR LE RAMASSAGE DES HUILES USAGÉES SUR LE DÉPARTEMENT DU CALVADOS

LE PRÉFET DU CALVADOS
Chevalier de l'Ordre National du Mérite,

Vu le titre IV du livre V du Code de l'Environnement relatif à l'élimination et à la récupération des matériaux,

Vu les articles R.543-3 à R.543-16 du code de l'environnement,

Vu l'arrêté ministériel du 28 janvier 1999 modifié relatif aux conditions de ramassage des huiles usagées et son annexe,

Vu l'arrêté préfectoral du 27 janvier 2020 du préfet du Calvados portant délégation de signature en matière d'activités de niveau départemental à Monsieur Olivier MORZELLE, Directeur régional de l'environnement, de l'aménagement et du logement (DREAL) pour la région Normandie,

Vu l'arrêté préfectoral du 12 décembre 2005 autorisant la société ECO-HUILE à exploiter une installation de régénération d'huiles usagées sur la commune de Lillebonne (76),

VU la demande de renouvellement d'agrément pour le ramassage des huiles usagées présentée par courrier du 18 novembre 2019 par la société Compagnie Française ECO-HUILE, dont le siège social est situé Zone Industrielle – Avenue de Port-Jérôme – 76170 Lillebonne, et notamment l'acte d'engagement sur le respect des obligations mises à sa charge.

Vu l'avis émis le 13 février 2020 par l'Agence de l'environnement et de la maîtrise de l'énergie (ADEME),

Vu le rapport de l'inspecteur des installations classées du 12 mars 2020.

CONSIDÉRANT la nécessité de poursuivre la récupération des huiles usagées tout en assurant, pour le détenteur de l'agrément, la stabilité et la pérennité de la filière de récupération,

SUR proposition du Secrétaire Général de la préfecture du Calvados.

ARRÊTE

ARTICLE 1ER : La société ECO-HUILE, dont le siège social est situé Zone Industrielle – Avenue de Port-Jérômpe – 76170 Lillebonne, est agréée dans les conditions fixées par l'arrêté ministériel du 28 janvier 1999 modifié susvisé, pour le ramassage des huiles usagées dans le département du Calvados.

ARTICLE 2 : Validité de l'agrément
Ce renouvellement d'agrément est délivré pour une période de 5 ans à compter de la notification du présent arrêté.

ARTICLE 3 : Obligations du ramasseur
Dans le cadre de cet agrément, le titulaire doit respecter les dispositions prévues par l'arrêté ministériel du 28 janvier 1999 modifié susvisé, en particulier les obligations relatives à la collecte, au stockage et à la cession des huiles usagées.

ARTICLE 4 : Respect des obligations
Le non-respect, par le titulaire de l'agrément, de l'une quelconque des obligations énumérées, au titre II de l'annexe à l'arrêté ministériel du 28 janvier 1999 modifié précité peut entraîner le retrait de l'agrément.

ARTICLE 5 : Fourniture d'information
Le titulaire de l'agrément doit faire parvenir tous les mois à l'Agence de l'environnement et de la maîtrise de l'énergie (ADEME), les renseignements sur son activité : tonnages collectés par lui-même ou les tiers contractants, avec indication des détenteurs et, le cas échéant, des prix de reprise ou conditions financières de cette dernière, tonnages livrés aux éliminateurs ou aux acheteurs dans le cas des huiles claires destinées à un réemploi en l'état, avec indication de ceux-ci et des prix de cession départ.
Un bilan de ces informations est effectué annuellement et transmis à la DREAL de Normandie.

ARTICLE 6 :
La présente décision ne peut être déférée qu'au Tribunal Administratif. Le délai de recours est de deux mois par le demandeur. Ce délai commence à courir du jour où la présente décision a été notifiée.

ARTICLE 7 : Exécution et ampliation
M. le Secrétaire Général de la Préfecture du Calvados et le Directeur Régional de l'Environnement, de l'Aménagement et du Logement de Normandie sont chargés, chacun en ce qui le concerne, de l'exécution du présent arrêté, qui sera notifié à la Société Compagnie Française ECO-HUILE et annoncé par les soins du Préfet, aux frais du titulaire de l'agrément, dans deux journaux locaux ou régionaux diffusés dans le département.
Un extrait de cet arrêté sera également publié au Recueil des Actes Administratifs de la Préfecture du Calvados.

Une ampliation sera adressée à :
- M. le Directeur de la Société ECO-HUILE – Zone Industrielle – Avenue de Port-Jérôme – 76170 Lillebonne.
- Préfecture du Calvados

Fait à Rouen, le 27 avril 2020

Par délégation,
le directeur régional de l'environnement, de
l'aménagement et du logement de Normandie

Olivier MORZELLE

Préfecture du Calvados

14-2020-09-01-010

Arrêté n° 2020/SIDPC/AL/304 portant obligation du port du masque de protection afin de déambuler, à pied, tous les jours, dans les rues et espaces publics de la commune de Blonville-sur-Mer mentionnés en annexe du présent arrêté

PRÉFET
DU CALVADOS
Liberté
Égalité
Fraternité

Arrêté n° 2020/SIDPC/AL/304 portant obligation du port du masque de protection afin de déambuler, à pied, tous les jours, dans les rues et espaces publics de la commune de Blonville-sur-Mer mentionnés en annexe du présent arrêté

Le Préfet du Calvados,
Chevalier de l'ordre national du mérite

Vu le code de la santé publique ;

Vu la loi 2020-856 du 9 juillet 2020 organisant la sortie de l'état d'urgence sanitaire ;

Vu le décret n°2004-374 du 29 avril 2004 modifié relatif aux pouvoirs des préfets, à l'organisation et à l'action des services de l'État dans les régions et les départements ;

Vu le décret 2020-860 du 10 juillet 2020 modifié prescrivant les mesures générales nécessaires pour faire face à l'épidémie de Covid-19 ;

Vu le décret de M. le président de la République en date du 24 juillet 2019 nommant M. Bruno BERTHET, sous-préfet, directeur de cabinet du préfet du Calvados ;

Vu le décret du Président de la République du 11 décembre 2019 portant nomination de Monsieur Philippe COURT en qualité de préfet du Calvados à compter du 6 janvier 2020 ;

Vu l'arrêté du préfet du Calvados du 10 juillet 2020 portant délégation de signature à M. Bruno BERTHET, sous-préfet, directeur de cabinet du préfet du Calvados ;

Vu la demande du maire de Blonville-sur-Mer ;

Considérant que le fait que le virus Covid 19 continue de circuler sur l'ensemble du territoire national ;

Considérant que la commune de Blonville-sur-Mer est très fréquentée ;

Considérant que la densité de la foule ne permet pas de respecter la distanciation physique d'un mètre entre chaque personne ;

Considérant qu'il en résulte un risque de contamination par le Covid 19 ;

Considérant qu'il y a lieu de prendre toutes les mesures nécessaires afin de limiter la transmission du Covid et prévenir l'apparition de clusters ;

ARRÊTE

Article 1er : le port du masque de protection, par les personnes âgées de onze ans et plus, est obligatoire, tous les jours, afin de déambuler, à pied, dans les rues et espaces publics mentionnés en annexe du présent arrêté, sur la commune de Blonville-sur-Mer.

Article 2 : cette mesure s'applique à compter de ce jour et jusqu'au 30 septembre 2020 inclus.

Article 3 : le présent arrêté sera communiqué au maire de la commune de Blonville-sur-Mer qui devra en assurer l'affichage en complément de la signalétique relative à la visibilité de ces mesures. Il sera publié au recueil des actes administratifs de l'État dans le département.

Article 4 : le non-respect des dispositions du présent arrêté expose son auteur à une amende forfaitaire d'un montant de 135 €.

Article 5 : le présent arrêté peut faire l'objet d'un recours gracieux auprès du préfet, ou d'un recours hiérarchique auprès du ministre de l'intérieur dans les deux mois suivant sa notification. Il peut également faire l'objet d'un recours contentieux auprès du tribunal administratif, dans le même délai, ou, le cas échéant, dans les deux mois suivant le rejet du recours gracieux ou hiérarchique.

Article 6 : le directeur de cabinet du préfet du Calvados, le maire de Blonville-sur-Mer et le directeur départemental de la sécurité publique du Calvados sont chargés, chacun en ce qui le concerne, de l'exécution du présent arrêté.

A Caen, le 01 SEP. 2020

Pour le préfet,
le directeur de cabinet,

Bruno BERTHET

Annexe de l'arrêté préfectoral n° 2020/SIDPC/AL/304 portant obligation du port du masque de protection, tous les jours, afin de déambuler, à pied, dans les rues et espaces publics de la commune de Blonville-sur-Mer mentionnés ci-après :

- Rue Louise,
- Rue Général Leclerc dans sa portion Rue Louise jusqu'à la place Gaston Lejumel,
- Boulevard M. Lechanteur dans sa portion Place du marché jusqu'à Avenue M. D'Ornano,
- Parking Pharmacie,
- Avenue M. D'Ornano dans sa portion rue Jacquot jusqu'à rue St Adèle,
- Rue de lassay jusqu'au numéro 12 de la rue,
- Rue Gnl de Gaulle jusqu'à la Rue de la Chimère,
- Rue Maurice Allaire dans sa portion Place de l'Europe – rue de la croix Robin,
- Place de l'Europe (parking CocciMarket),
- Place Gaston Lejumel.

Préfecture du Calvados

14-2020-09-01-011

Arrêté n° 2020/SIDPC/AL/305 portant obligation du port du masque de protection aux abords de l'école Charlemagne située sur le territoire de la commune de Blonville-sur-Mer

PRÉFET
DU CALVADOS
Liberté
Égalité
Fraternité

Arrêté n° 2020/SIDPC/AL/305 portant obligation du port du masque de protection aux abords de l'école Charlemagne située sur le territoire de la commune de Blonville-sur-Mer

Le Préfet du Calvados,
Chevalier de l'ordre national du mérite

Vu le code de la santé publique ;

Vu la loi 2020-856 du 9 juillet 2020 organisant la sortie de l'état d'urgence sanitaire ;

Vu le décret n°2004-374 du 29 avril 2004 modifié relatif aux pouvoirs des préfets, à l'organisation et à l'action des services de l'État dans les régions et les départements ;

Vu le décret 2020-860 du 10 juillet 2020 modifié prescrivant les mesures générales nécessaires pour faire face à l'épidémie de Covid-19 ;

Vu le décret de M. le président de la République en date du 24 juillet 2019 nommant M. Bruno BERTHET, sous-préfet, directeur de cabinet du préfet du Calvados ;

Vu le décret du Président de la République du 11 décembre 2019 portant nomination de Monsieur Philippe COURT en qualité de préfet du Calvados à compter du 6 janvier 2020 ;

Vu l'arrêté du préfet du Calvados du 10 juillet 2020 portant délégation de signature à M. Bruno BERTHET, sous-préfet, directeur de cabinet du préfet du Calvados ;

Vu la demande du maire de Blonville-sur-Mer ;

Considérant qu'aux termes de l'article 1er du décret n°2020-860 du 10 juillet 2020 modifié, les mesures d'hygiène et de distanciation sociale, incluant la distanciation physique d'au moins un mètre entre deux personnes, dites barrières, doivent être observées en tout lieu et en toute circonstance et en particulier lors des rassemblements, réunions, activités et déplacements qui ne sont pas interdits ; que dans les cas où le port du masque n'est pas prescrit, le préfet de département est habilité à le rendre obligatoire lorsque les circonstances locales l'exigent ;

Considérant que le fait que le virus Covid 19 continue de circuler sur l'ensemble du territoire national ;

Considérant que les abords immédiats des entrées et sorties de l'école Charlemagne située sur le territoire de la commune de Blonville-sur-Mer connaissent une affluence importante aux heures de rentrée et de sortie des classes rendant difficile le respect des distances entre les personnes ;

Considérant qu'il en résulte un risque de contamination par le Covid 19 ;

Considérant qu'afin de réduire ce risque, il y a lieu de rendre obligatoire le port du masque pour toute personne de onze ans ou plus se trouvant aux abords immédiats de l'école Charlemagne située sur le territoire de la commune de Blonville-sur-Mer ;

ARRÊTE

Article 1er : le port du masque de protection, par toute personne âgée de 11 ans ou plus, est obligatoire aux abords de l'école Charlemagne située sur le territoire de la commune de Blonville-sur-Mer.

Article 2 : cet arrêté s'applique au sein d'une zone de 20 mètres située de part et d'autre de chacun des accès à l'établissement scolaire.

Article 3 : cette obligation ne s'applique qu'au moment de l'entrée et de la sortie des élèves.

Article 4 : cet arrêté s'applique du mardi 1er septembre 2020 au vendredi 16 octobre 2020 inclus.

Article 5 : le présent arrêté sera communiqué au maire de la commune de Blonvilles-sur-Mer qui devra en assurer l'affichage et mettre en place une signalétique visible informant la population de l'obligation de port du masque. Cet arrêté sera publié au recueil des actes administratifs de l'État dans le département.

Article 6 : le non-respect des dispositions du présent arrêté expose son auteur à une amende forfaitaire d'un montant de 135 €.

Article 7: le présent arrêté peut faire l'objet d'un recours gracieux auprès du préfet, ou d'un recours hiérarchique auprès du ministre de l'intérieur dans les deux mois suivant sa notification. Il peut également faire l'objet d'un recours contentieux auprès du tribunal administratif, dans le même délai, ou, le cas échéant, dans les deux mois suivant le rejet du recours gracieux ou hiérarchique.

Article 8 : le directeur de cabinet du préfet du Calvados, le maire de la commune de Blonville-sur-Mer et le directeur départemental de la sécurité publique du Calvados sont chargés, chacun en ce qui le concerne, de l'exécution du présent arrêté.

A Caen, le 01 SEP. 2020

Pour le préfet,
Le directeur de Cabinet,

Bruno BERTHET

Préfecture du Calvados

14-2020-09-04-002

Arrêté n° 2020/SIDPC/AL/309 portant obligation du port du masque de protection afin de déambuler, à pied, dans les rues et espaces publics de la Ville de Condé-en-Normandie mentionnés en annexe du présent arrêté dans le cadre de la fête Saint Gilles

PRÉFET
DU CALVADOS
Liberté
Égalité
Fraternité

Arrêté n° 2020/SIDPC/AL/309 portant obligation du port du masque de protection afin de déambuler, à pied, dans les rues et espaces publics de la Ville de Condé-en-Normandie mentionnés en annexe du présent arrêté dans le cadre de la fête Saint-Gilles.

Le Préfet du Calvados,
Chevalier de l'ordre national du mérite

Vu le code de la santé publique ;

Vu la loi 2020-856 du 9 juillet 2020 organisant la sortie de l'état d'urgence sanitaire ;

Vu le décret n°2004-374 du 29 avril 2004 modifié relatif aux pouvoirs des préfets, à l'organisation et à l'action des services de l'État dans les régions et les départements ;

Vu le décret 2020-860 du 10 juillet 2020 modifié prescrivant les mesures générales nécessaires pour faire face à l'épidémie de Covid-19 ;

Vu le décret de M. le président de la République en date du 24 juillet 2019 nommant M. Bruno BERTHET, sous-préfet,directeur de cabinet du préfet du Calvados ;

Vu le décret du Président de la République du 11 décembre 2019 portant nomination de Monsieur Philippe COURT en qualité de préfet du Calvados à compter du 6 janvier 2020 ;

Vu l'arrêté du préfet du Calvados du 10 juillet 2020 portant délégation de signature à M. Bruno BERTHET, sous-préfet, directeur de cabinet du préfet du Calvados ;

Vu la demande du maire de Condé-en-Normandie ;

Considérant que le fait que le virus Covid 19 continue de circuler sur l'ensemble du territoire national ;

Considérant qu'est organisée, la fête Saint Gilles sur le territoire de la commune de Condé-en-Normandie les 5 et 6 septembre 2020 ;

Considérant une forte fréquentation lors de cette fête ;

Considérant que la densité de la foule ne permet pas de respecter la distanciation physique d'un mètre entre chaque personne fréquentant cette fête ;

Considérant que la densité de la foule ne permet pas de respecter la distanciation physique d'un mètre entre chaque personne ;

Considérant qu'il en résulte un risque de contamination par le Covid 19 ;

Considérant qu'il y a lieu de prendre toutes les mesures nécessaires afin de limiter la transmission du Covid et prévenir l'apparition de clusters ;

ARRÊTE

Article 1er : le port du masque de protection, par les personnes âgées de onze ans et plus, est obligatoire afin de déambuler, à pied, dans les rues et espaces publics de la Ville de Condé-en-Normandie mentionnés en annexe du présent arrêté dans le cadre de la fête Saint-Gilles.

Article 2 : cette mesure s'applique du samedi 5 septembre 2020 à 07 heures 00 au dimanche 6 septembre 2020 à 23 heures 00.

Article 3 : le présent arrêté sera communiqué au maire de la Ville de Condé-en-Normandie qui devra en assurer l'affichage en complément de la signalétique relative à la visibilité de ces mesures. Il sera publié au recueil des actes administratifs de l'État dans le département.

Article 4 : le non-respect des dispositions du présent arrêté expose son auteur à une amende forfaitaire d'un montant de 135 €.

Article 5 : le présent arrêté peut faire l'objet d'un recours gracieux auprès du préfet, ou d'un recours hiérarchique auprès du ministre de l'intérieur dans les deux mois suivant sa notification. Il peut également faire l'objet d'un recours contentieux auprès du tribunal administratif, dans le même délai, ou, le cas échéant, dans les deux mois suivant le rejet du recours gracieux ou hiérarchique.

Article 6 : le directeur de cabinet du préfet du Calvados, le maire de Condé-en-Normandie et le colonel, commandant le groupement de gendarmerie départementale du Calvados sont chargés, chacun en ce qui le concerne, de l'exécution du présent arrêté.

A Caen, le 04 SEP. 2020

Pour le préfet,
le directeur de cabinet,

Bruno BERTHET

Annexe à l'arrêté n° 2020/SIDPC/AL/309 portant obligation du port du masque de protection afin de déambuler, à pied, dans les rues et espaces publics de la Ville de Condé-en-Normandie mentionnés ci-après, du samedi 5 septembre 2020 à 07 heures 00 au dimanche 6 septembre 2020 à 23 heures 00, à l'occasion de la fête Saint Gilles

- Rue du 6 Juin
- Rue Saint Sauveur
- Quai de Druance
- Quai des Challouets
- Rue Ferdinand Vaullégeard
- Place du marché
- Rue Dumont d'Urville
- Contre Allée de Verdun
- Quai de la libération
- Rue du Vieux Château
- Contre allée de Vire
- Rue de l'hôtel de ville
- Place de l'hôtel de ville

Préfecture du Calvados

14-2020-09-03-002

Arrêté n° 2020/SIDPC/SV/307 portant obligation du port du masque de protection aux abords des établissements scolaires situés sur le territoire de la commune de Moult-Chicheboville

PRÉFET
DU CALVADOS
Liberté
Égalité
Fraternité

Arrêté n° 2020/SIDPC/SV/307 portant obligation du port du masque de protection aux abords des établissements scolaires situés sur le territoire de la commune de Moult-Chicheboville

Le Préfet du Calvados,
Chevalier de l'ordre national du mérite

Vu le code de la santé publique ;

Vu la loi 2020-856 du 9 juillet 2020 organisant la sortie de l'état d'urgence sanitaire ;

Vu le décret n°2004-374 du 29 avril 2004 modifié relatif aux pouvoirs des préfets, à l'organisation et à l'action des services de l'État dans les régions et les départements ;

Vu le décret 2020-860 du 10 juillet 2020 modifié prescrivant les mesures générales nécessaires pour faire face à l'épidémie de Covid-19 ;

Vu le décret du Président de la République du 11 décembre 2019 portant nomination de Monsieur Philippe COURT en qualité de préfet du Calvados à compter du 6 janvier 2020 ;

Vu la demande du maire de Moult-Chicheboville ;

Considérant qu'aux termes de l'article 1er du décret n°2020-860 du 10 juillet 2020 modifié, les mesures d'hygiène et de distanciation sociale, incluant la distanciation physique d'au moins un mètre entre deux personnes, dites barrières, doivent être observées en tout lieu et en toute circonstance et en particulier lors des rassemblements, réunions, activités et déplacements qui ne sont pas interdits ; que dans les cas où le port du masque n'est pas prescrit, le préfet de département est habilité à le rendre obligatoire lorsque les circonstances locales l'exigent ;

Considérant que le fait que le virus Covid 19 continue de circuler sur l'ensemble du territoire national ;

Considérant que les abords immédiats des établissements scolaires situés sur le territoire de la commune de Moult-Chicheboville connaissent une affluence importante aux heures de rentrée et de sortie des classes rendant difficile le respect des distances entre les personnes ;

Considérant qu'il en résulte un risque de contamination par le Covid 19 ;

Considérant qu'afin de réduire ce risque, il y a lieu de rendre obligatoire le port du masque pour toute personne de onze ans ou plus se trouvant aux abords immédiats des établissements scolaires situés sur le territoire de la commune de Moult-Chicheboville ;

ARRÊTE

Article 1er : le port du masque de protection, par toute personne âgée de 11 ans ou plus, est obligatoire aux abords des établissements scolaires situant sur le territoire de la commune de Moult-Chicheboville :

Article 2 : cet arrêté s'applique au sein d'une zone de 20 mètres située de part et d'autre de chacun des accès aux établissements scolaires.

Article 3 : cette obligation ne s'applique qu'au moment de l'entrée et de la sortie des élèves.

Article 4 : cet arrêté s'applique du vendredi 4 septembre 2020 au vendredi 16 octobre 2020 inclus.

Article 5 : le présent arrêté sera communiqué au maire de la commune de Moult-Chicheboville qui devra en assurer l'affichage et mettre en place une signalétique visible informant la population de l'obligation de port du masque. Cet arrêté sera publié au recueil des actes administratifs de l'État dans le département.

Article 6 : le non-respect des dispositions du présent arrêté expose son auteur à une amende forfaitaire d'un montant de 135 €.

Article 7: le présent arrêté peut faire l'objet d'un recours gracieux auprès du préfet, ou d'un recours hiérarchique auprès du ministre de l'intérieur dans les deux mois suivant sa notification. Il peut également faire l'objet d'un recours contentieux auprès du tribunal administratif, dans le même délai, ou, le cas échéant, dans les deux mois suivant le rejet du recours gracieux ou hiérarchique.

Article 8 : le directeur de cabinet du préfet du Calvados, le maire de la commune de Moult-Chicheboville et le commandant du groupement de gendarmerie départementale du Calvados sont chargés, chacun en ce qui le concerne, de l'exécution du présent arrêté.

A Caen, le 03 SEP. 2020

Pour le préfet,
le directeur de cabinet

Bruno BERTHET

Préfecture du Calvados

14-2020-09-04-001

Arrêté N° CAB BSI 2020 724 portant mise en demeure de quitter un terrain indûment occupé sur la commune de CARPIQUET

PRÉFET
DU CALVADOS
Liberté
Égalité
Fraternité

CABINET
DIRECTION DES SECURITES
Bureau de la sécurité intérieure

Arrêté préfectoral n° CAB-BSI- 2020-724 portant mise en demeure de quitter un terrain indûment occupé sur la commune de CARPIQUET

Le Préfet du Calvados,

Chevalier de l'Ordre National du Mérite.

VU le code général des collectivités territoriales ;

VU la loi n°2000-614 du 5 juillet 2000 modifiée relative à l'accueil et à l'habitat des gens du voyage et notamment son article 9-1 ;

VU la loi n°2007-297 du 5 mars 2007 relative à la prévention de la délinquance ;

VU la loi n°2017-86 du 27 janvier 2017 relative à l'égalité et à la citoyenneté ;

VU le décret n° 2004-374 du 29 avril 2004 relatif aux pouvoirs des préfets, à l'organisation et à l'action des services de l'État dans les régions et départements ;

VU le schéma départemental d'accueil des gens du voyage dans le Calvados co-signé par l'État et le Conseil départemental du Calvados le 26 avril 2018 ;

VU l'ordonnance du tribunal judiciaire de Caen en date du 27 août 2020 autorisant Maître MICHEL à se faire assister de la force publique pour faire procéder à l'expulsion ;

VU la demande de réquisition de la force publique adressée par Maître MICHEL, huissier de justice en date du 31 août 2020 demandant le concours de la force publique afin de procéder à l'expulsion des gens du voyage situés 120 rue des Monts Panneaux 14650 CARPIQUET sur le terrain appartenant à la SAS LEVILLAIN CHAUFFAGE SANITAIRE ;

VU le rapport administratif de la direction départementale de la sécurité publique du Calvados en date du 2 septembre 2020 ;

CONSIDÉRANT que des véhicules tracteurs et 6 résidences mobiles stationnent illégalement sur les parcelles cadastrées appartenant à la SAS LEVILLAIN CHAUFFAGE SANITAIRE avec un accès à l'adresse suivante : numéro de parcelle cadastrale section ZD n°354 constituant le lot n° 15 du lotissement « ZONE D'ACTIVITES RUE DES MONTS PANNEAUX » à CARPIQUET (14650) ;
CONSIDÉRANT que ledit terrain ne dispose d'aucune installation sanitaire, ni d'aucun équipement pour recueillir les eaux usées et n'est, dès lors, pas adapté au stationnement des résidences mobiles ;

CONSIDÉRANT que ledit terrain est un terrain à caractère commercial et industriel ;

CONSIDÉRANT qu'il a été constaté des branchements sauvages sur les réseaux d'électricité et à proximité de bâtiments industriels dont une entreprise de palettes pouvant constituer un danger immédiat pour les personnes ;

CONSIDÉRANT qu'en raison de ces faits, le stationnement de ces résidences mobiles est de nature à porter atteinte à la salubrité, la sécurité et la tranquillité publiques ;

14038 CAEN CEDEX - Tél : 02.31.30.64.00
site internet : www.calvados.gouv.fr

SUR PROPOSITION du sous-préfet, Directeur de cabinet du Préfet du Calvados ;

DÉCIDE

Article 1er :

Les propriétaires et occupants des résidences mobiles stationnés sans droit ni titre sur les parcelles cadastrées appartenant à la SAS LEVILLAIN CHAUFFAGE SANITAIRE avec un accès à l'adresse suivante : numéro de parcelle cadastrale section ZD n°354 constituant le lot n° 15 du lotissement « ZONE D'ACTIVITES RUE DES MONTS PANNEAUX « CARPIQUET (14650) et appartenant à la SAS LEVILLAIN CHAUFFAGE SANITAIRE sont mis en demeure de quitter les lieux au plus tard 72 Heures après notification.

Article 2 :

S'il n'a pas été satisfait dans le délai imparti à la mise en demeure mentionnée à l'article 1er, il sera procédé à l'évacuation forcée des personnes, véhicules et résidences mobiles encore présents sur les lieux.

Article 3 :

La présente décision peut faire l'objet d'un recours devant le Tribunal Administratif de Caen dans le délai fixé par la mise en demeure.

Article 4 :

La présente décision sera notifiée aux occupants illicites du terrain ainsi qu'au propriétaire ou au titulaire du droit d'usage dudit terrain et publiée sous forme d'affichage en mairie et sur les lieux.

Article 5 :

Le sous-préfet, directeur de cabinet, et le directeur départemental de la sécurité publique du Calvados sont chargés, chacun en ce qui le concerne, de l'exécution du présent arrêté qui sera publié au recueil des actes administratifs de la Préfecture du Calvados.

Caen, le 04 SEP. 2020

Pour le Préfet,
le sous-préfet, directeur de cabinet

Bruno BERTHET

NOTIFICATION OFFICIELLE	
Arrêté notifié le *(date)*	
Par *(DDSP 14 / GGD 14)*	
A (lieu)	
A *(Monsieur / Madame)*	

14038 CAEN CEDEX - Tél : 02.31.30.64.00
site internet : www.calvados.gouv.fr

Préfecture du Calvados

14-2020-08-27-006

Arrêté préfectoral modificatif n°4 portant composition de la commission départementale de la nature, des paysages et des sites du Calvados

PRÉFET
DU CALVADOS
Liberté
Égalité
Fraternité

Préfecture du Calvados

Direction de la coordination des politiques publiques et de l'appui territorial

ARRETE PREFECTORAL MODIFICATIF N° 4

PORTANT COMPOSITION DE LA COMMISSION DEPARTEMENTALE DE LA NATURE, DES PAYSAGES ET DES SITES DU CALVADOS

Le Préfet du Calvados
Chevalier national de l'ordre du mérite

VU le code de l'environnement, notamment ses articles L 341-16, R 341-16 et suivants,

VU le code des relations entre le public et l'administration, notamment les articles R 133-3 et suivants,

VU le décret n° 2006-665 du 7 juin 2006 relatif à la réduction du nombre et à la simplification de la composition de diverses commissions administratives, notamment son article 15,

VU le décret n° 2020-571 du 14 mai 2020 définissant la date d'entrée en fonction des conseillers municipaux et communautaires élus dans les communes dont le conseil municipal a été entièrement renouvelé dès le premier tour des élections municipales et communautaires organisé le 15 mars 2020,

VU le décret n° 2020-642 du 27 mai 2020 fixant la date du second tour du renouvellement général des conseillers municipaux et communautaires, des conseillers de Paris et des conseillers métropolitains de Lyon, et portant convocation des électeurs,

VU l'arrêté préfectoral du 17 décembre 2018 portant composition de la commission départementale de la nature, des paysages et des sites du Calvados,

VU les arrêtés préfectoraux modificatifs n° 1 du 5 avril 2019, n° 2 du 28 mai 2020 et n° 3 du 23 juin 2020 portant composition de la commission départementale de la nature, des paysages et des sites du Calvados,

VU les propositions de désignation de l'union amicale des maires du Calvados en date du 21 août 2020,

SUR PROPOSITION de M. le secrétaire général de la préfecture du Calvados,

ARRÊTE

ARTICLE 1 - L'arrêté préfectoral du 17 décembre 2018 portant composition de la commission départementale de la nature, des paysages et des sites du département du Calvados est modifié comme suit.

ARTICLE 2 - La formation spécialisée dite « **DE LA NATURE** » est composée comme suit :

PRESIDENT : le préfet ou son représentant

1°) Représentants des services de l'Etat, membres de droit

- M. le directeur régional de l'environnement, de l'aménagement et du logement ou son représentant
- M. le directeur départemental des territoires et de la mer ou son représentant

- M. le directeur départemental adjoint des territoires et de la mer ou son représentant
- M. le chef de l'unité départementale de l'architecture et du patrimoine ou son représentant
- M. le directeur régional des affaires culturelles ou son représentant

2°) Représentants des élus des collectivités territoriales et des établissements publics de coopération intercommunale

Conseillers départementaux :

- Mme Angélique PERINI, conseillère départementale du canton de Lisieux (sans changement)
- M. Bertrand HAVARD, conseiller départemental du canton d'Ifs (sans changement)

En cas d'empêchement des conseillers départementaux désignés ci-dessus, ont été désignées par le conseil départemental du Calvados :

- Mme Audrey GADENNE, conseillère départementale du canton de Pont l'Evêque (sans changement)
- Mme Coralie ARRUEGO, conseillère départementale du canton de Trocart (sans changement)

Maires

- M. Jacky LEHUGEUR, maire de GOUVIX
- Mme Coralie ARRUEGO, maire de MOULT-CHICHEBOVILLE

Représentant d'établissement public de coopération intercommunale

- M. Sylvain NAVIAUX, vice-président de la communauté de communes du Pays de Honfleur-Beuzeville

3°) Personnalités qualifiées en matière de sciences de la nature, de protection des sites ou du cadre de vie, représentants d'associations agréées de protection de l'environnement et représentants des organisations agricoles ou sylvicoles

- En tant que personnalités qualifiées en matière de sciences de la nature, de protection des sites ou du cadre de vie

Titulaire : M. Philippe MADELINE, géographe (sans changement)
Suppléant : ------

Titulaire : M. Xavier AUGUSTIN, ingénieur (sans changement)
Suppléant : ------

- En tant que représentants des associations agréées de protection de l'environnement

Titulaire : Mme Claudine JOLY, présidente du comité régional d'études pour la protection et l'aménagement de la nature (CREPAN) (sans changement)
Suppléant : M. Alain LERCH, administrateur du comité régional d'études pour la protection et l'aménagement de la nature (CREPAN) (sans changement)

Titulaire : M. Michel HORN, président du groupement régional des associations de protection de l'environnement (GRAPE) (sans changement)
Suppléant : M. René MAFFEI, président d'honneur du groupement régional des associations de protection de l'environnement (GRAPE) (sans changement)

- En tant que représentants des organisations agricoles ou sylvicoles

Titulaire : Mme Véronique HULMEL, membre de la chambre d'agriculture du Calvados (sans changement)
Suppléant : Mme Marianne LOMBARD, membre de la chambre d'agriculture du Calvados (sans changement)

4°) Personnes compétentes en matière de protection de la flore et de la faune sauvage ainsi que des milieux naturels

Titulaire : M. Jean-Philippe RIOULT, mycologue, vice-président du conseil scientifique régional du patrimoine naturel de Basse-Normandie (CSRPN) (sans changement)
Suppléant : M. Olivier DUGUE, géologue (sans changement)

Titulaire : M. Gérard TRESGOTS, biologiste (sans changement)
Suppléant : M. Loïc CHEREAU, naturaliste (sans changement)

Titulaire : M. Jacques AVOINE, géologue (sans changement)
Suppléant : ------

Titulaire : M. Marc DEFLANDRE, ornithologue (sans changement)
Suppléant : ------

Titulaire : M. Emmanuel SCHMITT, naturaliste (sans changement)
Suppléant : ------

Lorsque la formation spécialisée dite « de la nature » se réunit en instance de concertation pour la gestion du réseau Natura 2000, le préfet peut inviter des représentants d'organismes consulaires et des activités présentes sur les sites Natura 2000, notamment agricoles, forestières, extractives, touristiques ou sportives, à y participer, sans voix délibérative. Lorsque cette formation est chargée d'émettre un avis sur un acte réglementaire relatif à la protection de sites d'intérêt géologique, le préfet peut inviter des personnes et des représentants des organismes consulaires et des activités concernés à y participer, sans voix délibérative.

ARTICLE 3 - La formation spécialisée dite « DES SITES ET PAYSAGES » est composée comme suit :

PRESIDENT : le préfet ou son représentant

1°) Représentants des services de l'Etat, membres de droit

- M. le directeur régional de l'environnement, de l'aménagement et du logement ou son représentant
- M. le directeur départemental des territoires et de la mer ou son représentant
- M. le directeur départemental adjoint des territoires et de la mer ou son représentant
- M. le chef de l'unité départementale de l'architecture et du patrimoine ou son représentant
- M. le directeur régional des affaires culturelles ou son représentant
- M. le directeur régional des entreprises, de la concurrence, de la consommation, du travail et de l'emploi ou son représentant

2°) Représentants des élus des collectivités territoriales et des établissements publics de coopération intercommunale

Conseillers départementaux :

- M. Hubert COURSEAUX, conseiller départemental du canton de Pont l'Evêque (sans changement)
- Mme Audrey GADENNE, conseillère départementale du canton de Pont l'Evêque (sans changement)

En cas d'empêchement des conseillers départementaux désignés ci-dessus, ont été désignées par le conseil départemental du Calvados :
- Mme Béatrice GUILLAUME, conseillère départementale du canton de Cabourg (sans changement)
- Mme Véronique MARTINEZ, conseillère départementale du canton de Bretteville l'Orgueilleuse (sans changement)

Maires

- M. Marc LECERF, maire de FLEURY SUR ORNE
- M. Olivier PAZ, maire de MERVILLE FRANCEVILLE -PLAGE

Représentants d'établissements publics de coopération intercommunale

- Mme Régine CURZYDLO, vice-présidente de la communauté de communes Coeur Côte Fleurie
- M. Patrick THOMINES, président de la communauté de communes Isigny -Omaha Intercom

3°) Personnalités qualifiées en matière de sciences de la nature, de protection des sites ou du cadre de vie, représentants d'associations agréées de protection de l'environnement et représentants des organisations agricoles ou sylvicoles

- En tant que personnalités qualifiées en matière de sciences de la nature, de protection des sites ou du cadre de vie

Titulaire : M. Philippe MADELINE, géographe (sans changement)
Suppléant : ------

Titulaire : M. Xavier AUGUSTIN, ingénieur (sans changement)
Suppléant : ------

- En tant que représentants des associations agréées de protection de l'environnement

Titulaire : M. Alain LERCH, administrateur du comité régional d'études pour la protection et l'aménagement de la nature (CREPAN) (sans changement)
Suppléant : Mme Claudine JOLY, présidente du comité régional d'études pour la protection et l'aménagement de la nature (CREPAN) (sans changement)

Titulaire : M. Michel HORN, président du groupement régional des associations de protection de l'environnement (GRAPE) (sans changement)
Suppléant : M. René MAFFEI, président d'honneur du groupement régional des associations de protection de l'environnement (GRAPE) (sans changement)

- En tant que représentants des organisations agricoles ou sylvicoles

Titulaire : Mme Véronique HULMEL, membre de la chambre d'agriculture du Calvados (sans changement)
Suppléant : Mme Marianne LOMBARD, membre de la chambre d'agriculture du Calvados (sans changement)

Titulaire : Mme Marie-Paule LECERF, conseillère au sein du centre régional de la propriété forestière de Normandie (sans changement)
Suppléant : M. Louis-René de LESQUEN, conseiller au sein du centre régional de la propriété forestière de Normandie (sans changement)

4°) Personnalités compétentes en matière d'aménagement et d'urbanisme, de paysage, d'architecture et d'environnement

Titulaire : M. Marcel ROUPSARD, géographe (sans changement)
Suppléant : ------

Titulaire : M. Fabien TESSIER, architecte, directeur du conseil d'architecture, d'urbanisme et de l'environnement du Calvados (C.A.U.E) (sans changement)
Suppléant : Mme Claire SAMASSA, chargée d'études, architecte au conseil d'architecture, d'urbanisme et de l'environnement du Calvados (C.A.U.E) (sans changement)

Titulaire : M. François JACQUEMARD, architecte diplômé du centre d'études supérieures d'histoires et de conservation des monuments anciens (sans changement)
Suppléant : ------

Titulaire : **Mme Agnès SPALART, paysagiste (sans changement)**
Suppléant : M. Franck GAILLET, paysagiste (sans changement)

Titulaire : **M. Olivier DUGUE, géologue (sans changement)**
Suppléant : ------

Titulaire : **Mme Hélène D'HONDT, ingénieur agronome (sans changement)**
Suppléant : ------

Lorsque cette formation est consultée sur un projet d'installation de production d'électricité utilisant l'énergie mécanique du vent, un membre siégera, en sus, par collège, avec voix délibérative, à savoir :

1°) Représentant des services de l'Etat, membre de droit

- M. le chef de l'unité départementale de la direction régionale de l'environnement, de l'aménagement et du logement ou son représentant

2°) Représentant des élus des collectivités territoriales et des établissements publics de coopération intercommunale

- M. Thomas DUPONT FEDERICI, vice-président de la communauté de communes Coeur de Nacre

3°) Personnalité qualifiée en matière de sciences de la nature, de protection des sites ou du cadre de vie, représentants d'associations agréées de protection de l'environnement et représentants des organisations agricoles ou sylvicoles

- M. Jean-Baptiste FLICHY, paysagiste concepteur et conseil (sans changement)

4°) Personnalité compétente en matière d'aménagement et d'urbanisme, de paysage, d'architecture et d'environnement

Titulaire : M. Christian BRIARD (Zephyr) France Energie Eolienne (sans changement)
Suppléant : M. Olivier COCHARD, (EDF Renouvelables) syndicat des énergies renouvelables (sans changement)

ARTICLE 4 - La formation spécialisée dite « **DE LA PUBLICITE** » est composée comme suit :

PRESIDENT : le préfet ou son représentant

1°) Représentants des services de l'Etat, membres de droit

- M. le directeur régional de l'environnement, de l'aménagement et du logement ou son représentant
- M. le directeur départemental des territoires et de la mer ou son représentant
- M. le chef de l'unité départementale de l'architecture et du patrimoine ou son représentant

2°) Représentants des élus des collectivités territoriales

Conseillers départementaux :

- Mme Angélique PERINI, conseillère départementale du canton de Lisieux (sans changement)
- M. Bertrand HAVARD, conseiller départemental du canton d'Ifs (sans changement)
En cas d'empêchement des conseillers départementaux désignés ci-dessus, ont été désignées par le conseil départemental du Calvados :
- Mme Audrey GADENNE, conseillère départementale du canton de Pont l'Evêque (sans changement)
- Mme Coralie ARRUEGO, conseillère départementale du canton de Troarn (sans changement)

Maire

- Mme Clémentine LE MARREC, maire de BENOUVILLE

3°) Personnalités qualifiées en matière de sciences de la nature, de protection des sites ou du cadre de vie et représentants d'associations agréées de protection de l'environnement

- En tant que personnalités qualifiées en matière de sciences de la nature, de protection des sites ou du cadre de vie

Titulaire : M. Philippe MADELINE, géographe (sans changement)
Suppléant : ------

Titulaire : M. Xavier AUGUSTIN, ingénieur (sans changement)
Suppléant : ------

- En tant que représentants des associations agréées de protection de l'environnement

Titulaire : M. Michel HORN, président du groupement régional des associations de protection de l'environnement de Basse-Normandie (GRAPE) (sans changement)
Suppléant : Mme Annick NOEL, vice-présidente du comité régional d'études pour la protection et l'aménagement de la nature de Basse-Normandie (CREPAN) (sans changement)

4°) Professionnels représentant les entreprises de publicité et les fabricants d'enseignes

- En tant que représentants des entreprises de publicité :

Titulaire : M. Cédric NIEL, ExterionMedia relance Giraudy, ingénieur développement patrimoine Normandie (sans changement)
Suppléant : M. Christophe PAWLETTA, société OXIALIVE, directeur développement (sans changement)

Titulaire : M. Philippe BERTOIA, Société Cadres Blancs Afficheurs, directeur du développement des collectivit (sans changement)
Suppléant : M. Eric BOUGOURD, Société Cadres Blancs Afficheurs, directeur du patrimoine (sans changement)

- En tant que représentants des fabricants d'enseignes :

Titulaire : M. Franck LAMY, société LUXAFLUOR, directeur (sans changement)
Suppléant : M. Olivier SORDET, société DAYTONA Signalétique, co-gérant (sans changement)

Le maire de la commune intéressée par le projet ou le président du groupe de travail intercommunal prévu au II de l'article L 581-14 du code de l'environnement est invité à siéger à la séance au cours de laquelle le projet est examiné. Il a voix délibérative.

ARTICLE 5 - La formation spécialisée dite « **DES CARRIERES** » est composée comme suit :

PRESIDENT : le préfet ou son représentant

1°) Représentants des services de l'Etat, membres de droit

- M. le directeur régional de l'environnement, de l'aménagement et du logement ou son représentant
- M. le chef de l'unité départementale du Calvados de la direction régionale de l'environnement, de l'aménagement et du logement ou son représentant
- M. le directeur départemental des territoires et de la mer ou son représentant
- M. le directeur départemental adjoint des territoires et de la mer ou son représentant

2°) Représentants des élus des collectivités territoriales

Conseillers départementaux :

M. Jean-Léonce DUPONT, président du Conseil départemental, représenté par M. Christian HAURET, conseiller départemental du canton d'Aunay-sur-Odon (sans changement)
M. Patrick JEANNENEZ, conseiller départemental du canton de Caen 2 (sans changement)

En cas d'empêchement du conseiller départemental désigné ci-dessus, a été désignée par le conseil départemental du Calvados :
- Mme Sylvie JACQ, conseillère départementale du canton de Thury-Harcourt (sans changement)

Maires

- M. Bruno RUSSEIL, maire d'ESQUAY SUR SEULLES
- M. Kevin DEWAELE, maire de VIGNATS

3°) Personnalités qualifiées en matière de sciences de la nature, de protection des sites ou du cadre de vie, représentants d'associations agréées de protection de l'environnement et représentants des organisations agricoles ou sylvicoles

- En tant que personnalités qualifiées en matière de sciences de la nature, de protection des sites ou du cadre de vie

Titulaire : M. Olivier DUGUE, géologue (sans changement)
Suppléant : M. Jacques AVOINE, géologue (sans changement)

- En tant que représentants des associations agréées de protection de l'environnement

Titulaire : M. Emile CONSTANT, comité régional d'études pour la protection et l'aménagement de la nature (CREPAN) (sans changement)
Suppléant : Mme Claudine JOLY, présidente du comité régional d'études pour la protection et l'aménagement de la nature (CREPAN) (sans changement)

Titulaire : M. Michel HORN, président du groupement régional des associations de protection de l'environnement (GRAPE) (sans changement)
Suppléant : M. René MAFFEI, président d'honneur du groupement régional des associations de protection de l'environnement (GRAPE) (sans changement)

- En tant que représentants des organisations agricoles ou sylvicoles

Titulaire : Mme Véronique HULMEL, membre de la chambre d'agriculture du Calvados (sans changement)
Suppléant : Mme Marianne LOMBARD, membre de la chambre d'agriculture du Calvados (sans changement)

4°) Représentants des exploitants de carrières et des utilisateurs de matériaux de carrières

- En tant que représentants des exploitants de carrières

Titulaire : M. Sébastien BERTHE, carrière de la Roche Blain (sans changement)
Suppléant : M. Patrick MELLIER, société NEVEUX et Cie SNC (sans changement)

Titulaire : M. Antoine LAMACHE, EUROVIA Basse-Normandie (sans changement)
Suppléant : M. Yann PIGNET, GIRARD & FOSSEZ & Cie (sans changement)

Titulaire : M. Christophe KOENER, Groupe Carrières de Mouen (14790) (sans changement)
Suppléant : M. Gilles LETELLIER, entreprise Letellier & Cie (14440) (sans changement)

- En tant que représentants des utilisateurs de matériaux

Titulaire : M. Alan COUEGNAT, GUINTOLI SAS (14270) (sans changement)
Suppléant : M. Franck AMOURETTE, CEMEX Bétons Nord Ouest (50500) (sans changement)
Le maire de la commune sur le territoire de laquelle une exploitation de carrière est projetée est invité à siéger à la séance au cours de laquelle la demande d'autorisation de cette exploitation est examinée. Il a voix délibérative.

ARTICLE 6 - La formation spécialisée dite « **DE LA FAUNE SAUVAGE CAPTIVE** » est composée comme suit :

PRESIDENT : le préfet ou son représentant

1°) Représentants des services de l'Etat, membres de droit

- M. le directeur régional de l'environnement, de l'aménagement et du logement ou son représentant
- M. le directeur départemental de la protection des populations ou son représentant
- M. le directeur départemental des territoires et de la mer ou son représentant

2°) Représentants des élus des collectivités territoriales

Conseillers départementaux :

- Mme Angélique PERINI, conseillère départementale du canton de Lisieux (sans changement)
- M. Bertrand HAVARD, conseiller départemental du canton d'Ifs (sans changement)

En cas d'empêchement des conseillers départementaux désignés ci-dessus, ont été désignées par le conseil départemental du Calvados :
- Mme Audrey GADENNE, conseillère départementale du canton de Pont l'Evêque (sans changement)
- Mme Coralie ARRUEGO, conseillère départementale du canton de Troarn (sans changement)

Maire

- M. Gérard BEAUDOIN, maire de HERMIVAL LES VAUX

3°) Représentants d'associations agréées dans le domaine de la protection de la nature et des scientifiques compétents en matière de faune sauvage captive

- En tant que représentants des associations agréées dans le domaine de la protection de la nature

Titulaire : Mme Claudine JOLY, présidente du comité régional d'études pour la protection et l'aménagement de la nature (CREPAN) (sans changement)
Suppléant : Mme Annick NOEL, vice-présidente du comité régional d'études pour la protection et l'aménagement de la nature (CREPAN) (sans changement)

- En tant que scientifiques compétents en matière de faune sauvage captive

Titulaire : Docteur Luc DUNCOMBE, vétérinaire, capacitaire soins oiseaux (sans changement)
Suppléant : M. Marc DAMERVAL, professeur de biologie au lycée Sainte Marie et à l'université de Caen (sans changement)

Titulaire : M. Jérôme DETIENNE, biologiste capacitaire pour l'élevage de poissons d'eau douce et d'eau de mer dont les hippocampes (sans changement)
Suppléant : Mme Katherine COSTIL, docteur HDR à l'Université de Caen - UMR biologie des organismes et écosystèmes aquatiques (sans changement)

4°) Responsables d'établissements pratiquant l'élevage, la location, la vente ou la présentation au public d'animaux d'espèces non domestiques

Titulaire : Docteur Dorothée ORDONNEAU, vétérinaire, capacitaire pour la présentation au public d'animaux d'espèces non domestiques au parc zoologique du Cerza à Hermival-les-Vaux (sans changement)
Suppléant : M. Claude OURRY, directeur du zoo de Jurques (sans changement)
Titulaire : M. Patrick LELIEVRE, éleveur d'oiseaux capacitaire (sans changement)
Suppléant : M. Benoît MERY, capacitaire pour la présentation au public de papillons et de mygales (sans changement)

Titulaire : M. Franck LESIEUX, vendeur animalier, capacitaire reptiles, amphibiens et insectes (sans changement)
Suppléant : Mme Elodie FALCO, vendeuse animalière, capacitaire poissons, oiseaux, rongeurs, reptiles (sans changement)

ARTICLE 7 - Le reste sans changement.

ARTICLE 8 – Le mandat des membres nouvellement désignés au présent arrêté prendra fin en même temps que celui des membres nommés par arrêté préfectoral du 17 décembre 2018, **soit le 16 décembre 2021.**

ARTICLE 9 - Le secrétaire général de la préfecture du Calvados est chargé de l'exécution du présent arrêté qui sera publié au recueil des actes administratifs de la préfecture du Calvados.

Fait à CAEN, le 27 août 2020

Pour le préfet et par délégation
Le directeur de cabinet

Bruno BERTHET

Préfecture du Calvados

14-2020-09-03-001

Arrêté préfectoral n° CAB BSI 2020-721 portant mise en demeure de quitter un terrain indûment occupé sur la commune de CAGNY

PRÉFET
DU CALVADOS
Liberté
Égalité
Fraternité

CABINET
DIRECTION DES SECURITES
Bureau de la sécurité intérieure

Arrêté préfectoral n° CAB-BSI- 2020-721 portant mise en demeure de quitter un terrain indûment occupé sur la commune de CAGNY

Le Préfet du Calvados,

Chevalier de l'Ordre National du Mérite.

VU le code général des collectivités territoriales ;

VU la loi n°2000-614 du 5 juillet 2000 modifiée relative à l'accueil et à l'habitat des gens du voyage et notamment son article 9-1 ;

VU la loi n°2007-297 du 5 mars 2007 relative à la prévention de la délinquance ;

VU la loi n°2017-86 du 27 janvier 2017 relative à l'égalité et à la citoyenneté ;

VU le décret n° 2004-374 du 29 avril 2004 relatif aux pouvoirs des préfets, à l'organisation et à l'action des services de l'État dans les régions et départements ;

VU le schéma départemental d'accueil des gens du voyage dans le Calvados co-signé par l'État et le Conseil départemental du Calvados le 26 avril 2018 ;

VU le courrier du maire de Cagny en date du 1er septembre 2020 demandant la mise en œuvre de la procédure d'évacuation forcée d'un terrain illégalement occupé sur la commune de Cagny ;

VU le rapport administratif de la gendarmerie départementale du Calvados, en date du mardi 1er septembre 2020 ;

CONSIDÉRANT que 90 véhicules légers environ et 80 résidences mobiles stationnent illégalement sur le stade à l'adresse suivante : 29 avenue du Parc 14630 CAGNY

CONSIDÉRANT que ledit terrain ne dispose d'aucune installation sanitaire, ni d'aucun équipement pour recueillir les eaux usées et n'est, dès lors, pas adapté au stationnement des résidences mobiles ;

CONSIDÉRANT qu'il a été constaté des branchements sauvages sur les réseaux d'électricité pouvant constituer un danger immédiat pour les personnes et que le terrain jouxte sans sécurité une voie ferrée ;

CONSIDERANT que l'installation des gens du voyage a lieu sur un site communal dédié aux manifestations de la ville et que la prochaine foire aux greniers aura lieu sur ce site le dimanche 6 septembre 2020 ;

CONSIDERANT que le maire de Cagny a donné l'autorisation aux gens du voyage de rester jusqu'au vendredi 4 septembre à 14h00 maximum afin qu'ils s'organisent pour trouver un autre lieu ;

CONSIDÉRANT qu'en raison de ces faits, le stationnement de ces résidences mobiles est de nature à porter atteinte à la salubrité, la sécurité et la tranquillité publiques ;

14038 CAEN CEDEX - Tél : 02.31.30.64.00
site internet : www.calvados.gouv.fr

SUR PROPOSITION du sous-préfet, Directeur de cabinet du Préfet du Calvados ;

DÉCIDE

Article 1er :

Les propriétaires et occupants des résidences mobiles stationnés sans droit ni titre sur le stade situé 29 avenue du Parc 14630 CAGNY appartenant à la mairie sont mis en demeure de quitter les lieux au plus tard 24 heures après notification.

Article 2 :

S'il n'a pas été satisfait dans le délai imparti à la mise en demeure mentionnée à l'article 1er, il sera procédé à l'évacuation forcée des personnes, véhicules et résidences mobiles encore présents sur les lieux.

Article 3 :

La présente décision peut faire l'objet d'un recours devant le Tribunal Administratif de Caen dans le délai fixé par la mise en demeure.

Article 4 :

La présente décision sera notifiée aux occupants illicites du terrain ainsi qu'au propriétaire ou au titulaire du droit d'usage dudit terrain et publiée sous forme d'affichage en mairie et sur les lieux.

Article 5 :

Le sous-préfet, directeur de cabinet, et le colonel, commandant le groupement de gendarmerie départementale du Calvados sont chargés, chacun en ce qui le concerne, de l'exécution du présent arrêté qui sera publié au recueil des actes administratifs de la Préfecture du Calvados.

Caen, le 03 SEP. 2020

Pour le Préfet,
Le sous-préfet, directeur de cabinet

Bruno BERTHET

NOTIFICATION OFFICIELLE	
Arrêté notifié le *(date)*	
Par *(DDSP 14 / GGD 14)*	
A (lieu)	
A *(Monsieur / Madame)*	

4038 CAEN CEDEX - Tél : 02.31.30.64.00
site internet : www.calvados.gouv.fr

Préfecture du Calvados

14-2020-09-01-009

Arrêté préfectoral portant modification (1) de la composition de la commission consultative de l'environnement pour l'aérodrome de Caen-Carpiquet

PRÉFET
DU CALVADOS
Liberté
Égalité
Fraternité

Direction de la coordination des politiques publiques et de l'appui territorial

ARRÊTÉ PRÉFECTORAL PORTANT MODIFICATION (1) DE LA COMPOSITION DE LA COMMISSION CONSULTATIVE DE L'ENVIRONNEMENT POUR L' AERODROME DE CAEN-CARPIQUET

Le Préfet du Calvados
Chevalier national de l'ordre du mérite

VU le code de l'environnement et notamment ses articles L. 571-13 et R 571-70 à R 571-80 ;

VU le code des relations entre le public et l'administration et notamment les articles R133-3 et suivants ;

VU l'arrêté préfectoral du 13 février 2019 fixant la composition de la commission consultative de l'environnement pour l'aérodrome de Caen-Carpiquet ;

VU la délibération en date du 16 juillet 2020 de la communauté urbaine Caen-la-Mer ;

VU le courrier de la compagnie HOP en date du 25 août 2020 ;

SUR proposition du secrétaire général ;

ARRETE

Article 1 : L'article 1 est modifié comme suit :
La commission consultative de l'environnement pour l'aérodrome de Caen-Carpiquet est composée comme suit :

Président : le préfet ou son représentant

1/ Au titre des professions aéronautiques :

Représentants des personnels exerçant leurs activités sur l'aérodrome :
- M. Christophe BOSCHET, agent de trafic, élu délégué du personnel (titulaire) – *sans changement*
- M. Réginal HERVIEU, agent de piste – pompier d'aéroport, élu délégué du personnel (suppléant) – *sans changement*

Représentants des usagers de l'aérodrome :
- **Mme Christel GELEBART, société HOP! (titulaire)**
- M. Jean-Michel GAUCHENOT, aéro-club régional de Caen (titulaire) – *sans changement*
- M. Claude ROBERT, société Aérocarpiquet (suppléant) – *sans changement*
- M. Jean-Paul DICK, président du comité départemental des aérodromes du Calvados (suppléant) – *sans changement*

Représentants de l'exploitant de l'aérodrome :
- M. Michel COLLIN, président de la chambre de commerce et d'industrie de Caen Normandie et de la SAS Aéroport Caen Normandie (titulaire) – *sans changement*
- Mme Maryline HAIZE-HAGRON, directrice de l'aéroport de Caen-Carpiquet (suppléante) – *sans changement*

2/ Au titre des représentants des collectivités locales :

Conseil Régional de Normandie :
- Mme Catherine GOURNEY-LECOMTE, conseillère régionale (titulaire) – *sans changement*
- M. Rodolphe THOMAS, conseiller régional (suppléant) – *sans changement*

Conseil Départemental du Calvados :
- M. Erwann BERNET, conseiller départemental du canton d'Hérouville-Saint-Clair (titulaire) – *sans changement*
- Mme Stéphanie YON-COURTIN, conseillère départementale du canton de Caen 2 (suppléante) – *sans changement*

Communauté urbaine Caen la Mer :
- **M. Pascal SERARD, maire de Carpiquet (titulaire)**
- **Mme Nathalie DONATIN, maire de Verson (titulaire)**
- **M. Marc LECERF, maire de Fleury-sur-Orne (suppléant)**
- **M. Patrick LECAPLAIN, maire de Bretteville-sur-Odon (suppléant)**

3/ Au titre des associations :

Association Environnement, Cadre de Vie, Urbanisme (ECU)
- M. Jean-Louis ESTIVAL, président (titulaire) – *sans changement*
- M. Daniel BISSON (suppléant) – *sans changement*

Association contre la voltige à Carpiquet (ACV)
- M. Christian GRANGERE, président (titulaire) – *sans changement*
- M. Gilles BUCHARD, vice-président (suppléant) – *sans changement*

Comité régional d'étude pour la protection et l'aménagement de la nature (CREPAN)
- M. Emile CONSTANT (titulaire) – *sans changement*
- M. Joël GERNEZ (suppléant) – *sans changement*

Groupement régional des associations de protection de l'environnement de Basse-Normandie (GRAPE)
- M. René MAFFEI (titulaire) – *sans changement*
- M. Michel HORN, président du GRAPE (suppléant) – *sans changement*

4/ Au titre des représentants de l'administration appelés à assister de façon permanente aux réunions :

- M. le directeur de la sécurité de l'aviation civile ouest ou son représentant – *sans changement*
- M. le directeur régional de l'environnement, de l'aménagement et du logement ou son représentant – *sans changement*
- M. le directeur départemental des territoires et de la mer ou son représentant – *sans changement*
- M. le chef de la circulation aérienne de l'aérodrome de Caen-Carpiquet ou son représentant – *sans changement*

Article 2 : Le reste sans changement

Article 3 : Le présent arrêté pourra faire l'objet d'un recours contentieux devant le tribunal administratif de Caen, dans un délai de deux mois à compter de sa publication au recueil des actes administratifs de la préfecture du Calvados. Le tribunal administratif peut être saisi par l'application informatique « Télérecours citoyens » accessible par le site Internet www.telerecours.fr .

Article 4 : Le secrétaire général de la préfecture du Calvados est chargé de l'exécution du présent arrêté qui sera publié au recueil des actes administratifs de la préfecture du Calvados.

Fait à Caen, le 1er septembre 2020

Pour le Préfet et par délégation,
Le secrétaire général

Jean-Philippe VENNIN

Préfecture du Calvados

14-2020-09-03-004

Arrêté préfectoral portant modification (4) de la composition du conseil départemental de l'environnement et des risques sanitaires et technologiques

PRÉFET
DU CALVADOS
Liberté
Égalité
Fraternité

Direction de la coordination des politiques publiques et de l'appui territorial

ARRÊTÉ PREFECTORAL
portant modification (4) de la composition du conseil départemental de l'environnement et des risques sanitaires et technologiques

Le Préfet du Calvados
Chevalier national de l'ordre du mérite

VU le code de la santé publique, notamment l'article L 1416-1 et les articles R 1416-1 à R 1416-6,

VU le code des relations entre le public et l'administration, notamment les articles R 133-3 et suivants,

VU l'arrêté préfectoral portant composition du conseil départemental de l'environnement et des risques sanitaires et technologiques du 7 septembre 2018, modifié par arrêtés préfectoraux du 4 mars 2019, 14 novembre 2019 et 19 mai 2020,

VU les propositions de désignation de l'Union Amicale des Maires du Calvados en date du 21 août 2020 ;

SUR proposition du secrétaire général ;

ARRETE

ARTICLE 1 : Le conseil départemental de l'environnement et des risques sanitaires et technologiques pour le département du Calvados est composé comme suit :

PRESIDENT : le préfet ou son représentant

1er COLLEGE : REPRESENTANTS DES SERVICES DE L'ETAT ET DE L'AGENCE REGIONALE DE SANTE

- le directeur départemental des territoires et de la mer ou son représentant
- le directeur départemental adjoint des territoires et de la mer ou son représentant
- le directeur régional de l'environnement, de l'aménagement et du logement ou son représentant
- le responsable de l'unité départementale du Calvados de la direction régionale de l'environnement, de l'aménagement et du logement ou son représentant
- le directeur départemental de la protection des populations ou son représentant
- le chef du service interministériel de défense et de protection civile ou son représentant

- la directrice générale de l'agence régionale de santé ou son représentant

2ème COLLEGE : REPRESENTANTS DES COLLECTIVITES TERRITORIALES

Conseil départemental

- M. Michel FRICOUT, conseiller départemental du canton de Ouistreham (inchangé)
- M. Gilles DETERVILLE, conseiller départemental du canton de Caen 4 (inchangé)

En cas d'empêchement des conseillers départementaux cités ci-dessus, deux suppléants ont été désignés par le conseil départemental du Calvados :

- M. Claude LETEURTRE, conseiller départemental du canton de Falaise (inchangé)
- M. Christian PIELOT, conseiller départemental du canton de Troarn (inchangé)

Maires

- **M. Patrice GERMAIN, maire de Basseneville**
- **M. Pascal SERARD, maire de Carpiquet**
- **Mme Geneviève WASSNER, maire de Cernay**

3ème COLLEGE : REPRESENTANTS D'ASSOCIATIONS AGREEES DE CONSOMMATEURS, DE PECHE et DE PROTECTION DE L'ENVIRONNEMENT, MEMBRES DE PROFESSIONS AYANT LEUR ACTIVITE DANS LES DOMAINES DE COMPETENCE DU CONSEIL ET EXPERTS DANS CES MEMES DOMAINES

Associations agréées de consommateurs

- M. Denis ALIX, administrateur, vice-président de UFC Que choisir de Caen (inchangé)

Associations agréées de pêche

- M. Christian GRIGY, président de la fédération du Calvados pour la pêche et la protection du milieu aquatique (inchangé)

Associations agréées de protection de l'environnement

- M. Michel HORN, président du Groupement Régional des Associations de Protection de l'Environnement de Basse-Normandie (GRAPE) (inchangé)

Profession de l'agriculture

- M. Jean-Yves HEURTIN, président de la chambre d'agriculture du Calvados (inchangé)

Profession de l'artisanat

- M. Thierry SAVARY, membre de la chambre de métiers et de l'artisanat Calvados – Orne (inchangé)

Profession de l'industrie

- M. Jean-Paul DIERE, membre de la chambre de commerce et d'industrie Caen Normandie (inchangé)

Experts

- M. Daniel LUET, président de la compagnie des commissaires-enquêteurs de Normandie (14, 50, 61) (inchangé)
- M. Arnaud ASSELIN, directeur des risques professionnels, ingénieur conseil régional, caisse régionale d'assurance retraite et de santé au travail de Normandie (CARSAT Normandie) (inchangé)
- Lieutenant-colonel François VUILLEMIN, chef du groupement de prévention du service de la prévision des risques du service départemental d'incendie et de secours du Calvados (inchangé)

4ème COLLEGE : PERSONNALITES QUALIFIEES

Membre titulaire
- M. Stéphane GERVAISE, chef du service communal d'hygiène et de santé à la ville de Caen (inchangé)
Membre suppléant
- Mme Aurélie DOLIQUE, inspecteur de salubrité au service communal d'hygiène et de santé de la ville de Lisieux (inchangé)

Membre titulaire
- Docteur Daniel BONNIEUX, médecin (inchangé)

Membre titulaire
- M. Olivier DUGUE, hydrogéologue agréé (inchangé)
Membre suppléant
- M. Thierry PAY, directeur de l'eau et de la recherche au Conseil départemental du Calvados (inchangé)

Membre titulaire
- Mme Dominique PERU, adjointe à la direction du pôle environnement du GIP LABEO (inchangé)

ARTICLE 2 - Le reste sans changement

ARTICLE 3 - Le mandat des membres nouvellement désignés au présent arrêté prendra fin en même temps que celui des membres nommés par arrêté préfectoral du 7 septembre 2018, soit le 6 septembre 2021.

ARTICLE 4 - Le secrétaire général de la préfecture du Calvados est chargé de l'exécution du présent arrêté qui entrera en vigueur à compter de sa publication au recueil des actes administratifs de la préfecture du Calvados.

Fait à CAEN, le 3 septembre 2020

Pour le préfet et par délégation,
le secrétaire général

Jean-Philippe VENNIN

Délais et voies de recours : Un recours contentieux contre cet arrêté peut être introduit auprès du tribunal administratif de Caen dans un délai de deux mois à compter de sa notification ou de sa publication au recueil des actes administratifs de la préfecture du Calvados. Dans ce même délai, un recours gracieux et/ou hiérarchique qui interrompt le recours contentieux pourra être exercé. Le délai du recours contentieux, prorogé par l'exercice de ces recours administratifs, ne recommence à courir à l'égard de la décision initiale que lorsqu'ils ont été l'un et/ou l'autre rejetés. Le tribunal administratif peut être saisi par l'application informatique « Télérecours citoyens » accessible par le site Internet www.telerecours.fr .

Préfecture du Calvados

14-2020-08-31-029

BV2021-arrondissement Caen PJ modifiée de l'arrêté n° DCL-BRAE-20-097 fixant les bureaux et lieux de vote des communes de l'arrondissement de Caen pour la période du 1er janvier au 31 décembre 2021

annexe rectifiée de l'arrêté DCL-BRAE-20-097 publié dans le RAA N° 117 du 31 août 2020.

INSEE	INSEE (ancien)	COMMUNE	ARRT	CANTON	ADRESSE BV	ELECTEURS DOMICILIES	Nb BV commune	BV (vérif)
6		Amayé-sur-Orne	CAEN	EVRECY	Salle communale - place de l'Eglise		1	1
15		Anisy	CAEN	COURSEULLES/MER	Mairie		1	1
20		Argences	CAEN	TROARN	**Bureau 1 - Ecole primaire Paul Derrien - place des Marronniers – bureau centralisateur**	avenue des Floralies	**3**	**1**
20		Argences	CAEN	TROARN	Bureau 1 - Ecole primaire Paul Derrien - place des Marronniers – bureau centralisateur	boulevard Deléan	0	0
20		Argences	CAEN	TROARN	Bureau 1 - Ecole primaire Paul Derrien - place des Marronniers – bureau centralisateur	Château Saint Gilles	0	0
20		Argences	CAEN	TROARN	Bureau 1 - Ecole primaire Paul Derrien - place des Marronniers – bureau centralisateur	chemin de Blamont	0	0
20		Argences	CAEN	TROARN	Bureau 1 - Ecole primaire Paul Derrien - place des Marronniers – bureau centralisateur	chemin des Bruyères	0	0
20		Argences	CAEN	TROARN	Bureau 1 - Ecole primaire Paul Derrien - place des Marronniers – bureau centralisateur	chemin des Vignes	0	0
20		Argences	CAEN	TROARN	Bureau 1 - Ecole primaire Paul Derrien - place des Marronniers – bureau centralisateur	chemin du Coudray	0	0
20		Argences	CAEN	TROARN	Bureau 1 - Ecole primaire Paul Derrien - place des Marronniers – bureau centralisateur	impasse des Anémones	0	0
20		Argences	CAEN	TROARN	Bureau 1 - Ecole primaire Paul Derrien - place des Marronniers – bureau centralisateur	impasse des Jonquilles	0	0
20		Argences	CAEN	TROARN	Bureau 1 - Ecole primaire Paul Derrien - place des Marronniers – bureau centralisateur	impasse des Lilas	0	0
20		Argences	CAEN	TROARN	Bureau 1 - Ecole primaire Paul Derrien - place des Marronniers – bureau centralisateur	impasse du Moulin de la Fontaine	0	0
20		Argences	CAEN	TROARN	Bureau 1 - Ecole primaire Paul Derrien - place des Marronniers – bureau centralisateur	impasse du Muguet	0	0
20		Argences	CAEN	TROARN	Bureau 1 - Ecole primaire Paul Derrien - place des Marronniers – bureau centralisateur	la Jaunière	0	0
20		Argences	CAEN	TROARN	Bureau 1 - Ecole primaire Paul Derrien - place des Marronniers – bureau centralisateur	le Fresne	0	0
20		Argences	CAEN	TROARN	Bureau 1 - Ecole primaire Paul Derrien - place des Marronniers – bureau centralisateur	le Mesnil	0	0
20		Argences	CAEN	TROARN	Bureau 1 - Ecole primaire Paul Derrien - place des Marronniers – bureau centralisateur	place de la République	0	0
20		Argences	CAEN	TROARN	Bureau 1 - Ecole primaire Paul Derrien - place des Marronniers – bureau centralisateur	place Général Leclerc	0	0
20		Argences	CAEN	TROARN	Bureau 1 - Ecole primaire Paul Derrien - place des Marronniers – bureau centralisateur	route de Canteloup	0	0
20		Argences	CAEN	TROARN	Bureau 1 - Ecole primaire Paul Derrien - place des Marronniers – bureau centralisateur	route de Dozulé	0	0
20		Argences	CAEN	TROARN	Bureau 1 - Ecole primaire Paul Derrien - place des Marronniers – bureau centralisateur	route de Troarn	0	0
20		Argences	CAEN	TROARN	Bureau 1 - Ecole primaire Paul Derrien - place des Marronniers – bureau centralisateur	rue André Gourmez	0	0
20		Argences	CAEN	TROARN	Bureau 1 - Ecole primaire Paul Derrien - place des Marronniers – bureau centralisateur	rue de Croissanville	0	0
20		Argences	CAEN	TROARN	Bureau 1 - Ecole primaire Paul Derrien - place des Marronniers – bureau centralisateur	rue de Derrière les Portes	0	0
20		Argences	CAEN	TROARN	Bureau 1 - Ecole primaire Paul Derrien - place des Marronniers – bureau centralisateur	rue de la Morte Eau	0	0
20		Argences	CAEN	TROARN	Bureau 1 - Ecole primaire Paul Derrien - place des Marronniers – bureau centralisateur	rue de la Plaine	0	0
20		Argences	CAEN	TROARN	Bureau 1 - Ecole primaire Paul Derrien - place des Marronniers – bureau centralisateur	rue de Troarn	0	0
20		Argences	CAEN	TROARN	Bureau 1 - Ecole primaire Paul Derrien - place des Marronniers – bureau centralisateur	rue des Acacias	0	0
20		Argences	CAEN	TROARN	Bureau 1 - Ecole primaire Paul Derrien - place des Marronniers – bureau centralisateur	rue des Petites Rues	0	0
20		Argences	CAEN	TROARN	Bureau 1 - Ecole primaire Paul Derrien - place des Marronniers – bureau centralisateur	rue du Marais	0	0
20		Argences	CAEN	TROARN	Bureau 1 - Ecole primaire Paul Derrien - place des Marronniers – bureau centralisateur	rue du Moulin	0	0
20		Argences	CAEN	TROARN	Bureau 1 - Ecole primaire Paul Derrien - place des Marronniers – bureau centralisateur	rue du Pays d'Auge	0	0
20		Argences	CAEN	TROARN	Bureau 1 - Ecole primaire Paul Derrien - place des Marronniers – bureau centralisateur	rue Dusoir	0	0
20		Argences	CAEN	TROARN	Bureau 1 - Ecole primaire Paul Derrien - place des Marronniers – bureau centralisateur	rue Guéritot	0	0
20		Argences	CAEN	TROARN	Bureau 1 - Ecole primaire Paul Derrien - place des Marronniers – bureau centralisateur	rue Haute	0	0
20		Argences	CAEN	TROARN	Bureau 1 - Ecole primaire Paul Derrien - place des Marronniers – bureau centralisateur	rue Jean de la Varende	0	0
20		Argences	CAEN	TROARN	Bureau 1 - Ecole primaire Paul Derrien - place des Marronniers – bureau centralisateur	rue Lecharpentier Deschamps	0	0
20		Argences	CAEN	TROARN	Bureau 1 - Ecole primaire Paul Derrien - place des Marronniers – bureau centralisateur	rue Lecomte	0	0
20		Argences	CAEN	TROARN	Bureau 1 - Ecole primaire Paul Derrien - place des Marronniers – bureau centralisateur	rue Letavernier Pitrou	0	0
20		Argences	CAEN	TROARN	Bureau 1 - Ecole primaire Paul Derrien - place des Marronniers – bureau centralisateur	rue Maréchal Foch	0	0
20		Argences	CAEN	TROARN	Bureau 1 - Ecole primaire Paul Derrien - place des Marronniers – bureau centralisateur	rue Saint Jean	0	0
20		Argences	CAEN	TROARN	**Bureau 2 - Ecole primaire Paul Derrien - place des Marronniers**	chemin de Béneauville	**0**	**1**
20		Argences	CAEN	TROARN	Bureau 2 - Ecole primaire Paul Derrien - place des Marronniers	impasse des Aubépines	0	0
20		Argences	CAEN	TROARN	Bureau 2 - Ecole primaire Paul Derrien - place des Marronniers	impasse des Perlières	0	0
20		Argences	CAEN	TROARN	Bureau 2 - Ecole primaire Paul Derrien - place des Marronniers	la Croix de Moult	0	0
20		Argences	CAEN	TROARN	Bureau 2 - Ecole primaire Paul Derrien - place des Marronniers	le Vérignier	0	0
20		Argences	CAEN	TROARN	Bureau 2 - Ecole primaire Paul Derrien - place des Marronniers	place des Marronniers	0	0
20		Argences	CAEN	TROARN	Bureau 2 - Ecole primaire Paul Derrien - place des Marronniers	place des Tilleuls	0	0
20		Argences	CAEN	TROARN	Bureau 2 - Ecole primaire Paul Derrien - place des Marronniers	rue Albert Frilley	0	0
20		Argences	CAEN	TROARN	Bureau 2 - Ecole primaire Paul Derrien - place des Marronniers	rue Camille Blaisot	0	0
20		Argences	CAEN	TROARN	Bureau 2 - Ecole primaire Paul Derrien - place des Marronniers	rue Chanoine Leprévost	0	0
20		Argences	CAEN	TROARN	Bureau 2 - Ecole primaire Paul Derrien - place des Marronniers	rue de la Pêcherie	0	0
20		Argences	CAEN	TROARN	Bureau 2 - Ecole primaire Paul Derrien - place des Marronniers	rue des Charmilles	0	0
20		Argences	CAEN	TROARN	Bureau 2 - Ecole primaire Paul Derrien - place des Marronniers	rue des Côteaux	0	0
20		Argences	CAEN	TROARN	Bureau 2 - Ecole primaire Paul Derrien - place des Marronniers	rue des Courtils	0	0
20		Argences	CAEN	TROARN	Bureau 2 - Ecole primaire Paul Derrien - place des Marronniers	rue des Jardins	0	0
20		Argences	CAEN	TROARN	Bureau 2 - Ecole primaire Paul Derrien - place des Marronniers	rue des Peupliers	0	0
20		Argences	CAEN	TROARN	Bureau 2 - Ecole primaire Paul Derrien - place des Marronniers	rue du 19 mars 1962	0	0
20		Argences	CAEN	TROARN	Bureau 2 - Ecole primaire Paul Derrien - place des Marronniers	rue du Champs de Foire	0	0
20		Argences	CAEN	TROARN	Bureau 2 - Ecole primaire Paul Derrien - place des Marronniers	rue du Docteur Derrien	0	0
20		Argences	CAEN	TROARN	Bureau 2 - Ecole primaire Paul Derrien - place des Marronniers	rue du Docteur Plantain	0	0
20		Argences	CAEN	TROARN	Bureau 2 - Ecole primaire Paul Derrien - place des Marronniers	rue du Vérignier	0	0
20		Argences	CAEN	TROARN	Bureau 2 - Ecole primaire Paul Derrien - place des Marronniers	rue Eustache Pilon	0	0
20		Argences	CAEN	TROARN	Bureau 2 - Ecole primaire Paul Derrien - place des Marronniers	rue Gustave Flaubert	0	0
20		Argences	CAEN	TROARN	Bureau 2 - Ecole primaire Paul Derrien - place des Marronniers	rue Maréchal Joffre	0	0
20		Argences	CAEN	TROARN	Bureau 2 - Ecole primaire Paul Derrien - place des Marronniers	rue Saint Patrice	0	0
20		Argences	CAEN	TROARN	Bureau 2 - Ecole primaire Paul Derrien - place des Marronniers	sente aux Oies	0	0
20		Argences	CAEN	TROARN	**Bureau 3 - Ecole primaire Paul Derrien - place des Marronniers**	chemin du Bissonnet	**0**	**1**
20		Argences	CAEN	TROARN	Bureau 3 - Ecole primaire Paul Derrien - place des Marronniers	impasse Petit Prés	0	0
20		Argences	CAEN	TROARN	Bureau 3 - Ecole primaire Paul Derrien - place des Marronniers	route de Vimont	0	0

INSEE	INSEE (ancien)	COMMUNE	ARRT	CANTON	ADRESSE BV	ELECTEURS DOMICILIES	Nb BV commune	BV (vérif)
20		Argences	CAEN	TROARN	Bureau 3 - Ecole primaire Paul Derrien - place des Marronniers	rue Corisande	0	0
20		Argences	CAEN	TROARN	Bureau 3 - Ecole primaire Paul Derrien - place des Marronniers	rue de Fécamp	0	0
20		Argences	CAEN	TROARN	Bureau 3 - Ecole primaire Paul Derrien - place des Marronniers	rue de la Baronnie	0	0
20		Argences	CAEN	TROARN	Bureau 3 - Ecole primaire Paul Derrien - place des Marronniers	rue de la Demi Lune	0	0
20		Argences	CAEN	TROARN	Bureau 3 - Ecole primaire Paul Derrien - place des Marronniers	rue de la Gare	0	0
20		Argences	CAEN	TROARN	Bureau 3 - Ecole primaire Paul Derrien - place des Marronniers	rue de l'Abbaye	0	0
20		Argences	CAEN	TROARN	Bureau 3 - Ecole primaire Paul Derrien - place des Marronniers	rue des Bénédictins	0	0
20		Argences	CAEN	TROARN	Bureau 3 - Ecole primaire Paul Derrien - place des Marronniers	rue des Ecuyers	0	0
20		Argences	CAEN	TROARN	Bureau 3 - Ecole primaire Paul Derrien - place des Marronniers	rue du Val Toussaint	0	0
20		Argences	CAEN	TROARN	Bureau 3 - Ecole primaire Paul Derrien - place des Marronniers	rue Edith Piaf	0	0
20		Argences	CAEN	TROARN	Bureau 3 - Ecole primaire Paul Derrien - place des Marronniers	rue Georges Brassens	0	0
20		Argences	CAEN	TROARN	Bureau 3 - Ecole primaire Paul Derrien - place des Marronniers	rue Georges Lemesle	0	0
20		Argences	CAEN	TROARN	Bureau 3 - Ecole primaire Paul Derrien - place des Marronniers	rue Jacques Brel	0	0
20		Argences	CAEN	TROARN	Bureau 3 - Ecole primaire Paul Derrien - place des Marronniers	rue Marcel Longuet	0	0
20		Argences	CAEN	TROARN	Bureau 3 - Ecole primaire Paul Derrien - place des Marronniers	rue Pierre Michel Gouget	0	0
20		Argences	CAEN	TROARN	Bureau 3 - Ecole primaire Paul Derrien - place des Marronniers	rue Richard 1er	0	0
20		Argences	CAEN	TROARN	Bureau 3 - Ecole primaire Paul Derrien - place des Marronniers	venelle aux Champs	0	0
25		Aubigny	CAEN	FALAISE	Mairie - Salle de réunions communales		1	1
30		Authie	CAEN	CAEN II	**Bureau 1 - Salle des fêtes**	allée Antoine Lebailly	**0**	**1**
30		Authie	CAEN	CAEN II	Bureau 1 - Salle des fêtes	allée des Marronniers	0	0
30		Authie	CAEN	CAEN II	Bureau 1 - Salle des fêtes	allée des Sportifs	0	0
30		Authie	CAEN	CAEN II	Bureau 1 - Salle des fêtes	allée des Tennis	0	0
30		Authie	CAEN	CAEN II	Bureau 1 - Salle des fêtes	allée des Tilleuls	0	0
30		Authie	CAEN	CAEN II	Bureau 1 - Salle des fêtes	allée du Bois	0	0
30		Authie	CAEN	CAEN II	Bureau 1 - Salle des fêtes	chemin de la Chasse	0	0
30		Authie	CAEN	CAEN II	Bureau 1 - Salle des fêtes	impasse de l'Eglise - rue de l'Eglise	0	0
30		Authie	CAEN	CAEN II	Bureau 1 - Salle des fêtes	place des 37 Canadiens	0	0
30		Authie	CAEN	CAEN II	Bureau 1 - Salle des fêtes	place Jean Follain	0	0
30		Authie	CAEN	CAEN II	Bureau 1 - Salle des fêtes	Rue Bernard Nourry	0	0
30		Authie	CAEN	CAEN II	Bureau 1 - Salle des fêtes	rue Cotis Capel	0	0
30		Authie	CAEN	CAEN II	Bureau 1 - Salle des fêtes	rue de Saint Louet	0	0
30		Authie	CAEN	CAEN II	Bureau 1 - Salle des fêtes	rue des Métiers	0	0
30		Authie	CAEN	CAEN II	Bureau 1 - Salle des fêtes	rue des Tailleurs de Pierre	0	0
30		Authie	CAEN	CAEN II	Bureau 1 - Salle des fêtes	rue du Stade	0	0
30		Authie	CAEN	CAEN II	Bureau 1 - Salle des fêtes	rue Enguerrand de Marigny	0	0
30		Authie	CAEN	CAEN II	Bureau 1 - Salle des fêtes	rue Jacques Vico	0	0
30		Authie	CAEN	CAEN II	Bureau 1 - Salle des fêtes	rue Jean Bertaut	0	0
30		Authie	CAEN	CAEN II	Bureau 1 - Salle des fêtes	rue Pierre de Coubertin	0	0
30		Authie	CAEN	CAEN II	Bureau 1 - Salle des fêtes	rue Pierre Lance	0	0
30		Authie	CAEN	CAEN II	Bureau 1 - Salle des fêtes	rue Rose Harel	0	0
30		Authie	CAEN	CAEN II	Bureau 1 - Salle des fêtes	rue Saint Vigor	0	0
30		Authie	CAEN	CAEN II	Bureau 1 - Salle des fêtes	square des Mésanges et Rouges Gorges	0	0
30		Authie	CAEN	CAEN II	**Bureau 2 - Mairie – bureau centralisateur**	Abbaye d'Ardenne	**2**	**1**
30		Authie	CAEN	CAEN II	Bureau 2 - Mairie – bureau centralisateur	chemin aux Huîtres	0	0
30		Authie	CAEN	CAEN II	Bureau 2 - Mairie – bureau centralisateur	chemin de Colombelles	0	0
30		Authie	CAEN	CAEN II	Bureau 2 - Mairie – bureau centralisateur	rue colonel Charles Petch	0	0
30		Authie	CAEN	CAEN II	Bureau 2 - Mairie – bureau centralisateur	rue de la Libération	0	0
30		Authie	CAEN	CAEN II	Bureau 2 - Mairie – bureau centralisateur	rue de la Nouvelle Ecosse	0	0
30		Authie	CAEN	CAEN II	Bureau 2 - Mairie – bureau centralisateur	rue de l'Abbaye	0	0
30		Authie	CAEN	CAEN II	Bureau 2 - Mairie – bureau centralisateur	rue de l'Avenir	0	0
30		Authie	CAEN	CAEN II	Bureau 2 - Mairie – bureau centralisateur	rue de Lucey	0	0
30		Authie	CAEN	CAEN II	Bureau 2 - Mairie – bureau centralisateur	rue des Acadiens	0	0
30		Authie	CAEN	CAEN II	Bureau 2 - Mairie – bureau centralisateur	rue des Champs	0	0
30		Authie	CAEN	CAEN II	Bureau 2 - Mairie – bureau centralisateur	rue des Ecoles	0	0
30		Authie	CAEN	CAEN II	Bureau 2 - Mairie – bureau centralisateur	Rue des Rochambelles	0	0
30		Authie	CAEN	CAEN II	Bureau 2 - Mairie – bureau centralisateur	rue du 1er Hussard Canadien	0	0
30		Authie	CAEN	CAEN II	Bureau 2 - Mairie – bureau centralisateur	rue Henri Brunet	0	0
30		Authie	CAEN	CAEN II	Bureau 2 - Mairie – bureau centralisateur	rue Jacques Cartier	0	0
30		Authie	CAEN	CAEN II	Bureau 2 - Mairie – bureau centralisateur	rue lieutenant Thomas Windsor	0	0
30		Authie	CAEN	CAEN II	Bureau 2 - Mairie – bureau centralisateur	rue Nova Scotia	0	0
30		Authie	CAEN	CAEN II	Bureau 2 - Mairie – bureau centralisateur	rue Pictou	0	0
30		Authie	CAEN	CAEN II	Bureau 2 - Mairie – bureau centralisateur	rue Pierre et Hélène Collet	0	0
30		Authie	CAEN	CAEN II	Bureau 2 - Mairie – bureau centralisateur	rue Samuel de Champlain	0	0
34		Avenay	CAEN	EVRECY	Salles de la Mairie		1	1
36		Banneville-la-Campagne	CAEN	TROARN	Mairie		1	1
39		Barbery	CAEN	THURY HARCOURT	Mairie		1	1
42		Baron-sur-Odon	CAEN	EVRECY	Mairie		1	1
43		Barou-en-Auge	CAEN	FALAISE	Mairie - 9, rue de la Mairie		1	1
44		Basly	CAEN	COURSEULLES/MER	Salle des anciens ""Le temps de vivre"" - rue de l'Eglise		1	1
53		Beaumais	CAEN	FALAISE	Mairie		1	1
57		Bellengreville	CAEN	TROARN	**Bureau 1 - centralisateur - Salle polyvalente - Gymnase rue des Tilleuls**	impasse de la Petite Acre	**2**	**1**

INSEE	INSEE (ancien)	COMMUNE	ARRT	CANTON	ADRESSE BV	ELECTEURS DOMICILIES	Nb BV commune	BV (vérif)
57		Bellengreville	CAEN	TROARN	Bureau 1 - centralisateur - Salle polyvalente - Gymnase rue des Tilleuls	impasse des Aubépines	0	0
57		Bellengreville	CAEN	TROARN	Bureau 1 - centralisateur - Salle polyvalente - Gymnase rue des Tilleuls	impasse des Carrelettes	0	0
57		Bellengreville	CAEN	TROARN	Bureau 1 - centralisateur - Salle polyvalente - Gymnase rue des Tilleuls	impasse des Fossettes	0	0
57		Bellengreville	CAEN	TROARN	Bureau 1 - centralisateur - Salle polyvalente - Gymnase rue des Tilleuls	impasse Gente Arlette	0	0
57		Bellengreville	CAEN	TROARN	Bureau 1 - centralisateur - Salle polyvalente - Gymnase rue des Tilleuls	impasse Guillaume	0	0
57		Bellengreville	CAEN	TROARN	Bureau 1 - centralisateur - Salle polyvalente - Gymnase rue des Tilleuls	impasse Mal Couronne	0	0
57		Bellengreville	CAEN	TROARN	Bureau 1 - centralisateur - Salle polyvalente - Gymnase rue des Tilleuls	impasse Reine Mathilde	0	0
57		Bellengreville	CAEN	TROARN	Bureau 1 - centralisateur - Salle polyvalente - Gymnase rue des Tilleuls	place du Parc	0	0
57		Bellengreville	CAEN	TROARN	Bureau 1 - centralisateur - Salle polyvalente - Gymnase rue des Tilleuls	place Pasteur	0	0
57		Bellengreville	CAEN	TROARN	Bureau 1 - centralisateur - Salle polyvalente - Gymnase rue des Tilleuls	place Saint Clair	0	0
57		Bellengreville	CAEN	TROARN	Bureau 1 - centralisateur - Salle polyvalente - Gymnase rue des Tilleuls	résidence François Mitterrand	0	0
57		Bellengreville	CAEN	TROARN	Bureau 1 - centralisateur - Salle polyvalente - Gymnase rue des Tilleuls	rue des Marronniers	0	0
57		Bellengreville	CAEN	TROARN	Bureau 1 - centralisateur - Salle polyvalente - Gymnase rue des Tilleuls	rue Cheneaux de Leyritz	0	0
57		Bellengreville	CAEN	TROARN	Bureau 1 - centralisateur - Salle polyvalente - Gymnase rue des Tilleuls	rue des Flandres	0	0
57		Bellengreville	CAEN	TROARN	Bureau 1 - centralisateur - Salle polyvalente - Gymnase rue des Tilleuls	rue des Sablons	0	0
57		Bellengreville	CAEN	TROARN	Bureau 1 - centralisateur - Salle polyvalente - Gymnase rue des Tilleuls	rue du Lavoir	0	0
57		Bellengreville	CAEN	TROARN	Bureau 1 - centralisateur - Salle polyvalente - Gymnase rue des Tilleuls	rue du Stade	0	0
57		Bellengreville	CAEN	TROARN	Bureau 1 - centralisateur - Salle polyvalente - Gymnase rue des Tilleuls	rue du Val es Dunes	0	0
57		Bellengreville	CAEN	TROARN	Bureau 1 - centralisateur - Salle polyvalente - Gymnase rue des Tilleuls	rue Félix Bouffay	0	0
57		Bellengreville	CAEN	TROARN	Bureau 1 - centralisateur - Salle polyvalente - Gymnase rue des Tilleuls	rue Léonard Gille	0	0
57		Bellengreville	CAEN	TROARN	Bureau 1 - centralisateur - Salle polyvalente - Gymnase rue des Tilleuls	rue sente à l'Abbé	0	0
57		Bellengreville	CAEN	TROARN	Bureau 1 - centralisateur - Salle polyvalente - Gymnase rue des Tilleuls	rue Victor Chautard	0	0
57		Bellengreville	CAEN	TROARN	**Bureau 2 - Salle polyvalente - Gymnase rue des Tilleuls**	avenue Joël Minici	**0**	**1**
57		Bellengreville	CAEN	TROARN	Bureau 2 - Salle polyvalente - Gymnase rue des Tilleuls	chemin des Carrelettes	0	0
57		Bellengreville	CAEN	TROARN	Bureau 2 - Salle polyvalente - Gymnase rue des Tilleuls	chemin des Maraichers	0	0
57		Bellengreville	CAEN	TROARN	Bureau 2 - Salle polyvalente - Gymnase rue des Tilleuls	chemin des Morilles	0	0
57		Bellengreville	CAEN	TROARN	Bureau 2 - Salle polyvalente - Gymnase rue des Tilleuls	hameau de la Perquette	0	0
57		Bellengreville	CAEN	TROARN	Bureau 2 - Salle polyvalente - Gymnase rue des Tilleuls	impasse de la Tourbière	0	0
57		Bellengreville	CAEN	TROARN	Bureau 2 - Salle polyvalente - Gymnase rue des Tilleuls	impasse du Meunier	0	0
57		Bellengreville	CAEN	TROARN	Bureau 2 - Salle polyvalente - Gymnase rue des Tilleuls	impasse Mille Sabords	0	0
57		Bellengreville	CAEN	TROARN	Bureau 2 - Salle polyvalente - Gymnase rue des Tilleuls	impasse Spirou	0	0
57		Bellengreville	CAEN	TROARN	Bureau 2 - Salle polyvalente - Gymnase rue des Tilleuls	La Butte	0	0
57		Bellengreville	CAEN	TROARN	Bureau 2 - Salle polyvalente - Gymnase rue des Tilleuls	le Pré Touzé	0	0
57		Bellengreville	CAEN	TROARN	Bureau 2 - Salle polyvalente - Gymnase rue des Tilleuls	place Delle Notre Dame	0	0
57		Bellengreville	CAEN	TROARN	Bureau 2 - Salle polyvalente - Gymnase rue des Tilleuls	place des Cabots	0	0
57		Bellengreville	CAEN	TROARN	Bureau 2 - Salle polyvalente - Gymnase rue des Tilleuls	place du Capitaine Haddock	0	0
57		Bellengreville	CAEN	TROARN	Bureau 2 - Salle polyvalente - Gymnase rue des Tilleuls	place du Champ Noël	0	0
57		Bellengreville	CAEN	TROARN	Bureau 2 - Salle polyvalente - Gymnase rue des Tilleuls	route de Bourguébus	0	0
57		Bellengreville	CAEN	TROARN	Bureau 2 - Salle polyvalente - Gymnase rue des Tilleuls	route de Chicheboville	0	0
57		Bellengreville	CAEN	TROARN	Bureau 2 - Salle polyvalente - Gymnase rue des Tilleuls	route de Garcelles	0	0
57		Bellengreville	CAEN	TROARN	Bureau 2 - Salle polyvalente - Gymnase rue des Tilleuls	route de Paris	0	0
57		Bellengreville	CAEN	TROARN	Bureau 2 - Salle polyvalente - Gymnase rue des Tilleuls	route d'Emiéville	0	0
57		Bellengreville	CAEN	TROARN	Bureau 2 - Salle polyvalente - Gymnase rue des Tilleuls	route d'Evrecy CD 41	0	0
57		Bellengreville	CAEN	TROARN	Bureau 2 - Salle polyvalente - Gymnase rue des Tilleuls	rue de la Fieffe	0	0
57		Bellengreville	CAEN	TROARN	Bureau 2 - Salle polyvalente - Gymnase rue des Tilleuls	rue de la Vallée	0	0
57		Bellengreville	CAEN	TROARN	Bureau 2 - Salle polyvalente - Gymnase rue des Tilleuls	rue des Blanchères	0	0
57		Bellengreville	CAEN	TROARN	Bureau 2 - Salle polyvalente - Gymnase rue des Tilleuls	rue des Tilleuls	0	0
57		Bellengreville	CAEN	TROARN	Bureau 2 - Salle polyvalente - Gymnase rue des Tilleuls	rue des Vaudières	0	0
57		Bellengreville	CAEN	TROARN	Bureau 2 - Salle polyvalente - Gymnase rue des Tilleuls	rue du Vallot	0	0
57		Bellengreville	CAEN	TROARN	Bureau 2 - Salle polyvalente - Gymnase rue des Tilleuls	rue Fantasio	0	0
57		Bellengreville	CAEN	TROARN	Bureau 2 - Salle polyvalente - Gymnase rue des Tilleuls	rue Mandralle	0	0
57		Bellengreville	CAEN	TROARN	Bureau 2 - Salle polyvalente - Gymnase rue des Tilleuls	rue Michel Tardy	0	0
57		Bellengreville	CAEN	TROARN	Bureau 2 - Salle polyvalente - Gymnase rue des Tilleuls	rue Thérèse de la Varde	0	0
57		Bellengreville	CAEN	TROARN	Bureau 2 - Salle polyvalente - Gymnase rue des Tilleuls	rue Tournesol	0	0
60		Bénouville	CAEN	OUISTREHAM	**Bureau 1 - Mairie - salle de réunion - bureau centralisateur**	allée de la Fontaine	**2**	**1**
60		Bénouville	CAEN	OUISTREHAM	Bureau 1 - Mairie - salle de réunion - bureau centralisateur	allée de la Hogue	0	0
60		Bénouville	CAEN	OUISTREHAM	Bureau 1 - Mairie - salle de réunion - bureau centralisateur	allée du Castillon	0	0
60		Bénouville	CAEN	OUISTREHAM	Bureau 1 - Mairie - salle de réunion - bureau centralisateur	allée du Pré	0	0
60		Bénouville	CAEN	OUISTREHAM	Bureau 1 - Mairie - salle de réunion - bureau centralisateur	allée du Presbytère	0	0
60		Bénouville	CAEN	OUISTREHAM	Bureau 1 - Mairie - salle de réunion - bureau centralisateur	allée du Prieuré	0	0
60		Bénouville	CAEN	OUISTREHAM	Bureau 1 - Mairie - salle de réunion - bureau centralisateur	allée Verlaine	0	0
60		Bénouville	CAEN	OUISTREHAM	Bureau 1 - Mairie - salle de réunion - bureau centralisateur	avenue de Caen	0	0
60		Bénouville	CAEN	OUISTREHAM	Bureau 1 - Mairie - salle de réunion - bureau centralisateur	avenue de la Cote de Nâcre	0	0
60		Bénouville	CAEN	OUISTREHAM	Bureau 1 - Mairie - salle de réunion - bureau centralisateur	avenue du 5 juin	0	0
60		Bénouville	CAEN	OUISTREHAM	Bureau 1 - Mairie - salle de réunion - bureau centralisateur	avenue du Commandant Kieffer	0	0
60		Bénouville	CAEN	OUISTREHAM	Bureau 1 - Mairie - salle de réunion - bureau centralisateur	chemin de Camilly	0	0
60		Bénouville	CAEN	OUISTREHAM	Bureau 1 - Mairie - salle de réunion - bureau centralisateur	chemin du Lavoir	0	0
60		Bénouville	CAEN	OUISTREHAM	Bureau 1 - Mairie - salle de réunion - bureau centralisateur	esplanade Major Howard	0	0
60		Bénouville	CAEN	OUISTREHAM	Bureau 1 - Mairie - salle de réunion - bureau centralisateur	les Hautes Coutures	0	0
60		Bénouville	CAEN	OUISTREHAM	Bureau 1 - Mairie - salle de réunion - bureau centralisateur	place de la Libération	0	0
60		Bénouville	CAEN	OUISTREHAM	Bureau 1 - Mairie - salle de réunion - bureau centralisateur	place du Commando n°4	0	0

INSEE	INSEE (ancien)	COMMUNE	ARRT	CANTON	ADRESSE BV	ELECTEURS DOMICILIES	Nb BV commune	BV (vérif)
60		Bénouville	CAEN	OUISTREHAM	Bureau 1 - Mairie - salle de réunion - bureau centralisateur	rue de Bellevue	0	0
60		Bénouville	CAEN	OUISTREHAM	Bureau 1 - Mairie - salle de réunion - bureau centralisateur	rue de l'Eguillon	0	0
60		Bénouville	CAEN	OUISTREHAM	Bureau 1 - Mairie - salle de réunion - bureau centralisateur	rue des Belles Portes	0	0
60		Bénouville	CAEN	OUISTREHAM	Bureau 1 - Mairie - salle de réunion - bureau centralisateur	rue des Carrières	0	0
60		Bénouville	CAEN	OUISTREHAM	Bureau 1 - Mairie - salle de réunion - bureau centralisateur	rue des Crettes Perrette	0	0
60		Bénouville	CAEN	OUISTREHAM	Bureau 1 - Mairie - salle de réunion - bureau centralisateur	rue du Bac du Port	0	0
60		Bénouville	CAEN	OUISTREHAM	Bureau 1 - Mairie - salle de réunion - bureau centralisateur	rue du Château	0	0
60		Bénouville	CAEN	OUISTREHAM	Bureau 1 - Mairie - salle de réunion - bureau centralisateur	rue du Clos Fossette	0	0
60		Bénouville	CAEN	OUISTREHAM	Bureau 1 - Mairie - salle de réunion - bureau centralisateur	rue du Domaine	0	0
60		Bénouville	CAEN	OUISTREHAM	Bureau 1 - Mairie - salle de réunion - bureau centralisateur	rue du Grand Clos	0	0
60		Bénouville	CAEN	OUISTREHAM	Bureau 1 - Mairie - salle de réunion - bureau centralisateur	rue du Parc	0	0
60		Bénouville	CAEN	OUISTREHAM	Bureau 1 - Mairie - salle de réunion - bureau centralisateur	Rue Henri Dunant	0	0
60		Bénouville	CAEN	OUISTREHAM	Bureau 1 - Mairie - salle de réunion - bureau centralisateur	Rue Les Rochambelles	0	0
60		Bénouville	CAEN	OUISTREHAM	Bureau 1 - Mairie - salle de réunion - bureau centralisateur	Rue Lucie Aubrac	0	0
60		Bénouville	CAEN	OUISTREHAM	Bureau 1 - Mairie - salle de réunion - bureau centralisateur	Rue René Cassin	0	0
60		Bénouville	CAEN	OUISTREHAM	Bureau 1 - Mairie - salle de réunion - bureau centralisateur	Rue Simone Veil	0	0
60		Bénouville	CAEN	OUISTREHAM	Bureau 1 - Mairie - salle de réunion - bureau centralisateur	Zone Artisanale	0	0
60		Bénouville	CAEN	OUISTREHAM	**Bureau 2 - Préau de l'école élémentaire - Rue du Grand Clos**	allée de la Campagne	**0**	**1**
60		Bénouville	CAEN	OUISTREHAM	Bureau 2 - Préau de l'école élémentaire - Rue du Grand Clos	allée de la Fosse Poulette	0	0
60		Bénouville	CAEN	OUISTREHAM	Bureau 2 - Préau de l'école élémentaire - Rue du Grand Clos	allée de la Gravelle	0	0
60		Bénouville	CAEN	OUISTREHAM	Bureau 2 - Préau de l'école élémentaire - Rue du Grand Clos	allée des Tilleuls	0	0
60		Bénouville	CAEN	OUISTREHAM	Bureau 2 - Préau de l'école élémentaire - Rue du Grand Clos	allée du Felier	0	0
60		Bénouville	CAEN	OUISTREHAM	Bureau 2 - Préau de l'école élémentaire - Rue du Grand Clos	allée du marontin	0	0
60		Bénouville	CAEN	OUISTREHAM	Bureau 2 - Préau de l'école élémentaire - Rue du Grand Clos	boulevard 6ème Airborne	0	0
60		Bénouville	CAEN	OUISTREHAM	Bureau 2 - Préau de l'école élémentaire - Rue du Grand Clos	boulevard Lynton Lynmouth	0	0
60		Bénouville	CAEN	OUISTREHAM	Bureau 2 - Préau de l'école élémentaire - Rue du Grand Clos	place la Montoure	0	0
60		Bénouville	CAEN	OUISTREHAM	Bureau 2 - Préau de l'école élémentaire - Rue du Grand Clos	rue Cl. Nicolas Ledoux	0	0
60		Bénouville	CAEN	OUISTREHAM	Bureau 2 - Préau de l'école élémentaire - Rue du Grand Clos	rue de la Crête	0	0
60		Bénouville	CAEN	OUISTREHAM	Bureau 2 - Préau de l'école élémentaire - Rue du Grand Clos	rue de la Fosse Poirier	0	0
60		Bénouville	CAEN	OUISTREHAM	Bureau 2 - Préau de l'école élémentaire - Rue du Grand Clos	rue de la Grande Londe	0	0
60		Bénouville	CAEN	OUISTREHAM	Bureau 2 - Préau de l'école élémentaire - Rue du Grand Clos	rue des Ecordières	0	0
60		Bénouville	CAEN	OUISTREHAM	Bureau 2 - Préau de l'école élémentaire - Rue du Grand Clos	rue des longs Champs	0	0
60		Bénouville	CAEN	OUISTREHAM	Bureau 2 - Préau de l'école élémentaire - Rue du Grand Clos	rue du 7ème Bataillon	0	0
60		Bénouville	CAEN	OUISTREHAM	Bureau 2 - Préau de l'école élémentaire - Rue du Grand Clos	rue du Clos Neuf	0	0
60		Bénouville	CAEN	OUISTREHAM	Bureau 2 - Préau de l'école élémentaire - Rue du Grand Clos	rue du Commerce	0	0
60		Bénouville	CAEN	OUISTREHAM	Bureau 2 - Préau de l'école élémentaire - Rue du Grand Clos	rue du Four	0	0
60		Bénouville	CAEN	OUISTREHAM	Bureau 2 - Préau de l'école élémentaire - Rue du Grand Clos	rue du Garcelle	0	0
60		Bénouville	CAEN	OUISTREHAM	Bureau 2 - Préau de l'école élémentaire - Rue du Grand Clos	rue du Mont Roty	0	0
60		Bénouville	CAEN	OUISTREHAM	Bureau 2 - Préau de l'école élémentaire - Rue du Grand Clos	rue du Nermont	0	0
60		Bénouville	CAEN	OUISTREHAM	Bureau 2 - Préau de l'école élémentaire - Rue du Grand Clos	rue du Tour de Ville	0	0
60		Bénouville	CAEN	OUISTREHAM	Bureau 2 - Préau de l'école élémentaire - Rue du Grand Clos	rue du Val	0	0
60		Bénouville	CAEN	OUISTREHAM	Bureau 2 - Préau de l'école élémentaire - Rue du Grand Clos	rue Lucien Thomas	0	0
60		Bénouville	CAEN	OUISTREHAM	Bureau 2 - Préau de l'école élémentaire - Rue du Grand Clos	rue Madame Léa Vion	0	0
60		Bénouville	CAEN	OUISTREHAM	Bureau 2 - Préau de l'école élémentaire - Rue du Grand Clos	rue Oxford And Bucks	0	0
60		Bénouville	CAEN	OUISTREHAM	Bureau 2 - Préau de l'école élémentaire - Rue du Grand Clos	rue Saint Vast	0	0
60		Bénouville	CAEN	OUISTREHAM	Bureau 2 - Préau de l'école élémentaire - Rue du Grand Clos	Zone Commerciale	0	0
64		Bernières-d'Ailly	CAEN	FALAISE	Mairie - salle de réunion - 1 rue des laiteries		1	1
66		Bernières-sur-Mer	CAEN	COURSEULLES/MER	**Bureau 1 - Mairie - rue Hervé Léguillon - bureau centralisateur**	avenue des Algues	**2**	**1**
66		Bernières-sur-Mer	CAEN	COURSEULLES/MER	Bureau 1 - Mairie - rue Hervé Léguillon - bureau centralisateur	avenue des Hirondelles	0	0
66		Bernières-sur-Mer	CAEN	COURSEULLES/MER	Bureau 1 - Mairie - rue Hervé Léguillon - bureau centralisateur	avenue Georges Pierre	0	0
66		Bernières-sur-Mer	CAEN	COURSEULLES/MER	Bureau 1 - Mairie - rue Hervé Léguillon - bureau centralisateur	chemin de la Ruelle Noire	0	0
66		Bernières-sur-Mer	CAEN	COURSEULLES/MER	Bureau 1 - Mairie - rue Hervé Léguillon - bureau centralisateur	chemin du Manoir	0	0
66		Bernières-sur-Mer	CAEN	COURSEULLES/MER	Bureau 1 - Mairie - rue Hervé Léguillon - bureau centralisateur	chemin Grande voie	0	0
66		Bernières-sur-Mer	CAEN	COURSEULLES/MER	Bureau 1 - Mairie - rue Hervé Léguillon - bureau centralisateur	rue Abbé Hébert	0	0
66		Bernières-sur-Mer	CAEN	COURSEULLES/MER	Bureau 1 - Mairie - rue Hervé Léguillon - bureau centralisateur	rue Achille Min	0	0
66		Bernières-sur-Mer	CAEN	COURSEULLES/MER	Bureau 1 - Mairie - rue Hervé Léguillon - bureau centralisateur	rue Arcisse de Caumont	0	0
66		Bernières-sur-Mer	CAEN	COURSEULLES/MER	Bureau 1 - Mairie - rue Hervé Léguillon - bureau centralisateur	rue Armandine Peuvret	0	0
66		Bernières-sur-Mer	CAEN	COURSEULLES/MER	Bureau 1 - Mairie - rue Hervé Léguillon - bureau centralisateur	rue Bény	0	0
66		Bernières-sur-Mer	CAEN	COURSEULLES/MER	Bureau 1 - Mairie - rue Hervé Léguillon - bureau centralisateur	rue Berthelemy	0	0
66		Bernières-sur-Mer	CAEN	COURSEULLES/MER	Bureau 1 - Mairie - rue Hervé Léguillon - bureau centralisateur	rue Caline	0	0
66		Bernières-sur-Mer	CAEN	COURSEULLES/MER	Bureau 1 - Mairie - rue Hervé Léguillon - bureau centralisateur	rue Cauvigny	0	0
66		Bernières-sur-Mer	CAEN	COURSEULLES/MER	Bureau 1 - Mairie - rue Hervé Léguillon - bureau centralisateur	rue Corderie	0	0
66		Bernières-sur-Mer	CAEN	COURSEULLES/MER	Bureau 1 - Mairie - rue Hervé Léguillon - bureau centralisateur	rue Crieux	0	0
66		Bernières-sur-Mer	CAEN	COURSEULLES/MER	Bureau 1 - Mairie - rue Hervé Léguillon - bureau centralisateur	rue de Courseulles	0	0
66		Bernières-sur-Mer	CAEN	COURSEULLES/MER	Bureau 1 - Mairie - rue Hervé Léguillon - bureau centralisateur	rue de Verdun	0	0
66		Bernières-sur-Mer	CAEN	COURSEULLES/MER	Bureau 1 - Mairie - rue Hervé Léguillon - bureau centralisateur	rue des Etrilles	0	0
66		Bernières-sur-Mer	CAEN	COURSEULLES/MER	Bureau 1 - Mairie - rue Hervé Léguillon - bureau centralisateur	rue des Fleurs	0	0
66		Bernières-sur-Mer	CAEN	COURSEULLES/MER	Bureau 1 - Mairie - rue Hervé Léguillon - bureau centralisateur	rue des Français	0	0
66		Bernières-sur-Mer	CAEN	COURSEULLES/MER	Bureau 1 - Mairie - rue Hervé Léguillon - bureau centralisateur	rue des Mouettes	0	0
66		Bernières-sur-Mer	CAEN	COURSEULLES/MER	Bureau 1 - Mairie - rue Hervé Léguillon - bureau centralisateur	rue des Muses	0	0
66		Bernières-sur-Mer	CAEN	COURSEULLES/MER	Bureau 1 - Mairie - rue Hervé Léguillon - bureau centralisateur	rue des Rues	0	0

INSEE	INSEE (ancien)	COMMUNE	ARRT	CANTON	ADRESSE BV	ELECTEURS DOMICILIES	Nb BV commune	BV (vérif)
66		Bernières-sur-Mer	CAEN	COURSEULLES/MER	Bureau 1 - Mairie - rue Hervé Léguillon - bureau centralisateur	rue du Ancien Havre	0	0
66		Bernières-sur-Mer	CAEN	COURSEULLES/MER	Bureau 1 - Mairie - rue Hervé Léguillon - bureau centralisateur	rue du Bon Air	0	0
66		Bernières-sur-Mer	CAEN	COURSEULLES/MER	Bureau 1 - Mairie - rue Hervé Léguillon - bureau centralisateur	rue du Bouquet	0	0
66		Bernières-sur-Mer	CAEN	COURSEULLES/MER	Bureau 1 - Mairie - rue Hervé Léguillon - bureau centralisateur	rue du Clos Amandine	0	0
66		Bernières-sur-Mer	CAEN	COURSEULLES/MER	Bureau 1 - Mairie - rue Hervé Léguillon - bureau centralisateur	rue du Débarquement	0	0
66		Bernières-sur-Mer	CAEN	COURSEULLES/MER	Bureau 1 - Mairie - rue Hervé Léguillon - bureau centralisateur	rue du Général Leclerc	0	0
66		Bernières-sur-Mer	CAEN	COURSEULLES/MER	Bureau 1 - Mairie - rue Hervé Léguillon - bureau centralisateur	rue du Marais	0	0
66		Bernières-sur-Mer	CAEN	COURSEULLES/MER	Bureau 1 - Mairie - rue Hervé Léguillon - bureau centralisateur	rue du Professeur M. Auvray	0	0
66		Bernières-sur-Mer	CAEN	COURSEULLES/MER	Bureau 1 - Mairie - rue Hervé Léguillon - bureau centralisateur	rue du Royal Berkshire	0	0
66		Bernières-sur-Mer	CAEN	COURSEULLES/MER	Bureau 1 - Mairie - rue Hervé Léguillon - bureau centralisateur	rue du Six Juin	0	0
66		Bernières-sur-Mer	CAEN	COURSEULLES/MER	Bureau 1 - Mairie - rue Hervé Léguillon - bureau centralisateur	rue du Vieux Chêne	0	0
66		Bernières-sur-Mer	CAEN	COURSEULLES/MER	Bureau 1 - Mairie - rue Hervé Léguillon - bureau centralisateur	rue Eglise	0	0
66		Bernières-sur-Mer	CAEN	COURSEULLES/MER	Bureau 1 - Mairie - rue Hervé Léguillon - bureau centralisateur	rue Fernand Trehet	0	0
66		Bernières-sur-Mer	CAEN	COURSEULLES/MER	Bureau 1 - Mairie - rue Hervé Léguillon - bureau centralisateur	rue Hervé léguillon	0	0
66		Bernières-sur-Mer	CAEN	COURSEULLES/MER	Bureau 1 - Mairie - rue Hervé Léguillon - bureau centralisateur	rue Jean de la Varende	0	0
66		Bernières-sur-Mer	CAEN	COURSEULLES/MER	Bureau 1 - Mairie - rue Hervé Léguillon - bureau centralisateur	rue Léopold Hettier	0	0
66		Bernières-sur-Mer	CAEN	COURSEULLES/MER	Bureau 1 - Mairie - rue Hervé Léguillon - bureau centralisateur	rue Manche	0	0
66		Bernières-sur-Mer	CAEN	COURSEULLES/MER	Bureau 1 - Mairie - rue Hervé Léguillon - bureau centralisateur	rue Marcassin	0	0
66		Bernières-sur-Mer	CAEN	COURSEULLES/MER	Bureau 1 - Mairie - rue Hervé Léguillon - bureau centralisateur	rue Marguerite	0	0
66		Bernières-sur-Mer	CAEN	COURSEULLES/MER	Bureau 1 - Mairie - rue Hervé Léguillon - bureau centralisateur	rue Montauban	0	0
66		Bernières-sur-Mer	CAEN	COURSEULLES/MER	Bureau 1 - Mairie - rue Hervé Léguillon - bureau centralisateur	rue Nicole Denis	0	0
66		Bernières-sur-Mer	CAEN	COURSEULLES/MER	Bureau 1 - Mairie - rue Hervé Léguillon - bureau centralisateur	rue Pierre Debout	0	0
66		Bernières-sur-Mer	CAEN	COURSEULLES/MER	Bureau 1 - Mairie - rue Hervé Léguillon - bureau centralisateur	rue Pigeonnier	0	0
66		Bernières-sur-Mer	CAEN	COURSEULLES/MER	Bureau 1 - Mairie - rue Hervé Léguillon - bureau centralisateur	rue Québec	0	0
66		Bernières-sur-Mer	CAEN	COURSEULLES/MER	Bureau 1 - Mairie - rue Hervé Léguillon - bureau centralisateur	rue Queen's Own Rifles	0	0
66		Bernières-sur-Mer	CAEN	COURSEULLES/MER	Bureau 1 - Mairie - rue Hervé Léguillon - bureau centralisateur	rue Quintefeuille	0	0
66		Bernières-sur-Mer	CAEN	COURSEULLES/MER	Bureau 1 - Mairie - rue Hervé Léguillon - bureau centralisateur	rue Rgt de la Chaudière	0	0
66		Bernières-sur-Mer	CAEN	COURSEULLES/MER	Bureau 1 - Mairie - rue Hervé Léguillon - bureau centralisateur	rue Sauvegrain	0	0
66		Bernières-sur-Mer	CAEN	COURSEULLES/MER	Bureau 1 - Mairie - rue Hervé Léguillon - bureau centralisateur	rue Tailleville et Tourelle	0	0
66		Bernières-sur-Mer	CAEN	COURSEULLES/MER	Bureau 1 - Mairie - rue Hervé Léguillon - bureau centralisateur	rue Triboulet	0	0
66		Bernières-sur-Mer	CAEN	COURSEULLES/MER	Bureau 1 - Mairie - rue Hervé Léguillon - bureau centralisateur	rue Victor Tesnière	0	0
66		Bernières-sur-Mer	CAEN	COURSEULLES/MER	Bureau 1 - Mairie - rue Hervé Léguillon - bureau centralisateur	rue Vignoble	0	0
66		Bernières-sur-Mer	CAEN	COURSEULLES/MER	**Bureau 2 - salle d'activités - Place Eiseingen**	chemin du Sentier	**0**	**1**
66		Bernières-sur-Mer	CAEN	COURSEULLES/MER	Bureau 2 - salle d'activités - Place Eiseingen	place des Elymes	0	0
66		Bernières-sur-Mer	CAEN	COURSEULLES/MER	Bureau 2 - salle d'activités - Place Eiseingen	place des Oyats	0	0
66		Bernières-sur-Mer	CAEN	COURSEULLES/MER	Bureau 2 - salle d'activités - Place Eiseingen	place des Salicornes	0	0
66		Bernières-sur-Mer	CAEN	COURSEULLES/MER	Bureau 2 - salle d'activités - Place Eiseingen	place des Silènes	0	0
66		Bernières-sur-Mer	CAEN	COURSEULLES/MER	Bureau 2 - salle d'activités - Place Eiseingen	rue Bazin	0	0
66		Bernières-sur-Mer	CAEN	COURSEULLES/MER	Bureau 2 - salle d'activités - Place Eiseingen	rue Betourne	0	0
66		Bernières-sur-Mer	CAEN	COURSEULLES/MER	Bureau 2 - salle d'activités - Place Eiseingen	rue Bisquine	0	0
66		Bernières-sur-Mer	CAEN	COURSEULLES/MER	Bureau 2 - salle d'activités - Place Eiseingen	rue Camp de Pie	0	0
66		Bernières-sur-Mer	CAEN	COURSEULLES/MER	Bureau 2 - salle d'activités - Place Eiseingen	rue Candots	0	0
66		Bernières-sur-Mer	CAEN	COURSEULLES/MER	Bureau 2 - salle d'activités - Place Eiseingen	rue Castel	0	0
66		Bernières-sur-Mer	CAEN	COURSEULLES/MER	Bureau 2 - salle d'activités - Place Eiseingen	rue Champ Missy	0	0
66		Bernières-sur-Mer	CAEN	COURSEULLES/MER	Bureau 2 - salle d'activités - Place Eiseingen	rue Charles de Gaulle	0	0
66		Bernières-sur-Mer	CAEN	COURSEULLES/MER	Bureau 2 - salle d'activités - Place Eiseingen	rue Clos de la Mer	0	0
66		Bernières-sur-Mer	CAEN	COURSEULLES/MER	Bureau 2 - salle d'activités - Place Eiseingen	rue Cotre	0	0
66		Bernières-sur-Mer	CAEN	COURSEULLES/MER	Bureau 2 - salle d'activités - Place Eiseingen	rue de la Cohorte	0	0
66		Bernières-sur-Mer	CAEN	COURSEULLES/MER	Bureau 2 - salle d'activités - Place Eiseingen	rue de la Libération	0	0
66		Bernières-sur-Mer	CAEN	COURSEULLES/MER	Bureau 2 - salle d'activités - Place Eiseingen	rue de la Luzerne	0	0
66		Bernières-sur-Mer	CAEN	COURSEULLES/MER	Bureau 2 - salle d'activités - Place Eiseingen	rue de la Plaine	0	0
66		Bernières-sur-Mer	CAEN	COURSEULLES/MER	Bureau 2 - salle d'activités - Place Eiseingen	rue de l'Orangerie	0	0
66		Bernières-sur-Mer	CAEN	COURSEULLES/MER	Bureau 2 - salle d'activités - Place Eiseingen	rue des Bucardes	0	0
66		Bernières-sur-Mer	CAEN	COURSEULLES/MER	Bureau 2 - salle d'activités - Place Eiseingen	rue des Catamarans	0	0
66		Bernières-sur-Mer	CAEN	COURSEULLES/MER	Bureau 2 - salle d'activités - Place Eiseingen	rue des Mésanges	0	0
66		Bernières-sur-Mer	CAEN	COURSEULLES/MER	Bureau 2 - salle d'activités - Place Eiseingen	rue des Pélerins	0	0
66		Bernières-sur-Mer	CAEN	COURSEULLES/MER	Bureau 2 - salle d'activités - Place Eiseingen	rue des Pommiers	0	0
66		Bernières-sur-Mer	CAEN	COURSEULLES/MER	Bureau 2 - salle d'activités - Place Eiseingen	rue Doris	0	0
66		Bernières-sur-Mer	CAEN	COURSEULLES/MER	Bureau 2 - salle d'activités - Place Eiseingen	rue du Colombier	0	0
66		Bernières-sur-Mer	CAEN	COURSEULLES/MER	Bureau 2 - salle d'activités - Place Eiseingen	rue du Courlis	0	0
66		Bernières-sur-Mer	CAEN	COURSEULLES/MER	Bureau 2 - salle d'activités - Place Eiseingen	rue du Littoral	0	0
66		Bernières-sur-Mer	CAEN	COURSEULLES/MER	Bureau 2 - salle d'activités - Place Eiseingen	rue Fabrique	0	0
66		Bernières-sur-Mer	CAEN	COURSEULLES/MER	Bureau 2 - salle d'activités - Place Eiseingen	rue Falaise	0	0
66		Bernières-sur-Mer	CAEN	COURSEULLES/MER	Bureau 2 - salle d'activités - Place Eiseingen	rue Fausse Equerre	0	0
66		Bernières-sur-Mer	CAEN	COURSEULLES/MER	Bureau 2 - salle d'activités - Place Eiseingen	rue Grand Champ	0	0
66		Bernières-sur-Mer	CAEN	COURSEULLES/MER	Bureau 2 - salle d'activités - Place Eiseingen	rue Maréchal Foch	0	0
66		Bernières-sur-Mer	CAEN	COURSEULLES/MER	Bureau 2 - salle d'activités - Place Eiseingen	rue Michel Bodard	0	0
66		Bernières-sur-Mer	CAEN	COURSEULLES/MER	Bureau 2 - salle d'activités - Place Eiseingen	rue Moisant de Brieux	0	0
66		Bernières-sur-Mer	CAEN	COURSEULLES/MER	Bureau 2 - salle d'activités - Place Eiseingen	rue Montgomery	0	0
66		Bernières-sur-Mer	CAEN	COURSEULLES/MER	Bureau 2 - salle d'activités - Place Eiseingen	rue Moulin à Vouede	0	0
66		Bernières-sur-Mer	CAEN	COURSEULLES/MER	Bureau 2 - salle d'activités - Place Eiseingen	rue Mutes	0	0

INSEE	INSEE (ancien)	COMMUNE	ARRT	CANTON	ADRESSE BV	ELECTEURS DOMICILIES	Nb BV commune	BV (vérif)
66		Bernières-sur-Mer	CAEN	COURSEULLES/MER	Bureau 2 - salle d'activités - Place Eiseingen	rue Picoteux	0	0
66		Bernières-sur-Mer	CAEN	COURSEULLES/MER	Bureau 2 - salle d'activités - Place Eiseingen	rue Platte	0	0
66		Bernières-sur-Mer	CAEN	COURSEULLES/MER	Bureau 2 - salle d'activités - Place Eiseingen	rue Roche du Levant	0	0
66		Bernières-sur-Mer	CAEN	COURSEULLES/MER	Bureau 2 - salle d'activités - Place Eiseingen	rue Roncheret	0	0
66		Bernières-sur-Mer	CAEN	COURSEULLES/MER	Bureau 2 - salle d'activités - Place Eiseingen	rue Seine et Oise	0	0
66		Bernières-sur-Mer	CAEN	COURSEULLES/MER	Bureau 2 - salle d'activités - Place Eiseingen	rue Traversière	0	0
68		Biéville-Beuville	CAEN	OUISTREHAM	**Bureau 1 - Cantine municipale - bureau centralisateur**	sur le territoire de l'ancienne commune de BEUVILLE	**2**	**1**
68		Biéville-Beuville	CAEN	OUISTREHAM	**Bureau 2 - Salle de jeux de l'école maternelle**	sur le territoire de l'ancienne commune de BIEVILLE SUR ORNE	**0**	**1**
76		Blainville-sur-Orne	CAEN	OUISTREHAM	**Bureau 1 - Groupe scolaire Colbert - rue Général Leclerc**	allée Robert Desnos	**0**	**1**
76		Blainville-sur-Orne	CAEN	OUISTREHAM	Bureau 1 - Groupe scolaire Colbert - rue Général Leclerc	place Alexandre Dumas	0	0
76		Blainville-sur-Orne	CAEN	OUISTREHAM	Bureau 1 - Groupe scolaire Colbert - rue Général Leclerc	place de la Liberté	0	0
76		Blainville-sur-Orne	CAEN	OUISTREHAM	Bureau 1 - Groupe scolaire Colbert - rue Général Leclerc	place des Cosmonautes	0	0
76		Blainville-sur-Orne	CAEN	OUISTREHAM	Bureau 1 - Groupe scolaire Colbert - rue Général Leclerc	place des Lauriers	0	0
76		Blainville-sur-Orne	CAEN	OUISTREHAM	Bureau 1 - Groupe scolaire Colbert - rue Général Leclerc	place des Verts Prés	0	0
76		Blainville-sur-Orne	CAEN	OUISTREHAM	Bureau 1 - Groupe scolaire Colbert - rue Général Leclerc	place du 14 juillet	0	0
76		Blainville-sur-Orne	CAEN	OUISTREHAM	Bureau 1 - Groupe scolaire Colbert - rue Général Leclerc	place du Clos des Oiseaux	0	0
76		Blainville-sur-Orne	CAEN	OUISTREHAM	Bureau 1 - Groupe scolaire Colbert - rue Général Leclerc	place Georges Clémenceau	0	0
76		Blainville-sur-Orne	CAEN	OUISTREHAM	Bureau 1 - Groupe scolaire Colbert - rue Général Leclerc	place Jean Jaurès	0	0
76		Blainville-sur-Orne	CAEN	OUISTREHAM	Bureau 1 - Groupe scolaire Colbert - rue Général Leclerc	place Jeanne d'Arc	0	0
76		Blainville-sur-Orne	CAEN	OUISTREHAM	Bureau 1 - Groupe scolaire Colbert - rue Général Leclerc	place Léon Blum	0	0
76		Blainville-sur-Orne	CAEN	OUISTREHAM	Bureau 1 - Groupe scolaire Colbert - rue Général Leclerc	place Pierre et Marie Curie	0	0
76		Blainville-sur-Orne	CAEN	OUISTREHAM	Bureau 1 - Groupe scolaire Colbert - rue Général Leclerc	place Youri Gagarine	0	0
76		Blainville-sur-Orne	CAEN	OUISTREHAM	Bureau 1 - Groupe scolaire Colbert - rue Général Leclerc	résidence Colbert (du bâtiment K au bâtiment U)	0	0
76		Blainville-sur-Orne	CAEN	OUISTREHAM	Bureau 1 - Groupe scolaire Colbert - rue Général Leclerc	rue Ambroise Croizat	0	0
76		Blainville-sur-Orne	CAEN	OUISTREHAM	Bureau 1 - Groupe scolaire Colbert - rue Général Leclerc	rue Blériot	0	0
76		Blainville-sur-Orne	CAEN	OUISTREHAM	Bureau 1 - Groupe scolaire Colbert - rue Général Leclerc	rue Calmette	0	0
76		Blainville-sur-Orne	CAEN	OUISTREHAM	Bureau 1 - Groupe scolaire Colbert - rue Général Leclerc	rue Camille Desmoulins	0	0
76		Blainville-sur-Orne	CAEN	OUISTREHAM	Bureau 1 - Groupe scolaire Colbert - rue Général Leclerc	rue de la Fraternité	0	0
76		Blainville-sur-Orne	CAEN	OUISTREHAM	Bureau 1 - Groupe scolaire Colbert - rue Général Leclerc	rue de l'Espérance	0	0
76		Blainville-sur-Orne	CAEN	OUISTREHAM	Bureau 1 - Groupe scolaire Colbert - rue Général Leclerc	rue des Romains	0	0
76		Blainville-sur-Orne	CAEN	OUISTREHAM	Bureau 1 - Groupe scolaire Colbert - rue Général Leclerc	rue d'Hauteville	0	0
76		Blainville-sur-Orne	CAEN	OUISTREHAM	Bureau 1 - Groupe scolaire Colbert - rue Général Leclerc	rue du Bon Repos	0	0
76		Blainville-sur-Orne	CAEN	OUISTREHAM	Bureau 1 - Groupe scolaire Colbert - rue Général Leclerc	rue du Général Leclerc	0	0
76		Blainville-sur-Orne	CAEN	OUISTREHAM	Bureau 1 - Groupe scolaire Colbert - rue Général Leclerc	rue Erckmann Chatrian	0	0
76		Blainville-sur-Orne	CAEN	OUISTREHAM	Bureau 1 - Groupe scolaire Colbert - rue Général Leclerc	rue Guillaume le Conquérant	0	0
76		Blainville-sur-Orne	CAEN	OUISTREHAM	Bureau 1 - Groupe scolaire Colbert - rue Général Leclerc	rue Jean Mermoz	0	0
76		Blainville-sur-Orne	CAEN	OUISTREHAM	Bureau 1 - Groupe scolaire Colbert - rue Général Leclerc	rue Maurice Hébert	0	0
76		Blainville-sur-Orne	CAEN	OUISTREHAM	Bureau 1 - Groupe scolaire Colbert - rue Général Leclerc	rue Romain Rolland	0	0
76		Blainville-sur-Orne	CAEN	OUISTREHAM	Bureau 1 - Groupe scolaire Colbert - rue Général Leclerc	rue Victor Hugo	0	0
76		Blainville-sur-Orne	CAEN	OUISTREHAM	Bureau 1 - Groupe scolaire Colbert - rue Général Leclerc	rue Victor Shoelcher	0	0
76		Blainville-sur-Orne	CAEN	OUISTREHAM	Bureau 1 - Groupe scolaire Colbert - rue Général Leclerc	zone industrielle	0	0
76		Blainville-sur-Orne	CAEN	OUISTREHAM	**Bureau 2 - Groupe scolaire Joliot Curie - rue Louise Michel**	avenue de la République	**0**	**1**
76		Blainville-sur-Orne	CAEN	OUISTREHAM	Bureau 2 - Groupe scolaire Joliot Curie - rue Louise Michel	impasse des Meuniers	0	0
76		Blainville-sur-Orne	CAEN	OUISTREHAM	Bureau 2 - Groupe scolaire Joliot Curie - rue Louise Michel	impasse des Tailleurs de Pierre	0	0
76		Blainville-sur-Orne	CAEN	OUISTREHAM	Bureau 2 - Groupe scolaire Joliot Curie - rue Louise Michel	impasse Guillaume Appolinaire	0	0
76		Blainville-sur-Orne	CAEN	OUISTREHAM	Bureau 2 - Groupe scolaire Joliot Curie - rue Louise Michel	impasse Guynemer	0	0
76		Blainville-sur-Orne	CAEN	OUISTREHAM	Bureau 2 - Groupe scolaire Joliot Curie - rue Louise Michel	lotissement les Champs de Blé	0	0
76		Blainville-sur-Orne	CAEN	OUISTREHAM	Bureau 2 - Groupe scolaire Joliot Curie - rue Louise Michel	place Antoine de Saint Exupéry	0	0
76		Blainville-sur-Orne	CAEN	OUISTREHAM	Bureau 2 - Groupe scolaire Joliot Curie - rue Louise Michel	place Arthur Rimbaud	0	0
76		Blainville-sur-Orne	CAEN	OUISTREHAM	Bureau 2 - Groupe scolaire Joliot Curie - rue Louise Michel	place Charles Beaudelaire	0	0
76		Blainville-sur-Orne	CAEN	OUISTREHAM	Bureau 2 - Groupe scolaire Joliot Curie - rue Louise Michel	place Commandant Kieffer	0	0
76		Blainville-sur-Orne	CAEN	OUISTREHAM	Bureau 2 - Groupe scolaire Joliot Curie - rue Louise Michel	place de la Résistance	0	0
76		Blainville-sur-Orne	CAEN	OUISTREHAM	Bureau 2 - Groupe scolaire Joliot Curie - rue Louise Michel	place Frédéric Chopin	0	0
76		Blainville-sur-Orne	CAEN	OUISTREHAM	Bureau 2 - Groupe scolaire Joliot Curie - rue Louise Michel	place Gustave Flaubert	0	0
76		Blainville-sur-Orne	CAEN	OUISTREHAM	Bureau 2 - Groupe scolaire Joliot Curie - rue Louise Michel	place Guy Mocquet	0	0
76		Blainville-sur-Orne	CAEN	OUISTREHAM	Bureau 2 - Groupe scolaire Joliot Curie - rue Louise Michel	place Henri Dunant	0	0
76		Blainville-sur-Orne	CAEN	OUISTREHAM	Bureau 2 - Groupe scolaire Joliot Curie - rue Louise Michel	place Jacques Prévert	0	0
76		Blainville-sur-Orne	CAEN	OUISTREHAM	Bureau 2 - Groupe scolaire Joliot Curie - rue Louise Michel	place Jean Moulin	0	0
76		Blainville-sur-Orne	CAEN	OUISTREHAM	Bureau 2 - Groupe scolaire Joliot Curie - rue Louise Michel	place Marcel Achard	0	0
76		Blainville-sur-Orne	CAEN	OUISTREHAM	Bureau 2 - Groupe scolaire Joliot Curie - rue Louise Michel	place Marcel Cachin	0	0
76		Blainville-sur-Orne	CAEN	OUISTREHAM	Bureau 2 - Groupe scolaire Joliot Curie - rue Louise Michel	place Marcel Pagnol	0	0
76		Blainville-sur-Orne	CAEN	OUISTREHAM	Bureau 2 - Groupe scolaire Joliot Curie - rue Louise Michel	place Paul Verlaine	0	0
76		Blainville-sur-Orne	CAEN	OUISTREHAM	Bureau 2 - Groupe scolaire Joliot Curie - rue Louise Michel	place Samuel Beckett	0	0
76		Blainville-sur-Orne	CAEN	OUISTREHAM	Bureau 2 - Groupe scolaire Joliot Curie - rue Louise Michel	place Voltaire	0	0
76		Blainville-sur-Orne	CAEN	OUISTREHAM	Bureau 2 - Groupe scolaire Joliot Curie - rue Louise Michel	route de la Vallée	0	0
76		Blainville-sur-Orne	CAEN	OUISTREHAM	Bureau 2 - Groupe scolaire Joliot Curie - rue Louise Michel	rue Albert Schweitzer	0	0
76		Blainville-sur-Orne	CAEN	OUISTREHAM	Bureau 2 - Groupe scolaire Joliot Curie - rue Louise Michel	rue de Cambrai	0	0
76		Blainville-sur-Orne	CAEN	OUISTREHAM	Bureau 2 - Groupe scolaire Joliot Curie - rue Louise Michel	rue des Chantiers Navals	0	0
76		Blainville-sur-Orne	CAEN	OUISTREHAM	Bureau 2 - Groupe scolaire Joliot Curie - rue Louise Michel	rue des Charpentiers	0	0
76		Blainville-sur-Orne	CAEN	OUISTREHAM	Bureau 2 - Groupe scolaire Joliot Curie - rue Louise Michel	rue des Couturières	0	0
76		Blainville-sur-Orne	CAEN	OUISTREHAM	Bureau 2 - Groupe scolaire Joliot Curie - rue Louise Michel	rue des Dentellières	0	0

INSEE	INSEE (ancien)	COMMUNE	ARRT	CANTON	ADRESSE BV	ELECTEURS DOMICILIES	Nb BV commune	BV (vérif)
76		Blainville-sur-Orne	CAEN	OUISTREHAM	Bureau 2 - Groupe scolaire Joliot Curie - rue Louise Michel	rue des Lavandières	0	0
76		Blainville-sur-Orne	CAEN	OUISTREHAM	Bureau 2 - Groupe scolaire Joliot Curie - rue Louise Michel	rue du Colonel Fabien	0	0
76		Blainville-sur-Orne	CAEN	OUISTREHAM	Bureau 2 - Groupe scolaire Joliot Curie - rue Louise Michel	rue Emile Zola	0	0
76		Blainville-sur-Orne	CAEN	OUISTREHAM	Bureau 2 - Groupe scolaire Joliot Curie - rue Louise Michel	rue François Mauriac	0	0
76		Blainville-sur-Orne	CAEN	OUISTREHAM	Bureau 2 - Groupe scolaire Joliot Curie - rue Louise Michel	rue Fred Scamaroni	0	0
76		Blainville-sur-Orne	CAEN	OUISTREHAM	Bureau 2 - Groupe scolaire Joliot Curie - rue Louise Michel	rue Jules Ferry	0	0
76		Blainville-sur-Orne	CAEN	OUISTREHAM	Bureau 2 - Groupe scolaire Joliot Curie - rue Louise Michel	rue Maurice Thorez	0	0
76		Blainville-sur-Orne	CAEN	OUISTREHAM	Bureau 2 - Groupe scolaire Joliot Curie - rue Louise Michel	rue Paul Vaillant Couturier	0	0
76		Blainville-sur-Orne	CAEN	OUISTREHAM	Bureau 2 - Groupe scolaire Joliot Curie - rue Louise Michel	rue Pierre Sémard	0	0
76		Blainville-sur-Orne	CAEN	OUISTREHAM	Bureau 2 - Groupe scolaire Joliot Curie - rue Louise Michel	rue Robespierre	0	0
76		Blainville-sur-Orne	CAEN	OUISTREHAM	**Bureau 3 - Mairie - rue Général Leclerc - bureau centralisateur**	4 bis rue du Général Leclerc	**4**	**1**
76		Blainville-sur-Orne	CAEN	OUISTREHAM	Bureau 3 - Mairie - rue Général Leclerc - bureau centralisateur	boulevard Périphérique	0	0
76		Blainville-sur-Orne	CAEN	OUISTREHAM	Bureau 3 - Mairie - rue Général Leclerc - bureau centralisateur	le Château	0	0
76		Blainville-sur-Orne	CAEN	OUISTREHAM	Bureau 3 - Mairie - rue Général Leclerc - bureau centralisateur	place de l'Eglise	0	0
76		Blainville-sur-Orne	CAEN	OUISTREHAM	Bureau 3 - Mairie - rue Général Leclerc - bureau centralisateur	résidence Colbert (du bâtiment A au bâtiment J)	0	0
76		Blainville-sur-Orne	CAEN	OUISTREHAM	Bureau 3 - Mairie - rue Général Leclerc - bureau centralisateur	résidence de l'Eglise	0	0
76		Blainville-sur-Orne	CAEN	OUISTREHAM	Bureau 3 - Mairie - rue Général Leclerc - bureau centralisateur	route de Ouistreham	0	0
76		Blainville-sur-Orne	CAEN	OUISTREHAM	Bureau 3 - Mairie - rue Général Leclerc - bureau centralisateur	rue Albert Catherine	0	0
76		Blainville-sur-Orne	CAEN	OUISTREHAM	Bureau 3 - Mairie - rue Général Leclerc - bureau centralisateur	rue de la Marne	0	0
76		Blainville-sur-Orne	CAEN	OUISTREHAM	Bureau 3 - Mairie - rue Général Leclerc - bureau centralisateur	rue de l'Avenir	0	0
76		Blainville-sur-Orne	CAEN	OUISTREHAM	Bureau 3 - Mairie - rue Général Leclerc - bureau centralisateur	rue de Noyon	0	0
76		Blainville-sur-Orne	CAEN	OUISTREHAM	Bureau 3 - Mairie - rue Général Leclerc - bureau centralisateur	rue de Reims	0	0
76		Blainville-sur-Orne	CAEN	OUISTREHAM	Bureau 3 - Mairie - rue Général Leclerc - bureau centralisateur	rue de Verdun	0	0
76		Blainville-sur-Orne	CAEN	OUISTREHAM	Bureau 3 - Mairie - rue Général Leclerc - bureau centralisateur	rue des Aigrettes	0	0
76		Blainville-sur-Orne	CAEN	OUISTREHAM	Bureau 3 - Mairie - rue Général Leclerc - bureau centralisateur	rue des Courlis	0	0
76		Blainville-sur-Orne	CAEN	OUISTREHAM	Bureau 3 - Mairie - rue Général Leclerc - bureau centralisateur	rue du Château	0	0
76		Blainville-sur-Orne	CAEN	OUISTREHAM	Bureau 3 - Mairie - rue Général Leclerc - bureau centralisateur	rue du Général de Gaulle	0	0
76		Blainville-sur-Orne	CAEN	OUISTREHAM	Bureau 3 - Mairie - rue Général Leclerc - bureau centralisateur	rue du Parc	0	0
76		Blainville-sur-Orne	CAEN	OUISTREHAM	Bureau 3 - Mairie - rue Général Leclerc - bureau centralisateur	rue Jean Goueslard	0	0
76		Blainville-sur-Orne	CAEN	OUISTREHAM	Bureau 3 - Mairie - rue Général Leclerc - bureau centralisateur	rue Lamberville - résidence Lamberville	0	0
76		Blainville-sur-Orne	CAEN	OUISTREHAM	Bureau 3 - Mairie - rue Général Leclerc - bureau centralisateur	rue Lemarchand	0	0
76		Blainville-sur-Orne	CAEN	OUISTREHAM	Bureau 3 - Mairie - rue Général Leclerc - bureau centralisateur	rue Louise Michel	0	0
76		Blainville-sur-Orne	CAEN	OUISTREHAM	Bureau 3 - Mairie - rue Général Leclerc - bureau centralisateur	rue d'Athènes - Lotissement "Terres d'Avenir"	0	0
76		Blainville-sur-Orne	CAEN	OUISTREHAM	Bureau 3 - Mairie - rue Général Leclerc - bureau centralisateur	rue de Bruxelles - Lotissement "Terres d'Avenir"	0	0
76		Blainville-sur-Orne	CAEN	OUISTREHAM	Bureau 3 - Mairie - rue Général Leclerc - bureau centralisateur	rue de Budapest - Lotissement "Terres d'Avenir"	0	0
76		Blainville-sur-Orne	CAEN	OUISTREHAM	Bureau 3 - Mairie - rue Général Leclerc - bureau centralisateur	rue du Luxembourg - Lotissement "Terres d'Avenir"	0	0
76		Blainville-sur-Orne	CAEN	OUISTREHAM	Bureau 3 - Mairie - rue Général Leclerc - bureau centralisateur	rue de Berlin - Lotissement "Terres d'Avenir"	0	0
76		Blainville-sur-Orne	CAEN	OUISTREHAM	**Bureau 4 - Gymnase André Lenormand - rue Gabriel Péri**	allée Georges Braque	**0**	**1**
76		Blainville-sur-Orne	CAEN	OUISTREHAM	Bureau 4 - Gymnase André Lenormand - rue Gabriel Péri	boulevard Jacques Duclos	0	0
76		Blainville-sur-Orne	CAEN	OUISTREHAM	Bureau 4 - Gymnase André Lenormand - rue Gabriel Péri	impasse P. Gauguin	0	0
76		Blainville-sur-Orne	CAEN	OUISTREHAM	Bureau 4 - Gymnase André Lenormand - rue Gabriel Péri	place des Chênes	0	0
76		Blainville-sur-Orne	CAEN	OUISTREHAM	Bureau 4 - Gymnase André Lenormand - rue Gabriel Péri	place Fernand Léger	0	0
76		Blainville-sur-Orne	CAEN	OUISTREHAM	Bureau 4 - Gymnase André Lenormand - rue Gabriel Péri	place Pierre Gilles de Gennes	0	0
76		Blainville-sur-Orne	CAEN	OUISTREHAM	Bureau 4 - Gymnase André Lenormand - rue Gabriel Péri	placette Boris Vian	0	0
76		Blainville-sur-Orne	CAEN	OUISTREHAM	Bureau 4 - Gymnase André Lenormand - rue Gabriel Péri	placette Chantal Mauduit	0	0
76		Blainville-sur-Orne	CAEN	OUISTREHAM	Bureau 4 - Gymnase André Lenormand - rue Gabriel Péri	placette Jacques Tati	0	0
76		Blainville-sur-Orne	CAEN	OUISTREHAM	Bureau 4 - Gymnase André Lenormand - rue Gabriel Péri	quartier Ouest	0	0
76		Blainville-sur-Orne	CAEN	OUISTREHAM	Bureau 4 - Gymnase André Lenormand - rue Gabriel Péri	rue du 19 mars 1962	0	0
76		Blainville-sur-Orne	CAEN	OUISTREHAM	Bureau 4 - Gymnase André Lenormand - rue Gabriel Péri	rue Françoise Dolto	0	0
76		Blainville-sur-Orne	CAEN	OUISTREHAM	Bureau 4 - Gymnase André Lenormand - rue Gabriel Péri	rue Gabriel Péri (CES)	0	0
76		Blainville-sur-Orne	CAEN	OUISTREHAM	Bureau 4 - Gymnase André Lenormand - rue Gabriel Péri	rue Georges Brassens	0	0
76		Blainville-sur-Orne	CAEN	OUISTREHAM	Bureau 4 - Gymnase André Lenormand - rue Gabriel Péri	rue Henri de Toulouse Lautrec	0	0
76		Blainville-sur-Orne	CAEN	OUISTREHAM	Bureau 4 - Gymnase André Lenormand - rue Gabriel Péri	rue Jacques Brel	0	0
76		Blainville-sur-Orne	CAEN	OUISTREHAM	Bureau 4 - Gymnase André Lenormand - rue Gabriel Péri	rue Jacques Duclos	0	0
76		Blainville-sur-Orne	CAEN	OUISTREHAM	Bureau 4 - Gymnase André Lenormand - rue Gabriel Péri	rue Jean Giono	0	0
76		Blainville-sur-Orne	CAEN	OUISTREHAM	Bureau 4 - Gymnase André Lenormand - rue Gabriel Péri	rue Léo Ferré	0	0
76		Blainville-sur-Orne	CAEN	OUISTREHAM	Bureau 4 - Gymnase André Lenormand - rue Gabriel Péri	rue Louis Aragon	0	0
76		Blainville-sur-Orne	CAEN	OUISTREHAM	Bureau 4 - Gymnase André Lenormand - rue Gabriel Péri	rue Marguerite Duras	0	0
76		Blainville-sur-Orne	CAEN	OUISTREHAM	Bureau 4 - Gymnase André Lenormand - rue Gabriel Péri	rue Olympe de Gouges	0	0
76		Blainville-sur-Orne	CAEN	OUISTREHAM	Bureau 4 - Gymnase André Lenormand - rue Gabriel Péri	rue Raymond Queneau	0	0
76		Blainville-sur-Orne	CAEN	OUISTREHAM	Bureau 4 - Gymnase André Lenormand - rue Gabriel Péri	rue René Cassin	0	0
76		Blainville-sur-Orne	CAEN	OUISTREHAM	Bureau 4 - Gymnase André Lenormand - rue Gabriel Péri	rue Roger Salengro	0	0
76		Blainville-sur-Orne	CAEN	OUISTREHAM	Bureau 4 - Gymnase André Lenormand - rue Gabriel Péri	rue Simone Signoret	0	0
76		Blainville-sur-Orne	CAEN	OUISTREHAM	Bureau 4 - Gymnase André Lenormand - rue Gabriel Péri	rue Toussaint Louverture	0	0
76		Blainville-sur-Orne	CAEN	OUISTREHAM	Bureau 4 - Gymnase André Lenormand - rue Gabriel Péri	rue Yves Montand	0	0
76		Blainville-sur-Orne	CAEN	OUISTREHAM	Bureau 4 - Gymnase André Lenormand - rue Gabriel Péri	square des Pommiers	0	0
80		Bô (le)	CAEN	THURY HARCOURT	Mairie		1	1
87		Bonnoeil	CAEN	FALAISE	Mairie		1	1
88		Bons-Tassilly	CAEN	FALAISE	Mairie - place Louis Thudor		1	1
89		Bougy	CAEN	EVRECY	Mairie		1	1
90		Boulon	CAEN	THURY HARCOURT	Mairie		1	1

INSEE	INSEE (ancien)	COMMUNE	ARRT	CANTON	ADRESSE BV	ELECTEURS DOMICILIES	Nb BV commune	BV (vérif)
92		**Bourguébus**	**CAEN**	**EVRECY**	**Bureau 1 - Salle des fêtes communale, 20, rue Val ès Dunes - bureau centralisateur**	"La Hoge"	**2**	**1**
92		Bourguébus	CAEN	EVRECY	Bureau 1 - Salle des fêtes communale, 20, rue Val ès Dunes - bureau centralisateur	Boulevard de l'Europe	0	0
92		Bourguébus	CAEN	EVRECY	Bureau 1 - Salle des fêtes communale, 20, rue Val ès Dunes - bureau centralisateur	Boulevard des nations	0	0
92		Bourguébus	CAEN	EVRECY	Bureau 1 - Salle des fêtes communale, 20, rue Val ès Dunes - bureau centralisateur	Chemin au four	0	0
92		Bourguébus	CAEN	EVRECY	Bureau 1 - Salle des fêtes communale, 20, rue Val ès Dunes - bureau centralisateur	Chemin aux Granges	0	0
92		Bourguébus	CAEN	EVRECY	Bureau 1 - Salle des fêtes communale, 20, rue Val ès Dunes - bureau centralisateur	Impasse des céréales	0	0
92		Bourguébus	CAEN	EVRECY	Bureau 1 - Salle des fêtes communale, 20, rue Val ès Dunes - bureau centralisateur	Impasse des chevaliers	0	0
92		Bourguébus	CAEN	EVRECY	Bureau 1 - Salle des fêtes communale, 20, rue Val ès Dunes - bureau centralisateur	Impasse des templiers	0	0
92		Bourguébus	CAEN	EVRECY	Bureau 1 - Salle des fêtes communale, 20, rue Val ès Dunes - bureau centralisateur	Impasse Reine Mathilde	0	0
92		Bourguébus	CAEN	EVRECY	Bureau 1 - Salle des fêtes communale, 20, rue Val ès Dunes - bureau centralisateur	Place de la mairie	0	0
92		Bourguébus	CAEN	EVRECY	Bureau 1 - Salle des fêtes communale, 20, rue Val ès Dunes - bureau centralisateur	Place des jardinets	0	0
92		Bourguébus	CAEN	EVRECY	Bureau 1 - Salle des fêtes communale, 20, rue Val ès Dunes - bureau centralisateur	Place des peupliers	0	0
92		Bourguébus	CAEN	EVRECY	Bureau 1 - Salle des fêtes communale, 20, rue Val ès Dunes - bureau centralisateur	Places des tourelles	0	0
92		Bourguébus	CAEN	EVRECY	Bureau 1 - Salle des fêtes communale, 20, rue Val ès Dunes - bureau centralisateur	Rue de la plaine	0	0
92		Bourguébus	CAEN	EVRECY	Bureau 1 - Salle des fêtes communale, 20, rue Val ès Dunes - bureau centralisateur	Rue de l'église	0	0
92		Bourguébus	CAEN	EVRECY	Bureau 1 - Salle des fêtes communale, 20, rue Val ès Dunes - bureau centralisateur	Rue de l'union	0	0
92		Bourguébus	CAEN	EVRECY	Bureau 1 - Salle des fêtes communale, 20, rue Val ès Dunes - bureau centralisateur	Rue des bleuets	0	0
92		Bourguébus	CAEN	EVRECY	Bureau 1 - Salle des fêtes communale, 20, rue Val ès Dunes - bureau centralisateur	Rue des Canadiens	0	0
92		Bourguébus	CAEN	EVRECY	Bureau 1 - Salle des fêtes communale, 20, rue Val ès Dunes - bureau centralisateur	Rue des écoles	0	0
92		Bourguébus	CAEN	EVRECY	Bureau 1 - Salle des fêtes communale, 20, rue Val ès Dunes - bureau centralisateur	Rue des Fermes	0	0
92		Bourguébus	CAEN	EVRECY	Bureau 1 - Salle des fêtes communale, 20, rue Val ès Dunes - bureau centralisateur	Rue des hirondelles	0	0
92		Bourguébus	CAEN	EVRECY	Bureau 1 - Salle des fêtes communale, 20, rue Val ès Dunes - bureau centralisateur	Rue des jonquilles	0	0
92		Bourguébus	CAEN	EVRECY	Bureau 1 - Salle des fêtes communale, 20, rue Val ès Dunes - bureau centralisateur	Rue des lilas	0	0
92		Bourguébus	CAEN	EVRECY	Bureau 1 - Salle des fêtes communale, 20, rue Val ès Dunes - bureau centralisateur	Rue des mésanges	0	0
92		Bourguébus	CAEN	EVRECY	Bureau 1 - Salle des fêtes communale, 20, rue Val ès Dunes - bureau centralisateur	Rue des rosiers	0	0
92		Bourguébus	CAEN	EVRECY	Bureau 1 - Salle des fêtes communale, 20, rue Val ès Dunes - bureau centralisateur	Rue des violettes	0	0
92		Bourguébus	CAEN	EVRECY	Bureau 1 - Salle des fêtes communale, 20, rue Val ès Dunes - bureau centralisateur	rue d'Hastings	0	0
92		Bourguébus	CAEN	EVRECY	Bureau 1 - Salle des fêtes communale, 20, rue Val ès Dunes - bureau centralisateur	Rue du Stade	0	0
92		Bourguébus	CAEN	EVRECY	Bureau 1 - Salle des fêtes communale, 20, rue Val ès Dunes - bureau centralisateur	Rue Guillaume le Conquérant	0	0
92		Bourguébus	CAEN	EVRECY	Bureau 1 - Salle des fêtes communale, 20, rue Val ès Dunes - bureau centralisateur	Rue Julien Fache	0	0
92		Bourguébus	CAEN	EVRECY	Bureau 1 - Salle des fêtes communale, 20, rue Val ès Dunes - bureau centralisateur	Rue Raymond Delente	0	0
92		Bourguébus	CAEN	EVRECY	Bureau 1 - Salle des fêtes communale, 20, rue Val ès Dunes - bureau centralisateur	Rue Val ès Dunes	0	0
92		Bourguébus	CAEN	EVRECY	Bureau 1 - Salle des fêtes communale, 20, rue Val ès Dunes - bureau centralisateur	Rue Vandecandelaere	0	0
92		**Bourguébus**	**CAEN**	**EVRECY**	**Bureau 2 - Salle des fêtes communale, 20, rue Val ès Dunes**	Impasse de l'arbre de la liberté	**0**	**1**
92		Bourguébus	CAEN	EVRECY	Bureau 2 - Salle des fêtes communale, 20, rue Val ès Dunes	Impasse des aubépines	0	0
92		Bourguébus	CAEN	EVRECY	Bureau 2 - Salle des fêtes communale, 20, rue Val ès Dunes	Impasse Monet	0	0
92		Bourguébus	CAEN	EVRECY	Bureau 2 - Salle des fêtes communale, 20, rue Val ès Dunes	Place de la main Delle	0	0
92		Bourguébus	CAEN	EVRECY	Bureau 2 - Salle des fêtes communale, 20, rue Val ès Dunes	Place des sorbiers	0	0
92		Bourguébus	CAEN	EVRECY	Bureau 2 - Salle des fêtes communale, 20, rue Val ès Dunes	Place Michel d'Ornano	0	0
92		Bourguébus	CAEN	EVRECY	Bureau 2 - Salle des fêtes communale, 20, rue Val ès Dunes	Rue akoya	0	0
92		Bourguébus	CAEN	EVRECY	Bureau 2 - Salle des fêtes communale, 20, rue Val ès Dunes	Rue de Caen	0	0
92		Bourguébus	CAEN	EVRECY	Bureau 2 - Salle des fêtes communale, 20, rue Val ès Dunes	Rue de la folle avoine	0	0
92		Bourguébus	CAEN	EVRECY	Bureau 2 - Salle des fêtes communale, 20, rue Val ès Dunes	Rue de la maison jaune	0	0
92		Bourguébus	CAEN	EVRECY	Bureau 2 - Salle des fêtes communale, 20, rue Val ès Dunes	Rue de l'ambre	0	0
92		Bourguébus	CAEN	EVRECY	Bureau 2 - Salle des fêtes communale, 20, rue Val ès Dunes	Rue des acacias	0	0
92		Bourguébus	CAEN	EVRECY	Bureau 2 - Salle des fêtes communale, 20, rue Val ès Dunes	Rue des agates	0	0
92		Bourguébus	CAEN	EVRECY	Bureau 2 - Salle des fêtes communale, 20, rue Val ès Dunes	Rue des blés d'or	0	0
92		Bourguébus	CAEN	EVRECY	Bureau 2 - Salle des fêtes communale, 20, rue Val ès Dunes	Rue des châtaigniers en fleurs	0	0
92		Bourguébus	CAEN	EVRECY	Bureau 2 - Salle des fêtes communale, 20, rue Val ès Dunes	Rue des diamants	0	0
92		Bourguébus	CAEN	EVRECY	Bureau 2 - Salle des fêtes communale, 20, rue Val ès Dunes	Rue des jades	0	0
92		Bourguébus	CAEN	EVRECY	Bureau 2 - Salle des fêtes communale, 20, rue Val ès Dunes	Rue des opales	0	0
92		Bourguébus	CAEN	EVRECY	Bureau 2 - Salle des fêtes communale, 20, rue Val ès Dunes	Rue des orges	0	0
92		Bourguébus	CAEN	EVRECY	Bureau 2 - Salle des fêtes communale, 20, rue Val ès Dunes	Rue des rubis	0	0
92		Bourguébus	CAEN	EVRECY	Bureau 2 - Salle des fêtes communale, 20, rue Val ès Dunes	Rue des saphirs	0	0
92		Bourguébus	CAEN	EVRECY	Bureau 2 - Salle des fêtes communale, 20, rue Val ès Dunes	Rue des tournesols	0	0
92		Bourguébus	CAEN	EVRECY	Bureau 2 - Salle des fêtes communale, 20, rue Val ès Dunes	Rue du colza	0	0
92		Bourguébus	CAEN	EVRECY	Bureau 2 - Salle des fêtes communale, 20, rue Val ès Dunes	Rue du jardin des poètes	0	0
92		Bourguébus	CAEN	EVRECY	Bureau 2 - Salle des fêtes communale, 20, rue Val ès Dunes	Rue du lin	0	0
92		Bourguébus	CAEN	EVRECY	Bureau 2 - Salle des fêtes communale, 20, rue Val ès Dunes	Rue du seigle	0	0
92		Bourguébus	CAEN	EVRECY	Bureau 2 - Salle des fêtes communale, 20, rue Val ès Dunes	Rue du soir d'été	0	0
92		Bourguébus	CAEN	EVRECY	Bureau 2 - Salle des fêtes communale, 20, rue Val ès Dunes	Rue du vieux moulin	0	0
92		Bourguébus	CAEN	EVRECY	Bureau 2 - Salle des fêtes communale, 20, rue Val ès Dunes	Rue émeraude	0	0
92		Bourguébus	CAEN	EVRECY	Bureau 2 - Salle des fêtes communale, 20, rue Val ès Dunes	Rue Léonard Gilles	0	0
92		Bourguébus	CAEN	EVRECY	Bureau 2 - Salle des fêtes communale, 20, rue Val ès Dunes	Rue Mozart	0	0
92		Bourguébus	CAEN	EVRECY	Bureau 2 - Salle des fêtes communale, 20, rue Val ès Dunes	rue Rimbaud	0	0
92		Bourguébus	CAEN	EVRECY	Bureau 2 - Salle des fêtes communale, 20, rue Val ès Dunes	Rue Saint-Sernin	0	0
92		Bourguébus	CAEN	EVRECY	Bureau 2 - Salle des fêtes communale, 20, rue Val ès Dunes	Rue Saint-Vigor	0	0
92		Bourguébus	CAEN	EVRECY	Bureau 2 - Salle des fêtes communale, 20, rue Val ès Dunes	Rue topaze	0	0
97		Bretteville-le-Rabet	CAEN	THURY HARCOURT	Mairie		1	1
100		Bretteville-sur-Laize	CAEN	THURY HARCOURT	Salle des fêtes		1	1
101		Bretteville-sur-Odon	CAEN	CAEN I	**Bureau 1 - Mairie, 2 , avenue de Woodbury - bureau centralisateur**	allée des Aubépines	**3**	**1**

INSEE	INSEE (ancien)	COMMUNE	ARRT	CANTON	ADRESSE BV	ELECTEURS DOMICILIES	Nb BV commune	BV (vérif)
101		Bretteville-sur-Odon	CAEN	CAEN I	Bureau 1 - Mairie, 2 , avenue de Woodbury - bureau centralisateur	allée des Eglantiers	0	0
101		Bretteville-sur-Odon	CAEN	CAEN I	Bureau 1 - Mairie, 2 , avenue de Woodbury - bureau centralisateur	allée des Longrais	0	0
101		Bretteville-sur-Odon	CAEN	CAEN I	Bureau 1 - Mairie, 2 , avenue de Woodbury - bureau centralisateur	allée des Rosiers	0	0
101		Bretteville-sur-Odon	CAEN	CAEN I	Bureau 1 - Mairie, 2 , avenue de Woodbury - bureau centralisateur	allée des Troènes	0	0
101		Bretteville-sur-Odon	CAEN	CAEN I	Bureau 1 - Mairie, 2 , avenue de Woodbury - bureau centralisateur	allée du Duc Richard	0	0
101		Bretteville-sur-Odon	CAEN	CAEN I	Bureau 1 - Mairie, 2 , avenue de Woodbury - bureau centralisateur	allée du Fresnot	0	0
101		Bretteville-sur-Odon	CAEN	CAEN I	Bureau 1 - Mairie, 2 , avenue de Woodbury - bureau centralisateur	avenue de la Duchesse Gonnor	0	0
101		Bretteville-sur-Odon	CAEN	CAEN I	Bureau 1 - Mairie, 2 , avenue de Woodbury - bureau centralisateur	avenue de Woodbury	0	0
101		Bretteville-sur-Odon	CAEN	CAEN I	Bureau 1 - Mairie, 2 , avenue de Woodbury - bureau centralisateur	avenue des Lauriers	0	0
101		Bretteville-sur-Odon	CAEN	CAEN I	Bureau 1 - Mairie, 2 , avenue de Woodbury - bureau centralisateur	place de la Mairie	0	0
101		Bretteville-sur-Odon	CAEN	CAEN I	Bureau 1 - Mairie, 2 , avenue de Woodbury - bureau centralisateur	place de l'Eglise (côté impair)	0	0
101		Bretteville-sur-Odon	CAEN	CAEN I	Bureau 1 - Mairie, 2 , avenue de Woodbury - bureau centralisateur	rue de Franconie	0	0
101		Bretteville-sur-Odon	CAEN	CAEN I	Bureau 1 - Mairie, 2 , avenue de Woodbury - bureau centralisateur	rue de la Charte	0	0
101		Bretteville-sur-Odon	CAEN	CAEN I	Bureau 1 - Mairie, 2 , avenue de Woodbury - bureau centralisateur	rue de l'Aiguillon (côté pair - côté impair les n° 15 et 17)	0	0
101		Bretteville-sur-Odon	CAEN	CAEN I	Bureau 1 - Mairie, 2 , avenue de Woodbury - bureau centralisateur	rue de l'Avenir (côté impair)	0	0
101		Bretteville-sur-Odon	CAEN	CAEN I	Bureau 1 - Mairie, 2 , avenue de Woodbury - bureau centralisateur	rue des Bouleaux	0	0
101		Bretteville-sur-Odon	CAEN	CAEN I	Bureau 1 - Mairie, 2 , avenue de Woodbury - bureau centralisateur	rue des Erables	0	0
101		Bretteville-sur-Odon	CAEN	CAEN I	Bureau 1 - Mairie, 2 , avenue de Woodbury - bureau centralisateur	rue des Haies Vives	0	0
101		Bretteville-sur-Odon	CAEN	CAEN I	Bureau 1 - Mairie, 2 , avenue de Woodbury - bureau centralisateur	rue des Marettes	0	0
101		Bretteville-sur-Odon	CAEN	CAEN I	Bureau 1 - Mairie, 2 , avenue de Woodbury - bureau centralisateur	rue des Tilleuls	0	0
101		Bretteville-sur-Odon	CAEN	CAEN I	Bureau 1 - Mairie, 2 , avenue de Woodbury - bureau centralisateur	rue du Buisson (du n°2 au n°52 et du n°7 au n°2 9)	0	0
101		Bretteville-sur-Odon	CAEN	CAEN I	Bureau 1 - Mairie, 2 , avenue de Woodbury - bureau centralisateur	rue du Général Leclerc	0	0
101		Bretteville-sur-Odon	CAEN	CAEN I	Bureau 1 - Mairie, 2 , avenue de Woodbury - bureau centralisateur	rue du Vallon	0	0
101		Bretteville-sur-Odon	CAEN	CAEN I	Bureau 1 - Mairie, 2 , avenue de Woodbury - bureau centralisateur	rue François de Malherbe	0	0
101		Bretteville-sur-Odon	CAEN	CAEN I	Bureau 1 - Mairie, 2 , avenue de Woodbury - bureau centralisateur	rue Froide	0	0
101		Bretteville-sur-Odon	CAEN	CAEN I	Bureau 1 - Mairie, 2 , avenue de Woodbury - bureau centralisateur	rue Germaine Beaumont	0	0
101		Bretteville-sur-Odon	CAEN	CAEN I	Bureau 1 - Mairie, 2 , avenue de Woodbury - bureau centralisateur	rue Maurice Leblanc	0	0
101		Bretteville-sur-Odon	CAEN	CAEN I	Bureau 1 - Mairie, 2 , avenue de Woodbury - bureau centralisateur	rue Raymond Queneau	0	0
101		Bretteville-sur-Odon	CAEN	CAEN I	Bureau 1 - Mairie, 2 , avenue de Woodbury - bureau centralisateur	rue Verte	0	0
101		Bretteville-sur-Odon	CAEN	CAEN I	Bureau 1 - Mairie, 2 , avenue de Woodbury - bureau centralisateur	rue Amélie Bosquet	0	0
101		Bretteville-sur-Odon	CAEN	CAEN I	Bureau 1 - Mairie, 2 , avenue de Woodbury - bureau centralisateur	impasse Emile Alain	0	0
101		Bretteville-sur-Odon	CAEN	CAEN I	Bureau 1 - Mairie, 2 , avenue de Woodbury - bureau centralisateur	impasse André Breton	0	0
101		Bretteville-sur-Odon	CAEN	CAEN I	Bureau 1 - Mairie, 2 , avenue de Woodbury - bureau centralisateur	rue Alain Chartier	0	0
101		Bretteville-sur-Odon	CAEN	CAEN I	Bureau 1 - Mairie, 2 , avenue de Woodbury - bureau centralisateur	rue Marguerite Duras	0	0
101		Bretteville-sur-Odon	CAEN	CAEN I	Bureau 1 - Mairie, 2 , avenue de Woodbury - bureau centralisateur	rue Annie Saumont	0	0
101		Bretteville-sur-Odon	CAEN	CAEN I	**Bureau 2 - école primaire - avenue du Soleil**	allée de la Hoguette	**0**	**1**
101		Bretteville-sur-Odon	CAEN	CAEN I	Bureau 2 - école primaire - avenue du Soleil	allée du Closet	0	0
101		Bretteville-sur-Odon	CAEN	CAEN I	Bureau 2 - école primaire - avenue du Soleil	avenue de la Concorde	0	0
101		Bretteville-sur-Odon	CAEN	CAEN I	Bureau 2 - école primaire - avenue du Soleil	avenue du Soleil	0	0
101		Bretteville-sur-Odon	CAEN	CAEN I	Bureau 2 - école primaire - avenue du Soleil	boucle de l'Espace	0	0
101		Bretteville-sur-Odon	CAEN	CAEN I	Bureau 2 - école primaire - avenue du Soleil	boucle du Point Fixe	0	0
101		Bretteville-sur-Odon	CAEN	CAEN I	Bureau 2 - école primaire - avenue du Soleil	chemin de la Plaine	0	0
101		Bretteville-sur-Odon	CAEN	CAEN I	Bureau 2 - école primaire - avenue du Soleil	chemin de l'Arguilly	0	0
101		Bretteville-sur-Odon	CAEN	CAEN I	Bureau 2 - école primaire - avenue du Soleil	parabole du Clos	0	0
101		Bretteville-sur-Odon	CAEN	CAEN I	Bureau 2 - école primaire - avenue du Soleil	place Arguilly	0	0
101		Bretteville-sur-Odon	CAEN	CAEN I	Bureau 2 - école primaire - avenue du Soleil	place de l'Eglise(côté pair)	0	0
101		Bretteville-sur-Odon	CAEN	CAEN I	Bureau 2 - école primaire - avenue du Soleil	rue de la Colline	0	0
101		Bretteville-sur-Odon	CAEN	CAEN I	Bureau 2 - école primaire - avenue du Soleil	rue de l'Aiguillon(du n°1 au 13 inclus)	0	0
101		Bretteville-sur-Odon	CAEN	CAEN I	Bureau 2 - école primaire - avenue du Soleil	rue de l'Amitié	0	0
101		Bretteville-sur-Odon	CAEN	CAEN I	Bureau 2 - école primaire - avenue du Soleil	rue de l'Angélus	0	0
101		Bretteville-sur-Odon	CAEN	CAEN I	Bureau 2 - école primaire - avenue du Soleil	rue de l'Avenir (côté pair)	0	0
101		Bretteville-sur-Odon	CAEN	CAEN I	Bureau 2 - école primaire - avenue du Soleil	rue de l'Enclos	0	0
101		Bretteville-sur-Odon	CAEN	CAEN I	Bureau 2 - école primaire - avenue du Soleil	rue de Normandie	0	0
101		Bretteville-sur-Odon	CAEN	CAEN I	Bureau 2 - école primaire - avenue du Soleil	rue des Acacias	0	0
101		Bretteville-sur-Odon	CAEN	CAEN I	Bureau 2 - école primaire - avenue du Soleil	rue des Blonds Epis	0	0
101		Bretteville-sur-Odon	CAEN	CAEN I	Bureau 2 - école primaire - avenue du Soleil	rue des Cinquante Acres	0	0
101		Bretteville-sur-Odon	CAEN	CAEN I	Bureau 2 - école primaire - avenue du Soleil	rue des Coteaux	0	0
101		Bretteville-sur-Odon	CAEN	CAEN I	Bureau 2 - école primaire - avenue du Soleil	rue des Cytises	0	0
101		Bretteville-sur-Odon	CAEN	CAEN I	Bureau 2 - école primaire - avenue du Soleil	rue des Pommiers	0	0
101		Bretteville-sur-Odon	CAEN	CAEN I	Bureau 2 - école primaire - avenue du Soleil	rue des Vertes Prairies	0	0
101		Bretteville-sur-Odon	CAEN	CAEN I	Bureau 2 - école primaire - avenue du Soleil	rue du Buisson (les n°1, 3 et 5)	0	0
101		Bretteville-sur-Odon	CAEN	CAEN I	Bureau 2 - école primaire - avenue du Soleil	rue du Chemin Creux	0	0
101		Bretteville-sur-Odon	CAEN	CAEN I	Bureau 2 - école primaire - avenue du Soleil	rue du Haut Manoir	0	0
101		Bretteville-sur-Odon	CAEN	CAEN I	Bureau 2 - école primaire - avenue du Soleil	rue du Lieu Vautier	0	0
101		Bretteville-sur-Odon	CAEN	CAEN I	**Bureau 3 - Centre socio-culturel - 1 rue de la Baronnerie**	allée de Casamance	**0**	**1**
101		Bretteville-sur-Odon	CAEN	CAEN I	Bureau 3 - Centre socio-culturel - 1 rue de la Baronnerie	allée de Diéba	0	0
101		Bretteville-sur-Odon	CAEN	CAEN I	Bureau 3 - Centre socio-culturel - 1 rue de la Baronnerie	allée de Ouonck	0	0
101		Bretteville-sur-Odon	CAEN	CAEN I	Bureau 3 - Centre socio-culturel - 1 rue de la Baronnerie	allée des Avelines	0	0
101		Bretteville-sur-Odon	CAEN	CAEN I	Bureau 3 - Centre socio-culturel - 1 rue de la Baronnerie	allée des Geais	0	0
101		Bretteville-sur-Odon	CAEN	CAEN I	Bureau 3 - Centre socio-culturel - 1 rue de la Baronnerie	allée du Devon	0	0
101		Bretteville-sur-Odon	CAEN	CAEN I	Bureau 3 - Centre socio-culturel - 1 rue de la Baronnerie	allée du Noroît	0	0

INSEE	INSEE (ancien)	COMMUNE	ARRT	CANTON	ADRESSE BV	ELECTEURS DOMICILIES	Nb BV commune	BV (vérif)
101		Bretteville-sur-Odon	CAEN	CAEN I	Bureau 3 - Centre socio-culturel - 1 rue de la Baronnerie	avenue de Glattbach	0	0
101		Bretteville-sur-Odon	CAEN	CAEN I	Bureau 3 - Centre socio-culturel - 1 rue de la Baronnerie	avenue des Canadiens	0	0
101		Bretteville-sur-Odon	CAEN	CAEN I	Bureau 3 - Centre socio-culturel - 1 rue de la Baronnerie	avenue du Fresne	0	0
101		Bretteville-sur-Odon	CAEN	CAEN I	Bureau 3 - Centre socio-culturel - 1 rue de la Baronnerie	Basse Rue	0	0
101		Bretteville-sur-Odon	CAEN	CAEN I	Bureau 3 - Centre socio-culturel - 1 rue de la Baronnerie	chemin aux Boeufs	0	0
101		Bretteville-sur-Odon	CAEN	CAEN I	Bureau 3 - Centre socio-culturel - 1 rue de la Baronnerie	chemin de la Baulue	0	0
101		Bretteville-sur-Odon	CAEN	CAEN I	Bureau 3 - Centre socio-culturel - 1 rue de la Baronnerie	chemin de Lamballard	0	0
101		Bretteville-sur-Odon	CAEN	CAEN I	Bureau 3 - Centre socio-culturel - 1 rue de la Baronnerie	chemin des Costils Beaudets	0	0
101		Bretteville-sur-Odon	CAEN	CAEN I	Bureau 3 - Centre socio-culturel - 1 rue de la Baronnerie	chemin des Trois Jumeaux	0	0
101		Bretteville-sur-Odon	CAEN	CAEN I	Bureau 3 - Centre socio-culturel - 1 rue de la Baronnerie	chemin du Bas Manoir	0	0
101		Bretteville-sur-Odon	CAEN	CAEN I	Bureau 3 - Centre socio-culturel - 1 rue de la Baronnerie	chemin du Moulin d'Ardennes	0	0
101		Bretteville-sur-Odon	CAEN	CAEN I	Bureau 3 - Centre socio-culturel - 1 rue de la Baronnerie	cour du Puits	0	0
101		Bretteville-sur-Odon	CAEN	CAEN I	Bureau 3 - Centre socio-culturel - 1 rue de la Baronnerie	impasse du Relais	0	0
101		Bretteville-sur-Odon	CAEN	CAEN I	Bureau 3 - Centre socio-culturel - 1 rue de la Baronnerie	quartier Koenig	0	0
101		Bretteville-sur-Odon	CAEN	CAEN I	Bureau 3 - Centre socio-culturel - 1 rue de la Baronnerie	route de Bretagne	0	0
101		Bretteville-sur-Odon	CAEN	CAEN I	Bureau 3 - Centre socio-culturel - 1 rue de la Baronnerie	route de Verson	0	0
101		Bretteville-sur-Odon	CAEN	CAEN I	Bureau 3 - Centre socio-culturel - 1 rue de la Baronnerie	rue de la Baronnerie	0	0
101		Bretteville-sur-Odon	CAEN	CAEN I	Bureau 3 - Centre socio-culturel - 1 rue de la Baronnerie	rue de la Vallée	0	0
101		Bretteville-sur-Odon	CAEN	CAEN I	Bureau 3 - Centre socio-culturel - 1 rue de la Baronnerie	rue de la Voie au Coq	0	0
101		Bretteville-sur-Odon	CAEN	CAEN I	Bureau 3 - Centre socio-culturel - 1 rue de la Baronnerie	rue de l'Aquilon	0	0
101		Bretteville-sur-Odon	CAEN	CAEN I	Bureau 3 - Centre socio-culturel - 1 rue de la Baronnerie	rue des Bleuets	0	0
101		Bretteville-sur-Odon	CAEN	CAEN I	Bureau 3 - Centre socio-culturel - 1 rue de la Baronnerie	rue des Crêtes	0	0
101		Bretteville-sur-Odon	CAEN	CAEN I	Bureau 3 - Centre socio-culturel - 1 rue de la Baronnerie	rue des Forques	0	0
101		Bretteville-sur-Odon	CAEN	CAEN I	Bureau 3 - Centre socio-culturel - 1 rue de la Baronnerie	rue des Merisiers	0	0
101		Bretteville-sur-Odon	CAEN	CAEN I	Bureau 3 - Centre socio-culturel - 1 rue de la Baronnerie	rue des Pruniers	0	0
101		Bretteville-sur-Odon	CAEN	CAEN I	Bureau 3 - Centre socio-culturel - 1 rue de la Baronnerie	rue des Quatres Acres	0	0
101		Bretteville-sur-Odon	CAEN	CAEN I	Bureau 3 - Centre socio-culturel - 1 rue de la Baronnerie	rue du Colombier	0	0
101		Bretteville-sur-Odon	CAEN	CAEN I	Bureau 3 - Centre socio-culturel - 1 rue de la Baronnerie	rue du Dos de la Poule	0	0
101		Bretteville-sur-Odon	CAEN	CAEN I	Bureau 3 - Centre socio-culturel - 1 rue de la Baronnerie	rue du Long Douet	0	0
101		Bretteville-sur-Odon	CAEN	CAEN I	Bureau 3 - Centre socio-culturel - 1 rue de la Baronnerie	rue du Val	0	0
101		Bretteville-sur-Odon	CAEN	CAEN I	Bureau 3 - Centre socio-culturel - 1 rue de la Baronnerie	rue du Verger	0	0
101		Bretteville-sur-Odon	CAEN	CAEN I	Bureau 3 - Centre socio-culturel - 1 rue de la Baronnerie	rue du Village Saint Pierre	0	0
101		Bretteville-sur-Odon	CAEN	CAEN I	Bureau 3 - Centre socio-culturel - 1 rue de la Baronnerie	rue du Viquet	0	0
101		Bretteville-sur-Odon	CAEN	CAEN I	Bureau 3 - Centre socio-culturel - 1 rue de la Baronnerie	ruelle du Presbytère	0	0
101		Bretteville-sur-Odon	CAEN	CAEN I	Bureau 3 - Centre socio-culturel - 1 rue de la Baronnerie	ruelle Eglise	0	0
101		Bretteville-sur-Odon	CAEN	CAEN I	Bureau 3 - Centre socio-culturel - 1 rue de la Baronnerie	venelle du bon Sauveur	0	0
101		Bretteville-sur-Odon	CAEN	CAEN I	Bureau 3 - Centre socio-culturel - 1 rue de la Baronnerie	venelle Pavée	0	0
116		Bû-sur-Rouvres (le)	CAEN	THURY HARCOURT	Mairie		1	1
118		Caen	CAEN	CAEN-5	**01.1 - HOTEL DE VILLE - Hôtel de Ville - Esplanade Jean-Marie Louvel – bureau centralisateur - bureau centralisateur des cantons de CAEN 1 à 5**		**56**	**1**
118		Caen	CAEN	CAEN-5	**02.1 - CENTRE VILLE - Salle dite "Arc-en-ciel" - 21, promenade du Fort**		**0**	**1**
118		Caen	CAEN	CAEN-5	**02.2 - CENTRE VILLE - Salle dite "Arc-en-ciel" - 21, promenade du Fort**		**0**	**1**
118		Caen	CAEN	CAEN-5	**03.1 - SAINT-OUEN - Groupe scolaire Jean Guéhenno - 12 rue du Pont Créon**		**0**	**1**
118		Caen	CAEN	CAEN-5	**03.2 - SAINT-OUEN - Groupe scolaire Jean Guéhenno - 12 rue du Pont Créon**		**0**	**1**
118		Caen	CAEN	CAEN-1	**04.1 - VENOIX - Groupe scolaire Jean Moulin - 8 rue Lucien Nelle**		**0**	**1**
118		Caen	CAEN	CAEN-1	**04.2 - VENOIX - Groupe scolaire Jean Moulin - 8 rue Lucien Nelle**		**0**	**1**
118		Caen	CAEN	CAEN-1	**04.3 - VENOIX - Groupe scolaire Jean Moulin - 8 rue Lucien Nelle**		**0**	**1**
118		Caen	CAEN	CAEN-1	**04.4 - VENOIX - Groupe scolaire Jean Moulin - 8 rue Lucien Nelle**		**0**	**1**
118		Caen	CAEN	CAEN-1	**05.1 - HASTING - Collège Hastings - 12 rue Robert le Magnifique**		**0**	**1**
118		Caen	CAEN	CAEN-1	**05.2 - HASTING - Collège Hastings - 12 rue Robert le Magnifique**		**0**	**1**
118		Caen	CAEN	CAEN-1	**06.1 -BOSNIERES - Groupe scolaire Bosnières - 31 rue Bosnières**		**0**	**1**
118		Caen	CAEN	CAEN-1	**06.2 - BOSNIERES - Groupe scolaire Bosnières - 31 rue Bosnières**		**0**	**1**
118		Caen	CAEN	CAEN-2	**07.1 - AUTHIE-SUD - Groupe scolaire Authie sud - 117 rue d'Authie**		**0**	**1**
118		Caen	CAEN	CAEN-2	**07.2 - AUTHIE-SUD - Groupe scolaire Authie sud - 117 rue d'Authie**		**0**	**1**
118		Caen	CAEN	CAEN-2	**07.3 - AUTHIE-SUD - Groupe scolaire Authie sud - 117 rue d'Authie**		**0**	**1**
118		Caen	CAEN	CAEN-2	**08.1 - MALADRERIE - Groupe scolaire Maladrerie - 4 rue Cheminet**		**0**	**1**
118		Caen	CAEN	CAEN-2	**09 1 - AUTHIE-NORD - Groupe scolaire Michel Pondaven - 1 rue de Berry**		**0**	**1**
118		Caen	CAEN	CAEN-2	**09.2 - AUTHIE-NORD - Groupe scolaire Michel Pondaven - 1 rue de Berry**		**0**	**1**
118		Caen	CAEN	CAEN-2	**09.3 - AUTHIE-NORD - Groupe scolaire Michel Pondaven - 1 rue de Berry**		**0**	**1**
118		Caen	CAEN	CAEN-2	**10.1 - SAINT-PAUL - Groupe scolaire Fernand Léger - 6 rue Fernand Léger**		**0**	**1**
118		Caen	CAEN	CAEN-2	**10.2 - SAINT-PAUL - Groupe scolaire Fernand Léger - 6 rue Fernand Léger**		**0**	**1**
118		Caen	CAEN	CAEN-2	**10.3 - SAINT-PAUL - Groupe scolaire Fernand Léger - 6 rue Fernand Léger**		**0**	**1**
118		Caen	CAEN	CAEN-1	**11.1 - GROUPE SCOLAIRE DE LA HAIE VIGNE -rue de la Haie Vigné**		**0**	**1**
118		Caen	CAEN	CAEN-1	**11.2 - GROUPE SCOLAIRE DE LA HAIE VIGNE -rue de la Haie Vigné**		**0**	**1**
118		Caen	CAEN	CAEN-1	**11.3 - GROUPE SCOLAIRE DE LA HAIE VIGNE -rue de la Haie Vigné**		**0**	**1**
118		Caen	CAEN	CAEN-3	**12.1 - CALMETTE - Groupe scolaire Puits Picard - rue du Puits Picard**		**0**	**1**
118		Caen	CAEN	CAEN-3	**13.1 - PIERRE-HEUZE - Groupe scolaire Léopold Sedar Senghor - 60 place Champlain - Unité B**		**0**	**1**
118		Caen	CAEN	CAEN-3	**13.2 - PIERRE-HEUZE - Groupe scolaire Léopold Sedar Senghor - 60 place Champlain - Unité B**		**0**	**1**
118		Caen	CAEN	CAEN-3	**13.3 - PIERRE-HEUZE - Groupe scolaire Léopold Sedar Senghor - 60 place Champlain - Unité B**		**0**	**1**
118		Caen	CAEN	CAEN-3	**14.1 - CALVAIRE SAINT PIERRE - Groupe scolaire les Vikkings - 12 rue Edmond Gombeaux**		**0**	**1**
118		Caen	CAEN	CAEN-3	**14.2 - CALVAIRE SAINT PIERRE - Groupe scolaire les Vikkings - 12 rue Edmond Gombeaux**		**0**	**1**

INSEE	INSEE (ancien)	COMMUNE	ARRT	CANTON	ADRESSE BV	ELECTEURS DOMICILIES	Nb BV commune	BV (vérif)
118		Caen	CAEN	CAEN-2	**15-1 - COLLEGE JACQUES MONOD- 1 Rue Jacques Prévert**		**0**	**1**
118		Caen	CAEN	CAEN-2	**15-2 - COLLEGE JACQUES MONOD- 1 Rue Jacques Prévert**		**0**	**1**
118		Caen	CAEN	CAEN-5	**16.1 - SAINT-JEAN - Groupe scolaire Henri Brunet - 14 rue henri Brunet**		**0**	**1**
118		Caen	CAEN	CAEN-5	**16.2 - SAINT-JEAN - Groupe scolaire Henri Brunet - 14 rue henri Brunet**		**0**	**1**
118		Caen	CAEN	CAEN-5	**16.3 - SAINT-JEAN - Groupe scolaire Henri Brunet - 14 rue Henri Brunet**		**0**	**1**
118		Caen	CAEN	CAEN-5	**16.4 - SAINT-JEAN - Groupe scolaire Henri Brunet - 14 rue Henri Brunet**		**0**	**1**
118		Caen	CAEN	CAEN-4	**17.1 - DEMI-LUNE - Groupe scolaire Millepertuis - 12 avenue de Paris**		**0**	**1**
118		Caen	CAEN	CAEN-4	**17.2 - DEMI-LUNE - Groupe scolaire Millepertuis - 12 avenue de Paris**		**0**	**1**
118		Caen	CAEN	CAEN-4	**17.3 - DEMI-LUNE - Groupe scolaire Millepertuis - 12 avenue de Paris**		**0**	**1**
118		Caen	CAEN	CAEN-4	**18.1 - BOULEVARD LEROY - Groupe scolaire Victor Lesage - 2 rue Gustave Flaubert**		**0**	**1**
118		Caen	CAEN	CAEN-4	**18.2 - BOULEVARD LEROY - Groupe scolaire Victor Lesage - 2 rue Gustave Flaubert**		**0**	**1**
118		Caen	CAEN	CAEN-4	**18.3 - BOULEVARD LEROY - Groupe scolaire Victor Lesage - 2 rue Gustave Flaubert**		**0**	**1**
118		Caen	CAEN	CAEN-4	**19.1 - GRACE DE DIEU - Groupe scolaire Louis Lechatellier - 33 rue Louis Robillard**		**0**	**1**
118		Caen	CAEN	CAEN-4	**19.2 - GRACE DE DIEU - Groupe scolaire Louis Lechatellier - 33 rue Louis Robillard**		**0**	**1**
118		Caen	CAEN	CAEN-4	**19.3 - GRACE DE DIEU - Groupe scolaire Louis Lechatellier - 33 rue Louis Robillard**		**0**	**1**
118		Caen	CAEN	CAEN-4	**20.1 - BRANVILLE - Groupe scolaire Lyautey - 74 boulevard Maréchal Lyautey**		**0**	**1**
118		Caen	CAEN	CAEN-4	**21.1 - GUERINIERE - Groupe scolaire Reine Mathilde - 5 rue de la Justice**		**0**	**1**
118		Caen	CAEN	CAEN-4	**21.2 - GUERINIERE - Groupe scolaire Reine Mathilde - 5 rue de la Justice**		**0**	**1**
118		Caen	CAEN	CAEN-3	**22.1 - FOLIE COUVRECHEF (ZAC) - Groupe scolaire Michel Trégore - allée du Bosphore**		**0**	**1**
118		Caen	CAEN	CAEN-3	**22.2 - FOLIE COUVRECHEF (ZAC) - Groupe scolaire Michel Trégore - allée du Bosphore**		**0**	**1**
118		Caen	CAEN	CAEN-3	**23.1 - CLOS HERBERT - Ecole primaire Clos Herbert - 50 rue du Clos Herbert**		**0**	**1**
118		Caen	CAEN	CAEN-3	**23.2 - CLOS HERBERT - Ecole primaire Clos Herbert - 50 rue du Clos Herbert**		**0**	**1**
118		Caen	CAEN	CAEN-3	**23.3 - CLOS HERBERT - Ecole primaire Clos Herbert - 50 rue du Clos Herbert**		**0**	**1**
118		Caen	CAEN	CAEN-4	**24-1 PAVILLON DE NORMANDIE - 25 quai Caffarelli**		**0**	**1**
119		Cagny	CAEN	TROARN	**Bureau 1 - centralisateur - Mairie**	Electeurs dont le nom commence par les lettres A à H	**2**	**1**
119		Cagny	CAEN	TROARN	**Bureau 2 - Sous-sol de la mairie**	Electeurs dont le nom commence par les lettres I à Z	**0**	**1**
122		Caine (la)	CAEN	EVRECY	Mairie		1	1
123		Cairon	CAEN	BRETTEVILLE L'ORGUEUILLEUSE	**Bureau 1 - centralisateur - Salle socio-culturelle les Tilleuls, rue de la mairie**	Allée des Roses	**2**	**1**
123		Cairon	CAEN	BRETTEVILLE L'ORGUEUILLEUSE	Bureau 1 - centralisateur - Salle socio-culturelle les Tilleuls, rue de la mairie	Allée des Tilleuls	0	0
123		Cairon	CAEN	BRETTEVILLE L'ORGUEUILLEUSE	Bureau 1 - centralisateur - Salle socio-culturelle les Tilleuls, rue de la mairie	Allée du petit clos	0	0
123		Cairon	CAEN	BRETTEVILLE L'ORGUEUILLEUSE	Bureau 1 - centralisateur - Salle socio-culturelle les Tilleuls, rue de la mairie	Allée Le hardy	0	0
123		Cairon	CAEN	BRETTEVILLE L'ORGUEUILLEUSE	Bureau 1 - centralisateur - Salle socio-culturelle les Tilleuls, rue de la mairie	Allée Mac Mahon - Rue Mac Mahon	0	0
123		Cairon	CAEN	BRETTEVILLE L'ORGUEUILLEUSE	Bureau 1 - centralisateur - Salle socio-culturelle les Tilleuls, rue de la mairie	Impasse des Aubépines	0	0
123		Cairon	CAEN	BRETTEVILLE L'ORGUEUILLEUSE	Bureau 1 - centralisateur - Salle socio-culturelle les Tilleuls, rue de la mairie	Impasse des Charmilles	0	0
123		Cairon	CAEN	BRETTEVILLE L'ORGUEUILLEUSE	Bureau 1 - centralisateur - Salle socio-culturelle les Tilleuls, rue de la mairie	Impasse des Cytises	0	0
123		Cairon	CAEN	BRETTEVILLE L'ORGUEUILLEUSE	Bureau 1 - centralisateur - Salle socio-culturelle les Tilleuls, rue de la mairie	Impasse des Eglantines	0	0
123		Cairon	CAEN	BRETTEVILLE L'ORGUEUILLEUSE	Bureau 1 - centralisateur - Salle socio-culturelle les Tilleuls, rue de la mairie	Impasse des Lauriers	0	0
123		Cairon	CAEN	BRETTEVILLE L'ORGUEUILLEUSE	Bureau 1 - centralisateur - Salle socio-culturelle les Tilleuls, rue de la mairie	Impasse du Parc	0	0
123		Cairon	CAEN	BRETTEVILLE L'ORGUEUILLEUSE	Bureau 1 - centralisateur - Salle socio-culturelle les Tilleuls, rue de la mairie	Impasse la couture	0	0
123		Cairon	CAEN	BRETTEVILLE L'ORGUEUILLEUSE	Bureau 1 - centralisateur - Salle socio-culturelle les Tilleuls, rue de la mairie	Impasse Magenta	0	0
123		Cairon	CAEN	BRETTEVILLE L'ORGUEUILLEUSE	Bureau 1 - centralisateur - Salle socio-culturelle les Tilleuls, rue de la mairie	Rte de Creully côté impair	0	0
123		Cairon	CAEN	BRETTEVILLE L'ORGUEUILLEUSE	Bureau 1 - centralisateur - Salle socio-culturelle les Tilleuls, rue de la mairie	rue de Bruxelles	0	0
123		Cairon	CAEN	BRETTEVILLE L'ORGUEUILLEUSE	Bureau 1 - centralisateur - Salle socio-culturelle les Tilleuls, rue de la mairie	Rue de la Cachette - Allée de la Cachette	0	0
123		Cairon	CAEN	BRETTEVILLE L'ORGUEUILLEUSE	Bureau 1 - centralisateur - Salle socio-culturelle les Tilleuls, rue de la mairie	Rue de la ferme d'Agier	0	0
123		Cairon	CAEN	BRETTEVILLE L'ORGUEUILLEUSE	Bureau 1 - centralisateur - Salle socio-culturelle les Tilleuls, rue de la mairie	Rue de la Grande Mare	0	0
123		Cairon	CAEN	BRETTEVILLE L'ORGUEUILLEUSE	Bureau 1 - centralisateur - Salle socio-culturelle les Tilleuls, rue de la mairie	Rue de la mairie	0	0
123		Cairon	CAEN	BRETTEVILLE L'ORGUEUILLEUSE	Bureau 1 - centralisateur - Salle socio-culturelle les Tilleuls, rue de la mairie	Rue de l'Europe	0	0
123		Cairon	CAEN	BRETTEVILLE L'ORGUEUILLEUSE	Bureau 1 - centralisateur - Salle socio-culturelle les Tilleuls, rue de la mairie	Rue de Rots	0	0
123		Cairon	CAEN	BRETTEVILLE L'ORGUEUILLEUSE	Bureau 1 - centralisateur - Salle socio-culturelle les Tilleuls, rue de la mairie	Rue de Strasbourg	0	0
123		Cairon	CAEN	BRETTEVILLE L'ORGUEUILLEUSE	Bureau 1 - centralisateur - Salle socio-culturelle les Tilleuls, rue de la mairie	Rue des Ecureuils	0	0
123		Cairon	CAEN	BRETTEVILLE L'ORGUEUILLEUSE	Bureau 1 - centralisateur - Salle socio-culturelle les Tilleuls, rue de la mairie	Rue des Frênes	0	0
123		Cairon	CAEN	BRETTEVILLE L'ORGUEUILLEUSE	Bureau 1 - centralisateur - Salle socio-culturelle les Tilleuls, rue de la mairie	Rue des Noisetiers	0	0
123		Cairon	CAEN	BRETTEVILLE L'ORGUEUILLEUSE	Bureau 1 - centralisateur - Salle socio-culturelle les Tilleuls, rue de la mairie	Rue des Ormes	0	0
123		Cairon	CAEN	BRETTEVILLE L'ORGUEUILLEUSE	Bureau 1 - centralisateur - Salle socio-culturelle les Tilleuls, rue de la mairie	Rue des Pins	0	0
123		Cairon	CAEN	BRETTEVILLE L'ORGUEUILLEUSE	Bureau 1 - centralisateur - Salle socio-culturelle les Tilleuls, rue de la mairie	Rue des Terriers	0	0
123		Cairon	CAEN	BRETTEVILLE L'ORGUEUILLEUSE	Bureau 1 - centralisateur - Salle socio-culturelle les Tilleuls, rue de la mairie	Rue Jean Monet	0	0
123		Cairon	CAEN	BRETTEVILLE L'ORGUEUILLEUSE	Bureau 1 - centralisateur - Salle socio-culturelle les Tilleuls, rue de la mairie	Impasse des Cyprès	0	0
123		Cairon	CAEN	BRETTEVILLE L'ORGUEUILLEUSE	Bureau 1 - centralisateur - Salle socio-culturelle les Tilleuls, rue de la mairie	Allée du Clos Isidore	0	0
123		Cairon	CAEN	BRETTEVILLE L'ORGUEUILLEUSE	Bureau 1 - centralisateur - Salle socio-culturelle les Tilleuls, rue de la mairie	Rue des Blés d'Or	0	0
123		Cairon	CAEN	BRETTEVILLE L'ORGUEUILLEUSE	Bureau 1 - centralisateur - Salle socio-culturelle les Tilleuls, rue de la mairie	Allée du Lin	0	0
123		Cairon	CAEN	BRETTEVILLE L'ORGUEUILLEUSE	Bureau 1 - centralisateur - Salle socio-culturelle les Tilleuls, rue de la mairie	Rue du chant des Orges	0	0
123		Cairon	CAEN	BRETTEVILLE L'ORGUEUILLEUSE	**Bureau 2 - Salle socio-culturelle les Tilleuls, rue de la mairie**	Allée du Haut chemin	**0**	**1**
123		Cairon	CAEN	BRETTEVILLE L'ORGUEUILLEUSE	Bureau 2 - Salle socio-culturelle les Tilleuls, rue de la mairie	Allée du haut Meslier	0	0
123		Cairon	CAEN	BRETTEVILLE L'ORGUEUILLEUSE	Bureau 2 - Salle socio-culturelle les Tilleuls, rue de la mairie	Chemin de la Roquette - Impasse de la Roquette	0	0
123		Cairon	CAEN	BRETTEVILLE L'ORGUEUILLEUSE	Bureau 2 - Salle socio-culturelle les Tilleuls, rue de la mairie	Chemin du Court fossé	0	0
123		Cairon	CAEN	BRETTEVILLE L'ORGUEUILLEUSE	Bureau 2 - Salle socio-culturelle les Tilleuls, rue de la mairie	Chemin Notre dame du Marais	0	0
123		Cairon	CAEN	BRETTEVILLE L'ORGUEUILLEUSE	Bureau 2 - Salle socio-culturelle les Tilleuls, rue de la mairie	Hameau de Buron : Rue des Grives musiciennes	0	0
123		Cairon	CAEN	BRETTEVILLE L'ORGUEUILLEUSE	Bureau 2 - Salle socio-culturelle les Tilleuls, rue de la mairie	Hameau de Buron : Allée des Aulnes	0	0
123		Cairon	CAEN	BRETTEVILLE L'ORGUEUILLEUSE	Bureau 2 - Salle socio-culturelle les Tilleuls, rue de la mairie	Hameau de Buron : Impasse de Montréal	0	0
123		Cairon	CAEN	BRETTEVILLE L'ORGUEUILLEUSE	Bureau 2 - Salle socio-culturelle les Tilleuls, rue de la mairie	Hameau de Buron : Impasse de Québec	0	0
123		Cairon	CAEN	BRETTEVILLE L'ORGUEUILLEUSE	Bureau 2 - Salle socio-culturelle les Tilleuls, rue de la mairie	Hameau de Buron : Impasse des Pérelles	0	0

INSEE	INSEE (ancien)	COMMUNE	ARRT	CANTON	ADRESSE BV	ELECTEURS DOMICILIES	Nb BV commune	BV (vérif)
123		Cairon	CAEN	BRETTEVILLE L'ORGUEUILLEUSE	Bureau 2 - Salle socio-culturelle les Tilleuls, rue de la mairie	Hameau de Buron : Impasse des tourterelles	0	0
123		Cairon	CAEN	BRETTEVILLE L'ORGUEUILLEUSE	Bureau 2 - Salle socio-culturelle les Tilleuls, rue de la mairie	Hameau de Buron : rue de Gruchy	0	0
123		Cairon	CAEN	BRETTEVILLE L'ORGUEUILLEUSE	Bureau 2 - Salle socio-culturelle les Tilleuls, rue de la mairie	Hameau de Buron : Rue de la Bergerie	0	0
123		Cairon	CAEN	BRETTEVILLE L'ORGUEUILLEUSE	Bureau 2 - Salle socio-culturelle les Tilleuls, rue de la mairie	Hameau de Buron : Rue des canadiens	0	0
123		Cairon	CAEN	BRETTEVILLE L'ORGUEUILLEUSE	Bureau 2 - Salle socio-culturelle les Tilleuls, rue de la mairie	Hameau de Buron : Rue des Moissons	0	0
123		Cairon	CAEN	BRETTEVILLE L'ORGUEUILLEUSE	Bureau 2 - Salle socio-culturelle les Tilleuls, rue de la mairie	Impasse des Hortensias	0	0
123		Cairon	CAEN	BRETTEVILLE L'ORGUEUILLEUSE	Bureau 2 - Salle socio-culturelle les Tilleuls, rue de la mairie	Impasse des violettes	0	0
123		Cairon	CAEN	BRETTEVILLE L'ORGUEUILLEUSE	Bureau 2 - Salle socio-culturelle les Tilleuls, rue de la mairie	Impasse du Charron	0	0
123		Cairon	CAEN	BRETTEVILLE L'ORGUEUILLEUSE	Bureau 2 - Salle socio-culturelle les Tilleuls, rue de la mairie	Impasse du Vey	0	0
123		Cairon	CAEN	BRETTEVILLE L'ORGUEUILLEUSE	Bureau 2 - Salle socio-culturelle les Tilleuls, rue de la mairie	Route d'Anisy	0	0
123		Cairon	CAEN	BRETTEVILLE L'ORGUEUILLEUSE	Bureau 2 - Salle socio-culturelle les Tilleuls, rue de la mairie	Route de Creully côté pair	0	0
123		Cairon	CAEN	BRETTEVILLE L'ORGUEUILLEUSE	Bureau 2 - Salle socio-culturelle les Tilleuls, rue de la mairie	Route de Mont Gilles	0	0
123		Cairon	CAEN	BRETTEVILLE L'ORGUEUILLEUSE	Bureau 2 - Salle socio-culturelle les Tilleuls, rue de la mairie	Route de Villons	0	0
123		Cairon	CAEN	BRETTEVILLE L'ORGUEUILLEUSE	Bureau 2 - Salle socio-culturelle les Tilleuls, rue de la mairie	Rue de Bombanville	0	0
123		Cairon	CAEN	BRETTEVILLE L'ORGUEUILLEUSE	Bureau 2 - Salle socio-culturelle les Tilleuls, rue de la mairie	Rue de la cascade	0	0
123		Cairon	CAEN	BRETTEVILLE L'ORGUEUILLEUSE	Bureau 2 - Salle socio-culturelle les Tilleuls, rue de la mairie	Rue de la ferme	0	0
123		Cairon	CAEN	BRETTEVILLE L'ORGUEUILLEUSE	Bureau 2 - Salle socio-culturelle les Tilleuls, rue de la mairie	Rue des Lilas	0	0
123		Cairon	CAEN	BRETTEVILLE L'ORGUEUILLEUSE	Bureau 2 - Salle socio-culturelle les Tilleuls, rue de la mairie	Sente des Moulineaux	0	0
123		Cairon	CAEN	BRETTEVILLE L'ORGUEUILLEUSE	Bureau 2 - Salle socio-culturelle les Tilleuls, rue de la mairie	Sente des moulins	0	0
123		Cairon	CAEN	BRETTEVILLE L'ORGUEUILLEUSE	Bureau 2 - Salle socio-culturelle les Tilleuls, rue de la mairie	Sente du moulin à huile	0	0
123		Cairon	CAEN	BRETTEVILLE L'ORGUEUILLEUSE	Bureau 2 - Salle socio-culturelle les Tilleuls, rue de la mairie	impasse des Buissons	0	0
123		Cairon	CAEN	BRETTEVILLE L'ORGUEUILLEUSE	Bureau 2 - Salle socio-culturelle les Tilleuls, rue de la mairie	Allée du Haut Chemin	0	0
125		Cambes-en-Plaine	CAEN	OUISTREHAM	**Bureau 1 - Centralisateur - Salle des fêtes**	chemin du Piquet	**2**	**1**
125		Cambes-en-Plaine	CAEN	OUISTREHAM	Bureau 1 - Centralisateur - Salle des fêtes	chemin Sainte Anne	0	0
125		Cambes-en-Plaine	CAEN	OUISTREHAM	Bureau 1 - Centralisateur - Salle des fêtes	Impasse Calypso	0	0
125		Cambes-en-Plaine	CAEN	OUISTREHAM	Bureau 1 - Centralisateur - Salle des fêtes	impasse de la Grève	0	0
125		Cambes-en-Plaine	CAEN	OUISTREHAM	Bureau 1 - Centralisateur - Salle des fêtes	impasse des Bois	0	0
125		Cambes-en-Plaine	CAEN	OUISTREHAM	Bureau 1 - Centralisateur - Salle des fêtes	impasse des Cerfs-Volants	0	0
125		Cambes-en-Plaine	CAEN	OUISTREHAM	Bureau 1 - Centralisateur - Salle des fêtes	impasse des Epis	0	0
125		Cambes-en-Plaine	CAEN	OUISTREHAM	Bureau 1 - Centralisateur - Salle des fêtes	impasse des Frênes	0	0
125		Cambes-en-Plaine	CAEN	OUISTREHAM	Bureau 1 - Centralisateur - Salle des fêtes	impasse Ormeau	0	0
125		Cambes-en-Plaine	CAEN	OUISTREHAM	Bureau 1 - Centralisateur - Salle des fêtes	Impasse Poséidon	0	0
125		Cambes-en-Plaine	CAEN	OUISTREHAM	Bureau 1 - Centralisateur - Salle des fêtes	impasse Vallée Boquet	0	0
125		Cambes-en-Plaine	CAEN	OUISTREHAM	Bureau 1 - Centralisateur - Salle des fêtes	l'Avenue	0	0
125		Cambes-en-Plaine	CAEN	OUISTREHAM	Bureau 1 - Centralisateur - Salle des fêtes	place Jeanne Albertine	0	0
125		Cambes-en-Plaine	CAEN	OUISTREHAM	Bureau 1 - Centralisateur - Salle des fêtes	place de l'Amitié	0	0
125		Cambes-en-Plaine	CAEN	OUISTREHAM	Bureau 1 - Centralisateur - Salle des fêtes	rue de la Croix Cantée	0	0
125		Cambes-en-Plaine	CAEN	OUISTREHAM	Bureau 1 - Centralisateur - Salle des fêtes	rue de la Haie d'Epines	0	0
125		Cambes-en-Plaine	CAEN	OUISTREHAM	Bureau 1 - Centralisateur - Salle des fêtes	rue de la Serpe	0	0
125		Cambes-en-Plaine	CAEN	OUISTREHAM	Bureau 1 - Centralisateur - Salle des fêtes	rue de l'Espérance	0	0
125		Cambes-en-Plaine	CAEN	OUISTREHAM	Bureau 1 - Centralisateur - Salle des fêtes	rue des Alliés	0	0
125		Cambes-en-Plaine	CAEN	OUISTREHAM	Bureau 1 - Centralisateur - Salle des fêtes	rue des Blés d'Or	0	0
125		Cambes-en-Plaine	CAEN	OUISTREHAM	Bureau 1 - Centralisateur - Salle des fêtes	rue des Bleuets	0	0
125		Cambes-en-Plaine	CAEN	OUISTREHAM	Bureau 1 - Centralisateur - Salle des fêtes	rue des Chèvrefeuilles	0	0
125		Cambes-en-Plaine	CAEN	OUISTREHAM	Bureau 1 - Centralisateur - Salle des fêtes	rue des Coquelicots	0	0
125		Cambes-en-Plaine	CAEN	OUISTREHAM	Bureau 1 - Centralisateur - Salle des fêtes	rue des Pervenches	0	0
125		Cambes-en-Plaine	CAEN	OUISTREHAM	Bureau 1 - Centralisateur - Salle des fêtes	rue des Prés	0	0
125		Cambes-en-Plaine	CAEN	OUISTREHAM	Bureau 1 - Centralisateur - Salle des fêtes	rue des Six Acres	0	0
125		Cambes-en-Plaine	CAEN	OUISTREHAM	Bureau 1 - Centralisateur - Salle des fêtes	rue des Sycomores	0	0
125		Cambes-en-Plaine	CAEN	OUISTREHAM	Bureau 1 - Centralisateur - Salle des fêtes	rue des Viducasses	0	0
125		Cambes-en-Plaine	CAEN	OUISTREHAM	Bureau 1 - Centralisateur - Salle des fêtes	rue des Violettes	0	0
125		Cambes-en-Plaine	CAEN	OUISTREHAM	Bureau 1 - Centralisateur - Salle des fêtes	rue du Bourg	0	0
125		Cambes-en-Plaine	CAEN	OUISTREHAM	Bureau 1 - Centralisateur - Salle des fêtes	rue du Château	0	0
125		Cambes-en-Plaine	CAEN	OUISTREHAM	Bureau 1 - Centralisateur - Salle des fêtes	rue du Colombier	0	0
125		Cambes-en-Plaine	CAEN	OUISTREHAM	Bureau 1 - Centralisateur - Salle des fêtes	rue du Grand Fossé	0	0
125		Cambes-en-Plaine	CAEN	OUISTREHAM	Bureau 1 - Centralisateur - Salle des fêtes	rue du Lève-loquet	0	0
125		Cambes-en-Plaine	CAEN	OUISTREHAM	Bureau 1 - Centralisateur - Salle des fêtes	rue du Lieutenant Lynn	0	0
125		Cambes-en-Plaine	CAEN	OUISTREHAM	Bureau 1 - Centralisateur - Salle des fêtes	rue du Littoral	0	0
125		Cambes-en-Plaine	CAEN	OUISTREHAM	Bureau 1 - Centralisateur - Salle des fêtes	rue du Mesnil Ricard	0	0
125		Cambes-en-Plaine	CAEN	OUISTREHAM	Bureau 1 - Centralisateur - Salle des fêtes	rue du Nautile	0	0
125		Cambes-en-Plaine	CAEN	OUISTREHAM	Bureau 1 - Centralisateur - Salle des fêtes	rue du Pot d'Etain	0	0
125		Cambes-en-Plaine	CAEN	OUISTREHAM	Bureau 1 - Centralisateur - Salle des fêtes	rue Joseph Lecornu	0	0
125		Cambes-en-Plaine	CAEN	OUISTREHAM	**Bureau 2 - Salle du Colombier**	chemin de l'Avonde	**0**	**1**
125		Cambes-en-Plaine	CAEN	OUISTREHAM	Bureau 2 - Salle du Colombier	chemin de l'Epine	0	0
125		Cambes-en-Plaine	CAEN	OUISTREHAM	Bureau 2 - Salle du Colombier	impasse des pinsons	0	0
125		Cambes-en-Plaine	CAEN	OUISTREHAM	Bureau 2 - Salle du Colombier	rue Abbé Lemonnier	0	0
125		Cambes-en-Plaine	CAEN	OUISTREHAM	Bureau 2 - Salle du Colombier	rue de l'Avenir	0	0
125		Cambes-en-Plaine	CAEN	OUISTREHAM	Bureau 2 - Salle du Colombier	rue des Alouettes	0	0
125		Cambes-en-Plaine	CAEN	OUISTREHAM	Bureau 2 - Salle du Colombier	rue des Boutons d'Or	0	0
125		Cambes-en-Plaine	CAEN	OUISTREHAM	Bureau 2 - Salle du Colombier	rue des Faneurs	0	0
125		Cambes-en-Plaine	CAEN	OUISTREHAM	Bureau 2 - Salle du Colombier	rue des Haies Vives	0	0

INSEE	INSEE (ancien)	COMMUNE	ARRT	CANTON	ADRESSE BV	ELECTEURS DOMICILIES	Nb BV commune	BV (vérif)
125		Cambes-en-Plaine	CAEN	OUISTREHAM	Bureau 2 - Salle du Colombier	rue des Jonquilles	0	0
125		Cambes-en-Plaine	CAEN	OUISTREHAM	Bureau 2 - Salle du Colombier	rue des Laboureurs	0	0
125		Cambes-en-Plaine	CAEN	OUISTREHAM	Bureau 2 - Salle du Colombier	rue des Mégissiers	0	0
125		Cambes-en-Plaine	CAEN	OUISTREHAM	Bureau 2 - Salle du Colombier	rue des Mésanges	0	0
125		Cambes-en-Plaine	CAEN	OUISTREHAM	Bureau 2 - Salle du Colombier	rue des Moissonneurs	0	0
125		Cambes-en-Plaine	CAEN	OUISTREHAM	Bureau 2 - Salle du Colombier	rue des Oiseaux	0	0
125		Cambes-en-Plaine	CAEN	OUISTREHAM	Bureau 2 - Salle du Colombier	rue des Pâquerettes	0	0
125		Cambes-en-Plaine	CAEN	OUISTREHAM	Bureau 2 - Salle du Colombier	rue des Perce-Neige	0	0
125		Cambes-en-Plaine	CAEN	OUISTREHAM	Bureau 2 - Salle du Colombier	rue des Rouges-Gorges	0	0
125		Cambes-en-Plaine	CAEN	OUISTREHAM	Bureau 2 - Salle du Colombier	rue des Tonneliers	0	0
125		Cambes-en-Plaine	CAEN	OUISTREHAM	Bureau 2 - Salle du Colombier	rue du 3 juillet 1944	0	0
125		Cambes-en-Plaine	CAEN	OUISTREHAM	Bureau 2 - Salle du Colombier	rue du Clos Bissois	0	0
125		Cambes-en-Plaine	CAEN	OUISTREHAM	Bureau 2 - Salle du Colombier	rue du Fusilier John Mellor	0	0
125		Cambes-en-Plaine	CAEN	OUISTREHAM	Bureau 2 - Salle du Colombier	rue du Manoir	0	0
125		Cambes-en-Plaine	CAEN	OUISTREHAM	Bureau 2 - Salle du Colombier	rue Georges Libois	0	0
134		Canteloup	CAEN	TROARN	Mairie		1	1
137		Carpiquet	CAEN	CAEN II	**Bureau 1 – Mairie - 1 avenue Charles de Gaulle – Bureau centralisateur**	allée du Petit Prince	**3**	**1**
137		Carpiquet	CAEN	CAEN II	Bureau 1 – Mairie - 1 avenue Charles de Gaulle – Bureau centralisateur	avenue Charles de Gaulle	0	0
137		Carpiquet	CAEN	CAEN II	Bureau 1 – Mairie - 1 avenue Charles de Gaulle – Bureau centralisateur	chemin de Saint Germain	0	0
137		Carpiquet	CAEN	CAEN II	Bureau 1 – Mairie - 1 avenue Charles de Gaulle – Bureau centralisateur	chemin de Verson	0	0
137		Carpiquet	CAEN	CAEN II	Bureau 1 – Mairie - 1 avenue Charles de Gaulle – Bureau centralisateur	chemin du Moulin	0	0
137		Carpiquet	CAEN	CAEN II	Bureau 1 – Mairie - 1 avenue Charles de Gaulle – Bureau centralisateur	cité Bellevue	0	0
137		Carpiquet	CAEN	CAEN II	Bureau 1 – Mairie - 1 avenue Charles de Gaulle – Bureau centralisateur	route de Bayeux	0	0
137		Carpiquet	CAEN	CAEN II	Bureau 1 – Mairie - 1 avenue Charles de Gaulle – Bureau centralisateur	route de Bretteville	0	0
137		Carpiquet	CAEN	CAEN II	Bureau 1 – Mairie - 1 avenue Charles de Gaulle – Bureau centralisateur	route de Caen	0	0
137		Carpiquet	CAEN	CAEN II	Bureau 1 – Mairie - 1 avenue Charles de Gaulle – Bureau centralisateur	route de Caumont	0	0
137		Carpiquet	CAEN	CAEN II	Bureau 1 – Mairie - 1 avenue Charles de Gaulle – Bureau centralisateur	rue aux Briards	0	0
137		Carpiquet	CAEN	CAEN II	Bureau 1 – Mairie - 1 avenue Charles de Gaulle – Bureau centralisateur	rue aux Maçons	0	0
137		Carpiquet	CAEN	CAEN II	Bureau 1 – Mairie - 1 avenue Charles de Gaulle – Bureau centralisateur	rue aux Sourds	0	0
137		Carpiquet	CAEN	CAEN II	Bureau 1 – Mairie - 1 avenue Charles de Gaulle – Bureau centralisateur	rue de la Cavée	0	0
137		Carpiquet	CAEN	CAEN II	Bureau 1 – Mairie - 1 avenue Charles de Gaulle – Bureau centralisateur	rue de la Croix	0	0
137		Carpiquet	CAEN	CAEN II	Bureau 1 – Mairie - 1 avenue Charles de Gaulle – Bureau centralisateur	rue des Jardins	0	0
137		Carpiquet	CAEN	CAEN II	Bureau 1 – Mairie - 1 avenue Charles de Gaulle – Bureau centralisateur	rue des Sauls	0	0
137		Carpiquet	CAEN	CAEN II	Bureau 1 – Mairie - 1 avenue Charles de Gaulle – Bureau centralisateur	rue du Buisson	0	0
137		Carpiquet	CAEN	CAEN II	Bureau 1 – Mairie - 1 avenue Charles de Gaulle – Bureau centralisateur	rue du Noyer	0	0
137		Carpiquet	CAEN	CAEN II	**Bureau 2 – salle de la gaieté – avenue Charles de Gaulle**	avenue de la Haie Hue	**0**	**1**
137		Carpiquet	CAEN	CAEN II	Bureau 2 – salle de la gaieté – avenue Charles de Gaulle	avenue de la Plaine	0	0
137		Carpiquet	CAEN	CAEN II	Bureau 2 – salle de la gaieté – avenue Charles de Gaulle	chemin du Mesnillet	0	0
137		Carpiquet	CAEN	CAEN II	Bureau 2 – salle de la gaieté – avenue Charles de Gaulle	impasse de la Test Valley	0	0
137		Carpiquet	CAEN	CAEN II	Bureau 2 – salle de la gaieté – avenue Charles de Gaulle	impasse Denys Boudard	0	0
137		Carpiquet	CAEN	CAEN II	Bureau 2 – salle de la gaieté – avenue Charles de Gaulle	impasse Jean Hébert	0	0
137		Carpiquet	CAEN	CAEN II	Bureau 2 – salle de la gaieté – avenue Charles de Gaulle	rue Bernard Tasset	0	0
137		Carpiquet	CAEN	CAEN II	Bureau 2 – salle de la gaieté – avenue Charles de Gaulle	rue de la Campagne	0	0
137		Carpiquet	CAEN	CAEN II	Bureau 2 – salle de la gaieté – avenue Charles de Gaulle	rue de la Pierre	0	0
137		Carpiquet	CAEN	CAEN II	Bureau 2 – salle de la gaieté – avenue Charles de Gaulle	rue de la Réforme	0	0
137		Carpiquet	CAEN	CAEN II	Bureau 2 – salle de la gaieté – avenue Charles de Gaulle	rue de la Rivière Perdue	0	0
137		Carpiquet	CAEN	CAEN II	Bureau 2 – salle de la gaieté – avenue Charles de Gaulle	rue des Champs Cordons	0	0
137		Carpiquet	CAEN	CAEN II	Bureau 2 – salle de la gaieté – avenue Charles de Gaulle	rue des Vergers	0	0
137		Carpiquet	CAEN	CAEN II	Bureau 2 – salle de la gaieté – avenue Charles de Gaulle	rue du Clos de la Meslée	0	0
137		Carpiquet	CAEN	CAEN II	**Bureau 3 – Espace Athéna - 22 rue des écoles**	chemin de la motte	**0**	**1**
137		Carpiquet	CAEN	CAEN II	Bureau 3 – Espace Athéna - 22 rue des écoles	chemin des marettes	0	0
137		Carpiquet	CAEN	CAEN II	Bureau 3 – Espace Athéna - 22 rue des écoles	place Abbé Lamy	0	0
137		Carpiquet	CAEN	CAEN II	Bureau 3 – Espace Athéna - 22 rue des écoles	place Albert Marie	0	0
137		Carpiquet	CAEN	CAEN II	Bureau 3 – Espace Athéna - 22 rue des écoles	place du 27 juin	0	0
137		Carpiquet	CAEN	CAEN II	Bureau 3 – Espace Athéna - 22 rue des écoles	route nationale 13	0	0
137		Carpiquet	CAEN	CAEN II	Bureau 3 – Espace Athéna - 22 rue des écoles	rue d'Authie	0	0
137		Carpiquet	CAEN	CAEN II	Bureau 3 – Espace Athéna - 22 rue des écoles	rue de la gare	0	0
137		Carpiquet	CAEN	CAEN II	Bureau 3 – Espace Athéna - 22 rue des écoles	rue de la grotte	0	0
137		Carpiquet	CAEN	CAEN II	Bureau 3 – Espace Athéna - 22 rue des écoles	rue de l'Acadie	0	0
137		Carpiquet	CAEN	CAEN II	Bureau 3 – Espace Athéna - 22 rue des écoles	rue de l'avenir	0	0
137		Carpiquet	CAEN	CAEN II	Bureau 3 – Espace Athéna - 22 rue des écoles	rue de l'église	0	0
137		Carpiquet	CAEN	CAEN II	Bureau 3 – Espace Athéna - 22 rue des écoles	rue des Basles	0	0
137		Carpiquet	CAEN	CAEN II	Bureau 3 – Espace Athéna - 22 rue des écoles	rue des canadiens	0	0
137		Carpiquet	CAEN	CAEN II	Bureau 3 – Espace Athéna - 22 rue des écoles	rue des écoles	0	0
137		Carpiquet	CAEN	CAEN II	Bureau 3 – Espace Athéna - 22 rue des écoles	rue des Monderaines	0	0
137		Carpiquet	CAEN	CAEN II	Bureau 3 – Espace Athéna - 22 rue des écoles	rue des monts panneaux	0	0
137		Carpiquet	CAEN	CAEN II	Bureau 3 – Espace Athéna - 22 rue des écoles	rue des rosiers	0	0
137		Carpiquet	CAEN	CAEN II	Bureau 3 – Espace Athéna - 22 rue des écoles	rue du 4 juillet 1944	0	0
137		Carpiquet	CAEN	CAEN II	Bureau 3 – Espace Athéna - 22 rue des écoles	rue du centre	0	0
137		Carpiquet	CAEN	CAEN II	Bureau 3 – Espace Athéna - 22 rue des écoles	rue du poirier	0	0
137		Carpiquet	CAEN	CAEN II	Bureau 3 – Espace Athéna - 22 rue des écoles	rue Jacques Nourry	0	0

INSEE	INSEE (ancien)	COMMUNE	ARRT	CANTON	ADRESSE BV	ELECTEURS DOMICILIES	Nb BV commune	BV (vérif)
137		Carpiquet	CAEN	CAEN II	Bureau 3 – Espace Athéna - 22 rue des écoles	rue Léon Briand	0	0
137		Carpiquet	CAEN	CAEN II	Bureau 3 – Espace Athéna - 22 rue des écoles	rue Marie-Thérèse Nicolle	0	0
137		Carpiquet	CAEN	CAEN II	Bureau 3 – Espace Athéna - 22 rue des écoles	rue Neuve	0	0
137		Carpiquet	CAEN	CAEN II	Bureau 3 – Espace Athéna - 22 rue des écoles	rue Saint Martin	0	0
554	**554**	**Castelet (le)**	**CAEN**	**EVRECY**	**Bureau n°1 - Mairie de SAINT-AIGNAN-DE-C RAMESNIL - Bureau centralisateur**	**sur le territoire de la commune historique de SAINT-AIGNAN-DE-CRAMESNIL**	**2**	**1**
554	294	Castelet (le)	CAEN	EVRECY	**Bureau n°2 - Mairie de GARCELLES-SECQUEVILLE**	sur le territoire de la commune historique de GARCELLES-SECQUEVILLE	**0**	**1**
538	**538**	**Castine-en-Plaine**	**CAEN**	**EVRECY**	**Bureau n°1 - Mairie de ROCQUANCOURT - Bu reau centralisateur**	**sur le territoire de la commune historique de ROCQUANCOURT**	**3**	**1**
538	339	Castine-en-Plaine	CAEN	EVRECY	**Bureau n°2 - Mairie de HUBERT-FOLIE**	sur le territoire de la commune historique de HUBERT-FOLIE	**0**	**1**
538	691	Castine-en-Plaine	CAEN	EVRECY	**Bureau n°3 - Mairie de TILLY-LA-CAMPAGNE**	sur le territoire de la commune historique de TILLY-LA-CAMPAGNE	**0**	**1**
145		Cauvicourt	CAEN	THURY HARCOURT	Salle de l'ancienne école		1	1
146		Cauville	CAEN	THURY HARCOURT	Mairie		1	1
149		Cesny-aux-Vignes	CAEN	TROARN	Cour Gobusseau - Petite salle		1	1
150	**150**	**Cesny-les-Sources**	**CAEN**	**THURY HARCOURT**	**Bureau n°1 - Salle municipale de CESNY-BOIS-HALBOUT - Bureau centralisateur**	sur le territoire de la commune historique de CESNY-BOIS-HALBOUT	**5**	**1**
150	2	Cesny-les-Sources	CAEN	THURY HARCOURT	**Bureau n°2 - Mairie d'ACQUEVILLE**	sur le territoire de la commune historique d'ACQUEVILLE	**0**	**1**
150	13	Cesny-les-Sources	CAEN	THURY HARCOURT	**Bureau n°3 - Mairie d'ANGOVILLE**	sur le territoire de la commune historique d'ANGOVILLE	**0**	**1**
150	505	Cesny-les-Sources	CAEN	THURY HARCOURT	**Bureau n°4 - Mairie de PLACY**	sur le territoire de la commune historique de PLACY	**0**	**1**
150	703	Cesny-les-Sources	CAEN	THURY HARCOURT	**Bureau n°5 - Mairie de TOURNEBU**	sur le territoire de la commune historique de TOURNEBU	**0**	**1**
160		Cintheaux	CAEN	THURY HARCOURT	Mairie		1	1
162		Clécy	CAEN	THURY HARCOURT	Mairie		1	1
163		Cléville	CAEN	TROARN	Mairie		1	1
166		Colleville-Montgomery	CAEN	OUISTREHAM	**Bureau 1 - Médiathèque - salle Fernand Cholet - 11 Grande Rue - bureau centralisateur**	allée des Fleurs	**3**	**1**
166		Colleville-Montgomery	CAEN	OUISTREHAM	Bureau 1 - Médiathèque - salle Fernand Cholet - 11 Grande Rue - bureau centralisateur	allée des Roseaux	0	0
166		Colleville-Montgomery	CAEN	OUISTREHAM	Bureau 1 - Médiathèque - salle Fernand Cholet - 11 Grande Rue - bureau centralisateur	avenue de Bruxelles	0	0
166		Colleville-Montgomery	CAEN	OUISTREHAM	Bureau 1 - Médiathèque - salle Fernand Cholet - 11 Grande Rue - bureau centralisateur	avenue du 4ème Commando	0	0
166		Colleville-Montgomery	CAEN	OUISTREHAM	Bureau 1 - Médiathèque - salle Fernand Cholet - 11 Grande Rue - bureau centralisateur	boulevard du Commandant Kieffer	0	0
166		Colleville-Montgomery	CAEN	OUISTREHAM	Bureau 1 - Médiathèque - salle Fernand Cholet - 11 Grande Rue - bureau centralisateur	boulevard Maritime	0	0
166		Colleville-Montgomery	CAEN	OUISTREHAM	Bureau 1 - Médiathèque - salle Fernand Cholet - 11 Grande Rue - bureau centralisateur	chemin de Heruppe	0	0
166		Colleville-Montgomery	CAEN	OUISTREHAM	Bureau 1 - Médiathèque - salle Fernand Cholet - 11 Grande Rue - bureau centralisateur	impasse des Cytises	0	0
166		Colleville-Montgomery	CAEN	OUISTREHAM	Bureau 1 - Médiathèque - salle Fernand Cholet - 11 Grande Rue - bureau centralisateur	impasse des Gravettes	0	0
166		Colleville-Montgomery	CAEN	OUISTREHAM	Bureau 1 - Médiathèque - salle Fernand Cholet - 11 Grande Rue - bureau centralisateur	impasse des Marais	0	0
166		Colleville-Montgomery	CAEN	OUISTREHAM	Bureau 1 - Médiathèque - salle Fernand Cholet - 11 Grande Rue - bureau centralisateur	place des Fuschia	0	0
166		Colleville-Montgomery	CAEN	OUISTREHAM	Bureau 1 - Médiathèque - salle Fernand Cholet - 11 Grande Rue - bureau centralisateur	place des Lilas	0	0
166		Colleville-Montgomery	CAEN	OUISTREHAM	Bureau 1 - Médiathèque - salle Fernand Cholet - 11 Grande Rue - bureau centralisateur	rue Amiral Courbet	0	0
166		Colleville-Montgomery	CAEN	OUISTREHAM	Bureau 1 - Médiathèque - salle Fernand Cholet - 11 Grande Rue - bureau centralisateur	rue de la Fontaine	0	0
166		Colleville-Montgomery	CAEN	OUISTREHAM	Bureau 1 - Médiathèque - salle Fernand Cholet - 11 Grande Rue - bureau centralisateur	rue de la Fontenelle	0	0
166		Colleville-Montgomery	CAEN	OUISTREHAM	Bureau 1 - Médiathèque - salle Fernand Cholet - 11 Grande Rue - bureau centralisateur	rue de la Mer	0	0
166		Colleville-Montgomery	CAEN	OUISTREHAM	Bureau 1 - Médiathèque - salle Fernand Cholet - 11 Grande Rue - bureau centralisateur	rue de la redoute	0	0
166		Colleville-Montgomery	CAEN	OUISTREHAM	Bureau 1 - Médiathèque - salle Fernand Cholet - 11 Grande Rue - bureau centralisateur	rue de Lion	0	0
166		Colleville-Montgomery	CAEN	OUISTREHAM	Bureau 1 - Médiathèque - salle Fernand Cholet - 11 Grande Rue - bureau centralisateur	rue de Ouistreham	0	0
166		Colleville-Montgomery	CAEN	OUISTREHAM	Bureau 1 - Médiathèque - salle Fernand Cholet - 11 Grande Rue - bureau centralisateur	rue de Pont l'Evêque	0	0
166		Colleville-Montgomery	CAEN	OUISTREHAM	Bureau 1 - Médiathèque - salle Fernand Cholet - 11 Grande Rue - bureau centralisateur	rue de Riva	0	0
166		Colleville-Montgomery	CAEN	OUISTREHAM	Bureau 1 - Médiathèque - salle Fernand Cholet - 11 Grande Rue - bureau centralisateur	rue des Bérets Verts	0	0
166		Colleville-Montgomery	CAEN	OUISTREHAM	Bureau 1 - Médiathèque - salle Fernand Cholet - 11 Grande Rue - bureau centralisateur	rue des Capucines	0	0
166		Colleville-Montgomery	CAEN	OUISTREHAM	Bureau 1 - Médiathèque - salle Fernand Cholet - 11 Grande Rue - bureau centralisateur	rue des Chévrefeuilles	0	0
166		Colleville-Montgomery	CAEN	OUISTREHAM	Bureau 1 - Médiathèque - salle Fernand Cholet - 11 Grande Rue - bureau centralisateur	rue des Ecoles	0	0
166		Colleville-Montgomery	CAEN	OUISTREHAM	Bureau 1 - Médiathèque - salle Fernand Cholet - 11 Grande Rue - bureau centralisateur	rue des Primevères	0	0
166		Colleville-Montgomery	CAEN	OUISTREHAM	Bureau 1 - Médiathèque - salle Fernand Cholet - 11 Grande Rue - bureau centralisateur	rue des Rosiers	0	0
166		Colleville-Montgomery	CAEN	OUISTREHAM	Bureau 1 - Médiathèque - salle Fernand Cholet - 11 Grande Rue - bureau centralisateur	rue du Bocage	0	0
166		Colleville-Montgomery	CAEN	OUISTREHAM	Bureau 1 - Médiathèque - salle Fernand Cholet - 11 Grande Rue - bureau centralisateur	rue du Caprice (N°Impair)	0	0
166		Colleville-Montgomery	CAEN	OUISTREHAM	Bureau 1 - Médiathèque - salle Fernand Cholet - 11 Grande Rue - bureau centralisateur	rue du Ruet	0	0
166		Colleville-Montgomery	CAEN	OUISTREHAM	Bureau 1 - Médiathèque - salle Fernand Cholet - 11 Grande Rue - bureau centralisateur	rue Georges Lelong	0	0
166		Colleville-Montgomery	CAEN	OUISTREHAM	Bureau 1 - Médiathèque - salle Fernand Cholet - 11 Grande Rue - bureau centralisateur	rue Jean Jollivet	0	0
166		Colleville-Montgomery	CAEN	OUISTREHAM	Bureau 1 - Médiathèque - salle Fernand Cholet - 11 Grande Rue - bureau centralisateur	rue Lord Lovat	0	0
166		Colleville-Montgomery	CAEN	OUISTREHAM	Bureau 1 - Médiathèque - salle Fernand Cholet - 11 Grande Rue - bureau centralisateur	rue Raymond Dumenoir	0	0
166		Colleville-Montgomery	CAEN	OUISTREHAM	Bureau 1 - Médiathèque - salle Fernand Cholet - 11 Grande Rue - bureau centralisateur	rue Vauban	0	0
166		Colleville-Montgomery	CAEN	OUISTREHAM	**Bureau 2 - Médiathèque - salle des expositions - 11 Grande Rue**	chemin du Clos du Moulin	**0**	**1**
166		Colleville-Montgomery	CAEN	OUISTREHAM	Bureau 2 - Médiathèque - salle des expositions - 11 Grande Rue	impasse des hauts Vergers	0	0
166		Colleville-Montgomery	CAEN	OUISTREHAM	Bureau 2 - Médiathèque - salle des expositions - 11 Grande Rue	impasse Morris	0	0
166		Colleville-Montgomery	CAEN	OUISTREHAM	Bureau 2 - Médiathèque - salle des expositions - 11 Grande Rue	place de l'Epinette	0	0
166		Colleville-Montgomery	CAEN	OUISTREHAM	Bureau 2 - Médiathèque - salle des expositions - 11 Grande Rue	place des Acacias	0	0
166		Colleville-Montgomery	CAEN	OUISTREHAM	Bureau 2 - Médiathèque - salle des expositions - 11 Grande Rue	rue Alphonse Lenauld	0	0
166		Colleville-Montgomery	CAEN	OUISTREHAM	Bureau 2 - Médiathèque - salle des expositions - 11 Grande Rue	rue de Caen	0	0
166		Colleville-Montgomery	CAEN	OUISTREHAM	Bureau 2 - Médiathèque - salle des expositions - 11 Grande Rue	rue de Caen (n°pair)	0	0
166		Colleville-Montgomery	CAEN	OUISTREHAM	Bureau 2 - Médiathèque - salle des expositions - 11 Grande Rue	rue de la plaine	0	0
166		Colleville-Montgomery	CAEN	OUISTREHAM	Bureau 2 - Médiathèque - salle des expositions - 11 Grande Rue	rue de Normandie	0	0
166		Colleville-Montgomery	CAEN	OUISTREHAM	Bureau 2 - Médiathèque - salle des expositions - 11 Grande Rue	rue des Genêts	0	0
166		Colleville-Montgomery	CAEN	OUISTREHAM	Bureau 2 - Médiathèque - salle des expositions - 11 Grande Rue	rue des Herbiers	0	0
166		Colleville-Montgomery	CAEN	OUISTREHAM	Bureau 2 - Médiathèque - salle des expositions - 11 Grande Rue	rue des Labours	0	0
166		Colleville-Montgomery	CAEN	OUISTREHAM	Bureau 2 - Médiathèque - salle des expositions - 11 Grande Rue	rue des Ronciers	0	0

INSEE	INSEE (ancien)	COMMUNE	ARRT	CANTON	ADRESSE BV	ELECTEURS DOMICILIES	Nb BV commune	BV (vérif)
166		Colleville-Montgomery	CAEN	OUISTREHAM	Bureau 2 - Médiathèque - salle des expositions - 11 Grande Rue	rue des Tamaris	0	0
166		Colleville-Montgomery	CAEN	OUISTREHAM	Bureau 2 - Médiathèque - salle des expositions - 11 Grande Rue	rue des Vikings	0	0
166		Colleville-Montgomery	CAEN	OUISTREHAM	Bureau 2 - Médiathèque - salle des expositions - 11 Grande Rue	rue du Château d'Eau	0	0
166		Colleville-Montgomery	CAEN	OUISTREHAM	Bureau 2 - Médiathèque - salle des expositions - 11 Grande Rue	rue du Crespley	0	0
166		Colleville-Montgomery	CAEN	OUISTREHAM	Bureau 2 - Médiathèque - salle des expositions - 11 Grande Rue	rue du Haut Sever	0	0
166		Colleville-Montgomery	CAEN	OUISTREHAM	Bureau 2 - Médiathèque - salle des expositions - 11 Grande Rue	rue du Lièvre	0	0
166		Colleville-Montgomery	CAEN	OUISTREHAM	Bureau 2 - Médiathèque - salle des expositions - 11 Grande Rue	rue du Rouvray	0	0
166		Colleville-Montgomery	CAEN	OUISTREHAM	Bureau 2 - Médiathèque - salle des expositions - 11 Grande Rue	rue du Sapin Bleu	0	0
166		Colleville-Montgomery	CAEN	OUISTREHAM	Bureau 2 - Médiathèque - salle des expositions - 11 Grande Rue	rue du Stade	0	0
166		Colleville-Montgomery	CAEN	OUISTREHAM	Bureau 2 - Médiathèque - salle des expositions - 11 Grande Rue	rue Grande (n°pair)	0	0
166		Colleville-Montgomery	CAEN	OUISTREHAM	Bureau 2 - Médiathèque - salle des expositions - 11 Grande Rue	rue H. et G. Pieplu	0	0
166		Colleville-Montgomery	CAEN	OUISTREHAM	Bureau 2 - Médiathèque - salle des expositions - 11 Grande Rue	rue Saint Vigor	0	0
166		Colleville-Montgomery	CAEN	OUISTREHAM	**Bureau 3 - Médiathèque - salle du 1er étage - 11 Grande Rue**	rue Porte Morin	**0**	**1**
166		Colleville-Montgomery	CAEN	OUISTREHAM	Bureau 3 - Médiathèque - salle du 1er étage - 11 Grande Rue	impasse de la Renardière - rue de la Renardière	0	0
166		Colleville-Montgomery	CAEN	OUISTREHAM	Bureau 3 - Médiathèque - salle du 1er étage - 11 Grande Rue	impasse Tribord	0	0
166		Colleville-Montgomery	CAEN	OUISTREHAM	Bureau 3 - Médiathèque - salle du 1er étage - 11 Grande Rue	rue Bellamy	0	0
166		Colleville-Montgomery	CAEN	OUISTREHAM	Bureau 3 - Médiathèque - salle du 1er étage - 11 Grande Rue	rue de Caen (n°impair)	0	0
166		Colleville-Montgomery	CAEN	OUISTREHAM	Bureau 3 - Médiathèque - salle du 1er étage - 11 Grande Rue	rue de la Crête du Roy	0	0
166		Colleville-Montgomery	CAEN	OUISTREHAM	Bureau 3 - Médiathèque - salle du 1er étage - 11 Grande Rue	rue de la Marette	0	0
166		Colleville-Montgomery	CAEN	OUISTREHAM	Bureau 3 - Médiathèque - salle du 1er étage - 11 Grande Rue	rue de Saint Aubin	0	0
166		Colleville-Montgomery	CAEN	OUISTREHAM	Bureau 3 - Médiathèque - salle du 1er étage - 11 Grande Rue	rue des Fauvettes	0	0
166		Colleville-Montgomery	CAEN	OUISTREHAM	Bureau 3 - Médiathèque - salle du 1er étage - 11 Grande Rue	rue des Marronniers	0	0
166		Colleville-Montgomery	CAEN	OUISTREHAM	Bureau 3 - Médiathèque - salle du 1er étage - 11 Grande Rue	rue des Mésanges	0	0
166		Colleville-Montgomery	CAEN	OUISTREHAM	Bureau 3 - Médiathèque - salle du 1er étage - 11 Grande Rue	rue des Petites Rues	0	0
166		Colleville-Montgomery	CAEN	OUISTREHAM	Bureau 3 - Médiathèque - salle du 1er étage - 11 Grande Rue	rue du Caprice (n°pair)	0	0
166		Colleville-Montgomery	CAEN	OUISTREHAM	Bureau 3 - Médiathèque - salle du 1er étage - 11 Grande Rue	rue du Four au Bouleux	0	0
166		Colleville-Montgomery	CAEN	OUISTREHAM	Bureau 3 - Médiathèque - salle du 1er étage - 11 Grande Rue	rue du Haut-Longrais	0	0
166		Colleville-Montgomery	CAEN	OUISTREHAM	Bureau 3 - Médiathèque - salle du 1er étage - 11 Grande Rue	rue du Tour de Ville	0	0
166		Colleville-Montgomery	CAEN	OUISTREHAM	Bureau 3 - Médiathèque - salle du 1er étage - 11 Grande Rue	rue Grande	0	0
166		Colleville-Montgomery	CAEN	OUISTREHAM	Bureau 3 - Médiathèque - salle du 1er étage - 11 Grande Rue	rue Grande (n°impair)	0	0
166		Colleville-Montgomery	CAEN	OUISTREHAM	Bureau 3 - Médiathèque - salle du 1er étage - 11 Grande Rue	rue Saint andré	0	0
166		Colleville-Montgomery	CAEN	OUISTREHAM	Bureau 3 - Médiathèque - salle du 1er étage - 11 Grande Rue	rue Suffolk Régiment	0	0
166		Colleville-Montgomery	CAEN	OUISTREHAM	Bureau 3 - Médiathèque - salle du 1er étage - 11 Grande Rue	rue Val du Puy	0	0
167		Colombelles	CAEN	HEROUVILLE ST CLAIR	**Bureau 1 - Hôtel de ville salle du conseil place François Mitterrand - bureau centralisateur**	allée Claude Hamelin	**5**	**1**
167		Colombelles	CAEN	HEROUVILLE ST CLAIR	Bureau 1 - Hôtel de ville salle du conseil place François Mitterrand - bureau centralisateur	impasse du Clos du Bois	0	0
167		Colombelles	CAEN	HEROUVILLE ST CLAIR	Bureau 1 - Hôtel de ville salle du conseil place François Mitterrand - bureau centralisateur	impasse Guy de Maupassant	0	0
167		Colombelles	CAEN	HEROUVILLE ST CLAIR	Bureau 1 - Hôtel de ville salle du conseil place François Mitterrand - bureau centralisateur	place François Rabelais	0	0
167		Colombelles	CAEN	HEROUVILLE ST CLAIR	Bureau 1 - Hôtel de ville salle du conseil place François Mitterrand - bureau centralisateur	rue Bicentenaire de la Révolution 1789	0	0
167		Colombelles	CAEN	HEROUVILLE ST CLAIR	Bureau 1 - Hôtel de ville salle du conseil place François Mitterrand - bureau centralisateur	rue Arthur Rimbaud	0	0
167		Colombelles	CAEN	HEROUVILLE ST CLAIR	Bureau 1 - Hôtel de ville salle du conseil place François Mitterrand - bureau centralisateur	rue Benoît Frachon	0	0
167		Colombelles	CAEN	HEROUVILLE ST CLAIR	Bureau 1 - Hôtel de ville salle du conseil place François Mitterrand - bureau centralisateur	rue Claude Debussy	0	0
167		Colombelles	CAEN	HEROUVILLE ST CLAIR	Bureau 1 - Hôtel de ville salle du conseil place François Mitterrand - bureau centralisateur	rue de la Pyramide	0	0
167		Colombelles	CAEN	HEROUVILLE ST CLAIR	Bureau 1 - Hôtel de ville salle du conseil place François Mitterrand - bureau centralisateur	rue des Fossettes	0	0
167		Colombelles	CAEN	HEROUVILLE ST CLAIR	Bureau 1 - Hôtel de ville salle du conseil place François Mitterrand - bureau centralisateur	rue du Docteur Laënnec	0	0
167		Colombelles	CAEN	HEROUVILLE ST CLAIR	Bureau 1 - Hôtel de ville salle du conseil place François Mitterrand - bureau centralisateur	rue Georges Brassens	0	0
167		Colombelles	CAEN	HEROUVILLE ST CLAIR	Bureau 1 - Hôtel de ville salle du conseil place François Mitterrand - bureau centralisateur	rue Gustace Flaubert	0	0
167		Colombelles	CAEN	HEROUVILLE ST CLAIR	Bureau 1 - Hôtel de ville salle du conseil place François Mitterrand - bureau centralisateur	rue J. Barbey d'Aurévilly	0	0
167		Colombelles	CAEN	HEROUVILLE ST CLAIR	Bureau 1 - Hôtel de ville salle du conseil place François Mitterrand - bureau centralisateur	rue Jacques Brel	0	0
167		Colombelles	CAEN	HEROUVILLE ST CLAIR	Bureau 1 - Hôtel de ville salle du conseil place François Mitterrand - bureau centralisateur	rue Louis Aragon	0	0
167		Colombelles	CAEN	HEROUVILLE ST CLAIR	Bureau 1 - Hôtel de ville salle du conseil place François Mitterrand - bureau centralisateur	rue Maurice Genevoix	0	0
167		Colombelles	CAEN	HEROUVILLE ST CLAIR	Bureau 1 - Hôtel de ville salle du conseil place François Mitterrand - bureau centralisateur	rue Pablo Néruda	0	0
167		Colombelles	CAEN	HEROUVILLE ST CLAIR	Bureau 1 - Hôtel de ville salle du conseil place François Mitterrand - bureau centralisateur	rue Paul Verlaine	0	0
167		Colombelles	CAEN	HEROUVILLE ST CLAIR	Bureau 1 - Hôtel de ville salle du conseil place François Mitterrand - bureau centralisateur	rue Pierre Corneille	0	0
167		Colombelles	CAEN	HEROUVILLE ST CLAIR	Bureau 1 - Hôtel de ville salle du conseil place François Mitterrand - bureau centralisateur	rue Pierre et Marie Curie	0	0
167		Colombelles	CAEN	HEROUVILLE ST CLAIR	Bureau 1 - Hôtel de ville salle du conseil place François Mitterrand - bureau centralisateur	rue Robert Bothereau	0	0
167		Colombelles	CAEN	HEROUVILLE ST CLAIR	Bureau 1 - Hôtel de ville salle du conseil place François Mitterrand - bureau centralisateur	rue Victor Hugo	0	0
167		Colombelles	CAEN	HEROUVILLE ST CLAIR	**Bureau 2 - Ecole maternelle Henri Sellier, 2 rue Jules Guesde**	avenue du Pays de Caen	**0**	**1**
167		Colombelles	CAEN	HEROUVILLE ST CLAIR	Bureau 2 - Ecole maternelle Henri Sellier, 2 rue Jules Guesde	cité du Calvaire	0	0
167		Colombelles	CAEN	HEROUVILLE ST CLAIR	Bureau 2 - Ecole maternelle Henri Sellier, 2 rue Jules Guesde	impasse de l'Escargot	0	0
167		Colombelles	CAEN	HEROUVILLE ST CLAIR	Bureau 2 - Ecole maternelle Henri Sellier, 2 rue Jules Guesde	impasse du fondeur	0	0
167		Colombelles	CAEN	HEROUVILLE ST CLAIR	Bureau 2 - Ecole maternelle Henri Sellier, 2 rue Jules Guesde	impasse Yvan Henry	0	0
167		Colombelles	CAEN	HEROUVILLE ST CLAIR	Bureau 2 - Ecole maternelle Henri Sellier, 2 rue Jules Guesde	passage Léon Blum	0	0
167		Colombelles	CAEN	HEROUVILLE ST CLAIR	Bureau 2 - Ecole maternelle Henri Sellier, 2 rue Jules Guesde	passage Roger Salengro	0	0
167		Colombelles	CAEN	HEROUVILLE ST CLAIR	Bureau 2 - Ecole maternelle Henri Sellier, 2 rue Jules Guesde	place Albert Thomas	0	0
167		Colombelles	CAEN	HEROUVILLE ST CLAIR	Bureau 2 - Ecole maternelle Henri Sellier, 2 rue Jules Guesde	place Aristide Briand	0	0
167		Colombelles	CAEN	HEROUVILLE ST CLAIR	Bureau 2 - Ecole maternelle Henri Sellier, 2 rue Jules Guesde	place Emile Zola	0	0
167		Colombelles	CAEN	HEROUVILLE ST CLAIR	Bureau 2 - Ecole maternelle Henri Sellier, 2 rue Jules Guesde	place Pierre Mendes France	0	0
167		Colombelles	CAEN	HEROUVILLE ST CLAIR	Bureau 2 - Ecole maternelle Henri Sellier, 2 rue Jules Guesde	rue André Raimbourg dit Bourvil	0	0
167		Colombelles	CAEN	HEROUVILLE ST CLAIR	Bureau 2 - Ecole maternelle Henri Sellier, 2 rue Jules Guesde	rue Camille Claudel	0	0
167		Colombelles	CAEN	HEROUVILLE ST CLAIR	Bureau 2 - Ecole maternelle Henri Sellier, 2 rue Jules Guesde	rue Charles Fourier	0	0
167		Colombelles	CAEN	HEROUVILLE ST CLAIR	Bureau 2 - Ecole maternelle Henri Sellier, 2 rue Jules Guesde	rue Charles Muller	0	0

INSEE	INSEE (ancien)	COMMUNE	ARRT	CANTON	ADRESSE BV	ELECTEURS DOMICILIES	Nb BV commune	BV (vérif)
167		Colombelles	CAEN	HEROUVILLE ST CLAIR	Bureau 2 - Ecole maternelle Henri Sellier, 2 rue Jules Guesde	rue de la République	0	0
167		Colombelles	CAEN	HEROUVILLE ST CLAIR	Bureau 2 - Ecole maternelle Henri Sellier, 2 rue Jules Guesde	rue de la révolution des œillets	0	0
167		Colombelles	CAEN	HEROUVILLE ST CLAIR	Bureau 2 - Ecole maternelle Henri Sellier, 2 rue Jules Guesde	rue de l'Eglise	0	0
167		Colombelles	CAEN	HEROUVILLE ST CLAIR	Bureau 2 - Ecole maternelle Henri Sellier, 2 rue Jules Guesde	rue de l'Europe	0	0
167		Colombelles	CAEN	HEROUVILLE ST CLAIR	Bureau 2 - Ecole maternelle Henri Sellier, 2 rue Jules Guesde	rue de l'Orne	0	0
167		Colombelles	CAEN	HEROUVILLE ST CLAIR	Bureau 2 - Ecole maternelle Henri Sellier, 2 rue Jules Guesde	rue des Frères Spitzer	0	0
167		Colombelles	CAEN	HEROUVILLE ST CLAIR	Bureau 2 - Ecole maternelle Henri Sellier, 2 rue Jules Guesde	rue des Jardins	0	0
167		Colombelles	CAEN	HEROUVILLE ST CLAIR	Bureau 2 - Ecole maternelle Henri Sellier, 2 rue Jules Guesde	rue du 5 novembre 1993	0	0
167		Colombelles	CAEN	HEROUVILLE ST CLAIR	Bureau 2 - Ecole maternelle Henri Sellier, 2 rue Jules Guesde	rue du Moulin de Valmy	0	0
167		Colombelles	CAEN	HEROUVILLE ST CLAIR	Bureau 2 - Ecole maternelle Henri Sellier, 2 rue Jules Guesde	rue du printemps des peuples	0	0
167		Colombelles	CAEN	HEROUVILLE ST CLAIR	Bureau 2 - Ecole maternelle Henri Sellier, 2 rue Jules Guesde	rue Edouard Vaillant	0	0
167		Colombelles	CAEN	HEROUVILLE ST CLAIR	Bureau 2 - Ecole maternelle Henri Sellier, 2 rue Jules Guesde	rue Emile Dumas	0	0
167		Colombelles	CAEN	HEROUVILLE ST CLAIR	Bureau 2 - Ecole maternelle Henri Sellier, 2 rue Jules Guesde	rue Eugène Varlin	0	0
167		Colombelles	CAEN	HEROUVILLE ST CLAIR	Bureau 2 - Ecole maternelle Henri Sellier, 2 rue Jules Guesde	rue Fernand Léger	0	0
167		Colombelles	CAEN	HEROUVILLE ST CLAIR	Bureau 2 - Ecole maternelle Henri Sellier, 2 rue Jules Guesde	rue François Mourier	0	0
167		Colombelles	CAEN	HEROUVILLE ST CLAIR	Bureau 2 - Ecole maternelle Henri Sellier, 2 rue Jules Guesde	rue François Raspail	0	0
167		Colombelles	CAEN	HEROUVILLE ST CLAIR	Bureau 2 - Ecole maternelle Henri Sellier, 2 rue Jules Guesde	rue Gracchus Babeuf	0	0
167		Colombelles	CAEN	HEROUVILLE ST CLAIR	Bureau 2 - Ecole maternelle Henri Sellier, 2 rue Jules Guesde	rue Hippolyte Monin	0	0
167		Colombelles	CAEN	HEROUVILLE ST CLAIR	Bureau 2 - Ecole maternelle Henri Sellier, 2 rue Jules Guesde	rue Jean Jaurès	0	0
167		Colombelles	CAEN	HEROUVILLE ST CLAIR	Bureau 2 - Ecole maternelle Henri Sellier, 2 rue Jules Guesde	rue Jean Macé	0	0
167		Colombelles	CAEN	HEROUVILLE ST CLAIR	Bureau 2 - Ecole maternelle Henri Sellier, 2 rue Jules Guesde	rue Jean-Jacques Rousseau	0	0
167		Colombelles	CAEN	HEROUVILLE ST CLAIR	Bureau 2 - Ecole maternelle Henri Sellier, 2 rue Jules Guesde	rue Louis Pasteur	0	0
167		Colombelles	CAEN	HEROUVILLE ST CLAIR	Bureau 2 - Ecole maternelle Henri Sellier, 2 rue Jules Guesde	rue Louise Michel	0	0
167		Colombelles	CAEN	HEROUVILLE ST CLAIR	Bureau 2 - Ecole maternelle Henri Sellier, 2 rue Jules Guesde	rue Lucien Mangematin	0	0
167		Colombelles	CAEN	HEROUVILLE ST CLAIR	Bureau 2 - Ecole maternelle Henri Sellier, 2 rue Jules Guesde	rue Marcel Deterpigny	0	0
167		Colombelles	CAEN	HEROUVILLE ST CLAIR	Bureau 2 - Ecole maternelle Henri Sellier, 2 rue Jules Guesde	rue Marx Dormoy	0	0
167		Colombelles	CAEN	HEROUVILLE ST CLAIR	Bureau 2 - Ecole maternelle Henri Sellier, 2 rue Jules Guesde	rue Maurice Fouques	0	0
167		Colombelles	CAEN	HEROUVILLE ST CLAIR	Bureau 2 - Ecole maternelle Henri Sellier, 2 rue Jules Guesde	rue Pierre Mendes France	0	0
167		Colombelles	CAEN	HEROUVILLE ST CLAIR	Bureau 2 - Ecole maternelle Henri Sellier, 2 rue Jules Guesde	rue Roger Salengro	0	0
167		Colombelles	CAEN	HEROUVILLE ST CLAIR	Bureau 2 - Ecole maternelle Henri Sellier, 2 rue Jules Guesde	rue Rosa Luxembourg	0	0
167		Colombelles	CAEN	HEROUVILLE ST CLAIR	Bureau 2 - Ecole maternelle Henri Sellier, 2 rue Jules Guesde	rue Rouget de Lisle	0	0
167		Colombelles	CAEN	HEROUVILLE ST CLAIR	Bureau 2 - Ecole maternelle Henri Sellier, 2 rue Jules Guesde	rue Vladimir Golunski	0	0
167		Colombelles	CAEN	HEROUVILLE ST CLAIR	Bureau 2 - Ecole maternelle Henri Sellier, 2 rue Jules Guesde	rue Voltaire	0	0
167		Colombelles	CAEN	HEROUVILLE ST CLAIR	Bureau 2 - Ecole maternelle Henri Sellier, 2 rue Jules Guesde	venelle de la Passerelle	0	0
167		Colombelles	CAEN	HEROUVILLE ST CLAIR	**Bureau 3 - Ecole maternelle Henri Sellier, 2 rue Jules Guesde**	rue Yvonne Guégan	**0**	**1**
167		Colombelles	CAEN	HEROUVILLE ST CLAIR	Bureau 3 - Ecole maternelle Henri Sellier, 2 rue Jules Guesde	passage Léon Jouhaux	0	0
167		Colombelles	CAEN	HEROUVILLE ST CLAIR	Bureau 3 - Ecole maternelle Henri Sellier, 2 rue Jules Guesde	rue Aristide Himbaut	0	0
167		Colombelles	CAEN	HEROUVILLE ST CLAIR	Bureau 3 - Ecole maternelle Henri Sellier, 2 rue Jules Guesde	rue Benjamin Franklin	0	0
167		Colombelles	CAEN	HEROUVILLE ST CLAIR	Bureau 3 - Ecole maternelle Henri Sellier, 2 rue Jules Guesde	rue Cité Libérée	0	0
167		Colombelles	CAEN	HEROUVILLE ST CLAIR	Bureau 3 - Ecole maternelle Henri Sellier, 2 rue Jules Guesde	rue de Kiruna	0	0
167		Colombelles	CAEN	HEROUVILLE ST CLAIR	Bureau 3 - Ecole maternelle Henri Sellier, 2 rue Jules Guesde	rue de la Paix	0	0
167		Colombelles	CAEN	HEROUVILLE ST CLAIR	Bureau 3 - Ecole maternelle Henri Sellier, 2 rue Jules Guesde	rue de la Solidarité	0	0
167		Colombelles	CAEN	HEROUVILLE ST CLAIR	Bureau 3 - Ecole maternelle Henri Sellier, 2 rue Jules Guesde	rue de l'Egalité	0	0
167		Colombelles	CAEN	HEROUVILLE ST CLAIR	Bureau 3 - Ecole maternelle Henri Sellier, 2 rue Jules Guesde	rue de Sandviken	0	0
167		Colombelles	CAEN	HEROUVILLE ST CLAIR	Bureau 3 - Ecole maternelle Henri Sellier, 2 rue Jules Guesde	rue de Stockholm	0	0
167		Colombelles	CAEN	HEROUVILLE ST CLAIR	Bureau 3 - Ecole maternelle Henri Sellier, 2 rue Jules Guesde	rue de Suède	0	0
167		Colombelles	CAEN	HEROUVILLE ST CLAIR	Bureau 3 - Ecole maternelle Henri Sellier, 2 rue Jules Guesde	rue Denis Diderot	0	0
167		Colombelles	CAEN	HEROUVILLE ST CLAIR	Bureau 3 - Ecole maternelle Henri Sellier, 2 rue Jules Guesde	rue des Frères Wilkin	0	0
167		Colombelles	CAEN	HEROUVILLE ST CLAIR	Bureau 3 - Ecole maternelle Henri Sellier, 2 rue Jules Guesde	rue Elsa Triolet	0	0
167		Colombelles	CAEN	HEROUVILLE ST CLAIR	Bureau 3 - Ecole maternelle Henri Sellier, 2 rue Jules Guesde	rue Emile Mougins	0	0
167		Colombelles	CAEN	HEROUVILLE ST CLAIR	Bureau 3 - Ecole maternelle Henri Sellier, 2 rue Jules Guesde	rue Jean Moulin	0	0
167		Colombelles	CAEN	HEROUVILLE ST CLAIR	Bureau 3 - Ecole maternelle Henri Sellier, 2 rue Jules Guesde	rue Jules Guesde	0	0
167		Colombelles	CAEN	HEROUVILLE ST CLAIR	Bureau 3 - Ecole maternelle Henri Sellier, 2 rue Jules Guesde	rue Léon Jouhaux	0	0
167		Colombelles	CAEN	HEROUVILLE ST CLAIR	Bureau 3 - Ecole maternelle Henri Sellier, 2 rue Jules Guesde	rue Lucie Aubrac	0	0
167		Colombelles	CAEN	HEROUVILLE ST CLAIR	Bureau 3 - Ecole maternelle Henri Sellier, 2 rue Jules Guesde	rue Salvador Allendé	0	0
167		Colombelles	CAEN	HEROUVILLE ST CLAIR	Bureau 3 - Ecole maternelle Henri Sellier, 2 rue Jules Guesde	rue Thomas Masaryk (côté pair de 18 à 998 et côté impair de 9 à 999)	0	0
167		Colombelles	CAEN	HEROUVILLE ST CLAIR	Bureau 3 - Ecole maternelle Henri Sellier, 2 rue Jules Guesde	square Elsa Triolet	0	0
167		Colombelles	CAEN	HEROUVILLE ST CLAIR	Bureau 3 - Ecole maternelle Henri Sellier, 2 rue Jules Guesde	venelle Inventaire à la Prévert	0	0
167		Colombelles	CAEN	HEROUVILLE ST CLAIR	**Bureau 4 - Ecole de musique - chemin de Mondeville à Giberville**	allée Annie Girardot	**0**	**1**
167		Colombelles	CAEN	HEROUVILLE ST CLAIR	Bureau 4 - Ecole de musique - chemin de Mondeville à Giberville	allée des Chalets	0	0
167		Colombelles	CAEN	HEROUVILLE ST CLAIR	Bureau 4 - Ecole de musique - chemin de Mondeville à Giberville	allée du Niger	0	0
167		Colombelles	CAEN	HEROUVILLE ST CLAIR	Bureau 4 - Ecole de musique - chemin de Mondeville à Giberville	allée l'abbé Pierre	0	0
167		Colombelles	CAEN	HEROUVILLE ST CLAIR	Bureau 4 - Ecole de musique - chemin de Mondeville à Giberville	allée Saint Simon	0	0
167		Colombelles	CAEN	HEROUVILLE ST CLAIR	Bureau 4 - Ecole de musique - chemin de Mondeville à Giberville	avenue de la Falaise	0	0
167		Colombelles	CAEN	HEROUVILLE ST CLAIR	Bureau 4 - Ecole de musique - chemin de Mondeville à Giberville	avenue des Ecoles	0	0
167		Colombelles	CAEN	HEROUVILLE ST CLAIR	Bureau 4 - Ecole de musique - chemin de Mondeville à Giberville	avenue du Rond Point	0	0
167		Colombelles	CAEN	HEROUVILLE ST CLAIR	Bureau 4 - Ecole de musique - chemin de Mondeville à Giberville	avenue Régiment de la Chaudière	0	0
167		Colombelles	CAEN	HEROUVILLE ST CLAIR	Bureau 4 - Ecole de musique - chemin de Mondeville à Giberville	chemin de Mondeville	0	0
167		Colombelles	CAEN	HEROUVILLE ST CLAIR	Bureau 4 - Ecole de musique - chemin de Mondeville à Giberville	cours de la Rose Blanche	0	0
167		Colombelles	CAEN	HEROUVILLE ST CLAIR	Bureau 4 - Ecole de musique - chemin de Mondeville à Giberville	impasse des Buissons	0	0
167		Colombelles	CAEN	HEROUVILLE ST CLAIR	Bureau 4 - Ecole de musique - chemin de Mondeville à Giberville	place des Tilleuls	0	0

INSEE	INSEE (ancien)	COMMUNE	ARRT	CANTON	ADRESSE BV	ELECTEURS DOMICILIES	Nb BV commune	BV (vérif)
167		Colombelles	CAEN	HEROUVILLE ST CLAIR	Bureau 4 - Ecole de musique - chemin de Mondeville à Giberville	route de Giberville	0	0
167		Colombelles	CAEN	HEROUVILLE ST CLAIR	Bureau 4 - Ecole de musique - chemin de Mondeville à Giberville	rue Centrale	0	0
167		Colombelles	CAEN	HEROUVILLE ST CLAIR	Bureau 4 - Ecole de musique - chemin de Mondeville à Giberville	rue Cuirassé Potemkine	0	0
167		Colombelles	CAEN	HEROUVILLE ST CLAIR	Bureau 4 - Ecole de musique - chemin de Mondeville à Giberville	rue de la Coopérative	0	0
167		Colombelles	CAEN	HEROUVILLE ST CLAIR	Bureau 4 - Ecole de musique - chemin de Mondeville à Giberville	rue de la Renaissance	0	0
167		Colombelles	CAEN	HEROUVILLE ST CLAIR	Bureau 4 - Ecole de musique - chemin de Mondeville à Giberville	rue de l'Arbalète	0	0
167		Colombelles	CAEN	HEROUVILLE ST CLAIR	Bureau 4 - Ecole de musique - chemin de Mondeville à Giberville	rue des Arcades	0	0
167		Colombelles	CAEN	HEROUVILLE ST CLAIR	Bureau 4 - Ecole de musique - chemin de Mondeville à Giberville	rue des Balcons	0	0
167		Colombelles	CAEN	HEROUVILLE ST CLAIR	Bureau 4 - Ecole de musique - chemin de Mondeville à Giberville	rue des Lauriers	0	0
167		Colombelles	CAEN	HEROUVILLE ST CLAIR	Bureau 4 - Ecole de musique - chemin de Mondeville à Giberville	rue des Sports	0	0
167		Colombelles	CAEN	HEROUVILLE ST CLAIR	Bureau 4 - Ecole de musique - chemin de Mondeville à Giberville	rue du Garage	0	0
167		Colombelles	CAEN	HEROUVILLE ST CLAIR	Bureau 4 - Ecole de musique - chemin de Mondeville à Giberville	rue du Jeu de Paume	0	0
167		Colombelles	CAEN	HEROUVILLE ST CLAIR	Bureau 4 - Ecole de musique - chemin de Mondeville à Giberville	rue du Six Juin	0	0
167		Colombelles	CAEN	HEROUVILLE ST CLAIR	Bureau 4 - Ecole de musique - chemin de Mondeville à Giberville	rue du Stade	0	0
167		Colombelles	CAEN	HEROUVILLE ST CLAIR	Bureau 4 - Ecole de musique - chemin de Mondeville à Giberville	rue Grande Rue	0	0
167		Colombelles	CAEN	HEROUVILLE ST CLAIR	Bureau 4 - Ecole de musique - chemin de Mondeville à Giberville	rue Henri Barbusse	0	0
167		Colombelles	CAEN	HEROUVILLE ST CLAIR	Bureau 4 - Ecole de musique - chemin de Mondeville à Giberville	rue Lazare Ponticeli	0	0
167		Colombelles	CAEN	HEROUVILLE ST CLAIR	Bureau 4 - Ecole de musique - chemin de Mondeville à Giberville	rue Michel Farré	0	0
167		Colombelles	CAEN	HEROUVILLE ST CLAIR	Bureau 4 - Ecole de musique - chemin de Mondeville à Giberville	rue Nelson Mandela	0	0
167		Colombelles	CAEN	HEROUVILLE ST CLAIR	Bureau 4 - Ecole de musique - chemin de Mondeville à Giberville	rue Traversière	0	0
167		Colombelles	CAEN	HEROUVILLE ST CLAIR	Bureau 4 - Ecole de musique - chemin de Mondeville à Giberville	venelle du Rond Point	0	0
167		Colombelles	CAEN	HEROUVILLE ST CLAIR	**Bureau 5 - Ecole maternelle Henri Sellier, 2 rue Jules Guesde**	avenue de la Liberté	**0**	**1**
167		Colombelles	CAEN	HEROUVILLE ST CLAIR	Bureau 5 - Ecole maternelle Henri Sellier, 2 rue Jules Guesde	avenue Léon Blum	0	0
167		Colombelles	CAEN	HEROUVILLE ST CLAIR	Bureau 5 - Ecole maternelle Henri Sellier, 2 rue Jules Guesde	place François Mitterrand	0	0
167		Colombelles	CAEN	HEROUVILLE ST CLAIR	Bureau 5 - Ecole maternelle Henri Sellier, 2 rue Jules Guesde	place Hôtel de Ville	0	0
167		Colombelles	CAEN	HEROUVILLE ST CLAIR	Bureau 5 - Ecole maternelle Henri Sellier, 2 rue Jules Guesde	route de Cabourg	0	0
167		Colombelles	CAEN	HEROUVILLE ST CLAIR	Bureau 5 - Ecole maternelle Henri Sellier, 2 rue Jules Guesde	rue André Rebours	0	0
167		Colombelles	CAEN	HEROUVILLE ST CLAIR	Bureau 5 - Ecole maternelle Henri Sellier, 2 rue Jules Guesde	rue de Fremington	0	0
167		Colombelles	CAEN	HEROUVILLE ST CLAIR	Bureau 5 - Ecole maternelle Henri Sellier, 2 rue Jules Guesde	rue de la Fraternité	0	0
167		Colombelles	CAEN	HEROUVILLE ST CLAIR	Bureau 5 - Ecole maternelle Henri Sellier, 2 rue Jules Guesde	rue de la Métallurgie	0	0
167		Colombelles	CAEN	HEROUVILLE ST CLAIR	Bureau 5 - Ecole maternelle Henri Sellier, 2 rue Jules Guesde	rue de l'Avenir (ZAC)	0	0
167		Colombelles	CAEN	HEROUVILLE ST CLAIR	Bureau 5 - Ecole maternelle Henri Sellier, 2 rue Jules Guesde	rue de Steinheim	0	0
167		Colombelles	CAEN	HEROUVILLE ST CLAIR	Bureau 5 - Ecole maternelle Henri Sellier, 2 rue Jules Guesde	rue de Suresnes - rue Pierre Renaudel	0	0
167		Colombelles	CAEN	HEROUVILLE ST CLAIR	Bureau 5 - Ecole maternelle Henri Sellier, 2 rue Jules Guesde	rue de Verdun	0	0
167		Colombelles	CAEN	HEROUVILLE ST CLAIR	Bureau 5 - Ecole maternelle Henri Sellier, 2 rue Jules Guesde	rue des Anciens Combattants d'Algérie	0	0
167		Colombelles	CAEN	HEROUVILLE ST CLAIR	Bureau 5 - Ecole maternelle Henri Sellier, 2 rue Jules Guesde	rue des Anciens Combattants Polonais	0	0
167		Colombelles	CAEN	HEROUVILLE ST CLAIR	Bureau 5 - Ecole maternelle Henri Sellier, 2 rue Jules Guesde	rue du Progrès Social	0	0
167		Colombelles	CAEN	HEROUVILLE ST CLAIR	Bureau 5 - Ecole maternelle Henri Sellier, 2 rue Jules Guesde	rue Edouard Lagueste	0	0
167		Colombelles	CAEN	HEROUVILLE ST CLAIR	Bureau 5 - Ecole maternelle Henri Sellier, 2 rue Jules Guesde	rue Francis de Pressence	0	0
167		Colombelles	CAEN	HEROUVILLE ST CLAIR	Bureau 5 - Ecole maternelle Henri Sellier, 2 rue Jules Guesde	rue Georges Bandzwolek	0	0
167		Colombelles	CAEN	HEROUVILLE ST CLAIR	Bureau 5 - Ecole maternelle Henri Sellier, 2 rue Jules Guesde	rue Guy Mollet	0	0
167		Colombelles	CAEN	HEROUVILLE ST CLAIR	Bureau 5 - Ecole maternelle Henri Sellier, 2 rue Jules Guesde	rue Jean Lecarpentier	0	0
167		Colombelles	CAEN	HEROUVILLE ST CLAIR	Bureau 5 - Ecole maternelle Henri Sellier, 2 rue Jules Guesde	rue Jean Monnet (ZAC)	0	0
167		Colombelles	CAEN	HEROUVILLE ST CLAIR	Bureau 5 - Ecole maternelle Henri Sellier, 2 rue Jules Guesde	rue Jean Rostand	0	0
167		Colombelles	CAEN	HEROUVILLE ST CLAIR	Bureau 5 - Ecole maternelle Henri Sellier, 2 rue Jules Guesde	rue Pierre Brossolette	0	0
167		Colombelles	CAEN	HEROUVILLE ST CLAIR	Bureau 5 - Ecole maternelle Henri Sellier, 2 rue Jules Guesde	rue Raymond Cosson	0	0
167		Colombelles	CAEN	HEROUVILLE ST CLAIR	Bureau 5 - Ecole maternelle Henri Sellier, 2 rue Jules Guesde	rue Robert Ogier	0	0
168		Colombelles	CAEN	HEROUVILLE ST CLAIR	Bureau 5 - Ecole maternelle Henri Sellier, 2 rue Jules Guesde	rue Thomas Masaryk (côté pair de 2 à 16 et côté impair de 1 à 7)	0	0
14		Colomby-Anguerny	CAEN	COURSEULLES/MER	**Bureau 1 - Ecole d'Anguerny – bureau centralisateur**	électeurs de l'ancienne commune d'Anguerny : allée des Mésanges	**2**	**1**
14		Colomby-Anguerny	CAEN	COURSEULLES/MER	Bureau 1 - Ecole d'Anguerny – bureau centralisateur	électeurs de l'ancienne commune d'Anguerny : Petit Ruet	0	0
14		Colomby-Anguerny	CAEN	COURSEULLES/MER	Bureau 1 - Ecole d'Anguerny – bureau centralisateur	électeurs de l'ancienne commune d'Anguerny : Abeilles	0	0
14		Colomby-Anguerny	CAEN	COURSEULLES/MER	Bureau 1 - Ecole d'Anguerny – bureau centralisateur	électeurs de l'ancienne commune d'Anguerny : allée des Prés	0	0
14		Colomby-Anguerny	CAEN	COURSEULLES/MER	Bureau 1 - Ecole d'Anguerny – bureau centralisateur	électeurs de l'ancienne commune d'Anguerny : Auvray Bataille	0	0
14		Colomby-Anguerny	CAEN	COURSEULLES/MER	Bureau 1 - Ecole d'Anguerny – bureau centralisateur	électeurs de l'ancienne commune d'Anguerny : Bons Amis	0	0
14		Colomby-Anguerny	CAEN	COURSEULLES/MER	Bureau 1 - Ecole d'Anguerny – bureau centralisateur	électeurs de l'ancienne commune d'Anguerny : Bout Maçon	0	0
14		Colomby-Anguerny	CAEN	COURSEULLES/MER	Bureau 1 - Ecole d'Anguerny – bureau centralisateur	électeurs de l'ancienne commune d'Anguerny : Chaudière	0	0
14		Colomby-Anguerny	CAEN	COURSEULLES/MER	Bureau 1 - Ecole d'Anguerny – bureau centralisateur	électeurs de l'ancienne commune d'Anguerny : clos de l'église	0	0
14		Colomby-Anguerny	CAEN	COURSEULLES/MER	Bureau 1 - Ecole d'Anguerny – bureau centralisateur	électeurs de l'ancienne commune d'Anguerny : Erables	0	0
14		Colomby-Anguerny	CAEN	COURSEULLES/MER	Bureau 1 - Ecole d'Anguerny – bureau centralisateur	électeurs de l'ancienne commune d'Anguerny : Grand Ruet	0	0
14		Colomby-Anguerny	CAEN	COURSEULLES/MER	Bureau 1 - Ecole d'Anguerny – bureau centralisateur	électeurs de l'ancienne commune d'Anguerny : Haies Vives	0	0
14		Colomby-Anguerny	CAEN	COURSEULLES/MER	Bureau 1 - Ecole d'Anguerny – bureau centralisateur	électeurs de l'ancienne commune d'Anguerny : Pélerins d'Anguerny	0	0
14		Colomby-Anguerny	CAEN	COURSEULLES/MER	Bureau 1 - Ecole d'Anguerny – bureau centralisateur	électeurs de l'ancienne commune de Colomby sur Thaon : allée des Mésanges	0	0
14		Colomby-Anguerny	CAEN	COURSEULLES/MER	Bureau 1 - Ecole d'Anguerny – bureau centralisateur	électeurs de l'ancienne commune de Colomby sur Thaon : allée des Platanes	0	0
14		Colomby-Anguerny	CAEN	COURSEULLES/MER	Bureau 1 - Ecole d'Anguerny – bureau centralisateur	électeurs de l'ancienne commune de Colomby sur Thaon : allée des Sorbiers	0	0
14		Colomby-Anguerny	CAEN	COURSEULLES/MER	Bureau 1 - Ecole d'Anguerny – bureau centralisateur	électeurs de l'ancienne commune de Colomby sur Thaon : chemin des Pélerins	0	0
14		Colomby-Anguerny	CAEN	COURSEULLES/MER	Bureau 1 - Ecole d'Anguerny – bureau centralisateur	électeurs de l'ancienne commune de Colomby sur Thaon : chemin du Colombier	0	0
14		Colomby-Anguerny	CAEN	COURSEULLES/MER	Bureau 1 - Ecole d'Anguerny – bureau centralisateur	électeurs de l'ancienne commune de Colomby sur Thaon : East Woodhay	0	0

INSEE	INSEE (ancien)	COMMUNE	ARRT	CANTON	ADRESSE BV	ELECTEURS DOMICILIES	Nb BV commune	BV (vérif)
14		Colomby-Anguerny	CAEN	COURSEULLES/MER	Bureau 1 - Ecole d'Anguerny – bureau centralisateur	électeurs de l'ancienne commune de Colomby sur Thaon : Grande Rue	0	0
14		Colomby-Anguerny	CAEN	COURSEULLES/MER	Bureau 1 - Ecole d'Anguerny – bureau centralisateur	électeurs de l'ancienne commune de Colomby sur Thaon : mare d'Anguerny	0	0
14		Colomby-Anguerny	CAEN	COURSEULLES/MER	Bureau 1 - Ecole d'Anguerny – bureau centralisateur	électeurs de l'ancienne commune de Colomby sur Thaon : place Poulbot	0	0
14		Colomby-Anguerny	CAEN	COURSEULLES/MER	Bureau 1 - Ecole d'Anguerny – bureau centralisateur	électeurs de l'ancienne commune de Colomby sur Thaon : rue de l'Eglise	0	0
14		Colomby-Anguerny	CAEN	COURSEULLES/MER	**Bureau 2 - Ecole d'Anguerny**	électeurs de l'ancienne commune d'Anguerny : Calvaire	**0**	**1**
14		Colomby-Anguerny	CAEN	COURSEULLES/MER	Bureau 2 - Ecole d'Anguerny	électeurs de l'ancienne commune d'Anguerny : Eudes-Longchamps	0	0
14		Colomby-Anguerny	CAEN	COURSEULLES/MER	Bureau 2 - Ecole d'Anguerny	électeurs de l'ancienne commune d'Anguerny : Cachette	0	0
14		Colomby-Anguerny	CAEN	COURSEULLES/MER	Bureau 2 - Ecole d'Anguerny	électeurs de l'ancienne commune d'Anguerny : Coursanne	0	0
14		Colomby-Anguerny	CAEN	COURSEULLES/MER	Bureau 2 - Ecole d'Anguerny	électeurs de l'ancienne commune d'Anguerny : Croix Ferrare	0	0
14		Colomby-Anguerny	CAEN	COURSEULLES/MER	Bureau 2 - Ecole d'Anguerny	électeurs de l'ancienne commune d'Anguerny : les Deux Villages	0	0
14		Colomby-Anguerny	CAEN	COURSEULLES/MER	Bureau 2 - Ecole d'Anguerny	électeurs de l'ancienne commune d'Anguerny : Nouveau Monde	0	0
14		Colomby-Anguerny	CAEN	COURSEULLES/MER	Bureau 2 - Ecole d'Anguerny	électeurs de l'ancienne commune d'Anguerny : Point du Jour	0	0
14		Colomby-Anguerny	CAEN	COURSEULLES/MER	Bureau 2 - Ecole d'Anguerny	électeurs de l'ancienne commune d'Anguerny : rue Bill Ross	0	0
14		Colomby-Anguerny	CAEN	COURSEULLES/MER	Bureau 2 - Ecole d'Anguerny	électeurs de l'ancienne commune d'Anguerny : rue de l'Eglise	0	0
14		Colomby-Anguerny	CAEN	COURSEULLES/MER	Bureau 2 - Ecole d'Anguerny	électeurs de l'ancienne commune d'Anguerny : rue des Parcs	0	0
14		Colomby-Anguerny	CAEN	COURSEULLES/MER	Bureau 2 - Ecole d'Anguerny	électeurs de l'ancienne commune d'Anguerny : rue Lefortier	0	0
14		Colomby-Anguerny	CAEN	COURSEULLES/MER	Bureau 2 - Ecole d'Anguerny	électeurs de l'ancienne commune d'Anguerny : Trappe	0	0
14		Colomby-Anguerny	CAEN	COURSEULLES/MER	Bureau 2 - Ecole d'Anguerny	électeurs de l'ancienne commune de Colomby sur Thaon : allée des Marronniers	0	0
14		Colomby-Anguerny	CAEN	COURSEULLES/MER	Bureau 2 - Ecole d'Anguerny	électeurs de l'ancienne commune de Colomby sur Thaon : Château d'Eau	0	0
14		Colomby-Anguerny	CAEN	COURSEULLES/MER	Bureau 2 - Ecole d'Anguerny	électeurs de l'ancienne commune de Colomby sur Thaon : chemin de la Couture	0	0
14		Colomby-Anguerny	CAEN	COURSEULLES/MER	Bureau 2 - Ecole d'Anguerny	électeurs de l'ancienne commune de Colomby sur Thaon : impasse de la Pointe	0	0
14		Colomby-Anguerny	CAEN	COURSEULLES/MER	Bureau 2 - Ecole d'Anguerny	électeurs de l'ancienne commune de Colomby sur Thaon : impasse des Jardins	0	0
14		Colomby-Anguerny	CAEN	COURSEULLES/MER	Bureau 2 - Ecole d'Anguerny	électeurs de l'ancienne commune de Colomby sur Thaon : impasse du Bourg	0	0
14		Colomby-Anguerny	CAEN	COURSEULLES/MER	Bureau 2 - Ecole d'Anguerny	électeurs de l'ancienne commune de Colomby sur Thaon : route de Courseulles	0	0
14		Colomby-Anguerny	CAEN	COURSEULLES/MER	Bureau 2 - Ecole d'Anguerny	électeurs de l'ancienne commune de Colomby sur Thaon : rue de la Pierre Blanche	0	0
171		Combray	CAEN	THURY HARCOURT	Mairie		1	1
173		Condé-sur-Ifs	CAEN	MEZIDON CANON	Mairie		1	1
180		Cordey	CAEN	FALAISE	Mairie : 2, rue Saint-André 14700 CORDEY		1	1
181		Cormelles-le-Royal	CAEN	IFS	**Bureau 1 - Mairie - 20 rue de l'Eglise - bureau centralisateur**	allée Royale	**5**	**1**
181		Cormelles-le-Royal	CAEN	IFS	Bureau 1 - Mairie - 20 rue de l'Eglise - bureau centralisateur	impasse du Pavillon	0	0
181		Cormelles-le-Royal	CAEN	IFS	Bureau 1 - Mairie - 20 rue de l'Eglise - bureau centralisateur	place du Commerce (n°pairs)	0	0
181		Cormelles-le-Royal	CAEN	IFS	Bureau 1 - Mairie - 20 rue de l'Eglise - bureau centralisateur	route de Falaise	0	0
181		Cormelles-le-Royal	CAEN	IFS	Bureau 1 - Mairie - 20 rue de l'Eglise - bureau centralisateur	rue Clos du Monastère	0	0
181		Cormelles-le-Royal	CAEN	IFS	Bureau 1 - Mairie - 20 rue de l'Eglise - bureau centralisateur	rue Clos du Pavillon	0	0
181		Cormelles-le-Royal	CAEN	IFS	Bureau 1 - Mairie - 20 rue de l'Eglise - bureau centralisateur	rue de la Charité	0	0
181		Cormelles-le-Royal	CAEN	IFS	Bureau 1 - Mairie - 20 rue de l'Eglise - bureau centralisateur	rue de la Libération	0	0
181		Cormelles-le-Royal	CAEN	IFS	Bureau 1 - Mairie - 20 rue de l'Eglise - bureau centralisateur	rue de la Vallée	0	0
181		Cormelles-le-Royal	CAEN	IFS	Bureau 1 - Mairie - 20 rue de l'Eglise - bureau centralisateur	rue de l'Ecuyer	0	0
181		Cormelles-le-Royal	CAEN	IFS	Bureau 1 - Mairie - 20 rue de l'Eglise - bureau centralisateur	rue de l'Eglise	0	0
181		Cormelles-le-Royal	CAEN	IFS	Bureau 1 - Mairie - 20 rue de l'Eglise - bureau centralisateur	rue des Bergeronnettes	0	0
181		Cormelles-le-Royal	CAEN	IFS	Bureau 1 - Mairie - 20 rue de l'Eglise - bureau centralisateur	rue des Caillouins	0	0
181		Cormelles-le-Royal	CAEN	IFS	Bureau 1 - Mairie - 20 rue de l'Eglise - bureau centralisateur	rue des Ecoles (n°impairs)	0	0
181		Cormelles-le-Royal	CAEN	IFS	Bureau 1 - Mairie - 20 rue de l'Eglise - bureau centralisateur	rue d'Ifs	0	0
181		Cormelles-le-Royal	CAEN	IFS	Bureau 1 - Mairie - 20 rue de l'Eglise - bureau centralisateur	rue du Bel Air	0	0
181		Cormelles-le-Royal	CAEN	IFS	Bureau 1 - Mairie - 20 rue de l'Eglise - bureau centralisateur	rue du Calvaire (n°pairs)	0	0
181		Cormelles-le-Royal	CAEN	IFS	Bureau 1 - Mairie - 20 rue de l'Eglise - bureau centralisateur	rue du Castagnier	0	0
181		Cormelles-le-Royal	CAEN	IFS	Bureau 1 - Mairie - 20 rue de l'Eglise - bureau centralisateur	rue du Champ de Foire	0	0
181		Cormelles-le-Royal	CAEN	IFS	Bureau 1 - Mairie - 20 rue de l'Eglise - bureau centralisateur	rue du Clos Joli	0	0
181		Cormelles-le-Royal	CAEN	IFS	Bureau 1 - Mairie - 20 rue de l'Eglise - bureau centralisateur	rue du Rond Point	0	0
181		Cormelles-le-Royal	CAEN	IFS	Bureau 1 - Mairie - 20 rue de l'Eglise - bureau centralisateur	rue du Val	0	0
181		Cormelles-le-Royal	CAEN	IFS	**Bureau 2 - Mairie - 20 rue de l'Eglise**	avenue des Tilleuls	**0**	**1**
181		Cormelles-le-Royal	CAEN	IFS	Bureau 2 - Mairie - 20 rue de l'Eglise	avenue du Stade	0	0
181		Cormelles-le-Royal	CAEN	IFS	Bureau 2 - Mairie - 20 rue de l'Eglise	boulevard Clément Ader	0	0
181		Cormelles-le-Royal	CAEN	IFS	Bureau 2 - Mairie - 20 rue de l'Eglise	boulevard de l'Espèrance	0	0
181		Cormelles-le-Royal	CAEN	IFS	Bureau 2 - Mairie - 20 rue de l'Eglise	rue Ampère	0	0
181		Cormelles-le-Royal	CAEN	IFS	Bureau 2 - Mairie - 20 rue de l'Eglise	rue de Grentheville	0	0
181		Cormelles-le-Royal	CAEN	IFS	Bureau 2 - Mairie - 20 rue de l'Eglise	rue de Grentheville N°impairs du 9 au 27	0	0
181		Cormelles-le-Royal	CAEN	IFS	Bureau 2 - Mairie - 20 rue de l'Eglise	rue de la Charmille	0	0
181		Cormelles-le-Royal	CAEN	IFS	Bureau 2 - Mairie - 20 rue de l'Eglise	rue de la Croix Boisée N°impairs du 19 au 57	0	0
181		Cormelles-le-Royal	CAEN	IFS	Bureau 2 - Mairie - 20 rue de l'Eglise	rue de la Croix Boisée N°pairs du 44 au 78	0	0
181		Cormelles-le-Royal	CAEN	IFS	Bureau 2 - Mairie - 20 rue de l'Eglise	rue de la Gradille, rue de la Jarousse, rue de la Ravenelle	0	0
181		Cormelles-le-Royal	CAEN	IFS	Bureau 2 - Mairie - 20 rue de l'Eglise	rue de la Plaine	0	0
181		Cormelles-le-Royal	CAEN	IFS	Bureau 2 - Mairie - 20 rue de l'Eglise	rue de l'Industrie (n°pairs)	0	0

INSEE	INSEE (ancien)	COMMUNE	ARRT	CANTON	ADRESSE BV	ELECTEURS DOMICILIES	Nb BV commune	BV (vérif)
181		Cormelles-le-Royal	CAEN	IFS	Bureau 2 - Mairie - 20 rue de l'Eglise	rue des Acacias	0	0
181		Cormelles-le-Royal	CAEN	IFS	Bureau 2 - Mairie - 20 rue de l'Eglise	rue des Fossettes	0	0
181		Cormelles-le-Royal	CAEN	IFS	Bureau 2 - Mairie - 20 rue de l'Eglise	rue des Peupliers	0	0
181		Cormelles-le-Royal	CAEN	IFS	Bureau 2 - Mairie - 20 rue de l'Eglise	rue des Vaudes	0	0
181		Cormelles-le-Royal	CAEN	IFS	Bureau 2 - Mairie - 20 rue de l'Eglise	rue du Libramont N°pairs du 2 au 22	0	0
181		Cormelles-le-Royal	CAEN	IFS	Bureau 2 - Mairie - 20 rue de l'Eglise	rue du Moulin à Voide	0	0
181		Cormelles-le-Royal	CAEN	IFS	Bureau 2 - Mairie - 20 rue de l'Eglise	rue du Sieur de Bras	0	0
181		Cormelles-le-Royal	CAEN	IFS	**Bureau 3 - Ecole les Drakkars**	allée de la Ferme	**0**	**1**
181		Cormelles-le-Royal	CAEN	IFS	Bureau 3 - Ecole les Drakkars	allée de la grange	0	0
181		Cormelles-le-Royal	CAEN	IFS	Bureau 3 - Ecole les Drakkars	impasse Beau Site	0	0
181		Cormelles-le-Royal	CAEN	IFS	Bureau 3 - Ecole les Drakkars	place du Commerce - Chevrefeuilles 5	0	0
181		Cormelles-le-Royal	CAEN	IFS	Bureau 3 - Ecole les Drakkars	place du Commerce (n°impairs)	0	0
181		Cormelles-le-Royal	CAEN	IFS	Bureau 3 - Ecole les Drakkars	résidence Lierres A	0	0
181		Cormelles-le-Royal	CAEN	IFS	Bureau 3 - Ecole les Drakkars	résidence Lierres B	0	0
181		Cormelles-le-Royal	CAEN	IFS	Bureau 3 - Ecole les Drakkars	résidence Lierres C	0	0
181		Cormelles-le-Royal	CAEN	IFS	Bureau 3 - Ecole les Drakkars	résidence Lierres D	0	0
181		Cormelles-le-Royal	CAEN	IFS	Bureau 3 - Ecole les Drakkars	rue de la Croix Boisée N°impairs du 1 au 17	0	0
181		Cormelles-le-Royal	CAEN	IFS	Bureau 3 - Ecole les Drakkars	rue de la Croix Boisée N°pairs du 2 au 42	0	0
181		Cormelles-le-Royal	CAEN	IFS	Bureau 3 - Ecole les Drakkars	rue de la Fresnaye	0	0
181		Cormelles-le-Royal	CAEN	IFS	Bureau 3 - Ecole les Drakkars	rue de l'Acadie	0	0
181		Cormelles-le-Royal	CAEN	IFS	Bureau 3 - Ecole les Drakkars	rue de l'Aubépine	0	0
181		Cormelles-le-Royal	CAEN	IFS	Bureau 3 - Ecole les Drakkars	rue de l'Eglantine	0	0
181		Cormelles-le-Royal	CAEN	IFS	Bureau 3 - Ecole les Drakkars	rue de l'Industrie (n°impairs)	0	0
181		Cormelles-le-Royal	CAEN	IFS	Bureau 3 - Ecole les Drakkars	rue des Capucines	0	0
181		Cormelles-le-Royal	CAEN	IFS	Bureau 3 - Ecole les Drakkars	rue des Cormiers	0	0
181		Cormelles-le-Royal	CAEN	IFS	Bureau 3 - Ecole les Drakkars	rue des Ecoles (n°pairs)	0	0
181		Cormelles-le-Royal	CAEN	IFS	Bureau 3 - Ecole les Drakkars	rue des Marches	0	0
181		Cormelles-le-Royal	CAEN	IFS	Bureau 3 - Ecole les Drakkars	rue des Ormes	0	0
181		Cormelles-le-Royal	CAEN	IFS	Bureau 3 - Ecole les Drakkars	rue des Verts Prés	0	0
181		Cormelles-le-Royal	CAEN	IFS	Bureau 3 - Ecole les Drakkars	rue du Bosquet	0	0
181		Cormelles-le-Royal	CAEN	IFS	Bureau 3 - Ecole les Drakkars	rue du Calvaire (n°impairs)	0	0
181		Cormelles-le-Royal	CAEN	IFS	Bureau 3 - Ecole les Drakkars	rue du Clos du Caprice	0	0
181		Cormelles-le-Royal	CAEN	IFS	Bureau 3 - Ecole les Drakkars	rue du Labrador	0	0
181		Cormelles-le-Royal	CAEN	IFS	Bureau 3 - Ecole les Drakkars	rue du Libramont N°impairs du 1 au 21	0	0
181		Cormelles-le-Royal	CAEN	IFS	Bureau 3 - Ecole les Drakkars	rue du Monument (n°pairs)	0	0
181		Cormelles-le-Royal	CAEN	IFS	Bureau 3 - Ecole les Drakkars	rue du Temps Perdu	0	0
181		Cormelles-le-Royal	CAEN	IFS	Bureau 3 - Ecole les Drakkars	rue Jeanne d'Arc	0	0
181		Cormelles-le-Royal	CAEN	IFS	Bureau 3 - Ecole les Drakkars	rue Résidence Fleurie	0	0
181		Cormelles-le-Royal	CAEN	IFS	**Bureau 4 - Ecole les Drakkars**	allée Harold	**0**	**1**
181		Cormelles-le-Royal	CAEN	IFS	Bureau 4 - Ecole les Drakkars	avenue du Coti (n°impairs jusqu'au 67)	0	0
181		Cormelles-le-Royal	CAEN	IFS	Bureau 4 - Ecole les Drakkars	avenue du Coti (n°pairs jusqu'au 24)	0	0
181		Cormelles-le-Royal	CAEN	IFS	Bureau 4 - Ecole les Drakkars	boulevard de l'Avenir	0	0
181		Cormelles-le-Royal	CAEN	IFS	Bureau 4 - Ecole les Drakkars	clos de Barqueville	0	0
181		Cormelles-le-Royal	CAEN	IFS	Bureau 4 - Ecole les Drakkars	clos de la Huterne	0	0
181		Cormelles-le-Royal	CAEN	IFS	Bureau 4 - Ecole les Drakkars	clos de la Longueraie	0	0
181		Cormelles-le-Royal	CAEN	IFS	Bureau 4 - Ecole les Drakkars	clos de Traisnecourt	0	0
181		Cormelles-le-Royal	CAEN	IFS	Bureau 4 - Ecole les Drakkars	clos du Hoguet	0	0
181		Cormelles-le-Royal	CAEN	IFS	Bureau 4 - Ecole les Drakkars	clos du Pestil Besnage	0	0
181		Cormelles-le-Royal	CAEN	IFS	Bureau 4 - Ecole les Drakkars	place des Drakkars	0	0
181		Cormelles-le-Royal	CAEN	IFS	Bureau 4 - Ecole les Drakkars	rue de Cattehoulte	0	0
181		Cormelles-le-Royal	CAEN	IFS	Bureau 4 - Ecole les Drakkars	rue de la Chenevotte	0	0
181		Cormelles-le-Royal	CAEN	IFS	Bureau 4 - Ecole les Drakkars	rue de la Guérande	0	0
181		Cormelles-le-Royal	CAEN	IFS	Bureau 4 - Ecole les Drakkars	rue de la Haie Pature	0	0
181		Cormelles-le-Royal	CAEN	IFS	Bureau 4 - Ecole les Drakkars	rue de la Pagnolée	0	0
181		Cormelles-le-Royal	CAEN	IFS	Bureau 4 - Ecole les Drakkars	rue de Mortemer	0	0
181		Cormelles-le-Royal	CAEN	IFS	Bureau 4 - Ecole les Drakkars	rue des Coudriers (à partir du 54)	0	0
181		Cormelles-le-Royal	CAEN	IFS	Bureau 4 - Ecole les Drakkars	rue du Champ Versan	0	0
181		Cormelles-le-Royal	CAEN	IFS	Bureau 4 - Ecole les Drakkars	rue du Pommier Gris	0	0
181		Cormelles-le-Royal	CAEN	IFS	**Bureau 5 - Ecole les Drakkars**	allée des Bernelles - Allée des Carrières	**0**	**1**
181		Cormelles-le-Royal	CAEN	IFS	Bureau 5 - Ecole les Drakkars	allée des Genottes	0	0
181		Cormelles-le-Royal	CAEN	IFS	Bureau 5 - Ecole les Drakkars	allée des Gradeliers	0	0
181		Cormelles-le-Royal	CAEN	IFS	Bureau 5 - Ecole les Drakkars	allée des Mauves	0	0
181		Cormelles-le-Royal	CAEN	IFS	Bureau 5 - Ecole les Drakkars	allée des Méliers	0	0
181		Cormelles-le-Royal	CAEN	IFS	Bureau 5 - Ecole les Drakkars	allée des Reblots	0	0
181		Cormelles-le-Royal	CAEN	IFS	Bureau 5 - Ecole les Drakkars	allée des Sinelles	0	0
181		Cormelles-le-Royal	CAEN	IFS	Bureau 5 - Ecole les Drakkars	allée des Vignons	0	0
181		Cormelles-le-Royal	CAEN	IFS	Bureau 5 - Ecole les Drakkars	avenue du Coti (n°impairs à partir du 67)	0	0
181		Cormelles-le-Royal	CAEN	IFS	Bureau 5 - Ecole les Drakkars	avenue du Coti (n°pairs à partir du 24)	0	0
181		Cormelles-le-Royal	CAEN	IFS	Bureau 5 - Ecole les Drakkars	chemin aux Boeufs	0	0
181		Cormelles-le-Royal	CAEN	IFS	Bureau 5 - Ecole les Drakkars	résidence Camélias - A	0	0
181		Cormelles-le-Royal	CAEN	IFS	Bureau 5 - Ecole les Drakkars	résidence Camélias - B	0	0

INSEE	INSEE (ancien)	COMMUNE	ARRT	CANTON	ADRESSE BV	ELECTEURS DOMICILIES	Nb BV commune	BV (vérif)
181		Cormelles-le-Royal	CAEN	IFS	Bureau 5 - Ecole les Drakkars	résidence Camélias - C	0	0
181		Cormelles-le-Royal	CAEN	IFS	Bureau 5 - Ecole les Drakkars	résidence Camélias - D	0	0
181		Cormelles-le-Royal	CAEN	IFS	Bureau 5 - Ecole les Drakkars	rue de la Lisière	0	0
181		Cormelles-le-Royal	CAEN	IFS	Bureau 5 - Ecole les Drakkars	rue des Barbelottes	0	0
181		Cormelles-le-Royal	CAEN	IFS	Bureau 5 - Ecole les Drakkars	rue des Coudriers (jusqu'au 54)	0	0
181		Cormelles-le-Royal	CAEN	IFS	Bureau 5 - Ecole les Drakkars	rue des Epivas	0	0
181		Cormelles-le-Royal	CAEN	IFS	Bureau 5 - Ecole les Drakkars	rue des Ergalanciers	0	0
181		Cormelles-le-Royal	CAEN	IFS	Bureau 5 - Ecole les Drakkars	rue des Etercelets	0	0
181		Cormelles-le-Royal	CAEN	IFS	Bureau 5 - Ecole les Drakkars	rue des Genottes	0	0
181		Cormelles-le-Royal	CAEN	IFS	Bureau 5 - Ecole les Drakkars	rue des Jontchets	0	0
181		Cormelles-le-Royal	CAEN	IFS	Bureau 5 - Ecole les Drakkars	rue des Pomeroles	0	0
181		Cormelles-le-Royal	CAEN	IFS	Bureau 5 - Ecole les Drakkars	rue des Surets	0	0
181		Cormelles-le-Royal	CAEN	IFS	Bureau 5 - Ecole les Drakkars	rue du Hommet	0	0
181		Cormelles-le-Royal	CAEN	IFS	Bureau 5 - Ecole les Drakkars	rue du Monument (n°impairs)	0	0
183		Cossesseville	CAEN	THURY HARCOURT	Mairie		1	1
190		Courcy	CAEN	FALAISE	Mairie		1	1
191		Courseulles-sur-Mer	CAEN	COURSEULLES/MER	**Bureau 1 - Mairie**	allée Robert Bouchon	**0**	**1**
191		Courseulles-sur-Mer	CAEN	COURSEULLES/MER	Bureau 1 - Mairie	chemin de la Cave	0	0
191		Courseulles-sur-Mer	CAEN	COURSEULLES/MER	Bureau 1 - Mairie	chemin de la Délivrande	0	0
191		Courseulles-sur-Mer	CAEN	COURSEULLES/MER	Bureau 1 - Mairie	impasse des Pommiers	0	0
191		Courseulles-sur-Mer	CAEN	COURSEULLES/MER	Bureau 1 - Mairie	impasse du Meslier	0	0
191		Courseulles-sur-Mer	CAEN	COURSEULLES/MER	Bureau 1 - Mairie	impasse Grande Cour	0	0
191		Courseulles-sur-Mer	CAEN	COURSEULLES/MER	Bureau 1 - Mairie	place du Meslier	0	0
191		Courseulles-sur-Mer	CAEN	COURSEULLES/MER	Bureau 1 - Mairie	route de Caen	0	0
191		Courseulles-sur-Mer	CAEN	COURSEULLES/MER	Bureau 1 - Mairie	route de Reviers	0	0
191		Courseulles-sur-Mer	CAEN	COURSEULLES/MER	Bureau 1 - Mairie	rue Amiral Robert	0	0
191		Courseulles-sur-Mer	CAEN	COURSEULLES/MER	Bureau 1 - Mairie	rue Charles Benoist	0	0
191		Courseulles-sur-Mer	CAEN	COURSEULLES/MER	Bureau 1 - Mairie	rue de la Cohorte	0	0
191		Courseulles-sur-Mer	CAEN	COURSEULLES/MER	Bureau 1 - Mairie	rue de l'Abbé Bourdon	0	0
191		Courseulles-sur-Mer	CAEN	COURSEULLES/MER	Bureau 1 - Mairie	rue de l'anneau technique	0	0
191		Courseulles-sur-Mer	CAEN	COURSEULLES/MER	Bureau 1 - Mairie	rue de l'Eglise	0	0
191		Courseulles-sur-Mer	CAEN	COURSEULLES/MER	Bureau 1 - Mairie	rue de l'Union	0	0
191		Courseulles-sur-Mer	CAEN	COURSEULLES/MER	Bureau 1 - Mairie	rue de Reviers	0	0
191		Courseulles-sur-Mer	CAEN	COURSEULLES/MER	Bureau 1 - Mairie	rue des Acacias	0	0
191		Courseulles-sur-Mer	CAEN	COURSEULLES/MER	Bureau 1 - Mairie	rue des Artisans	0	0
191		Courseulles-sur-Mer	CAEN	COURSEULLES/MER	Bureau 1 - Mairie	rue des Bisquines	0	0
191		Courseulles-sur-Mer	CAEN	COURSEULLES/MER	Bureau 1 - Mairie	rue des Carreaux	0	0
191		Courseulles-sur-Mer	CAEN	COURSEULLES/MER	Bureau 1 - Mairie	rue des Compagnons	0	0
191		Courseulles-sur-Mer	CAEN	COURSEULLES/MER	Bureau 1 - Mairie	rue des Erables	0	0
191		Courseulles-sur-Mer	CAEN	COURSEULLES/MER	Bureau 1 - Mairie	rue des Peupliers	0	0
191		Courseulles-sur-Mer	CAEN	COURSEULLES/MER	Bureau 1 - Mairie	rue des Picoteux	0	0
191		Courseulles-sur-Mer	CAEN	COURSEULLES/MER	Bureau 1 - Mairie	rue des Platanes	0	0
191		Courseulles-sur-Mer	CAEN	COURSEULLES/MER	Bureau 1 - Mairie	rue des Pommiers	0	0
191		Courseulles-sur-Mer	CAEN	COURSEULLES/MER	Bureau 1 - Mairie	rue des Tilleuls	0	0
191		Courseulles-sur-Mer	CAEN	COURSEULLES/MER	Bureau 1 - Mairie	rue du Champ des Fers	0	0
191		Courseulles-sur-Mer	CAEN	COURSEULLES/MER	Bureau 1 - Mairie	rue du Docteur Tourmente	0	0
191		Courseulles-sur-Mer	CAEN	COURSEULLES/MER	Bureau 1 - Mairie	rue du Meslier	0	0
191		Courseulles-sur-Mer	CAEN	COURSEULLES/MER	Bureau 1 - Mairie	rue du Petit Parc	0	0
191		Courseulles-sur-Mer	CAEN	COURSEULLES/MER	Bureau 1 - Mairie	rue du Point du Jour	0	0
191		Courseulles-sur-Mer	CAEN	COURSEULLES/MER	Bureau 1 - Mairie	rue François Marest	0	0
191		Courseulles-sur-Mer	CAEN	COURSEULLES/MER	Bureau 1 - Mairie	rue Henri Pépin	0	0
191		Courseulles-sur-Mer	CAEN	COURSEULLES/MER	**Bureau 2 - OMAC**	allée de la Percherie	**0**	**1**
191		Courseulles-sur-Mer	CAEN	COURSEULLES/MER	Bureau 2 - OMAC	allée des Vanneaux	0	0
191		Courseulles-sur-Mer	CAEN	COURSEULLES/MER	Bureau 2 - OMAC	avenue du Banc aux Oiseaux	0	0
191		Courseulles-sur-Mer	CAEN	COURSEULLES/MER	Bureau 2 - OMAC	avenue du Château	0	0
191		Courseulles-sur-Mer	CAEN	COURSEULLES/MER	Bureau 2 - OMAC	chemin de la Tuilerie	0	0
191		Courseulles-sur-Mer	CAEN	COURSEULLES/MER	Bureau 2 - OMAC	Cour aux Roys	0	0
191		Courseulles-sur-Mer	CAEN	COURSEULLES/MER	Bureau 2 - OMAC	cour de la Redoute	0	0
191		Courseulles-sur-Mer	CAEN	COURSEULLES/MER	Bureau 2 - OMAC	Ile de Plaisance	0	0
191		Courseulles-sur-Mer	CAEN	COURSEULLES/MER	Bureau 2 - OMAC	passage Aubert	0	0
191		Courseulles-sur-Mer	CAEN	COURSEULLES/MER	Bureau 2 - OMAC	passage Louard	0	0
191		Courseulles-sur-Mer	CAEN	COURSEULLES/MER	Bureau 2 - OMAC	place du Général de Gaulle	0	0
191		Courseulles-sur-Mer	CAEN	COURSEULLES/MER	Bureau 2 - OMAC	place du Marché	0	0
191		Courseulles-sur-Mer	CAEN	COURSEULLES/MER	Bureau 2 - OMAC	place du Six Juin	0	0
191		Courseulles-sur-Mer	CAEN	COURSEULLES/MER	Bureau 2 - OMAC	place Villey	0	0
191		Courseulles-sur-Mer	CAEN	COURSEULLES/MER	Bureau 2 - OMAC	promenade François Violard	0	0
191		Courseulles-sur-Mer	CAEN	COURSEULLES/MER	Bureau 2 - OMAC	promenade Théodore Monod	0	0
191		Courseulles-sur-Mer	CAEN	COURSEULLES/MER	Bureau 2 - OMAC	quai des Alliés	0	0
191		Courseulles-sur-Mer	CAEN	COURSEULLES/MER	Bureau 2 - OMAC	quai des Frères Labrèque	0	0
191		Courseulles-sur-Mer	CAEN	COURSEULLES/MER	Bureau 2 - OMAC	quai Est	0	0
191		Courseulles-sur-Mer	CAEN	COURSEULLES/MER	Bureau 2 - OMAC	quai Ouest	0	0

INSEE	INSEE (ancien)	COMMUNE	ARRT	CANTON	ADRESSE BV	ELECTEURS DOMICILIES	Nb BV commune	BV (vérif)
191		Courseulles-sur-Mer	CAEN	COURSEULLES/MER	Bureau 2 - OMAC	rue Arthur Leduc	0	0
191		Courseulles-sur-Mer	CAEN	COURSEULLES/MER	Bureau 2 - OMAC	rue de la Fontaine	0	0
191		Courseulles-sur-Mer	CAEN	COURSEULLES/MER	Bureau 2 - OMAC	rue de la Marine	0	0
191		Courseulles-sur-Mer	CAEN	COURSEULLES/MER	Bureau 2 - OMAC	rue de la Mer	0	0
191		Courseulles-sur-Mer	CAEN	COURSEULLES/MER	Bureau 2 - OMAC	rue de la Redoute	0	0
191		Courseulles-sur-Mer	CAEN	COURSEULLES/MER	Bureau 2 - OMAC	rue de l'Epinette	0	0
191		Courseulles-sur-Mer	CAEN	COURSEULLES/MER	Bureau 2 - OMAC	rue de l'Ouest	0	0
191		Courseulles-sur-Mer	CAEN	COURSEULLES/MER	Bureau 2 - OMAC	rue de Massieu de Clerval	0	0
191		Courseulles-sur-Mer	CAEN	COURSEULLES/MER	Bureau 2 - OMAC	rue de Ver	0	0
191		Courseulles-sur-Mer	CAEN	COURSEULLES/MER	Bureau 2 - OMAC	rue des Courlis	0	0
191		Courseulles-sur-Mer	CAEN	COURSEULLES/MER	Bureau 2 - OMAC	rue du 11 Novembre	0	0
191		Courseulles-sur-Mer	CAEN	COURSEULLES/MER	Bureau 2 - OMAC	rue du Bassin	0	0
191		Courseulles-sur-Mer	CAEN	COURSEULLES/MER	Bureau 2 - OMAC	rue du Docteur Lerosey	0	0
191		Courseulles-sur-Mer	CAEN	COURSEULLES/MER	Bureau 2 - OMAC	rue du Maréchal Foch	0	0
191		Courseulles-sur-Mer	CAEN	COURSEULLES/MER	Bureau 2 - OMAC	rue du Soleil Levant	0	0
191		Courseulles-sur-Mer	CAEN	COURSEULLES/MER	Bureau 2 - OMAC	rue Léo Gariepy	0	0
191		Courseulles-sur-Mer	CAEN	COURSEULLES/MER	Bureau 2 - OMAC	rue Marine Dunkerque	0	0
191		Courseulles-sur-Mer	CAEN	COURSEULLES/MER	Bureau 2 - OMAC	rue Pierre Villey	0	0
191		Courseulles-sur-Mer	CAEN	COURSEULLES/MER	Bureau 2 - OMAC	voie des Français Libres	0	0
191		Courseulles-sur-Mer	CAEN	COURSEULLES/MER	**Bureau 3 - OMAC**	allée de la Brise	**0**	**1**
191		Courseulles-sur-Mer	CAEN	COURSEULLES/MER	Bureau 3 - OMAC	allée de l'Edit	0	0
191		Courseulles-sur-Mer	CAEN	COURSEULLES/MER	Bureau 3 - OMAC	allée des Bains	0	0
191		Courseulles-sur-Mer	CAEN	COURSEULLES/MER	Bureau 3 - OMAC	allée du Clos Roger	0	0
191		Courseulles-sur-Mer	CAEN	COURSEULLES/MER	Bureau 3 - OMAC	allée du Vieux Colombier	0	0
191		Courseulles-sur-Mer	CAEN	COURSEULLES/MER	Bureau 3 - OMAC	avenue de la Combattante	0	0
191		Courseulles-sur-Mer	CAEN	COURSEULLES/MER	Bureau 3 - OMAC	avenue de la Libération	0	0
191		Courseulles-sur-Mer	CAEN	COURSEULLES/MER	Bureau 3 - OMAC	avenue des Canadiens	0	0
191		Courseulles-sur-Mer	CAEN	COURSEULLES/MER	Bureau 3 - OMAC	avenue des Essarts	0	0
191		Courseulles-sur-Mer	CAEN	COURSEULLES/MER	Bureau 3 - OMAC	boulevard de la Mer	0	0
191		Courseulles-sur-Mer	CAEN	COURSEULLES/MER	Bureau 3 - OMAC	esplanade du Débarquement	0	0
191		Courseulles-sur-Mer	CAEN	COURSEULLES/MER	Bureau 3 - OMAC	impasse des Brèques	0	0
191		Courseulles-sur-Mer	CAEN	COURSEULLES/MER	Bureau 3 - OMAC	impasse des Dahlias	0	0
191		Courseulles-sur-Mer	CAEN	COURSEULLES/MER	Bureau 3 - OMAC	impasse des Jacinthes	0	0
191		Courseulles-sur-Mer	CAEN	COURSEULLES/MER	Bureau 3 - OMAC	impasse des Primevères	0	0
191		Courseulles-sur-Mer	CAEN	COURSEULLES/MER	Bureau 3 - OMAC	impasse des Tennis	0	0
191		Courseulles-sur-Mer	CAEN	COURSEULLES/MER	Bureau 3 - OMAC	impasse des Tulipes	0	0
191		Courseulles-sur-Mer	CAEN	COURSEULLES/MER	Bureau 3 - OMAC	promenade Dartmouth	0	0
191		Courseulles-sur-Mer	CAEN	COURSEULLES/MER	Bureau 3 - OMAC	route de Bernières	0	0
191		Courseulles-sur-Mer	CAEN	COURSEULLES/MER	Bureau 3 - OMAC	rue des Brèques	0	0
191		Courseulles-sur-Mer	CAEN	COURSEULLES/MER	Bureau 3 - OMAC	rue des Dunes	0	0
191		Courseulles-sur-Mer	CAEN	COURSEULLES/MER	Bureau 3 - OMAC	rue des Grands Huniers	0	0
191		Courseulles-sur-Mer	CAEN	COURSEULLES/MER	Bureau 3 - OMAC	rue des Prairies	0	0
191		Courseulles-sur-Mer	CAEN	COURSEULLES/MER	Bureau 3 - OMAC	rue des Saules	0	0
191		Courseulles-sur-Mer	CAEN	COURSEULLES/MER	Bureau 3 - OMAC	rue des Tennis	0	0
191		Courseulles-sur-Mer	CAEN	COURSEULLES/MER	Bureau 3 - OMAC	rue du 8 Mai	0	0
191		Courseulles-sur-Mer	CAEN	COURSEULLES/MER	Bureau 3 - OMAC	rue du Grand Parc	0	0
191		Courseulles-sur-Mer	CAEN	COURSEULLES/MER	Bureau 3 - OMAC	rue du Temple	0	0
191		Courseulles-sur-Mer	CAEN	COURSEULLES/MER	Bureau 3 - OMAC	rue du Vieu Lieux	0	0
191		Courseulles-sur-Mer	CAEN	COURSEULLES/MER	Bureau 3 - OMAC	rue Emile Héroult	0	0
191		Courseulles-sur-Mer	CAEN	COURSEULLES/MER	Bureau 3 - OMAC	rue Rhené Bâton	0	0
191		Courseulles-sur-Mer	CAEN	COURSEULLES/MER	Bureau 3 - OMAC	sente à Galon	0	0
191		Courseulles-sur-Mer	CAEN	COURSEULLES/MER	Bureau 3 - OMAC	venelle à Galon	0	0
191		Courseulles-sur-Mer	CAEN	COURSEULLES/MER	**Bureau 4 - Mairie - nouvelle salle - bureau centralisateur - bureau centralisateur du canton**	chemin de la Fosse Merbois	**4**	**1**
191		Courseulles-sur-Mer	CAEN	COURSEULLES/MER	Bureau 4 - Mairie - nouvelle salle - bureau centralisateur - bureau centralisateur du canton	chemin des Carrières	0	0
191		Courseulles-sur-Mer	CAEN	COURSEULLES/MER	Bureau 4 - Mairie - nouvelle salle - bureau centralisateur - bureau centralisateur du canton	chemin du Large	0	0
191		Courseulles-sur-Mer	CAEN	COURSEULLES/MER	Bureau 4 - Mairie - nouvelle salle - bureau centralisateur - bureau centralisateur du canton	chemin du Mont de Courseulles	0	0
191		Courseulles-sur-Mer	CAEN	COURSEULLES/MER	Bureau 4 - Mairie - nouvelle salle - bureau centralisateur - bureau centralisateur du canton	impasse de l'Eider	0	0
191		Courseulles-sur-Mer	CAEN	COURSEULLES/MER	Bureau 4 - Mairie - nouvelle salle - bureau centralisateur - bureau centralisateur du canton	impasse des Acres	0	0
191		Courseulles-sur-Mer	CAEN	COURSEULLES/MER	Bureau 4 - Mairie - nouvelle salle - bureau centralisateur - bureau centralisateur du canton	impasse des Bleuets	0	0
191		Courseulles-sur-Mer	CAEN	COURSEULLES/MER	Bureau 4 - Mairie - nouvelle salle - bureau centralisateur - bureau centralisateur du canton	impasse des Coquelicots	0	0
191		Courseulles-sur-Mer	CAEN	COURSEULLES/MER	Bureau 4 - Mairie - nouvelle salle - bureau centralisateur - bureau centralisateur du canton	impasse des Jonquilles	0	0
191		Courseulles-sur-Mer	CAEN	COURSEULLES/MER	Bureau 4 - Mairie - nouvelle salle - bureau centralisateur - bureau centralisateur du canton	impasse des Myosotis	0	0
191		Courseulles-sur-Mer	CAEN	COURSEULLES/MER	Bureau 4 - Mairie - nouvelle salle - bureau centralisateur - bureau centralisateur du canton	impasse des Pâquerettes	0	0
191		Courseulles-sur-Mer	CAEN	COURSEULLES/MER	Bureau 4 - Mairie - nouvelle salle - bureau centralisateur - bureau centralisateur du canton	impasse des Pervenches	0	0
191		Courseulles-sur-Mer	CAEN	COURSEULLES/MER	Bureau 4 - Mairie - nouvelle salle - bureau centralisateur - bureau centralisateur du canton	impasse des Sorbiers	0	0
191		Courseulles-sur-Mer	CAEN	COURSEULLES/MER	Bureau 4 - Mairie - nouvelle salle - bureau centralisateur - bureau centralisateur du canton	place des Sorbiers	0	0
191		Courseulles-sur-Mer	CAEN	COURSEULLES/MER	Bureau 4 - Mairie - nouvelle salle - bureau centralisateur - bureau centralisateur du canton	route Anglaise	0	0
191		Courseulles-sur-Mer	CAEN	COURSEULLES/MER	Bureau 4 - Mairie - nouvelle salle - bureau centralisateur - bureau centralisateur du canton	rue de la Fosse Merbois	0	0
191		Courseulles-sur-Mer	CAEN	COURSEULLES/MER	Bureau 4 - Mairie - nouvelle salle - bureau centralisateur - bureau centralisateur du canton	rue de la Plaine	0	0
191		Courseulles-sur-Mer	CAEN	COURSEULLES/MER	Bureau 4 - Mairie - nouvelle salle - bureau centralisateur - bureau centralisateur du canton	rue de la Valture	0	0
191		Courseulles-sur-Mer	CAEN	COURSEULLES/MER	Bureau 4 - Mairie - nouvelle salle - bureau centralisateur - bureau centralisateur du canton	rue des Aubépines	0	0

INSEE	INSEE (ancien)	COMMUNE	ARRT	CANTON	ADRESSE BV	ELECTEURS DOMICILIES	Nb BV commune	BV (vérif)
191		Courseulles-sur-Mer	CAEN	COURSEULLES/MER	Bureau 4 - Mairie - nouvelle salle - bureau centralisateur - bureau centralisateur du canton	rue des Frênes	0	0
191		Courseulles-sur-Mer	CAEN	COURSEULLES/MER	Bureau 4 - Mairie - nouvelle salle - bureau centralisateur - bureau centralisateur du canton	rue des Goëlands	0	0
191		Courseulles-sur-Mer	CAEN	COURSEULLES/MER	Bureau 4 - Mairie - nouvelle salle - bureau centralisateur - bureau centralisateur du canton	rue des Longs Champs	0	0
191		Courseulles-sur-Mer	CAEN	COURSEULLES/MER	Bureau 4 - Mairie - nouvelle salle - bureau centralisateur - bureau centralisateur du canton	rue des Ormes	0	0
191		Courseulles-sur-Mer	CAEN	COURSEULLES/MER	Bureau 4 - Mairie - nouvelle salle - bureau centralisateur - bureau centralisateur du canton	rue des Petits Champs	0	0
191		Courseulles-sur-Mer	CAEN	COURSEULLES/MER	Bureau 4 - Mairie - nouvelle salle - bureau centralisateur - bureau centralisateur du canton	rue des Pins	0	0
191		Courseulles-sur-Mer	CAEN	COURSEULLES/MER	Bureau 4 - Mairie - nouvelle salle - bureau centralisateur - bureau centralisateur du canton	rue des Sorbiers	0	0
191		Courseulles-sur-Mer	CAEN	COURSEULLES/MER	Bureau 4 - Mairie - nouvelle salle - bureau centralisateur - bureau centralisateur du canton	rue du Bissonnet	0	0
191		Courseulles-sur-Mer	CAEN	COURSEULLES/MER	Bureau 4 - Mairie - nouvelle salle - bureau centralisateur - bureau centralisateur du canton	rue du Chemin du Fort	0	0
191		Courseulles-sur-Mer	CAEN	COURSEULLES/MER	Bureau 4 - Mairie - nouvelle salle - bureau centralisateur - bureau centralisateur du canton	rue du Val Pican	0	0
197		Cresserons	CAEN	COURSEULLES/MER	Mairie		1	1
206		Crocy	CAEN	FALAISE	Mairie		1	1
207		Croisilles	CAEN	THURY HARCOURT	Mairie		1	1
211		Culey-le-Patry	CAEN	THURY HARCOURT	Mairie		1	1
215		Cuverville	CAEN	TROARN	**Bureau 1 - Mairie - bureau centralisateur**	impasse de l'Aubépine	**2**	**1**
215		Cuverville	CAEN	TROARN	Bureau 1 - Mairie - bureau centralisateur	impasse des Céréales	0	0
215		Cuverville	CAEN	TROARN	Bureau 1 - Mairie - bureau centralisateur	impasse des Forges	0	0
215		Cuverville	CAEN	TROARN	Bureau 1 - Mairie - bureau centralisateur	impasse des Muriers	0	0
215		Cuverville	CAEN	TROARN	Bureau 1 - Mairie - bureau centralisateur	impasse des Prés	0	0
215		Cuverville	CAEN	TROARN	Bureau 1 - Mairie - bureau centralisateur	impasse des Tournesols	0	0
215		Cuverville	CAEN	TROARN	Bureau 1 - Mairie - bureau centralisateur	impasse du Clos des Poiriers	0	0
215		Cuverville	CAEN	TROARN	Bureau 1 - Mairie - bureau centralisateur	impasse du Lin	0	0
215		Cuverville	CAEN	TROARN	Bureau 1 - Mairie - bureau centralisateur	impasse Jacques Prévert	0	0
215		Cuverville	CAEN	TROARN	Bureau 1 - Mairie - bureau centralisateur	impasse Maurice Ravel	0	0
215		Cuverville	CAEN	TROARN	Bureau 1 - Mairie - bureau centralisateur	place André Schoëffler	0	0
215		Cuverville	CAEN	TROARN	Bureau 1 - Mairie - bureau centralisateur	place du 13 juin	0	0
215		Cuverville	CAEN	TROARN	Bureau 1 - Mairie - bureau centralisateur	rue Alfred Richer	0	0
215		Cuverville	CAEN	TROARN	Bureau 1 - Mairie - bureau centralisateur	rue de Colombelles	0	0
215		Cuverville	CAEN	TROARN	Bureau 1 - Mairie - bureau centralisateur	rue de Démouville (du n°2 au n°8 et du n°1 au n °23)	0	0
215		Cuverville	CAEN	TROARN	Bureau 1 - Mairie - bureau centralisateur	rue de la Chasse	0	0
215		Cuverville	CAEN	TROARN	Bureau 1 - Mairie - bureau centralisateur	rue de la Grosse Tour	0	0
215		Cuverville	CAEN	TROARN	Bureau 1 - Mairie - bureau centralisateur	rue de Sannerville	0	0
215		Cuverville	CAEN	TROARN	Bureau 1 - Mairie - bureau centralisateur	rue des Cultivateurs	0	0
215		Cuverville	CAEN	TROARN	Bureau 1 - Mairie - bureau centralisateur	rue des Hauts Fourneaux	0	0
215		Cuverville	CAEN	TROARN	Bureau 1 - Mairie - bureau centralisateur	rue des Laboureurs	0	0
215		Cuverville	CAEN	TROARN	Bureau 1 - Mairie - bureau centralisateur	rue des Moissonneurs	0	0
215		Cuverville	CAEN	TROARN	Bureau 1 - Mairie - bureau centralisateur	rue des Semeurs	0	0
215		Cuverville	CAEN	TROARN	Bureau 1 - Mairie - bureau centralisateur	rue d'Escoville	0	0
215		Cuverville	CAEN	TROARN	Bureau 1 - Mairie - bureau centralisateur	rue du Gravelin	0	0
215		Cuverville	CAEN	TROARN	Bureau 1 - Mairie - bureau centralisateur	rue du Manoir (du n°2 au n°12 et du n°1 au n°13)	0	0
215		Cuverville	CAEN	TROARN	Bureau 1 - Mairie - bureau centralisateur	rue du Vignoble	0	0
215		Cuverville	CAEN	TROARN	Bureau 1 - Mairie - bureau centralisateur	rue Françoise Giroud	0	0
215		Cuverville	CAEN	TROARN	Bureau 1 - Mairie - bureau centralisateur	rue Georges Bizet	0	0
215		Cuverville	CAEN	TROARN	Bureau 1 - Mairie - bureau centralisateur	rue Henri Lanjuin	0	0
215		Cuverville	CAEN	TROARN	Bureau 1 - Mairie - bureau centralisateur	rue Louis Ballière (du 2 au 22 et du 1 au 15bis)	0	0
215		Cuverville	CAEN	TROARN	Bureau 1 - Mairie - bureau centralisateur	rue Lucie Aubrac	0	0
215		Cuverville	CAEN	TROARN	Bureau 1 - Mairie - bureau centralisateur	rue Nelson Mandela	0	0
215		Cuverville	CAEN	TROARN	Bureau 1 - Mairie - bureau centralisateur	rue Normandie 2016	0	0
215		Cuverville	CAEN	TROARN	Bureau 1 - Mairie - bureau centralisateur	rue Paka	0	0
215		Cuverville	CAEN	TROARN	Bureau 1 - Mairie - bureau centralisateur	rue Paul Thomasse	0	0
215		Cuverville	CAEN	TROARN	Bureau 1 - Mairie - bureau centralisateur	rue Simone Veil	0	0
215		Cuverville	CAEN	TROARN	Bureau 1 - Mairie - bureau centralisateur	rue Wesendorf	0	0
215		Cuverville	CAEN	TROARN	**Bureau 2 - Groupe scolaire primaire Pierre Mendes France**	impasse de la Belle Aire	**0**	**1**
215		Cuverville	CAEN	TROARN	Bureau 2 - Groupe scolaire primaire Pierre Mendes France	impasse de la Moisson	0	0
215		Cuverville	CAEN	TROARN	Bureau 2 - Groupe scolaire primaire Pierre Mendes France	impasse de la Vallée	0	0
215		Cuverville	CAEN	TROARN	Bureau 2 - Groupe scolaire primaire Pierre Mendes France	impasse des Blés	0	0
215		Cuverville	CAEN	TROARN	Bureau 2 - Groupe scolaire primaire Pierre Mendes France	impasse des Vendanges	0	0
215		Cuverville	CAEN	TROARN	Bureau 2 - Groupe scolaire primaire Pierre Mendes France	impasse du Chêne	0	0
215		Cuverville	CAEN	TROARN	Bureau 2 - Groupe scolaire primaire Pierre Mendes France	impasse du Square	0	0
215		Cuverville	CAEN	TROARN	Bureau 2 - Groupe scolaire primaire Pierre Mendes France	passage Jacques Feuillebois	0	0
215		Cuverville	CAEN	TROARN	Bureau 2 - Groupe scolaire primaire Pierre Mendes France	place des Obets	0	0
215		Cuverville	CAEN	TROARN	Bureau 2 - Groupe scolaire primaire Pierre Mendes France	place Fauveau	0	0
215		Cuverville	CAEN	TROARN	Bureau 2 - Groupe scolaire primaire Pierre Mendes France	rue de Démouville (du n°10 au n°24et du n°25 au n °43)	0	0
215		Cuverville	CAEN	TROARN	Bureau 2 - Groupe scolaire primaire Pierre Mendes France	rue des Callouins	0	0
215		Cuverville	CAEN	TROARN	Bureau 2 - Groupe scolaire primaire Pierre Mendes France	rue des Carrières	0	0
215		Cuverville	CAEN	TROARN	Bureau 2 - Groupe scolaire primaire Pierre Mendes France	rue des Pommiers	0	0
215		Cuverville	CAEN	TROARN	Bureau 2 - Groupe scolaire primaire Pierre Mendes France	rue du Clos des Prés	0	0
215		Cuverville	CAEN	TROARN	Bureau 2 - Groupe scolaire primaire Pierre Mendes France	rue du Long Acre	0	0
215		Cuverville	CAEN	TROARN	Bureau 2 - Groupe scolaire primaire Pierre Mendes France	rue du Manoir (du n°14 au n°36et du n°15 au n°81)	0	0
215		Cuverville	CAEN	TROARN	Bureau 2 - Groupe scolaire primaire Pierre Mendes France	rue du parc	0	0
215		Cuverville	CAEN	TROARN	Bureau 2 - Groupe scolaire primaire Pierre Mendes France	rue du Petit Bois	0	0

INSEE	INSEE (ancien)	COMMUNE	ARRT	CANTON	ADRESSE BV	ELECTEURS DOMICILIES	Nb BV commune	BV (vérif)
215		Cuverville	CAEN	TROARN	Bureau 2 - Groupe scolaire primaire Pierre Mendes France	rue Etienne Vervisch	0	0
215		Cuverville	CAEN	TROARN	Bureau 2 - Groupe scolaire primaire Pierre Mendes France	rue Fernand Léger	0	0
215		Cuverville	CAEN	TROARN	Bureau 2 - Groupe scolaire primaire Pierre Mendes France	rue Guillaume Fouace	0	0
215		Cuverville	CAEN	TROARN	Bureau 2 - Groupe scolaire primaire Pierre Mendes France	rue Jean-Baptise Blain de Fontenay	0	0
215		Cuverville	CAEN	TROARN	Bureau 2 - Groupe scolaire primaire Pierre Mendes France	rue Jean-François Millet	0	0
215		Cuverville	CAEN	TROARN	Bureau 2 - Groupe scolaire primaire Pierre Mendes France	rue Jules Louis Rame	0	0
215		Cuverville	CAEN	TROARN	Bureau 2 - Groupe scolaire primaire Pierre Mendes France	rue Louis Ballière (du 24 au 42 et du 15terau 23)	0	0
215		Cuverville	CAEN	TROARN	Bureau 2 - Groupe scolaire primaire Pierre Mendes France	rue Raoul Dufy	0	0
215		Cuverville	CAEN	TROARN	Bureau 2 - Groupe scolaire primaire Pierre Mendes France	rue Théodore Géricault	0	0
216		Damblainville	CAEN	FALAISE	Mairie		1	1
221		Démouville	CAEN	TROARN	**Bureau 1- Mairie – bureau centralisateur**	allée des Jardins	**3**	**1**
221		Démouville	CAEN	TROARN	Bureau 1- Mairie – bureau centralisateur	chemin de la Liberté	0	0
221		Démouville	CAEN	TROARN	Bureau 1- Mairie – bureau centralisateur	impasse de l'Egalité	0	0
221		Démouville	CAEN	TROARN	Bureau 1- Mairie – bureau centralisateur	impasse des Marronniers	0	0
221		Démouville	CAEN	TROARN	Bureau 1- Mairie – bureau centralisateur	impasse des Sorbiers	0	0
221		Démouville	CAEN	TROARN	Bureau 1- Mairie – bureau centralisateur	impasse Malicorne - place Malicorne	0	0
221		Démouville	CAEN	TROARN	Bureau 1- Mairie – bureau centralisateur	place de la Mairie	0	0
221		Démouville	CAEN	TROARN	Bureau 1- Mairie – bureau centralisateur	place des Ormes	0	0
221		Démouville	CAEN	TROARN	Bureau 1- Mairie – bureau centralisateur	résidence des Oliviers	0	0
221		Démouville	CAEN	TROARN	Bureau 1- Mairie – bureau centralisateur	résidence les Pommiers	0	0
221		Démouville	CAEN	TROARN	Bureau 1- Mairie – bureau centralisateur	rue Alfred Cassigneul	0	0
221		Démouville	CAEN	TROARN	Bureau 1- Mairie – bureau centralisateur	rue au Bert	0	0
221		Démouville	CAEN	TROARN	Bureau 1- Mairie – bureau centralisateur	rue aux Bouets	0	0
221		Démouville	CAEN	TROARN	Bureau 1- Mairie – bureau centralisateur	rue de la Fontaine	0	0
221		Démouville	CAEN	TROARN	Bureau 1- Mairie – bureau centralisateur	rue de la Fraternité	0	0
221		Démouville	CAEN	TROARN	Bureau 1- Mairie – bureau centralisateur	rue de la Liberté (n°impairs du n°1 au n°37 et n °pairs du n°2 au n°30)	0	0
221		Démouville	CAEN	TROARN	Bureau 1- Mairie – bureau centralisateur	rue de la Montagne	0	0
221		Démouville	CAEN	TROARN	Bureau 1- Mairie – bureau centralisateur	rue de la Plaine	0	0
221		Démouville	CAEN	TROARN	Bureau 1- Mairie – bureau centralisateur	rue de l'Eglise	0	0
221		Démouville	CAEN	TROARN	Bureau 1- Mairie – bureau centralisateur	rue Denis Papin	0	0
221		Démouville	CAEN	TROARN	Bureau 1- Mairie – bureau centralisateur	rue des Barentins	0	0
221		Démouville	CAEN	TROARN	Bureau 1- Mairie – bureau centralisateur	rue des Cerisiers	0	0
221		Démouville	CAEN	TROARN	Bureau 1- Mairie – bureau centralisateur	rue des Fresnes	0	0
221		Démouville	CAEN	TROARN	Bureau 1- Mairie – bureau centralisateur	rue du Centre	0	0
221		Démouville	CAEN	TROARN	Bureau 1- Mairie – bureau centralisateur	rue du Château	0	0
221		Démouville	CAEN	TROARN	Bureau 1- Mairie – bureau centralisateur	rue du Civisme	0	0
221		Démouville	CAEN	TROARN	Bureau 1- Mairie – bureau centralisateur	rue du Pré	0	0
221		Démouville	CAEN	TROARN	Bureau 1- Mairie – bureau centralisateur	rue Gutemberg	0	0
221		Démouville	CAEN	TROARN	Bureau 1- Mairie – bureau centralisateur	rue Malassis	0	0
221		Démouville	CAEN	TROARN	Bureau 1- Mairie – bureau centralisateur	rue Tranchant	0	0
221		Démouville	CAEN	TROARN	**Bureau 2 - Hall du groupe scolaire - rue du Bout de Là-Bas**	rue aux Pierrots	**0**	**1**
221		Démouville	CAEN	TROARN	Bureau 2 - Hall du groupe scolaire - rue du Bout de Là-Bas	rue des Carrelles	0	0
221		Démouville	CAEN	TROARN	Bureau 2 - Hall du groupe scolaire - rue du Bout de Là-Bas	Allée des enfants	0	0
221		Démouville	CAEN	TROARN	Bureau 2 - Hall du groupe scolaire - rue du Bout de Là-Bas	impasse des Bulletières	0	0
221		Démouville	CAEN	TROARN	Bureau 2 - Hall du groupe scolaire - rue du Bout de Là-Bas	place des Edelweiss	0	0
221		Démouville	CAEN	TROARN	Bureau 2 - Hall du groupe scolaire - rue du Bout de Là-Bas	place des Génépis	0	0
221		Démouville	CAEN	TROARN	Bureau 2 - Hall du groupe scolaire - rue du Bout de Là-Bas	place des Gentianes	0	0
221		Démouville	CAEN	TROARN	Bureau 2 - Hall du groupe scolaire - rue du Bout de Là-Bas	place des Jardins - rue des Jardins	0	0
221		Démouville	CAEN	TROARN	Bureau 2 - Hall du groupe scolaire - rue du Bout de Là-Bas	place El Ouafi	0	0
221		Démouville	CAEN	TROARN	Bureau 2 - Hall du groupe scolaire - rue du Bout de Là-Bas	place Michel Théato	0	0
221		Démouville	CAEN	TROARN	Bureau 2 - Hall du groupe scolaire - rue du Bout de Là-Bas	rue de Colombelles	0	0
221		Démouville	CAEN	TROARN	Bureau 2 - Hall du groupe scolaire - rue du Bout de Là-Bas	rue de la Vallée	0	0
221		Démouville	CAEN	TROARN	Bureau 2 - Hall du groupe scolaire - rue du Bout de Là-Bas	rue de l'Olympe	0	0
221		Démouville	CAEN	TROARN	Bureau 2 - Hall du groupe scolaire - rue du Bout de Là-Bas	rue de Sandford	0	0
221		Démouville	CAEN	TROARN	Bureau 2 - Hall du groupe scolaire - rue du Bout de Là-Bas	rue des Bulletières	0	0
221		Démouville	CAEN	TROARN	Bureau 2 - Hall du groupe scolaire - rue du Bout de Là-Bas	rue des Grandes Pâtures	0	0
221		Démouville	CAEN	TROARN	Bureau 2 - Hall du groupe scolaire - rue du Bout de Là-Bas	rue des Lilas	0	0
221		Démouville	CAEN	TROARN	Bureau 2 - Hall du groupe scolaire - rue du Bout de Là-Bas	rue des Marvilles	0	0
221		Démouville	CAEN	TROARN	Bureau 2 - Hall du groupe scolaire - rue du Bout de Là-Bas	rue d'Orient	0	0
221		Démouville	CAEN	TROARN	Bureau 2 - Hall du groupe scolaire - rue du Bout de Là-Bas	rue du Bout de là-bas	0	0
221		Démouville	CAEN	TROARN	Bureau 2 - Hall du groupe scolaire - rue du Bout de Là-Bas	rue du Clos Venet	0	0
221		Démouville	CAEN	TROARN	Bureau 2 - Hall du groupe scolaire - rue du Bout de Là-Bas	rue du Mont	0	0
221		Démouville	CAEN	TROARN	Bureau 2 - Hall du groupe scolaire - rue du Bout de Là-Bas	rue du Petit Vallon	0	0
221		Démouville	CAEN	TROARN	Bureau 2 - Hall du groupe scolaire - rue du Bout de Là-Bas	rue Paul Delalande	0	0
221		Démouville	CAEN	TROARN	Bureau 2 - Hall du groupe scolaire - rue du Bout de Là-Bas	rue Pierre de Coubertin	0	0
221		Démouville	CAEN	TROARN	**Bureau 3 -Ecole maternelle allée des Enfants**	avenue Georges Brassens	**0**	**1**
221		Démouville	CAEN	TROARN	Bureau 3 -Ecole maternelle allée des Enfants	impasse de la Marguerite	0	0
221		Démouville	CAEN	TROARN	Bureau 3 -Ecole maternelle allée des Enfants	impasse des Bleuets	0	0
221		Démouville	CAEN	TROARN	Bureau 3 -Ecole maternelle allée des Enfants	impasse des Carrières - rue des Carrières	0	0
221		Démouville	CAEN	TROARN	Bureau 3 -Ecole maternelle allée des Enfants	impasse des Pivoines	0	0

INSEE	INSEE (ancien)	COMMUNE	ARRT	CANTON	ADRESSE BV	ELECTEURS DOMICILIES	Nb BV commune	BV (vérif)
221		Démouville	CAEN	TROARN	Bureau 3 -Ecole maternelle allée des Enfants	place des Erables	0	0
221		Démouville	CAEN	TROARN	Bureau 3 -Ecole maternelle allée des Enfants	place des Tilleuls	0	0
221		Démouville	CAEN	TROARN	Bureau 3 -Ecole maternelle allée des Enfants	rue de la Liberté (n°impairs du n°39 au n°65 et n°pairs du n°32 au n°66)	0	0
221		Démouville	CAEN	TROARN	Bureau 3 -Ecole maternelle allée des Enfants	rue des Belles Vues	0	0
221		Démouville	CAEN	TROARN	Bureau 3 -Ecole maternelle allée des Enfants	rue des Charmilles	0	0
221		Démouville	CAEN	TROARN	Bureau 3 -Ecole maternelle allée des Enfants	rue des Cyprès	0	0
221		Démouville	CAEN	TROARN	Bureau 3 -Ecole maternelle allée des Enfants	rue des Grandes Murailles	0	0
221		Démouville	CAEN	TROARN	Bureau 3 -Ecole maternelle allée des Enfants	rue des Grandes Roches	0	0
221		Démouville	CAEN	TROARN	Bureau 3 -Ecole maternelle allée des Enfants	rue du Regret	0	0
221		Démouville	CAEN	TROARN	Bureau 3 -Ecole maternelle allée des Enfants	rue du Val	0	0
221		Démouville	CAEN	TROARN	Bureau 3 -Ecole maternelle allée des Enfants	rue Edith Piaf	0	0
221		Démouville	CAEN	TROARN	Bureau 3 -Ecole maternelle allée des Enfants	rue Jacques Brel	0	0
221		Démouville	CAEN	TROARN	Bureau 3 -Ecole maternelle allée des Enfants	rue Léo Ferré	0	0
221		Démouville	CAEN	TROARN	Bureau 3 -Ecole maternelle allée des Enfants	rue Pierre Desproges	0	0
221		Démouville	CAEN	TROARN	Bureau 3 -Ecole maternelle allée des Enfants	rue Serge Gainsbourg	0	0
221		Démouville	CAEN	TROARN	Bureau 3 -Ecole maternelle allée des Enfants	rue SG Wesendorf	0	0
223		Détroit (le)	CAEN	FALAISE	Mairie		1	1
226		Donnay	CAEN	THURY HARCOURT	Mairie		1	1
228		Douvres-la-Délivrande	CAEN	COURSEULLES/MER	**Bureau 1 - Salle polyvalente Voie des Alliés - bureau centralisateur**	allée Barbey d'Aurévilly	**5**	**1**
228		Douvres-la-Délivrande	CAEN	COURSEULLES/MER	Bureau 1 - Salle polyvalente Voie des Alliés - bureau centralisateur	allée des Mésanges	0	0
228		Douvres-la-Délivrande	CAEN	COURSEULLES/MER	Bureau 1 - Salle polyvalente Voie des Alliés - bureau centralisateur	allée des potiers	0	0
228		Douvres-la-Délivrande	CAEN	COURSEULLES/MER	Bureau 1 - Salle polyvalente Voie des Alliés - bureau centralisateur	allée Gustave Flaubert	0	0
228		Douvres-la-Délivrande	CAEN	COURSEULLES/MER	Bureau 1 - Salle polyvalente Voie des Alliés - bureau centralisateur	chemin du Val	0	0
228		Douvres-la-Délivrande	CAEN	COURSEULLES/MER	Bureau 1 - Salle polyvalente Voie des Alliés - bureau centralisateur	Froide rue	0	0
228		Douvres-la-Délivrande	CAEN	COURSEULLES/MER	Bureau 1 - Salle polyvalente Voie des Alliés - bureau centralisateur	le Val	0	0
228		Douvres-la-Délivrande	CAEN	COURSEULLES/MER	Bureau 1 - Salle polyvalente Voie des Alliés - bureau centralisateur	place de la Mare Faubert	0	0
228		Douvres-la-Délivrande	CAEN	COURSEULLES/MER	Bureau 1 - Salle polyvalente Voie des Alliés - bureau centralisateur	route d'Anguerny	0	0
228		Douvres-la-Délivrande	CAEN	COURSEULLES/MER	Bureau 1 - Salle polyvalente Voie des Alliés - bureau centralisateur	route de Bény	0	0
228		Douvres-la-Délivrande	CAEN	COURSEULLES/MER	Bureau 1 - Salle polyvalente Voie des Alliés - bureau centralisateur	route de Bretteville (côté impair)	0	0
228		Douvres-la-Délivrande	CAEN	COURSEULLES/MER	Bureau 1 - Salle polyvalente Voie des Alliés - bureau centralisateur	route de Caen (côté pair)	0	0
228		Douvres-la-Délivrande	CAEN	COURSEULLES/MER	Bureau 1 - Salle polyvalente Voie des Alliés - bureau centralisateur	rue Abbé Bellée	0	0
228		Douvres-la-Délivrande	CAEN	COURSEULLES/MER	Bureau 1 - Salle polyvalente Voie des Alliés - bureau centralisateur	rue d'Anguerny	0	0
228		Douvres-la-Délivrande	CAEN	COURSEULLES/MER	Bureau 1 - Salle polyvalente Voie des Alliés - bureau centralisateur	rue de la Baronnie	0	0
228		Douvres-la-Délivrande	CAEN	COURSEULLES/MER	Bureau 1 - Salle polyvalente Voie des Alliés - bureau centralisateur	rue de la Brise	0	0
228		Douvres-la-Délivrande	CAEN	COURSEULLES/MER	Bureau 1 - Salle polyvalente Voie des Alliés - bureau centralisateur	rue de la Dîme	0	0
228		Douvres-la-Délivrande	CAEN	COURSEULLES/MER	Bureau 1 - Salle polyvalente Voie des Alliés - bureau centralisateur	rue de la Douvette	0	0
228		Douvres-la-Délivrande	CAEN	COURSEULLES/MER	Bureau 1 - Salle polyvalente Voie des Alliés - bureau centralisateur	rue de la Fontaine	0	0
228		Douvres-la-Délivrande	CAEN	COURSEULLES/MER	Bureau 1 - Salle polyvalente Voie des Alliés - bureau centralisateur	rue de la Haule	0	0
228		Douvres-la-Délivrande	CAEN	COURSEULLES/MER	Bureau 1 - Salle polyvalente Voie des Alliés - bureau centralisateur	rue de la Poterie	0	0
228		Douvres-la-Délivrande	CAEN	COURSEULLES/MER	Bureau 1 - Salle polyvalente Voie des Alliés - bureau centralisateur	rue de la Source	0	0
228		Douvres-la-Délivrande	CAEN	COURSEULLES/MER	Bureau 1 - Salle polyvalente Voie des Alliés - bureau centralisateur	rue de l'Ecluse	0	0
228		Douvres-la-Délivrande	CAEN	COURSEULLES/MER	Bureau 1 - Salle polyvalente Voie des Alliés - bureau centralisateur	rue de l'Eglise (de la voie des Alliés à la rue de la Fontaine)	0	0
228		Douvres-la-Délivrande	CAEN	COURSEULLES/MER	Bureau 1 - Salle polyvalente Voie des Alliés - bureau centralisateur	rue de Maître Colleville	0	0
228		Douvres-la-Délivrande	CAEN	COURSEULLES/MER	Bureau 1 - Salle polyvalente Voie des Alliés - bureau centralisateur	rue des Noyers	0	0
228		Douvres-la-Délivrande	CAEN	COURSEULLES/MER	Bureau 1 - Salle polyvalente Voie des Alliés - bureau centralisateur	rue des pensées	0	0
228		Douvres-la-Délivrande	CAEN	COURSEULLES/MER	Bureau 1 - Salle polyvalente Voie des Alliés - bureau centralisateur	rue des Pervenches	0	0
228		Douvres-la-Délivrande	CAEN	COURSEULLES/MER	Bureau 1 - Salle polyvalente Voie des Alliés - bureau centralisateur	rue des Petites Mares	0	0
228		Douvres-la-Délivrande	CAEN	COURSEULLES/MER	Bureau 1 - Salle polyvalente Voie des Alliés - bureau centralisateur	rue des Pivoines	0	0
228		Douvres-la-Délivrande	CAEN	COURSEULLES/MER	Bureau 1 - Salle polyvalente Voie des Alliés - bureau centralisateur	rue des Rosiers	0	0
228		Douvres-la-Délivrande	CAEN	COURSEULLES/MER	Bureau 1 - Salle polyvalente Voie des Alliés - bureau centralisateur	rue des Violettes	0	0
228		Douvres-la-Délivrande	CAEN	COURSEULLES/MER	Bureau 1 - Salle polyvalente Voie des Alliés - bureau centralisateur	rue du Chemin aux Anes	0	0
228		Douvres-la-Délivrande	CAEN	COURSEULLES/MER	Bureau 1 - Salle polyvalente Voie des Alliés - bureau centralisateur	rue du Chemin du Bord (du n°41 au n°75)	0	0
228		Douvres-la-Délivrande	CAEN	COURSEULLES/MER	Bureau 1 - Salle polyvalente Voie des Alliés - bureau centralisateur	rue du Clos Normand	0	0
228		Douvres-la-Délivrande	CAEN	COURSEULLES/MER	Bureau 1 - Salle polyvalente Voie des Alliés - bureau centralisateur	rue du Lavoir	0	0
228		Douvres-la-Délivrande	CAEN	COURSEULLES/MER	Bureau 1 - Salle polyvalente Voie des Alliés - bureau centralisateur	rue du Presbytère	0	0
228		Douvres-la-Délivrande	CAEN	COURSEULLES/MER	Bureau 1 - Salle polyvalente Voie des Alliés - bureau centralisateur	rue du Val Collet	0	0
228		Douvres-la-Délivrande	CAEN	COURSEULLES/MER	Bureau 1 - Salle polyvalente Voie des Alliés - bureau centralisateur	voie des Alliés (entre le rond-point de l'Europe et la rue du Chemin du Bord)	0	0
228		Douvres-la-Délivrande	CAEN	COURSEULLES/MER	**Bureau 2 - Mairie**	allée d'Alsace	**0**	**1**
228		Douvres-la-Délivrande	CAEN	COURSEULLES/MER	Bureau 2 - Mairie	allée d'Aquitaine	0	0
228		Douvres-la-Délivrande	CAEN	COURSEULLES/MER	Bureau 2 - Mairie	allée de Lorraine	0	0
228		Douvres-la-Délivrande	CAEN	COURSEULLES/MER	Bureau 2 - Mairie	allée Saint Anne	0	0
228		Douvres-la-Délivrande	CAEN	COURSEULLES/MER	Bureau 2 - Mairie	Avenue des Hautes Devises	0	0
228		Douvres-la-Délivrande	CAEN	COURSEULLES/MER	Bureau 2 - Mairie	route de Caen (côté impair)	0	0
228		Douvres-la-Délivrande	CAEN	COURSEULLES/MER	Bureau 2 - Mairie	rue Alfred Kastler	0	0
228		Douvres-la-Délivrande	CAEN	COURSEULLES/MER	Bureau 2 - Mairie	rue André Marie Ampère	0	0
228		Douvres-la-Délivrande	CAEN	COURSEULLES/MER	Bureau 2 - Mairie	rue d'Anjou	0	0
228		Douvres-la-Délivrande	CAEN	COURSEULLES/MER	Bureau 2 - Mairie	rue de Berry	0	0
228		Douvres-la-Délivrande	CAEN	COURSEULLES/MER	Bureau 2 - Mairie	rue de Bretagne	0	0
228		Douvres-la-Délivrande	CAEN	COURSEULLES/MER	Bureau 2 - Mairie	rue de Champagne	0	0
228		Douvres-la-Délivrande	CAEN	COURSEULLES/MER	Bureau 2 - Mairie	rue de Flandres	0	0

INSEE	INSEE (ancien)	COMMUNE	ARRT	CANTON	ADRESSE BV	ELECTEURS DOMICILIES	Nb BV commune	BV (vérif)
228		Douvres-la-Délivrande	CAEN	COURSEULLES/MER	Bureau 2 - Mairie	rue de la Fossette	0	0
228		Douvres-la-Délivrande	CAEN	COURSEULLES/MER	Bureau 2 - Mairie	rue de la Paix	0	0
228		Douvres-la-Délivrande	CAEN	COURSEULLES/MER	Bureau 2 - Mairie	rue de l'Arbalète (du n°1 au n°19)	0	0
228		Douvres-la-Délivrande	CAEN	COURSEULLES/MER	Bureau 2 - Mairie	rue de Normandie	0	0
228		Douvres-la-Délivrande	CAEN	COURSEULLES/MER	Bureau 2 - Mairie	rue de Picardie	0	0
228		Douvres-la-Délivrande	CAEN	COURSEULLES/MER	Bureau 2 - Mairie	rue de Provence	0	0
228		Douvres-la-Délivrande	CAEN	COURSEULLES/MER	Bureau 2 - Mairie	rue de Savoie	0	0
228		Douvres-la-Délivrande	CAEN	COURSEULLES/MER	Bureau 2 - Mairie	rue des Ardennes	0	0
228		Douvres-la-Délivrande	CAEN	COURSEULLES/MER	Bureau 2 - Mairie	rue du Languedoc	0	0
228		Douvres-la-Délivrande	CAEN	COURSEULLES/MER	Bureau 2 - Mairie	rue du Limousin	0	0
228		Douvres-la-Délivrande	CAEN	COURSEULLES/MER	Bureau 2 - Mairie	rue du Maine	0	0
228		Douvres-la-Délivrande	CAEN	COURSEULLES/MER	Bureau 2 - Mairie	rue François Arago	0	0
228		Douvres-la-Délivrande	CAEN	COURSEULLES/MER	Bureau 2 - Mairie	rue Henri Becquerel	0	0
228		Douvres-la-Délivrande	CAEN	COURSEULLES/MER	Bureau 2 - Mairie	rue Henri Moissan	0	0
228		Douvres-la-Délivrande	CAEN	COURSEULLES/MER	Bureau 2 - Mairie	rue Jean Perrin	0	0
228		Douvres-la-Délivrande	CAEN	COURSEULLES/MER	Bureau 2 - Mairie	rue Philippe Lebon	0	0
228		Douvres-la-Délivrande	CAEN	COURSEULLES/MER	Bureau 2 - Mairie	rue Pierre Auger	0	0
228		Douvres-la-Délivrande	CAEN	COURSEULLES/MER	Bureau 2 - Mairie	rue Victor Grignard	0	0
228		Douvres-la-Délivrande	CAEN	COURSEULLES/MER	**Bureau 3 -Ecole Jacques Prévert Salle polyvalente N°1**	allée de la Varende	**0**	**1**
228		Douvres-la-Délivrande	CAEN	COURSEULLES/MER	Bureau 3 -Ecole Jacques Prévert Salle polyvalente N°1	allée des Pommiers	0	0
228		Douvres-la-Délivrande	CAEN	COURSEULLES/MER	Bureau 3 -Ecole Jacques Prévert Salle polyvalente N°1	allée François Couperin	0	0
228		Douvres-la-Délivrande	CAEN	COURSEULLES/MER	Bureau 3 -Ecole Jacques Prévert Salle polyvalente N°1	allée Jean-Philippe Rameau	0	0
228		Douvres-la-Délivrande	CAEN	COURSEULLES/MER	Bureau 3 -Ecole Jacques Prévert Salle polyvalente N°1	chemin du Bois Bachin	0	0
228		Douvres-la-Délivrande	CAEN	COURSEULLES/MER	Bureau 3 -Ecole Jacques Prévert Salle polyvalente N°1	chemin du Hutrel	0	0
228		Douvres-la-Délivrande	CAEN	COURSEULLES/MER	Bureau 3 -Ecole Jacques Prévert Salle polyvalente N°1	place Clément Marot	0	0
228		Douvres-la-Délivrande	CAEN	COURSEULLES/MER	Bureau 3 -Ecole Jacques Prévert Salle polyvalente N°1	place de l'Oratorio	0	0
228		Douvres-la-Délivrande	CAEN	COURSEULLES/MER	Bureau 3 -Ecole Jacques Prévert Salle polyvalente N°1	place Royal North Shore	0	0
228		Douvres-la-Délivrande	CAEN	COURSEULLES/MER	Bureau 3 -Ecole Jacques Prévert Salle polyvalente N°1	route de Basly	0	0
228		Douvres-la-Délivrande	CAEN	COURSEULLES/MER	Bureau 3 -Ecole Jacques Prévert Salle polyvalente N°1	route de Saint Aubin	0	0
228		Douvres-la-Délivrande	CAEN	COURSEULLES/MER	Bureau 3 -Ecole Jacques Prévert Salle polyvalente N°1	rue Claude Debussy	0	0
228		Douvres-la-Délivrande	CAEN	COURSEULLES/MER	Bureau 3 -Ecole Jacques Prévert Salle polyvalente N°1	rue de l'Accueil	0	0
228		Douvres-la-Délivrande	CAEN	COURSEULLES/MER	Bureau 3 -Ecole Jacques Prévert Salle polyvalente N°1	rue de l'Espérance	0	0
228		Douvres-la-Délivrande	CAEN	COURSEULLES/MER	Bureau 3 -Ecole Jacques Prévert Salle polyvalente N°1	rue des Bérets Verts	0	0
228		Douvres-la-Délivrande	CAEN	COURSEULLES/MER	Bureau 3 -Ecole Jacques Prévert Salle polyvalente N°1	rue du Figuier	0	0
228		Douvres-la-Délivrande	CAEN	COURSEULLES/MER	Bureau 3 -Ecole Jacques Prévert Salle polyvalente N°1	rue Gabriel Faure	0	0
228		Douvres-la-Délivrande	CAEN	COURSEULLES/MER	Bureau 3 -Ecole Jacques Prévert Salle polyvalente N°1	rue Georges Brassens	0	0
228		Douvres-la-Délivrande	CAEN	COURSEULLES/MER	Bureau 3 -Ecole Jacques Prévert Salle polyvalente N°1	rue Jacques Brel	0	0
228		Douvres-la-Délivrande	CAEN	COURSEULLES/MER	Bureau 3 -Ecole Jacques Prévert Salle polyvalente N°1	rue Jean-Sébastien Bach	0	0
228		Douvres-la-Délivrande	CAEN	COURSEULLES/MER	Bureau 3 -Ecole Jacques Prévert Salle polyvalente N°1	rue Malherbe	0	0
228		Douvres-la-Délivrande	CAEN	COURSEULLES/MER	Bureau 3 -Ecole Jacques Prévert Salle polyvalente N°1	rue Maurice Ravel	0	0
228		Douvres-la-Délivrande	CAEN	COURSEULLES/MER	Bureau 3 -Ecole Jacques Prévert Salle polyvalente N°1	rue Pierre Corneille	0	0
228		Douvres-la-Délivrande	CAEN	COURSEULLES/MER	Bureau 3 -Ecole Jacques Prévert Salle polyvalente N°1	rue Régiment de la Chaudière	0	0
228		Douvres-la-Délivrande	CAEN	COURSEULLES/MER	Bureau 3 -Ecole Jacques Prévert Salle polyvalente N°1	rue Victor Hugo	0	0
228		Douvres-la-Délivrande	CAEN	COURSEULLES/MER	Bureau 3 -Ecole Jacques Prévert Salle polyvalente N°1	voie des Alliés (du n°11 au n°32)	0	0
228		Douvres-la-Délivrande	CAEN	COURSEULLES/MER	**Bureau 4 -Ecole Jacques Prévert Salle polyvalente N°2**	allée de l'Aubépine	**0**	**1**
228		Douvres-la-Délivrande	CAEN	COURSEULLES/MER	Bureau 4 -Ecole Jacques Prévert Salle polyvalente N°2	allée des Blés	0	0
228		Douvres-la-Délivrande	CAEN	COURSEULLES/MER	Bureau 4 -Ecole Jacques Prévert Salle polyvalente N°2	allée des Bruyères	0	0
228		Douvres-la-Délivrande	CAEN	COURSEULLES/MER	Bureau 4 -Ecole Jacques Prévert Salle polyvalente N°2	allée des Genêts	0	0
228		Douvres-la-Délivrande	CAEN	COURSEULLES/MER	Bureau 4 -Ecole Jacques Prévert Salle polyvalente N°2	allée des Moissons	0	0
228		Douvres-la-Délivrande	CAEN	COURSEULLES/MER	Bureau 4 -Ecole Jacques Prévert Salle polyvalente N°2	allée des Œillets	0	0
228		Douvres-la-Délivrande	CAEN	COURSEULLES/MER	Bureau 4 -Ecole Jacques Prévert Salle polyvalente N°2	avenue Pierre Roux	0	0
228		Douvres-la-Délivrande	CAEN	COURSEULLES/MER	Bureau 4 -Ecole Jacques Prévert Salle polyvalente N°2	chemin vicinal n°1	0	0
228		Douvres-la-Délivrande	CAEN	COURSEULLES/MER	Bureau 4 -Ecole Jacques Prévert Salle polyvalente N°2	route de Bretteville (du n°4 au n°56)	0	0
228		Douvres-la-Délivrande	CAEN	COURSEULLES/MER	Bureau 4 -Ecole Jacques Prévert Salle polyvalente N°2	rue Auguste Renoir	0	0
228		Douvres-la-Délivrande	CAEN	COURSEULLES/MER	Bureau 4 -Ecole Jacques Prévert Salle polyvalente N°2	rue Clément Marot	0	0
228		Douvres-la-Délivrande	CAEN	COURSEULLES/MER	Bureau 4 -Ecole Jacques Prévert Salle polyvalente N°2	rue des Hauts Vents	0	0
228		Douvres-la-Délivrande	CAEN	COURSEULLES/MER	Bureau 4 -Ecole Jacques Prévert Salle polyvalente N°2	rue des Oiseaux	0	0
228		Douvres-la-Délivrande	CAEN	COURSEULLES/MER	Bureau 4 -Ecole Jacques Prévert Salle polyvalente N°2	rue des Petites Haies	0	0
228		Douvres-la-Délivrande	CAEN	COURSEULLES/MER	Bureau 4 -Ecole Jacques Prévert Salle polyvalente N°2	rue des Petits Clos	0	0
228		Douvres-la-Délivrande	CAEN	COURSEULLES/MER	Bureau 4 -Ecole Jacques Prévert Salle polyvalente N°2	rue des Semailles	0	0
228		Douvres-la-Délivrande	CAEN	COURSEULLES/MER	Bureau 4 -Ecole Jacques Prévert Salle polyvalente N°2	rue Eugène Boudin	0	0
228		Douvres-la-Délivrande	CAEN	COURSEULLES/MER	Bureau 4 -Ecole Jacques Prévert Salle polyvalente N°2	rue Jacques Prévert	0	0
228		Douvres-la-Délivrande	CAEN	COURSEULLES/MER	Bureau 4 -Ecole Jacques Prévert Salle polyvalente N°2	rue Jean-François Millet	0	0
228		Douvres-la-Délivrande	CAEN	COURSEULLES/MER	Bureau 4 -Ecole Jacques Prévert Salle polyvalente N°2	rue Pablo Picasso	0	0
228		Douvres-la-Délivrande	CAEN	COURSEULLES/MER	Bureau 4 -Ecole Jacques Prévert Salle polyvalente N°2	rue Rabelais	0	0
228		Douvres-la-Délivrande	CAEN	COURSEULLES/MER	Bureau 4 -Ecole Jacques Prévert Salle polyvalente N°2	rue Salvador Dali	0	0
228		Douvres-la-Délivrande	CAEN	COURSEULLES/MER	Bureau 4 -Ecole Jacques Prévert Salle polyvalente N°2	voie Romaine	0	0
228		Douvres-la-Délivrande	CAEN	COURSEULLES/MER	**Bureau 5 - Salle "Les Baladins" - Place des Marronniers**	allée du Clos d'Osseville	**0**	**1**
228		Douvres-la-Délivrande	CAEN	COURSEULLES/MER	Bureau 5 - Salle "Les Baladins" - Place des Marronniers	avenue de la Basilique	0	0
228		Douvres-la-Délivrande	CAEN	COURSEULLES/MER	Bureau 5 - Salle "Les Baladins" - Place des Marronniers	place de la Basilique	0	0
228		Douvres-la-Délivrande	CAEN	COURSEULLES/MER	Bureau 5 - Salle "Les Baladins" - Place des Marronniers	place de l'Ancienne Mairie	0	0

INSEE	INSEE (ancien)	COMMUNE	ARRT	CANTON	ADRESSE BV	ELECTEURS DOMICILIES	Nb BV commune	BV (vérif)
228		Douvres-la-Délivrande	CAEN	COURSEULLES/MER	Bureau 5 - Salle "Les Baladins" - Place des Marronniers	place des Marronniers	0	0
228		Douvres-la-Délivrande	CAEN	COURSEULLES/MER	Bureau 5 - Salle "Les Baladins" - Place des Marronniers	place Georges Lesage	0	0
228		Douvres-la-Délivrande	CAEN	COURSEULLES/MER	Bureau 5 - Salle "Les Baladins" - Place des Marronniers	place Louis Lelièvre	0	0
228		Douvres-la-Délivrande	CAEN	COURSEULLES/MER	Bureau 5 - Salle "Les Baladins" - Place des Marronniers	résidence Les Portes de Douvres	0	0
228		Douvres-la-Délivrande	CAEN	COURSEULLES/MER	Bureau 5 - Salle "Les Baladins" - Place des Marronniers	route de langrune	0	0
228		Douvres-la-Délivrande	CAEN	COURSEULLES/MER	Bureau 5 - Salle "Les Baladins" - Place des Marronniers	rue au Noble	0	0
228		Douvres-la-Délivrande	CAEN	COURSEULLES/MER	Bureau 5 - Salle "Les Baladins" - Place des Marronniers	rue de Bayeux (du n°1 au n°39)	0	0
228		Douvres-la-Délivrande	CAEN	COURSEULLES/MER	Bureau 5 - Salle "Les Baladins" - Place des Marronniers	rue de Bourgogne	0	0
228		Douvres-la-Délivrande	CAEN	COURSEULLES/MER	Bureau 5 - Salle "Les Baladins" - Place des Marronniers	rue de la Corderie	0	0
228		Douvres-la-Délivrande	CAEN	COURSEULLES/MER	Bureau 5 - Salle "Les Baladins" - Place des Marronniers	rue de l'Arbalète (du n°20 au n°49)	0	0
228		Douvres-la-Délivrande	CAEN	COURSEULLES/MER	Bureau 5 - Salle "Les Baladins" - Place des Marronniers	rue de l'Eglise (de la voie des Alliés à la place de l'Ancienne Mairie = n°1 à 9)	0	0
228		Douvres-la-Délivrande	CAEN	COURSEULLES/MER	Bureau 5 - Salle "Les Baladins" - Place des Marronniers	rue des Rougeas	0	0
228		Douvres-la-Délivrande	CAEN	COURSEULLES/MER	Bureau 5 - Salle "Les Baladins" - Place des Marronniers	rue du Bout Varin	0	0
228		Douvres-la-Délivrande	CAEN	COURSEULLES/MER	Bureau 5 - Salle "Les Baladins" - Place des Marronniers	rue du Chemin du Bord (du n°2 au n°39)	0	0
228		Douvres-la-Délivrande	CAEN	COURSEULLES/MER	Bureau 5 - Salle "Les Baladins" - Place des Marronniers	rue du Clos Masurier	0	0
228		Douvres-la-Délivrande	CAEN	COURSEULLES/MER	Bureau 5 - Salle "Les Baladins" - Place des Marronniers	rue du Général de Gaulle	0	0
228		Douvres-la-Délivrande	CAEN	COURSEULLES/MER	Bureau 5 - Salle "Les Baladins" - Place des Marronniers	rue du Général Leclerc	0	0
228		Douvres-la-Délivrande	CAEN	COURSEULLES/MER	Bureau 5 - Salle "Les Baladins" - Place des Marronniers	rue du Petit Bonheur	0	0
228		Douvres-la-Délivrande	CAEN	COURSEULLES/MER	Bureau 5 - Salle "Les Baladins" - Place des Marronniers	rue du Tour de Ville	0	0
228		Douvres-la-Délivrande	CAEN	COURSEULLES/MER	Bureau 5 - Salle "Les Baladins" - Place des Marronniers	rue Félicien Marie	0	0
228		Douvres-la-Délivrande	CAEN	COURSEULLES/MER	Bureau 5 - Salle "Les Baladins" - Place des Marronniers	voie des Alliés (entre rue du chemin du bord et la rue du Clos Masurier)	0	0
237		Emiéville	CAEN	TROARN	Mairie		1	1
240		Epaney	CAEN	FALAISE	Mairie		1	1
242		Epron	CAEN	CAEN III	Salle des fêtes - rue de l'Eglise		1	1
244		Eraines	CAEN	FALAISE	Mairie		1	1
245		Ernes	CAEN	FALAISE	Mairie		1	1
248		Espins	CAEN	THURY HARCOURT	Salle de classe désaffectée		1	1
249		Esquay-Notre-Dame	CAEN	EVRECY	Mairie		1	1
251		Esson	CAEN	THURY HARCOURT	Mairie		1	1
252		Estrées-la-Campagne	CAEN	THURY HARCOURT	Mairie		1	1
254		Eterville	CAEN	CAEN V	Salle polyvalente		1	1
257		Evrecy	CAEN	EVRECY	**Bureau 1 – Mairie – bureau centralisateur - bureau centralisateur du canton**	allée du Moulin Halot	**2**	**1**
257		Evrecy	CAEN	EVRECY	Bureau 1 – Mairie – bureau centralisateur - bureau centralisateur du canton	allée du Pont Ménard	0	0
257		Evrecy	CAEN	EVRECY	Bureau 1 – Mairie – bureau centralisateur - bureau centralisateur du canton	chemin du Croquet	0	0
257		Evrecy	CAEN	EVRECY	Bureau 1 – Mairie – bureau centralisateur - bureau centralisateur du canton	Lieu-dit Albray	0	0
257		Evrecy	CAEN	EVRECY	Bureau 1 – Mairie – bureau centralisateur - bureau centralisateur du canton	Lieu-dit Champ Goubert	0	0
257		Evrecy	CAEN	EVRECY	Bureau 1 – Mairie – bureau centralisateur - bureau centralisateur du canton	Lieu-dit La Prébende	0	0
257		Evrecy	CAEN	EVRECY	Bureau 1 – Mairie – bureau centralisateur - bureau centralisateur du canton	Lieu-dit Le Hardouin	0	0
257		Evrecy	CAEN	EVRECY	Bureau 1 – Mairie – bureau centralisateur - bureau centralisateur du canton	Lieu-dit Le Hom (Impasse du Lavoir - Rue de Bellefontaine - Rue du Hom - Chemin de Ruault)	0	0
257		Evrecy	CAEN	EVRECY	Bureau 1 – Mairie – bureau centralisateur - bureau centralisateur du canton	Lieu-dit Le Verdun	0	0
257		Evrecy	CAEN	EVRECY	Bureau 1 – Mairie – bureau centralisateur - bureau centralisateur du canton	place de la Vaguelle	0	0
257		Evrecy	CAEN	EVRECY	Bureau 1 – Mairie – bureau centralisateur - bureau centralisateur du canton	place du Général de Gaulle (n°pairs)	0	0
257		Evrecy	CAEN	EVRECY	Bureau 1 – Mairie – bureau centralisateur - bureau centralisateur du canton	route d'Aunay	0	0
257		Evrecy	CAEN	EVRECY	Bureau 1 – Mairie – bureau centralisateur - bureau centralisateur du canton	route de Bougy	0	0
257		Evrecy	CAEN	EVRECY	Bureau 1 – Mairie – bureau centralisateur - bureau centralisateur du canton	rue d'Albray	0	0
257		Evrecy	CAEN	EVRECY	Bureau 1 – Mairie – bureau centralisateur - bureau centralisateur du canton	rue d'Arry	0	0
257		Evrecy	CAEN	EVRECY	Bureau 1 – Mairie – bureau centralisateur - bureau centralisateur du canton	rue de la Cabottière (n°impairs)	0	0
257		Evrecy	CAEN	EVRECY	Bureau 1 – Mairie – bureau centralisateur - bureau centralisateur du canton	rue de la Prébende	0	0
257		Evrecy	CAEN	EVRECY	Bureau 1 – Mairie – bureau centralisateur - bureau centralisateur du canton	rue de la Vaguelle	0	0
257		Evrecy	CAEN	EVRECY	Bureau 1 – Mairie – bureau centralisateur - bureau centralisateur du canton	rue des Randonnées	0	0
257		Evrecy	CAEN	EVRECY	Bureau 1 – Mairie – bureau centralisateur - bureau centralisateur du canton	rue du Champ Rouget	0	0
257		Evrecy	CAEN	EVRECY	Bureau 1 – Mairie – bureau centralisateur - bureau centralisateur du canton	rue du Manoir (n°pairs du 26 au 42 - n°impairs du 11 au 15)	0	0
257		Evrecy	CAEN	EVRECY	Bureau 1 – Mairie – bureau centralisateur - bureau centralisateur du canton	rue du Stade	0	0
257		Evrecy	CAEN	EVRECY	Bureau 1 – Mairie – bureau centralisateur - bureau centralisateur du canton	rue Henri Chéron	0	0
257		Evrecy	CAEN	EVRECY	Bureau 1 – Mairie – bureau centralisateur - bureau centralisateur du canton	rue Jacques Brel (n°pairs du 16 au 42 - n°impairs du 11 au 29)	0	0
257		Evrecy	CAEN	EVRECY	**Bureau 2 - Maison Créative**	allée de la Plaine	**0**	**1**
257		Evrecy	CAEN	EVRECY	Bureau 2 - Maison Créative	allée des chardonnets	0	0
257		Evrecy	CAEN	EVRECY	Bureau 2 - Maison Créative	allée du Coteau	0	0
257		Evrecy	CAEN	EVRECY	Bureau 2 - Maison Créative	chemin de la Martinière	0	0
257		Evrecy	CAEN	EVRECY	Bureau 2 - Maison Créative	Lieu-dit Ferme de Mondeville	0	0
257		Evrecy	CAEN	EVRECY	Bureau 2 - Maison Créative	Lieu-dit Flavigny	0	0
257		Evrecy	CAEN	EVRECY	Bureau 2 - Maison Créative	Lieu-dit La Fossette	0	0
257		Evrecy	CAEN	EVRECY	Bureau 2 - Maison Créative	Lieu-dit La Maison Br$ulée	0	0
257		Evrecy	CAEN	EVRECY	Bureau 2 - Maison Créative	Lieu-dit La Verderie	0	0
257		Evrecy	CAEN	EVRECY	Bureau 2 - Maison Créative	place du Général de Gaulle (n°impairs)	0	0
257		Evrecy	CAEN	EVRECY	Bureau 2 - Maison Créative	résidence de l'Octroi	0	0
257		Evrecy	CAEN	EVRECY	Bureau 2 - Maison Créative	rue Basse Franconie	0	0
257		Evrecy	CAEN	EVRECY	Bureau 2 - Maison Créative	rue Camille Blaisot	0	0
257		Evrecy	CAEN	EVRECY	Bureau 2 - Maison Créative	Rue Colonel BELTRAME	0	0

INSEE	INSEE (ancien)	COMMUNE	ARRT	CANTON	ADRESSE BV	ELECTEURS DOMICILIES	Nb BV commune	BV (vérif)
257		Evrecy	CAEN	EVRECY	Bureau 2 - Maison Créative	rue de la Cabottière (n°pairs)	0	0
257		Evrecy	CAEN	EVRECY	Bureau 2 - Maison Créative	rue de la Coutume	0	0
257		Evrecy	CAEN	EVRECY	Bureau 2 - Maison Créative	rue de la Dîme	0	0
257		Evrecy	CAEN	EVRECY	Bureau 2 - Maison Créative	rue de la Pillardière	0	0
257		Evrecy	CAEN	EVRECY	Bureau 2 - Maison Créative	rue de la Verderie	0	0
257		Evrecy	CAEN	EVRECY	Bureau 2 - Maison Créative	rue de l'Octroi	0	0
257		Evrecy	CAEN	EVRECY	Bureau 2 - Maison Créative	rue de l'Orée des Champs	0	0
257		Evrecy	CAEN	EVRECY	Bureau 2 - Maison Créative	rue de Suède - rue des blés d'or	0	0
257		Evrecy	CAEN	EVRECY	Bureau 2 - Maison Créative	rue des Cerisiers - rue des épis	0	0
257		Evrecy	CAEN	EVRECY	Bureau 2 - Maison Créative	rue des Fossés - Rue des moissons	0	0
257		Evrecy	CAEN	EVRECY	Bureau 2 - Maison Créative	rue des Gallois	0	0
257		Evrecy	CAEN	EVRECY	Bureau 2 - Maison Créative	rue du 15 juin 1944 - rue du moulin à voide	0	0
257		Evrecy	CAEN	EVRECY	Bureau 2 - Maison Créative	rue du Château	0	0
257		Evrecy	CAEN	EVRECY	Bureau 2 - Maison Créative	rue du Manoir (n°pairs du 4 au 24 - n°impairs du 1 au 9)	0	0
257		Evrecy	CAEN	EVRECY	Bureau 2 - Maison Créative	rue du Puit de Jacob	0	0
257		Evrecy	CAEN	EVRECY	Bureau 2 - Maison Créative	rue du Puits d'Auguste	0	0
257		Evrecy	CAEN	EVRECY	Bureau 2 - Maison Créative	rue d'Yssingeaux	0	0
257		Evrecy	CAEN	EVRECY	Bureau 2 - Maison Créative	rue d'Yverdon	0	0
257		Evrecy	CAEN	EVRECY	Bureau 2 - Maison Créative	rue Jacques Brel (n°pairs du 2 au 14 - n°impairs du 1 au 9)	0	0
257		Evrecy	CAEN	EVRECY	Bureau 2 - Maison Créative	rue Saint Aubin des Champs	0	0
258		Falaise	CAEN	FALAISE	**Bureau 1 - FORUM - bd de la libération - bureau centralisateur - bureau centralisateur du canton**	boulevard de la Libération (n°pairs du 2 au 10 - n°impairs du 11 au 9999)	**6**	**1**
258		Falaise	CAEN	FALAISE	Bureau 1 - FORUM - bd de la libération - bureau centralisateur - bureau centralisateur du canton	boulevard Pasteur (n°pairs du 2 au 12 - n°i mpairs du 1 au 7)	0	0
258		Falaise	CAEN	FALAISE	Bureau 1 - FORUM - bd de la libération - bureau centralisateur - bureau centralisateur du canton	chemin de la Roche	0	0
258		Falaise	CAEN	FALAISE	Bureau 1 - FORUM - bd de la libération - bureau centralisateur - bureau centralisateur du canton	la Bruyère	0	0
258		Falaise	CAEN	FALAISE	Bureau 1 - FORUM - bd de la libération - bureau centralisateur - bureau centralisateur du canton	la Cavée	0	0
258		Falaise	CAEN	FALAISE	Bureau 1 - FORUM - bd de la libération - bureau centralisateur - bureau centralisateur du canton	la Cour Bonnet	0	0
258		Falaise	CAEN	FALAISE	Bureau 1 - FORUM - bd de la libération - bureau centralisateur - bureau centralisateur du canton	la Liberté	0	0
258		Falaise	CAEN	FALAISE	Bureau 1 - FORUM - bd de la libération - bureau centralisateur - bureau centralisateur du canton	le Mesnil Besnard	0	0
258		Falaise	CAEN	FALAISE	Bureau 1 - FORUM - bd de la libération - bureau centralisateur - bureau centralisateur du canton	le Mont Myrrha	0	0
258		Falaise	CAEN	FALAISE	Bureau 1 - FORUM - bd de la libération - bureau centralisateur - bureau centralisateur du canton	le Pied Mouillé	0	0
258		Falaise	CAEN	FALAISE	Bureau 1 - FORUM - bd de la libération - bureau centralisateur - bureau centralisateur du canton	les Palis	0	0
258		Falaise	CAEN	FALAISE	Bureau 1 - FORUM - bd de la libération - bureau centralisateur - bureau centralisateur du canton	Les Rochers	0	0
258		Falaise	CAEN	FALAISE	Bureau 1 - FORUM - bd de la libération - bureau centralisateur - bureau centralisateur du canton	place de la Mutualité	0	0
258		Falaise	CAEN	FALAISE	Bureau 1 - FORUM - bd de la libération - bureau centralisateur - bureau centralisateur du canton	place du Dr Cailloue	0	0
258		Falaise	CAEN	FALAISE	Bureau 1 - FORUM - bd de la libération - bureau centralisateur - bureau centralisateur du canton	place Guillaume le Conquérant	0	0
258		Falaise	CAEN	FALAISE	Bureau 1 - FORUM - bd de la libération - bureau centralisateur - bureau centralisateur du canton	route de Bretagne	0	0
258		Falaise	CAEN	FALAISE	Bureau 1 - FORUM - bd de la libération - bureau centralisateur - bureau centralisateur du canton	route des Charmes	0	0
258		Falaise	CAEN	FALAISE	Bureau 1 - FORUM - bd de la libération - bureau centralisateur - bureau centralisateur du canton	rue Alexandre Choron	0	0
258		Falaise	CAEN	FALAISE	Bureau 1 - FORUM - bd de la libération - bureau centralisateur - bureau centralisateur du canton	rue Blacher	0	0
258		Falaise	CAEN	FALAISE	Bureau 1 - FORUM - bd de la libération - bureau centralisateur - bureau centralisateur du canton	rue Brette	0	0
258		Falaise	CAEN	FALAISE	Bureau 1 - FORUM - bd de la libération - bureau centralisateur - bureau centralisateur du canton	rue Charlemagne Paget	0	0
258		Falaise	CAEN	FALAISE	Bureau 1 - FORUM - bd de la libération - bureau centralisateur - bureau centralisateur du canton	rue de Caen (côté pair)	0	0
258		Falaise	CAEN	FALAISE	Bureau 1 - FORUM - bd de la libération - bureau centralisateur - bureau centralisateur du canton	rue de la Roche	0	0
258		Falaise	CAEN	FALAISE	Bureau 1 - FORUM - bd de la libération - bureau centralisateur - bureau centralisateur du canton	rue de l'Hôpital (n°impairs du 0 au 7)	0	0
258		Falaise	CAEN	FALAISE	Bureau 1 - FORUM - bd de la libération - bureau centralisateur - bureau centralisateur du canton	rue de l'Ormeau (n°pairs du 2 au 4 bis)	0	0
258		Falaise	CAEN	FALAISE	Bureau 1 - FORUM - bd de la libération - bureau centralisateur - bureau centralisateur du canton	rue des Anciennes Tanneries	0	0
258		Falaise	CAEN	FALAISE	Bureau 1 - FORUM - bd de la libération - bureau centralisateur - bureau centralisateur du canton	rue des Bouleaux	0	0
258		Falaise	CAEN	FALAISE	Bureau 1 - FORUM - bd de la libération - bureau centralisateur - bureau centralisateur du canton	rue des Bouleaux	0	0
258		Falaise	CAEN	FALAISE	Bureau 1 - FORUM - bd de la libération - bureau centralisateur - bureau centralisateur du canton	rue des Chênes	0	0
258		Falaise	CAEN	FALAISE	Bureau 1 - FORUM - bd de la libération - bureau centralisateur - bureau centralisateur du canton	rue des Cordeliers	0	0
258		Falaise	CAEN	FALAISE	Bureau 1 - FORUM - bd de la libération - bureau centralisateur - bureau centralisateur du canton	rue des Fouasses	0	0
258		Falaise	CAEN	FALAISE	Bureau 1 - FORUM - bd de la libération - bureau centralisateur - bureau centralisateur du canton	rue des Hêtres	0	0
258		Falaise	CAEN	FALAISE	Bureau 1 - FORUM - bd de la libération - bureau centralisateur - bureau centralisateur du canton	rue des Noisetiers	0	0
258		Falaise	CAEN	FALAISE	Bureau 1 - FORUM - bd de la libération - bureau centralisateur - bureau centralisateur du canton	rue du 8 mai 1945 (côté pair du n°4 au 8)	0	0
258		Falaise	CAEN	FALAISE	Bureau 1 - FORUM - bd de la libération - bureau centralisateur - bureau centralisateur du canton	rue du Camp Ferme (côté pair)	0	0
258		Falaise	CAEN	FALAISE	Bureau 1 - FORUM - bd de la libération - bureau centralisateur - bureau centralisateur du canton	rue du Dr Turgis	0	0
258		Falaise	CAEN	FALAISE	Bureau 1 - FORUM - bd de la libération - bureau centralisateur - bureau centralisateur du canton	rue du Moulin Bigot	0	0
258		Falaise	CAEN	FALAISE	Bureau 1 - FORUM - bd de la libération - bureau centralisateur - bureau centralisateur du canton	rue du Val d'Ante	0	0
258		Falaise	CAEN	FALAISE	Bureau 1 - FORUM - bd de la libération - bureau centralisateur - bureau centralisateur du canton	rue Frédéric Galleron (côté pair)	0	0
258		Falaise	CAEN	FALAISE	Bureau 1 - FORUM - bd de la libération - bureau centralisateur - bureau centralisateur du canton	rue Gonfroy Fitz Rou (côté pair)	0	0
258		Falaise	CAEN	FALAISE	Bureau 1 - FORUM - bd de la libération - bureau centralisateur - bureau centralisateur du canton	rue Pierre Lair	0	0
258		Falaise	CAEN	FALAISE	Bureau 1 - FORUM - bd de la libération - bureau centralisateur - bureau centralisateur du canton	rue Porte du Château	0	0
258		Falaise	CAEN	FALAISE	Bureau 1 - FORUM - bd de la libération - bureau centralisateur - bureau centralisateur du canton	rue Porte Philippe Jean	0	0
258		Falaise	CAEN	FALAISE	Bureau 1 - FORUM - bd de la libération - bureau centralisateur - bureau centralisateur du canton	rue Rollon	0	0
258		Falaise	CAEN	FALAISE	Bureau 1 - FORUM - bd de la libération - bureau centralisateur - bureau centralisateur du canton	Saint Adrien	0	0
258		Falaise	CAEN	FALAISE	Bureau 1 - FORUM - bd de la libération - bureau centralisateur - bureau centralisateur du canton	Saint Lambert	0	0
258		Falaise	CAEN	FALAISE	Bureau 1 - FORUM - bd de la libération - bureau centralisateur - bureau centralisateur du canton	venelle de la haute Folie	0	0
258		Falaise	CAEN	FALAISE	Bureau 1 - FORUM - bd de la libération - bureau centralisateur - bureau centralisateur du canton	venelle des Gardes	0	0
258		Falaise	CAEN	FALAISE	Bureau 1 - FORUM - bd de la libération - bureau centralisateur - bureau centralisateur du canton	venelle des Lavandières	0	0
258		Falaise	CAEN	FALAISE	Bureau 1 - FORUM - bd de la libération - bureau centralisateur - bureau centralisateur du canton	voie Panoramique	0	0

INSEE	INSEE (ancien)	COMMUNE	ARRT	CANTON	ADRESSE BV	ELECTEURS DOMICILIES	Nb BV commune	BV (vérif)
258		Falaise	CAEN	FALAISE	**Bureau 2 - FORUM - bd de la libération**	avenue de l'Europe	**0**	**1**
258		Falaise	CAEN	FALAISE	Bureau 2 - FORUM - bd de la libération	avenue du Général de Gaulle (côté pair)	0	0
258		Falaise	CAEN	FALAISE	Bureau 2 - FORUM - bd de la libération	boulevard Pasteur (n°pairs du 14 au 22 - n°impai rs du 9 au 23)	0	0
258		Falaise	CAEN	FALAISE	Bureau 2 - FORUM - bd de la libération	chemin de la Fleurière (côté pair)	0	0
258		Falaise	CAEN	FALAISE	Bureau 2 - FORUM - bd de la libération	chemin de la Mulotière	0	0
258		Falaise	CAEN	FALAISE	Bureau 2 - FORUM - bd de la libération	chemin du Val Busquet	0	0
258		Falaise	CAEN	FALAISE	Bureau 2 - FORUM - bd de la libération	la Croix hérault	0	0
258		Falaise	CAEN	FALAISE	Bureau 2 - FORUM - bd de la libération	la Mulotière	0	0
258		Falaise	CAEN	FALAISE	Bureau 2 - FORUM - bd de la libération	les Roquettes	0	0
258		Falaise	CAEN	FALAISE	Bureau 2 - FORUM - bd de la libération	place Amédée Mériel	0	0
258		Falaise	CAEN	FALAISE	Bureau 2 - FORUM - bd de la libération	place Maurice Bellonte	0	0
258		Falaise	CAEN	FALAISE	Bureau 2 - FORUM - bd de la libération	route d'Ecouché	0	0
258		Falaise	CAEN	FALAISE	Bureau 2 - FORUM - bd de la libération	rue Amédée Mériel	0	0
258		Falaise	CAEN	FALAISE	Bureau 2 - FORUM - bd de la libération	rue de Bad Neustadt	0	0
258		Falaise	CAEN	FALAISE	Bureau 2 - FORUM - bd de la libération	rue de Cassino	0	0
258		Falaise	CAEN	FALAISE	Bureau 2 - FORUM - bd de la libération	rue de l'Hôpital (n°pairs du 8 au 9998)	0	0
258		Falaise	CAEN	FALAISE	Bureau 2 - FORUM - bd de la libération	rue de l'Ormeau (n°pairs du 6 au 12 - n°impairs d u 1 au 13)	0	0
258		Falaise	CAEN	FALAISE	Bureau 2 - FORUM - bd de la libération	rue des Anciens Combattants d'Afrique du Nord	0	0
258		Falaise	CAEN	FALAISE	Bureau 2 - FORUM - bd de la libération	rue des Anciens Combattants d'Indochine	0	0
258		Falaise	CAEN	FALAISE	Bureau 2 - FORUM - bd de la libération	rue des Léopards	0	0
258		Falaise	CAEN	FALAISE	Bureau 2 - FORUM - bd de la libération	rue du Camp de Foire	0	0
258		Falaise	CAEN	FALAISE	Bureau 2 - FORUM - bd de la libération	rue du Val es Dunes	0	0
258		Falaise	CAEN	FALAISE	Bureau 2 - FORUM - bd de la libération	rue du Val Fleuri	0	0
258		Falaise	CAEN	FALAISE	Bureau 2 - FORUM - bd de la libération	rue Fernand Lechanteur	0	0
258		Falaise	CAEN	FALAISE	Bureau 2 - FORUM - bd de la libération	rue Henri 1er Beauclerc	0	0
258		Falaise	CAEN	FALAISE	Bureau 2 - FORUM - bd de la libération	rue Jean Sans Terre	0	0
258		Falaise	CAEN	FALAISE	Bureau 2 - FORUM - bd de la libération	rue Jean-Michel Cauchy	0	0
258		Falaise	CAEN	FALAISE	Bureau 2 - FORUM - bd de la libération	rue Tancrède de Hauteville	0	0
258		Falaise	CAEN	FALAISE	**Bureau 3 - FORUM - bd de la libération**	ancien Chemin de la Fontaine Couverte	**0**	**1**
258		Falaise	CAEN	FALAISE	Bureau 3 - FORUM - bd de la libération	avenue de la Crosse	0	0
258		Falaise	CAEN	FALAISE	Bureau 3 - FORUM - bd de la libération	avenue du Général de Gaulle (côté impair)	0	0
258		Falaise	CAEN	FALAISE	Bureau 3 - FORUM - bd de la libération	boulevard de la Fontaine Couverte	0	0
258		Falaise	CAEN	FALAISE	Bureau 3 - FORUM - bd de la libération	Château des Rives	0	0
258		Falaise	CAEN	FALAISE	Bureau 3 - FORUM - bd de la libération	chemin aux Oeufs	0	0
258		Falaise	CAEN	FALAISE	Bureau 3 - FORUM - bd de la libération	impasse de la Fontaine Couverte	0	0
258		Falaise	CAEN	FALAISE	Bureau 3 - FORUM - bd de la libération	impasse Robert le Magnifique	0	0
258		Falaise	CAEN	FALAISE	Bureau 3 - FORUM - bd de la libération	place Edward Holman	0	0
258		Falaise	CAEN	FALAISE	Bureau 3 - FORUM - bd de la libération	place Reine Mathilde (côté impair du 7 au 9999)	0	0
258		Falaise	CAEN	FALAISE	Bureau 3 - FORUM - bd de la libération	route de Tours (côté impair)	0	0
258		Falaise	CAEN	FALAISE	Bureau 3 - FORUM - bd de la libération	rue André Propensée	0	0
258		Falaise	CAEN	FALAISE	Bureau 3 - FORUM - bd de la libération	rue Aristide Briand (n°pairs du 36 au 9998)	0	0
258		Falaise	CAEN	FALAISE	Bureau 3 - FORUM - bd de la libération	rue Charlotte Herpin	0	0
258		Falaise	CAEN	FALAISE	Bureau 3 - FORUM - bd de la libération	rue de Henley	0	0
258		Falaise	CAEN	FALAISE	Bureau 3 - FORUM - bd de la libération	rue de la Cité de Caudet	0	0
258		Falaise	CAEN	FALAISE	Bureau 3 - FORUM - bd de la libération	rue des Douits (côté pair)	0	0
258		Falaise	CAEN	FALAISE	Bureau 3 - FORUM - bd de la libération	rue des Drakkars	0	0
258		Falaise	CAEN	FALAISE	Bureau 3 - FORUM - bd de la libération	rue des Fusiliers Mont Royal	0	0
258		Falaise	CAEN	FALAISE	Bureau 3 - FORUM - bd de la libération	rue des Lilas	0	0
258		Falaise	CAEN	FALAISE	Bureau 3 - FORUM - bd de la libération	rue des Régates de Henley	0	0
258		Falaise	CAEN	FALAISE	Bureau 3 - FORUM - bd de la libération	rue des Ursulines (côté impair)	0	0
258		Falaise	CAEN	FALAISE	Bureau 3 - FORUM - bd de la libération	rue du Cheval Noir (côté pair)	0	0
258		Falaise	CAEN	FALAISE	Bureau 3 - FORUM - bd de la libération	rue du Colonel Gauvreau	0	0
258		Falaise	CAEN	FALAISE	Bureau 3 - FORUM - bd de la libération	rue du Docteur Legendre	0	0
258		Falaise	CAEN	FALAISE	Bureau 3 - FORUM - bd de la libération	rue Edmonde Robert	0	0
258		Falaise	CAEN	FALAISE	Bureau 3 - FORUM - bd de la libération	rue Jean Adigard des Gautries	0	0
258		Falaise	CAEN	FALAISE	Bureau 3 - FORUM - bd de la libération	rue Lefevre de la Boderie	0	0
258		Falaise	CAEN	FALAISE	Bureau 3 - FORUM - bd de la libération	rue Odon	0	0
258		Falaise	CAEN	FALAISE	Bureau 3 - FORUM - bd de la libération	rue Robert le Magnifique	0	0
258		Falaise	CAEN	FALAISE	Bureau 3 - FORUM - bd de la libération	rue Suzanne Bosnière	0	0
258		Falaise	CAEN	FALAISE	**Bureau 4 - FORUM - bd de la libération**	allée Parizot	**0**	**1**
258		Falaise	CAEN	FALAISE	Bureau 4 - FORUM - bd de la libération	ancienne place aux Cuirs	0	0
258		Falaise	CAEN	FALAISE	Bureau 4 - FORUM - bd de la libération	avenue de Verdun (côté pair)	0	0
258		Falaise	CAEN	FALAISE	Bureau 4 - FORUM - bd de la libération	boulevard Jean Mantelet	0	0
258		Falaise	CAEN	FALAISE	Bureau 4 - FORUM - bd de la libération	chemin de Vaux	0	0
258		Falaise	CAEN	FALAISE	Bureau 4 - FORUM - bd de la libération	chemin de Villy	0	0
258		Falaise	CAEN	FALAISE	Bureau 4 - FORUM - bd de la libération	chemin des Fieffés	0	0
258		Falaise	CAEN	FALAISE	Bureau 4 - FORUM - bd de la libération	cité du Pilier Vert	0	0
258		Falaise	CAEN	FALAISE	Bureau 4 - FORUM - bd de la libération	cour du Griffon	0	0
258		Falaise	CAEN	FALAISE	Bureau 4 - FORUM - bd de la libération	cour Saint-Georges	0	0
258		Falaise	CAEN	FALAISE	Bureau 4 - FORUM - bd de la libération	impasse de la Tête Noire	0	0
258		Falaise	CAEN	FALAISE	Bureau 4 - FORUM - bd de la libération	impasse du Poids du Roi	0	0

INSEE	INSEE (ancien)	COMMUNE	ARRT	CANTON	ADRESSE BV	ELECTEURS DOMICILIES	Nb BV commune	BV (vérif)
258		Falaise	CAEN	FALAISE	Bureau 4 - FORUM - bd de la libération	lieu de Vaux	0	0
258		Falaise	CAEN	FALAISE	Bureau 4 - FORUM - bd de la libération	place de la Bourse	0	0
258		Falaise	CAEN	FALAISE	Bureau 4 - FORUM - bd de la libération	place du Maréchal Foch	0	0
258		Falaise	CAEN	FALAISE	Bureau 4 - FORUM - bd de la libération	place Reine Mathilde (côté pair du 2 au 9998)	0	0
258		Falaise	CAEN	FALAISE	Bureau 4 - FORUM - bd de la libération	route de la Hoguette	0	0
258		Falaise	CAEN	FALAISE	Bureau 4 - FORUM - bd de la libération	route de Tours (côté pair)	0	0
258		Falaise	CAEN	FALAISE	Bureau 4 - FORUM - bd de la libération	route de Trun	0	0
258		Falaise	CAEN	FALAISE	Bureau 4 - FORUM - bd de la libération	rue Aristide Briand (impair du 27 au 9999)	0	0
258		Falaise	CAEN	FALAISE	Bureau 4 - FORUM - bd de la libération	rue Camille Jeanne	0	0
258		Falaise	CAEN	FALAISE	Bureau 4 - FORUM - bd de la libération	rue Cour de la Paille	0	0
258		Falaise	CAEN	FALAISE	Bureau 4 - FORUM - bd de la libération	rue de 205ème Régiment d'Infanterie	0	0
258		Falaise	CAEN	FALAISE	Bureau 4 - FORUM - bd de la libération	rue de Caudet	0	0
258		Falaise	CAEN	FALAISE	Bureau 4 - FORUM - bd de la libération	rue de la Belle Etoile	0	0
258		Falaise	CAEN	FALAISE	Bureau 4 - FORUM - bd de la libération	rue de la Belle Fontaine	0	0
258		Falaise	CAEN	FALAISE	Bureau 4 - FORUM - bd de la libération	rue de la Cité du Stade	0	0
258		Falaise	CAEN	FALAISE	Bureau 4 - FORUM - bd de la libération	rue de la Fosse aux Toiles	0	0
258		Falaise	CAEN	FALAISE	Bureau 4 - FORUM - bd de la libération	rue de la Picardie	0	0
258		Falaise	CAEN	FALAISE	Bureau 4 - FORUM - bd de la libération	rue de la Pomme de Pin	0	0
258		Falaise	CAEN	FALAISE	Bureau 4 - FORUM - bd de la libération	rue de la Résistance	0	0
258		Falaise	CAEN	FALAISE	Bureau 4 - FORUM - bd de la libération	rue de l'Ecu de France	0	0
258		Falaise	CAEN	FALAISE	Bureau 4 - FORUM - bd de la libération	rue de l'Epée Royale	0	0
258		Falaise	CAEN	FALAISE	Bureau 4 - FORUM - bd de la libération	rue de Rugles	0	0
258		Falaise	CAEN	FALAISE	Bureau 4 - FORUM - bd de la libération	rue des Champs Saint Georges	0	0
258		Falaise	CAEN	FALAISE	Bureau 4 - FORUM - bd de la libération	rue des Epiciers	0	0
258		Falaise	CAEN	FALAISE	Bureau 4 - FORUM - bd de la libération	rue du Docteur Révérend	0	0
258		Falaise	CAEN	FALAISE	Bureau 4 - FORUM - bd de la libération	rue du Maréchal Foch	0	0
258		Falaise	CAEN	FALAISE	Bureau 4 - FORUM - bd de la libération	rue du Marquis d'Eyragues	0	0
258		Falaise	CAEN	FALAISE	Bureau 4 - FORUM - bd de la libération	rue du Pavillon	0	0
258		Falaise	CAEN	FALAISE	Bureau 4 - FORUM - bd de la libération	rue du Point du Jour	0	0
258		Falaise	CAEN	FALAISE	Bureau 4 - FORUM - bd de la libération	rue Léonce Macary	0	0
258		Falaise	CAEN	FALAISE	Bureau 4 - FORUM - bd de la libération	rue Montchrétien de Watteville	0	0
258		Falaise	CAEN	FALAISE	Bureau 4 - FORUM - bd de la libération	rue Notre Dame	0	0
258		Falaise	CAEN	FALAISE	Bureau 4 - FORUM - bd de la libération	rue Traversière	0	0
258		Falaise	CAEN	FALAISE	Bureau 4 - FORUM - bd de la libération	venelle des Griffons	0	0
258		Falaise	CAEN	FALAISE	Bureau 4 - FORUM - bd de la libération	venelle Saint Georges	0	0
258		Falaise	CAEN	FALAISE	**Bureau 5 - FORUM - bd de la libération**	allée Barbara	**0**	**1**
258		Falaise	CAEN	FALAISE	Bureau 5 - FORUM - bd de la libération	allée Georges Brassens	0	0
258		Falaise	CAEN	FALAISE	Bureau 5 - FORUM - bd de la libération	allée Jacques Brel	0	0
258		Falaise	CAEN	FALAISE	Bureau 5 - FORUM - bd de la libération	allée Léo Ferré	0	0
258		Falaise	CAEN	FALAISE	Bureau 5 - FORUM - bd de la libération	allée Octopus Garden	0	0
258		Falaise	CAEN	FALAISE	Bureau 5 - FORUM - bd de la libération	allée Serge Gainsbourg	0	0
258		Falaise	CAEN	FALAISE	Bureau 5 - FORUM - bd de la libération	allée Serge Pepper	0	0
258		Falaise	CAEN	FALAISE	Bureau 5 - FORUM - bd de la libération	allée Yves Montand	0	0
258		Falaise	CAEN	FALAISE	Bureau 5 - FORUM - bd de la libération	avenue d'Hastings	0	0
258		Falaise	CAEN	FALAISE	Bureau 5 - FORUM - bd de la libération	chemin de la Butte	0	0
258		Falaise	CAEN	FALAISE	Bureau 5 - FORUM - bd de la libération	chemin de Vaston	0	0
258		Falaise	CAEN	FALAISE	Bureau 5 - FORUM - bd de la libération	chemin des Oliviers	0	0
258		Falaise	CAEN	FALAISE	Bureau 5 - FORUM - bd de la libération	côte Saint Laurent	0	0
258		Falaise	CAEN	FALAISE	Bureau 5 - FORUM - bd de la libération	Dalibon	0	0
258		Falaise	CAEN	FALAISE	Bureau 5 - FORUM - bd de la libération	faubourg Saint Laurent	0	0
258		Falaise	CAEN	FALAISE	Bureau 5 - FORUM - bd de la libération	la vallée	0	0
258		Falaise	CAEN	FALAISE	Bureau 5 - FORUM - bd de la libération	l'Attache	0	0
258		Falaise	CAEN	FALAISE	Bureau 5 - FORUM - bd de la libération	les Costils	0	0
258		Falaise	CAEN	FALAISE	Bureau 5 - FORUM - bd de la libération	place Fontaine Borgne	0	0
258		Falaise	CAEN	FALAISE	Bureau 5 - FORUM - bd de la libération	porte Lecomte	0	0
258		Falaise	CAEN	FALAISE	Bureau 5 - FORUM - bd de la libération	Rougemont	0	0
258		Falaise	CAEN	FALAISE	Bureau 5 - FORUM - bd de la libération	route de la Vallée	0	0
258		Falaise	CAEN	FALAISE	Bureau 5 - FORUM - bd de la libération	route de Versainville	0	0
258		Falaise	CAEN	FALAISE	Bureau 5 - FORUM - bd de la libération	rue Abbey Road	0	0
258		Falaise	CAEN	FALAISE	Bureau 5 - FORUM - bd de la libération	rue Bernard de la Rochefoucauld	0	0
258		Falaise	CAEN	FALAISE	Bureau 5 - FORUM - bd de la libération	rue Charles Trenet	0	0
258		Falaise	CAEN	FALAISE	Bureau 5 - FORUM - bd de la libération	rue Croix d'Olivet	0	0
258		Falaise	CAEN	FALAISE	Bureau 5 - FORUM - bd de la libération	rue de Brebisson	0	0
258		Falaise	CAEN	FALAISE	Bureau 5 - FORUM - bd de la libération	rue de Caen (côté impair)	0	0
258		Falaise	CAEN	FALAISE	Bureau 5 - FORUM - bd de la libération	rue de la Rosée	0	0
258		Falaise	CAEN	FALAISE	Bureau 5 - FORUM - bd de la libération	rue de Vaston	0	0
258		Falaise	CAEN	FALAISE	Bureau 5 - FORUM - bd de la libération	rue des Frères Michaut	0	0
258		Falaise	CAEN	FALAISE	Bureau 5 - FORUM - bd de la libération	rue du Moulin Hélie	0	0
258		Falaise	CAEN	FALAISE	Bureau 5 - FORUM - bd de la libération	rue du Sergent Goubin	0	0
258		Falaise	CAEN	FALAISE	Bureau 5 - FORUM - bd de la libération	rue Edith Piaf	0	0
258		Falaise	CAEN	FALAISE	Bureau 5 - FORUM - bd de la libération	rue Gambetta	0	0

INSEE	INSEE (ancien)	COMMUNE	ARRT	CANTON	ADRESSE BV	ELECTEURS DOMICILIES	Nb BV commune	BV (vérif)
258		Falaise	CAEN	FALAISE	Bureau 5 - FORUM - bd de la libération	rue Georges Clémenceau (côté impair)	0	0
258		Falaise	CAEN	FALAISE	Bureau 5 - FORUM - bd de la libération	rue Victor Hugo	0	0
258		Falaise	CAEN	FALAISE	Bureau 5 - FORUM - bd de la libération	sente aux Anes	0	0
258		Falaise	CAEN	FALAISE	Bureau 5 - FORUM - bd de la libération	Vaston	0	0
258		Falaise	CAEN	FALAISE	Bureau 5 - FORUM - bd de la libération	venelle de la Providence	0	0
258		Falaise	CAEN	FALAISE	**Bureau 6 - FORUM - bd de la libération**	avenue de Verdun (côté impair)	**0**	**1**
258		Falaise	CAEN	FALAISE	Bureau 6 - FORUM - bd de la libération	avenue du Général Leclerc	0	0
258		Falaise	CAEN	FALAISE	Bureau 6 - FORUM - bd de la libération	boulevard de la Libération (n°impairs du 1 au 9)	0	0
258		Falaise	CAEN	FALAISE	Bureau 6 - FORUM - bd de la libération	Château de la Fresnaye	0	0
258		Falaise	CAEN	FALAISE	Bureau 6 - FORUM - bd de la libération	chemin de la Vallée	0	0
258		Falaise	CAEN	FALAISE	Bureau 6 - FORUM - bd de la libération	passage de Dianderie	0	0
258		Falaise	CAEN	FALAISE	Bureau 6 - FORUM - bd de la libération	passage de l'Abbé Langevin	0	0
258		Falaise	CAEN	FALAISE	Bureau 6 - FORUM - bd de la libération	passage de l'Epargne	0	0
258		Falaise	CAEN	FALAISE	Bureau 6 - FORUM - bd de la libération	passage des Templiers	0	0
258		Falaise	CAEN	FALAISE	Bureau 6 - FORUM - bd de la libération	passage du Commerce	0	0
258		Falaise	CAEN	FALAISE	Bureau 6 - FORUM - bd de la libération	passage Fulbert	0	0
258		Falaise	CAEN	FALAISE	Bureau 6 - FORUM - bd de la libération	place Belle Croix	0	0
258		Falaise	CAEN	FALAISE	Bureau 6 - FORUM - bd de la libération	place du 17 août	0	0
258		Falaise	CAEN	FALAISE	Bureau 6 - FORUM - bd de la libération	place du Docteur Paul German	0	0
258		Falaise	CAEN	FALAISE	Bureau 6 - FORUM - bd de la libération	place Lessassier	0	0
258		Falaise	CAEN	FALAISE	Bureau 6 - FORUM - bd de la libération	place Reine Mathilde (côté impair du 1 au 5)	0	0
258		Falaise	CAEN	FALAISE	Bureau 6 - FORUM - bd de la libération	place Saint Gervais	0	0
258		Falaise	CAEN	FALAISE	Bureau 6 - FORUM - bd de la libération	route d'Eraines	0	0
258		Falaise	CAEN	FALAISE	Bureau 6 - FORUM - bd de la libération	rue Amiral Courbet	0	0
258		Falaise	CAEN	FALAISE	Bureau 6 - FORUM - bd de la libération	rue Amiral Courbet	0	0
258		Falaise	CAEN	FALAISE	Bureau 6 - FORUM - bd de la libération	rue Aristide Briand (n°pairs du 2 au 34 n°impairs du 1 au 25)	0	0
258		Falaise	CAEN	FALAISE	Bureau 6 - FORUM - bd de la libération	rue de la Caserne	0	0
258		Falaise	CAEN	FALAISE	Bureau 6 - FORUM - bd de la libération	rue de la Fresnaye	0	0
258		Falaise	CAEN	FALAISE	Bureau 6 - FORUM - bd de la libération	rue de la Pavane	0	0
258		Falaise	CAEN	FALAISE	Bureau 6 - FORUM - bd de la libération	rue de la Pelleterie	0	0
258		Falaise	CAEN	FALAISE	Bureau 6 - FORUM - bd de la libération	rue de la Petite Licorne	0	0
258		Falaise	CAEN	FALAISE	Bureau 6 - FORUM - bd de la libération	rue de l'Abbatiale	0	0
258		Falaise	CAEN	FALAISE	Bureau 6 - FORUM - bd de la libération	rue de l'Intendant de Levignen	0	0
258		Falaise	CAEN	FALAISE	Bureau 6 - FORUM - bd de la libération	rue de Nyon	0	0
258		Falaise	CAEN	FALAISE	Bureau 6 - FORUM - bd de la libération	rue des Douits (côté impair)	0	0
258		Falaise	CAEN	FALAISE	Bureau 6 - FORUM - bd de la libération	rue des Halles	0	0
258		Falaise	CAEN	FALAISE	Bureau 6 - FORUM - bd de la libération	rue des Maisons Blanches	0	0
258		Falaise	CAEN	FALAISE	Bureau 6 - FORUM - bd de la libération	rue des Prémontrés	0	0
258		Falaise	CAEN	FALAISE	Bureau 6 - FORUM - bd de la libération	rue des Ursulines (côté pair)	0	0
258		Falaise	CAEN	FALAISE	Bureau 6 - FORUM - bd de la libération	rue du 8 mai 1945 (côté impair du n°5 au 15)	0	0
258		Falaise	CAEN	FALAISE	Bureau 6 - FORUM - bd de la libération	rue du Camp Ferme (côté impair)	0	0
258		Falaise	CAEN	FALAISE	Bureau 6 - FORUM - bd de la libération	rue du Capitaine Greffet	0	0
258		Falaise	CAEN	FALAISE	Bureau 6 - FORUM - bd de la libération	rue du Champ Saint Michel	0	0
258		Falaise	CAEN	FALAISE	Bureau 6 - FORUM - bd de la libération	rue du Cheval Noir (côté ompair)	0	0
258		Falaise	CAEN	FALAISE	Bureau 6 - FORUM - bd de la libération	rue du IXème arrondissement de Paris	0	0
258		Falaise	CAEN	FALAISE	Bureau 6 - FORUM - bd de la libération	rue du Marché Couvert	0	0
258		Falaise	CAEN	FALAISE	Bureau 6 - FORUM - bd de la libération	rue Dumont d'Urville	0	0
258		Falaise	CAEN	FALAISE	Bureau 6 - FORUM - bd de la libération	rue Frédéric Galleron (côté impair)	0	0
258		Falaise	CAEN	FALAISE	Bureau 6 - FORUM - bd de la libération	rue Georges Clémenceau (côté pair)	0	0
258		Falaise	CAEN	FALAISE	Bureau 6 - FORUM - bd de la libération	rue Gonfroy Fitz Rou (côté impair)	0	0
258		Falaise	CAEN	FALAISE	Bureau 6 - FORUM - bd de la libération	rue Heute Bertin	0	0
258		Falaise	CAEN	FALAISE	Bureau 6 - FORUM - bd de la libération	rue Lebaillif	0	0
258		Falaise	CAEN	FALAISE	Bureau 6 - FORUM - bd de la libération	rue Saint Gervais	0	0
258		Falaise	CAEN	FALAISE	Bureau 6 - FORUM - bd de la libération	rue Saint Jean	0	0
258		Falaise	CAEN	FALAISE	Bureau 6 - FORUM - bd de la libération	rue Trinité	0	0
258		Falaise	CAEN	FALAISE	Bureau 6 - FORUM - bd de la libération	rue Vauquelin	0	0
266		Feuguerolles-Bully	CAEN	EVRECY	salle annexe de la mairie - place de l'Eglise		1	1
271		Fleury-sur-Orne	CAEN	CAEN V	**Bureau 1 - Espace Nicolas Oresme- 10 bis rue Serge Rouzière - bureau centralisateur**	allée des Pinsons	**4**	**1**
271		Fleury-sur-Orne	CAEN	CAEN V	Bureau 1 - Espace Nicolas Oresme- 10 bis rue Serge Rouzière - bureau centralisateur	avenue du 19 mars 1962	0	0
271		Fleury-sur-Orne	CAEN	CAEN V	Bureau 1 - Espace Nicolas Oresme- 10 bis rue Serge Rouzière - bureau centralisateur	boulevard de la Suisse Normande	0	0
271		Fleury-sur-Orne	CAEN	CAEN V	Bureau 1 - Espace Nicolas Oresme- 10 bis rue Serge Rouzière - bureau centralisateur	chemin du Fier à Bras	0	0
271		Fleury-sur-Orne	CAEN	CAEN V	Bureau 1 - Espace Nicolas Oresme- 10 bis rue Serge Rouzière - bureau centralisateur	impasse des Vergers	0	0
271		Fleury-sur-Orne	CAEN	CAEN V	Bureau 1 - Espace Nicolas Oresme- 10 bis rue Serge Rouzière - bureau centralisateur	impasse du Grand Murin	0	0
271		Fleury-sur-Orne	CAEN	CAEN V	Bureau 1 - Espace Nicolas Oresme- 10 bis rue Serge Rouzière - bureau centralisateur	place Gustave Flaubert	0	0
271		Fleury-sur-Orne	CAEN	CAEN V	Bureau 1 - Espace Nicolas Oresme- 10 bis rue Serge Rouzière - bureau centralisateur	place Louis Aragon	0	0
271		Fleury-sur-Orne	CAEN	CAEN V	Bureau 1 - Espace Nicolas Oresme- 10 bis rue Serge Rouzière - bureau centralisateur	place Nelson Mandela	0	0
271		Fleury-sur-Orne	CAEN	CAEN V	Bureau 1 - Espace Nicolas Oresme- 10 bis rue Serge Rouzière - bureau centralisateur	rue du Champ de la Pierre	0	0
271		Fleury-sur-Orne	CAEN	CAEN V	Bureau 1 - Espace Nicolas Oresme- 10 bis rue Serge Rouzière - bureau centralisateur	rue du Chant des Alouettes	0	0
271		Fleury-sur-Orne	CAEN	CAEN V	Bureau 1 - Espace Nicolas Oresme- 10 bis rue Serge Rouzière - bureau centralisateur	rue du Four à Chaux	0	0
271		Fleury-sur-Orne	CAEN	CAEN V	Bureau 1 - Espace Nicolas Oresme- 10 bis rue Serge Rouzière - bureau centralisateur	rue Louise Michel	0	0
271		Fleury-sur-Orne	CAEN	CAEN V	Bureau 1 - Espace Nicolas Oresme- 10 bis rue Serge Rouzière - bureau centralisateur	rue régiment de Maisonneuve	0	0

INSEE	INSEE (ancien)	COMMUNE	ARRT	CANTON	ADRESSE BV	ELECTEURS DOMICILIES	Nb BV commune	BV (vérif)
271		Fleury-sur-Orne	CAEN	CAEN V	Bureau 1 - Espace Nicolas Oresme- 10 bis rue Serge Rouzière - bureau centralisateur	rue de la Delle du Bisson	0	0
271		Fleury-sur-Orne	CAEN	CAEN V	Bureau 1 - Espace Nicolas Oresme- 10 bis rue Serge Rouzière - bureau centralisateur	rue de la Tirée	0	0
271		Fleury-sur-Orne	CAEN	CAEN V	Bureau 1 - Espace Nicolas Oresme- 10 bis rue Serge Rouzière - bureau centralisateur	avenue des Etangs	0	0
271		Fleury-sur-Orne	CAEN	CAEN V	**Bureau 2 - Espace Nicolas Oresme- 10 bis rue Serge Rouzière**	allée de la résidence d'Harcourt	**0**	**1**
271		Fleury-sur-Orne	CAEN	CAEN V	Bureau 2 - Espace Nicolas Oresme- 10 bis rue Serge Rouzière	allée des Iles	0	0
271		Fleury-sur-Orne	CAEN	CAEN V	Bureau 2 - Espace Nicolas Oresme- 10 bis rue Serge Rouzière	chemin des Côteaux	0	0
271		Fleury-sur-Orne	CAEN	CAEN V	Bureau 2 - Espace Nicolas Oresme- 10 bis rue Serge Rouzière	place Jean Jaurès	0	0
271		Fleury-sur-Orne	CAEN	CAEN V	Bureau 2 - Espace Nicolas Oresme- 10 bis rue Serge Rouzière	route d'Harcourt	0	0
271		Fleury-sur-Orne	CAEN	CAEN V	Bureau 2 - Espace Nicolas Oresme- 10 bis rue Serge Rouzière	rue de la Brasserie	0	0
271		Fleury-sur-Orne	CAEN	CAEN V	Bureau 2 - Espace Nicolas Oresme- 10 bis rue Serge Rouzière	rue de la Grâce de Dieu	0	0
271		Fleury-sur-Orne	CAEN	CAEN V	Bureau 2 - Espace Nicolas Oresme- 10 bis rue Serge Rouzière	rue de Saint André	0	0
271		Fleury-sur-Orne	CAEN	CAEN V	Bureau 2 - Espace Nicolas Oresme- 10 bis rue Serge Rouzière	rue d'Ifs	0	0
271		Fleury-sur-Orne	CAEN	CAEN V	Bureau 2 - Espace Nicolas Oresme- 10 bis rue Serge Rouzière	rue François Mitterrand	0	0
271		Fleury-sur-Orne	CAEN	CAEN V	Bureau 2 - Espace Nicolas Oresme- 10 bis rue Serge Rouzière	rue Louis Pasteur	0	0
271		Fleury-sur-Orne	CAEN	CAEN V	**Bureau 3 - Espace Nicolas Oresme- 10 bis rue Serge Rouzière**	allée du Manoir	**0**	**1**
271		Fleury-sur-Orne	CAEN	CAEN V	Bureau 3 - Espace Nicolas Oresme- 10 bis rue Serge Rouzière	avenue des Tilleuls	0	0
271		Fleury-sur-Orne	CAEN	CAEN V	Bureau 3 - Espace Nicolas Oresme- 10 bis rue Serge Rouzière	chemin Berrier	0	0
271		Fleury-sur-Orne	CAEN	CAEN V	Bureau 3 - Espace Nicolas Oresme- 10 bis rue Serge Rouzière	impasse Ambroise Croizat	0	0
271		Fleury-sur-Orne	CAEN	CAEN V	Bureau 3 - Espace Nicolas Oresme- 10 bis rue Serge Rouzière	place Anatole France	0	0
271		Fleury-sur-Orne	CAEN	CAEN V	Bureau 3 - Espace Nicolas Oresme- 10 bis rue Serge Rouzière	place Bouquet	0	0
271		Fleury-sur-Orne	CAEN	CAEN V	Bureau 3 - Espace Nicolas Oresme- 10 bis rue Serge Rouzière	place Fernand Léger	0	0
271		Fleury-sur-Orne	CAEN	CAEN V	Bureau 3 - Espace Nicolas Oresme- 10 bis rue Serge Rouzière	place Pablo Picasso	0	0
271		Fleury-sur-Orne	CAEN	CAEN V	Bureau 3 - Espace Nicolas Oresme- 10 bis rue Serge Rouzière	place Victor Hugo	0	0
271		Fleury-sur-Orne	CAEN	CAEN V	Bureau 3 - Espace Nicolas Oresme- 10 bis rue Serge Rouzière	rue Bouquet	0	0
271		Fleury-sur-Orne	CAEN	CAEN V	Bureau 3 - Espace Nicolas Oresme- 10 bis rue Serge Rouzière	rue de la Baronnie	0	0
271		Fleury-sur-Orne	CAEN	CAEN V	Bureau 3 - Espace Nicolas Oresme- 10 bis rue Serge Rouzière	rue de la Fosse Accard	0	0
271		Fleury-sur-Orne	CAEN	CAEN V	Bureau 3 - Espace Nicolas Oresme- 10 bis rue Serge Rouzière	rue de la Paix	0	0
271		Fleury-sur-Orne	CAEN	CAEN V	Bureau 3 - Espace Nicolas Oresme- 10 bis rue Serge Rouzière	rue des Courtillages	0	0
271		Fleury-sur-Orne	CAEN	CAEN V	Bureau 3 - Espace Nicolas Oresme- 10 bis rue Serge Rouzière	rue du Bourbillon	0	0
271		Fleury-sur-Orne	CAEN	CAEN V	Bureau 3 - Espace Nicolas Oresme- 10 bis rue Serge Rouzière	rue du Presbytère	0	0
271		Fleury-sur-Orne	CAEN	CAEN V	Bureau 3 - Espace Nicolas Oresme- 10 bis rue Serge Rouzière	rue Eugène Varlin	0	0
271		Fleury-sur-Orne	CAEN	CAEN V	Bureau 3 - Espace Nicolas Oresme- 10 bis rue Serge Rouzière	rue Gabriel Péri	0	0
271		Fleury-sur-Orne	CAEN	CAEN V	Bureau 3 - Espace Nicolas Oresme- 10 bis rue Serge Rouzière	rue Henri Barbusse	0	0
271		Fleury-sur-Orne	CAEN	CAEN V	Bureau 3 - Espace Nicolas Oresme- 10 bis rue Serge Rouzière	rue Jules Ferry	0	0
271		Fleury-sur-Orne	CAEN	CAEN V	Bureau 3 - Espace Nicolas Oresme- 10 bis rue Serge Rouzière	rue Jules Guesde	0	0
271		Fleury-sur-Orne	CAEN	CAEN V	Bureau 3 - Espace Nicolas Oresme- 10 bis rue Serge Rouzière	rue Lucien Sampaix	0	0
271		Fleury-sur-Orne	CAEN	CAEN V	Bureau 3 - Espace Nicolas Oresme- 10 bis rue Serge Rouzière	rue Marcel Cachin	0	0
271		Fleury-sur-Orne	CAEN	CAEN V	Bureau 3 - Espace Nicolas Oresme- 10 bis rue Serge Rouzière	rue Neuve	0	0
271		Fleury-sur-Orne	CAEN	CAEN V	Bureau 3 - Espace Nicolas Oresme- 10 bis rue Serge Rouzière	rue Paul Langevin	0	0
271		Fleury-sur-Orne	CAEN	CAEN V	Bureau 3 - Espace Nicolas Oresme- 10 bis rue Serge Rouzière	rue Pierre Curie	0	0
271		Fleury-sur-Orne	CAEN	CAEN V	Bureau 3 - Espace Nicolas Oresme- 10 bis rue Serge Rouzière	rue Pierre Sémard	0	0
271		Fleury-sur-Orne	CAEN	CAEN V	Bureau 3 - Espace Nicolas Oresme- 10 bis rue Serge Rouzière	rue Salvador Allende	0	0
271		Fleury-sur-Orne	CAEN	CAEN V	Bureau 3 - Espace Nicolas Oresme- 10 bis rue Serge Rouzière	rue Serge Rouzière	0	0
271		Fleury-sur-Orne	CAEN	CAEN V	Bureau 3 - Espace Nicolas Oresme- 10 bis rue Serge Rouzière	venelle Cauvet	0	0
271		Fleury-sur-Orne	CAEN	CAEN V	**Bureau 4 - Espace Nicolas Oresme- 10 bis rue Serge Rouzière**	allée des Bouleaux	**0**	**1**
271		Fleury-sur-Orne	CAEN	CAEN V	Bureau 4 - Espace Nicolas Oresme- 10 bis rue Serge Rouzière	allée des Peupliers	0	0
271		Fleury-sur-Orne	CAEN	CAEN V	Bureau 4 - Espace Nicolas Oresme- 10 bis rue Serge Rouzière	chemin de l'Hôpital	0	0
271		Fleury-sur-Orne	CAEN	CAEN V	Bureau 4 - Espace Nicolas Oresme- 10 bis rue Serge Rouzière	chemin du Colombier	0	0
272		Fleury-sur-Orne	CAEN	CAEN V	Bureau 4 - Espace Nicolas Oresme- 10 bis rue Serge Rouzière	Chemin perdu	0	0
271		Fleury-sur-Orne	CAEN	CAEN V	Bureau 4 - Espace Nicolas Oresme- 10 bis rue Serge Rouzière	Grande Rue	0	0
271		Fleury-sur-Orne	CAEN	CAEN V	Bureau 4 - Espace Nicolas Oresme- 10 bis rue Serge Rouzière	impasse du Pré Rosette	0	0
271		Fleury-sur-Orne	CAEN	CAEN V	Bureau 4 - Espace Nicolas Oresme- 10 bis rue Serge Rouzière	impasse Henri Walon	0	0
271		Fleury-sur-Orne	CAEN	CAEN V	Bureau 4 - Espace Nicolas Oresme- 10 bis rue Serge Rouzière	impasse Irène Joliot Curie	0	0
271		Fleury-sur-Orne	CAEN	CAEN V	Bureau 4 - Espace Nicolas Oresme- 10 bis rue Serge Rouzière	place Danielle Casanova	0	0
271		Fleury-sur-Orne	CAEN	CAEN V	Bureau 4 - Espace Nicolas Oresme- 10 bis rue Serge Rouzière	place Elsa Triolet	0	0
271		Fleury-sur-Orne	CAEN	CAEN V	Bureau 4 - Espace Nicolas Oresme- 10 bis rue Serge Rouzière	place Pablo Neruda	0	0
271		Fleury-sur-Orne	CAEN	CAEN V	Bureau 4 - Espace Nicolas Oresme- 10 bis rue Serge Rouzière	place Paul Eluard	0	0
271		Fleury-sur-Orne	CAEN	CAEN V	Bureau 4 - Espace Nicolas Oresme- 10 bis rue Serge Rouzière	rue Basse Allemangne	0	0
271		Fleury-sur-Orne	CAEN	CAEN V	Bureau 4 - Espace Nicolas Oresme- 10 bis rue Serge Rouzière	rue de Crévecoeur	0	0
271		Fleury-sur-Orne	CAEN	CAEN V	Bureau 4 - Espace Nicolas Oresme- 10 bis rue Serge Rouzière	rue de la Boussole	0	0
271		Fleury-sur-Orne	CAEN	CAEN V	Bureau 4 - Espace Nicolas Oresme- 10 bis rue Serge Rouzière	rue de la Vieille Eglise	0	0
271		Fleury-sur-Orne	CAEN	CAEN V	Bureau 4 - Espace Nicolas Oresme- 10 bis rue Serge Rouzière	rue de l'Astrolabe	0	0
271		Fleury-sur-Orne	CAEN	CAEN V	Bureau 4 - Espace Nicolas Oresme- 10 bis rue Serge Rouzière	rue de l'Octant	0	0
271		Fleury-sur-Orne	CAEN	CAEN V	Bureau 4 - Espace Nicolas Oresme- 10 bis rue Serge Rouzière	rue des Carrelettes	0	0
271		Fleury-sur-Orne	CAEN	CAEN V	Bureau 4 - Espace Nicolas Oresme- 10 bis rue Serge Rouzière	rue du Boispréau	0	0
271		Fleury-sur-Orne	CAEN	CAEN V	Bureau 4 - Espace Nicolas Oresme- 10 bis rue Serge Rouzière	rue du Mabrey	0	0
271		Fleury-sur-Orne	CAEN	CAEN V	Bureau 4 - Espace Nicolas Oresme- 10 bis rue Serge Rouzière	rue du mont à val	0	0
271		Fleury-sur-Orne	CAEN	CAEN V	Bureau 4 - Espace Nicolas Oresme- 10 bis rue Serge Rouzière	rue du Quadrant	0	0
271		Fleury-sur-Orne	CAEN	CAEN V	Bureau 4 - Espace Nicolas Oresme- 10 bis rue Serge Rouzière	rue du sextant	0	0
274		Fontaine-Etoupefour	CAEN	EVRECY	**Bureau 1-Salle multi activités rue de Baron - Bureau centralisateur**	allée André Cagniard	**2**	**1**
274		Fontaine-Etoupefour	CAEN	EVRECY	Bureau 1-Salle multi activités rue de Baron - Bureau centralisateur	allée Claude Debussy	0	0

INSEE	INSEE (ancien)	COMMUNE	ARRT	CANTON	ADRESSE BV	ELECTEURS DOMICILIES	Nb BV commune	BV (vérif)
274		Fontaine-Etoupefour	CAEN	EVRECY	Bureau 1-Salle multi activités rue de Baron - Bureau centralisateur	allée de la Futaie	0	0
274		Fontaine-Etoupefour	CAEN	EVRECY	Bureau 1-Salle multi activités rue de Baron - Bureau centralisateur	allée des Bouvreuils	0	0
274		Fontaine-Etoupefour	CAEN	EVRECY	Bureau 1-Salle multi activités rue de Baron - Bureau centralisateur	allée des Bruants	0	0
274		Fontaine-Etoupefour	CAEN	EVRECY	Bureau 1-Salle multi activités rue de Baron - Bureau centralisateur	allée des Linottes	0	0
274		Fontaine-Etoupefour	CAEN	EVRECY	Bureau 1-Salle multi activités rue de Baron - Bureau centralisateur	allée du Lavoir	0	0
274		Fontaine-Etoupefour	CAEN	EVRECY	Bureau 1-Salle multi activités rue de Baron - Bureau centralisateur	allée du Parc	0	0
274		Fontaine-Etoupefour	CAEN	EVRECY	Bureau 1-Salle multi activités rue de Baron - Bureau centralisateur	allée Frédéric Chopin	0	0
274		Fontaine-Etoupefour	CAEN	EVRECY	Bureau 1-Salle multi activités rue de Baron - Bureau centralisateur	allée Georges Bizet	0	0
274		Fontaine-Etoupefour	CAEN	EVRECY	Bureau 1-Salle multi activités rue de Baron - Bureau centralisateur	chemin des Goulais	0	0
274		Fontaine-Etoupefour	CAEN	EVRECY	Bureau 1-Salle multi activités rue de Baron - Bureau centralisateur	chemin du Duc Guillaume	0	0
274		Fontaine-Etoupefour	CAEN	EVRECY	Bureau 1-Salle multi activités rue de Baron - Bureau centralisateur	route d'Eterville	0	0
274		Fontaine-Etoupefour	CAEN	EVRECY	Bureau 1-Salle multi activités rue de Baron - Bureau centralisateur	rue Albert Auvray	0	0
274		Fontaine-Etoupefour	CAEN	EVRECY	Bureau 1-Salle multi activités rue de Baron - Bureau centralisateur	rue Albert Camus	0	0
274		Fontaine-Etoupefour	CAEN	EVRECY	Bureau 1-Salle multi activités rue de Baron - Bureau centralisateur	rue André Bertin	0	0
274		Fontaine-Etoupefour	CAEN	EVRECY	Bureau 1-Salle multi activités rue de Baron - Bureau centralisateur	rue Arcade Godefroy	0	0
274		Fontaine-Etoupefour	CAEN	EVRECY	Bureau 1-Salle multi activités rue de Baron - Bureau centralisateur	rue Arsène Leterrier	0	0
274		Fontaine-Etoupefour	CAEN	EVRECY	Bureau 1-Salle multi activités rue de Baron - Bureau centralisateur	rue aux Hervieu	0	0
274		Fontaine-Etoupefour	CAEN	EVRECY	Bureau 1-Salle multi activités rue de Baron - Bureau centralisateur	rue de Gournay	0	0
274		Fontaine-Etoupefour	CAEN	EVRECY	Bureau 1-Salle multi activités rue de Baron - Bureau centralisateur	rue de la Bruyère	0	0
274		Fontaine-Etoupefour	CAEN	EVRECY	Bureau 1-Salle multi activités rue de Baron - Bureau centralisateur	rue de la Crête Saint Jean	0	0
274		Fontaine-Etoupefour	CAEN	EVRECY	Bureau 1-Salle multi activités rue de Baron - Bureau centralisateur	rue de la Roche	0	0
274		Fontaine-Etoupefour	CAEN	EVRECY	Bureau 1-Salle multi activités rue de Baron - Bureau centralisateur	rue de l'Odon	0	0
274		Fontaine-Etoupefour	CAEN	EVRECY	Bureau 1-Salle multi activités rue de Baron - Bureau centralisateur	rue des Ecoles	0	0
274		Fontaine-Etoupefour	CAEN	EVRECY	Bureau 1-Salle multi activités rue de Baron - Bureau centralisateur	rue des Jardins	0	0
274		Fontaine-Etoupefour	CAEN	EVRECY	Bureau 1-Salle multi activités rue de Baron - Bureau centralisateur	rue des Lavandières	0	0
274		Fontaine-Etoupefour	CAEN	EVRECY	Bureau 1-Salle multi activités rue de Baron - Bureau centralisateur	rue du Bois de l'Ile	0	0
274		Fontaine-Etoupefour	CAEN	EVRECY	Bureau 1-Salle multi activités rue de Baron - Bureau centralisateur	rue du Four	0	0
274		Fontaine-Etoupefour	CAEN	EVRECY	Bureau 1-Salle multi activités rue de Baron - Bureau centralisateur	rue du Miébord	0	0
274		Fontaine-Etoupefour	CAEN	EVRECY	Bureau 1-Salle multi activités rue de Baron - Bureau centralisateur	rue du Moulin	0	0
274		Fontaine-Etoupefour	CAEN	EVRECY	Bureau 1-Salle multi activités rue de Baron - Bureau centralisateur	rue du Pré de l'Odon	0	0
274		Fontaine-Etoupefour	CAEN	EVRECY	Bureau 1-Salle multi activités rue de Baron - Bureau centralisateur	rue du Vivier	0	0
274		Fontaine-Etoupefour	CAEN	EVRECY	Bureau 1-Salle multi activités rue de Baron - Bureau centralisateur	rue Ernest Bompain	0	0
274		Fontaine-Etoupefour	CAEN	EVRECY	Bureau 1-Salle multi activités rue de Baron - Bureau centralisateur	rue Jacques Prévert	0	0
274		Fontaine-Etoupefour	CAEN	EVRECY	Bureau 1-Salle multi activités rue de Baron - Bureau centralisateur	rue Maurice Ravel	0	0
274		Fontaine-Etoupefour	CAEN	EVRECY	Bureau 1-Salle multi activités rue de Baron - Bureau centralisateur	rue Saint Martin	0	0
274		Fontaine-Etoupefour	CAEN	EVRECY	**Bureau 2-Nouvelle Mairie**	allée des Hortensias	**0**	**1**
274		Fontaine-Etoupefour	CAEN	EVRECY	Bureau 2-Nouvelle Mairie	allée des Rhododendrons	0	0
274		Fontaine-Etoupefour	CAEN	EVRECY	Bureau 2-Nouvelle Mairie	avenue des Capelles	0	0
274		Fontaine-Etoupefour	CAEN	EVRECY	Bureau 2-Nouvelle Mairie	chemin du Rocreuil	0	0
274		Fontaine-Etoupefour	CAEN	EVRECY	Bureau 2-Nouvelle Mairie	chemin Haussé	0	0
274		Fontaine-Etoupefour	CAEN	EVRECY	Bureau 2-Nouvelle Mairie	rue Antoine Watteau	0	0
274		Fontaine-Etoupefour	CAEN	EVRECY	Bureau 2-Nouvelle Mairie	rue Blériot	0	0
274		Fontaine-Etoupefour	CAEN	EVRECY	Bureau 2-Nouvelle Mairie	rue Claude Monet	0	0
274		Fontaine-Etoupefour	CAEN	EVRECY	Bureau 2-Nouvelle Mairie	rue de Baron	0	0
274		Fontaine-Etoupefour	CAEN	EVRECY	Bureau 2-Nouvelle Mairie	rue de l'Egalité	0	0
274		Fontaine-Etoupefour	CAEN	EVRECY	Bureau 2-Nouvelle Mairie	rue de l'Eglise	0	0
274		Fontaine-Etoupefour	CAEN	EVRECY	Bureau 2-Nouvelle Mairie	rue des Biches	0	0
274		Fontaine-Etoupefour	CAEN	EVRECY	Bureau 2-Nouvelle Mairie	rue des Carrières	0	0
274		Fontaine-Etoupefour	CAEN	EVRECY	Bureau 2-Nouvelle Mairie	rue des Chevreuils	0	0
274		Fontaine-Etoupefour	CAEN	EVRECY	Bureau 2-Nouvelle Mairie	rue des Daguets	0	0
274		Fontaine-Etoupefour	CAEN	EVRECY	Bureau 2-Nouvelle Mairie	rue des Daims	0	0
274		Fontaine-Etoupefour	CAEN	EVRECY	Bureau 2-Nouvelle Mairie	rue des Faons	0	0
274		Fontaine-Etoupefour	CAEN	EVRECY	Bureau 2-Nouvelle Mairie	rue des Frênes	0	0
274		Fontaine-Etoupefour	CAEN	EVRECY	Bureau 2-Nouvelle Mairie	rue des Lièvres	0	0
274		Fontaine-Etoupefour	CAEN	EVRECY	Bureau 2-Nouvelle Mairie	rue des Ormes	0	0
274		Fontaine-Etoupefour	CAEN	EVRECY	Bureau 2-Nouvelle Mairie	rue des Perdrix	0	0
274		Fontaine-Etoupefour	CAEN	EVRECY	Bureau 2-Nouvelle Mairie	rue des Platanes	0	0
274		Fontaine-Etoupefour	CAEN	EVRECY	Bureau 2-Nouvelle Mairie	rue des Rosiers	0	0
274		Fontaine-Etoupefour	CAEN	EVRECY	Bureau 2-Nouvelle Mairie	rue des Sources	0	0
274		Fontaine-Etoupefour	CAEN	EVRECY	Bureau 2-Nouvelle Mairie	rue des Tilleuls	0	0
274		Fontaine-Etoupefour	CAEN	EVRECY	Bureau 2-Nouvelle Mairie	rue d'Eterville	0	0
274		Fontaine-Etoupefour	CAEN	EVRECY	Bureau 2-Nouvelle Mairie	rue du Calvaire	0	0
274		Fontaine-Etoupefour	CAEN	EVRECY	Bureau 2-Nouvelle Mairie	rue du Courtelet	0	0
274		Fontaine-Etoupefour	CAEN	EVRECY	Bureau 2-Nouvelle Mairie	rue du Général Breeden	0	0
274		Fontaine-Etoupefour	CAEN	EVRECY	Bureau 2-Nouvelle Mairie	rue Eugène Delacroix	0	0
274		Fontaine-Etoupefour	CAEN	EVRECY	Bureau 2-Nouvelle Mairie	rue Guillaume le Conquérant	0	0
274		Fontaine-Etoupefour	CAEN	EVRECY	Bureau 2-Nouvelle Mairie	rue Henri Dagorn	0	0
274		Fontaine-Etoupefour	CAEN	EVRECY	Bureau 2-Nouvelle Mairie	rue Jean Mermoz	0	0
274		Fontaine-Etoupefour	CAEN	EVRECY	Bureau 2-Nouvelle Mairie	rue Le Valois d'Escoville	0	0
274		Fontaine-Etoupefour	CAEN	EVRECY	Bureau 2-Nouvelle Mairie	rue Roland Garros	0	0
274		Fontaine-Etoupefour	CAEN	EVRECY	Bureau 2-Nouvelle Mairie	rue Saint Exupéry	0	0

INSEE	INSEE (ancien)	COMMUNE	ARRT	CANTON	ADRESSE BV	ELECTEURS DOMICILIES	Nb BV commune	BV (vérif)
276		Fontaine-le-Pin	CAEN	FALAISE	Mairie, rue de l'Eglise, 14190 FONTAINE-LE-PIN		1	1
277		**Fontenay-le-Marmion**	**CAEN**	**EVRECY**	**Bureau 1 - Mairie rue de la République - Bureau centralisateur**	avenue Guillaume le Conquérant	**2**	**1**
277		Fontenay-le-Marmion	CAEN	EVRECY	Bureau 1 - Mairie rue de la République - Bureau centralisateur	chemin des verrières	0	0
277		Fontenay-le-Marmion	CAEN	EVRECY	Bureau 1 - Mairie rue de la République - Bureau centralisateur	impasse des acacias	0	0
277		Fontenay-le-Marmion	CAEN	EVRECY	Bureau 1 - Mairie rue de la République - Bureau centralisateur	impasse des marronniers	0	0
277		Fontenay-le-Marmion	CAEN	EVRECY	Bureau 1 - Mairie rue de la République - Bureau centralisateur	impasse des tilleuls	0	0
277		Fontenay-le-Marmion	CAEN	EVRECY	Bureau 1 - Mairie rue de la République - Bureau centralisateur	la crête	0	0
277		Fontenay-le-Marmion	CAEN	EVRECY	Bureau 1 - Mairie rue de la République - Bureau centralisateur	place Roger Jouet	0	0
277		Fontenay-le-Marmion	CAEN	EVRECY	Bureau 1 - Mairie rue de la République - Bureau centralisateur	route de Rocquancourt	0	0
277		Fontenay-le-Marmion	CAEN	EVRECY	Bureau 1 - Mairie rue de la République - Bureau centralisateur	route d'Ifs	0	0
277		Fontenay-le-Marmion	CAEN	EVRECY	Bureau 1 - Mairie rue de la République - Bureau centralisateur	rue de la Hoguette	0	0
277		Fontenay-le-Marmion	CAEN	EVRECY	Bureau 1 - Mairie rue de la République - Bureau centralisateur	rue de la libération	0	0
277		Fontenay-le-Marmion	CAEN	EVRECY	Bureau 1 - Mairie rue de la République - Bureau centralisateur	rue de la poudrière	0	0
277		Fontenay-le-Marmion	CAEN	EVRECY	Bureau 1 - Mairie rue de la République - Bureau centralisateur	rue des Canadiens	0	0
277		Fontenay-le-Marmion	CAEN	EVRECY	Bureau 1 - Mairie rue de la République - Bureau centralisateur	rue des coteaux	0	0
277		Fontenay-le-Marmion	CAEN	EVRECY	Bureau 1 - Mairie rue de la République - Bureau centralisateur	rue des finlandais	0	0
277		Fontenay-le-Marmion	CAEN	EVRECY	Bureau 1 - Mairie rue de la République - Bureau centralisateur	rue du 11 novembre	0	0
277		Fontenay-le-Marmion	CAEN	EVRECY	Bureau 1 - Mairie rue de la République - Bureau centralisateur	rue du château d'eau	0	0
277		Fontenay-le-Marmion	CAEN	EVRECY	Bureau 1 - Mairie rue de la République - Bureau centralisateur	rue du Devon	0	0
277		Fontenay-le-Marmion	CAEN	EVRECY	Bureau 1 - Mairie rue de la République - Bureau centralisateur	rue du parc	0	0
277		Fontenay-le-Marmion	CAEN	EVRECY	Bureau 1 - Mairie rue de la République - Bureau centralisateur	rue du tumulus	0	0
277		Fontenay-le-Marmion	CAEN	EVRECY	Bureau 1 - Mairie rue de la République - Bureau centralisateur	rue Guy de Maupassant	0	0
277		Fontenay-le-Marmion	CAEN	EVRECY	Bureau 1 - Mairie rue de la République - Bureau centralisateur	rue Jacques Prévert	0	0
277		Fontenay-le-Marmion	CAEN	EVRECY	Bureau 1 - Mairie rue de la République - Bureau centralisateur	rue Léonard Gille	0	0
277		Fontenay-le-Marmion	CAEN	EVRECY	Bureau 1 - Mairie rue de la République - Bureau centralisateur	rue Victor Hugo	0	0
277		Fontenay-le-Marmion	CAEN	EVRECY	Bureau 1 - Mairie rue de la République - Bureau centralisateur	rue Simone Veil - lotissement la traversaine	0	0
277		Fontenay-le-Marmion	CAEN	EVRECY	Bureau 1 - Mairie rue de la République - Bureau centralisateur	rue des rouges-gorges - lotissement les coteaux de Fontenay	0	0
277		Fontenay-le-Marmion	CAEN	EVRECY	Bureau 1 - Mairie rue de la République - Bureau centralisateur	rue des rossignols - lotissement les coteaux de Fontenay	0	0
277		Fontenay-le-Marmion	CAEN	EVRECY	Bureau 1 - Mairie rue de la République - Bureau centralisateur	impasse des mésanges - lotissement les coteaux de Fontenay	0	0
277		Fontenay-le-Marmion	CAEN	EVRECY	Bureau 1 - Mairie rue de la République - Bureau centralisateur	rue des hirondelles - lotissement les coteaux de Fontenay	0	0
277		Fontenay-le-Marmion	CAEN	EVRECY	Bureau 1 - Mairie rue de la République - Bureau centralisateur	rue des pinsons - lotissement les coteaux de Fontenay	0	0
277		Fontenay-le-Marmion	CAEN	EVRECY	**Bureau 2 - salle communale, rue des écoles**	allée des Dentellières	**0**	**1**
277		Fontenay-le-Marmion	CAEN	EVRECY	Bureau 2 - salle communale, rue des écoles	allée des Lavandières	0	0
277		Fontenay-le-Marmion	CAEN	EVRECY	Bureau 2 - salle communale, rue des écoles	allée des Mineurs	0	0
277		Fontenay-le-Marmion	CAEN	EVRECY	Bureau 2 - salle communale, rue des écoles	allée du lieutenant Ferguson	0	0
277		Fontenay-le-Marmion	CAEN	EVRECY	Bureau 2 - salle communale, rue des écoles	avenue Michel Bourse	0	0
277		Fontenay-le-Marmion	CAEN	EVRECY	Bureau 2 - salle communale, rue des écoles	chemin du Val	0	0
277		Fontenay-le-Marmion	CAEN	EVRECY	Bureau 2 - salle communale, rue des écoles	chemin Hausse	0	0
277		Fontenay-le-Marmion	CAEN	EVRECY	Bureau 2 - salle communale, rue des écoles	impasse Busnel	0	0
277		Fontenay-le-Marmion	CAEN	EVRECY	Bureau 2 - salle communale, rue des écoles	la Pommeraie	0	0
277		Fontenay-le-Marmion	CAEN	EVRECY	Bureau 2 - salle communale, rue des écoles	les Cinq Fermes	0	0
277		Fontenay-le-Marmion	CAEN	EVRECY	Bureau 2 - salle communale, rue des écoles	les Cités Taraud	0	0
277		Fontenay-le-Marmion	CAEN	EVRECY	Bureau 2 - salle communale, rue des écoles	route de Laize	0	0
277		Fontenay-le-Marmion	CAEN	EVRECY	Bureau 2 - salle communale, rue des écoles	route de May	0	0
277		Fontenay-le-Marmion	CAEN	EVRECY	Bureau 2 - salle communale, rue des écoles	route de May sur Orne	0	0
277		Fontenay-le-Marmion	CAEN	EVRECY	Bureau 2 - salle communale, rue des écoles	rue de la Mairie	0	0
277		Fontenay-le-Marmion	CAEN	EVRECY	Bureau 2 - salle communale, rue des écoles	rue de la République	0	0
277		Fontenay-le-Marmion	CAEN	EVRECY	Bureau 2 - salle communale, rue des écoles	rue de l'Espérance	0	0
277		Fontenay-le-Marmion	CAEN	EVRECY	Bureau 2 - salle communale, rue des écoles	rue des Castors	0	0
277		Fontenay-le-Marmion	CAEN	EVRECY	Bureau 2 - salle communale, rue des écoles	rue des Ecoles	0	0
277		Fontenay-le-Marmion	CAEN	EVRECY	Bureau 2 - salle communale, rue des écoles	rue des Lilas	0	0
277		Fontenay-le-Marmion	CAEN	EVRECY	Bureau 2 - salle communale, rue des écoles	rue des Pavillons	0	0
277		Fontenay-le-Marmion	CAEN	EVRECY	Bureau 2 - salle communale, rue des écoles	rue des Rosiers	0	0
277		Fontenay-le-Marmion	CAEN	EVRECY	Bureau 2 - salle communale, rue des écoles	rue du Val	0	0
277		Fontenay-le-Marmion	CAEN	EVRECY	Bureau 2 - salle communale, rue des écoles	rue Gujan Mestras	0	0
277		Fontenay-le-Marmion	CAEN	EVRECY	Bureau 2 - salle communale, rue des écoles	rue Pasteur	0	0
283		Fourches	CAEN	FALAISE	Mairie		1	1
284		Fourneaux-le-Val	CAEN	FALAISE	Mairie		1	1
287		Frénouville	CAEN	TROARN	**Bureau 1 : Mairie-salle Clairjoie, 17, rue de la Libération, 14630 FRENOUVILLE - Bureau centralisateur**	chemin du Moulin	**2**	**1**
287		Frénouville	CAEN	TROARN	Bureau 1 : Mairie-salle Clairjoie, 17, rue de la Libération, 14630 FRENOUVILLE - Bureau centralisateur	impasse Calmette	0	0
287		Frénouville	CAEN	TROARN	Bureau 1 : Mairie-salle Clairjoie, 17, rue de la Libération, 14630 FRENOUVILLE - Bureau centralisateur	impasse des Fossettes	0	0
287		Frénouville	CAEN	TROARN	Bureau 1 : Mairie-salle Clairjoie, 17, rue de la Libération, 14630 FRENOUVILLE - Bureau centralisateur	impasse du Grand Pré	0	0
287		Frénouville	CAEN	TROARN	Bureau 1 : Mairie-salle Clairjoie, 17, rue de la Libération, 14630 FRENOUVILLE - Bureau centralisateur	impasse le Buisson	0	0
287		Frénouville	CAEN	TROARN	Bureau 1 : Mairie-salle Clairjoie, 17, rue de la Libération, 14630 FRENOUVILLE - Bureau centralisateur	route d'Emieville	0	0
287		Frénouville	CAEN	TROARN	Bureau 1 : Mairie-salle Clairjoie, 17, rue de la Libération, 14630 FRENOUVILLE - Bureau centralisateur	rue de la Croix Grente	0	0
287		Frénouville	CAEN	TROARN	Bureau 1 : Mairie-salle Clairjoie, 17, rue de la Libération, 14630 FRENOUVILLE - Bureau centralisateur	rue de la Libération	0	0
287		Frénouville	CAEN	TROARN	Bureau 1 : Mairie-salle Clairjoie, 17, rue de la Libération, 14630 FRENOUVILLE - Bureau centralisateur	rue de la Prairie	0	0
287		Frénouville	CAEN	TROARN	Bureau 1 : Mairie-salle Clairjoie, 17, rue de la Libération, 14630 FRENOUVILLE - Bureau centralisateur	rue de la Valette	0	0
287		Frénouville	CAEN	TROARN	Bureau 1 : Mairie-salle Clairjoie, 17, rue de la Libération, 14630 FRENOUVILLE - Bureau centralisateur	rue de l'Ormelet	0	0
287		Frénouville	CAEN	TROARN	Bureau 1 : Mairie-salle Clairjoie, 17, rue de la Libération, 14630 FRENOUVILLE - Bureau centralisateur	rue des Mésanges	0	0

INSEE	INSEE (ancien)	COMMUNE	ARRT	CANTON	ADRESSE BV	ELECTEURS DOMICILIES	Nb BV commune	BV (vérif)
287		Frénouville	CAEN	TROARN	Bureau 1 : Mairie-salle Clairjoie, 17, rue de la Libération, 14630 FRENOUVILLE - Bureau centralisateur	rue des Pinsons	0	0
287		Frénouville	CAEN	TROARN	Bureau 1 : Mairie-salle Clairjoie, 17, rue de la Libération, 14630 FRENOUVILLE - Bureau centralisateur	rue du 11 Novembre	0	0
287		Frénouville	CAEN	TROARN	Bureau 1 : Mairie-salle Clairjoie, 17, rue de la Libération, 14630 FRENOUVILLE - Bureau centralisateur	rue du 6 juin 1944	0	0
287		Frénouville	CAEN	TROARN	Bureau 1 : Mairie-salle Clairjoie, 17, rue de la Libération, 14630 FRENOUVILLE - Bureau centralisateur	rue du Bosquet	0	0
287		Frénouville	CAEN	TROARN	Bureau 1 : Mairie-salle Clairjoie, 17, rue de la Libération, 14630 FRENOUVILLE - Bureau centralisateur	rue du Canada	0	0
287		Frénouville	CAEN	TROARN	Bureau 1 : Mairie-salle Clairjoie, 17, rue de la Libération, 14630 FRENOUVILLE - Bureau centralisateur	rue du Champ d'Olan	0	0
287		Frénouville	CAEN	TROARN	Bureau 1 : Mairie-salle Clairjoie, 17, rue de la Libération, 14630 FRENOUVILLE - Bureau centralisateur	rue du Général de Gaulle	0	0
287		Frénouville	CAEN	TROARN	Bureau 1 : Mairie-salle Clairjoie, 17, rue de la Libération, 14630 FRENOUVILLE - Bureau centralisateur	rue du Marais	0	0
287		Frénouville	CAEN	TROARN	Bureau 1 : Mairie-salle Clairjoie, 17, rue de la Libération, 14630 FRENOUVILLE - Bureau centralisateur	rue du Maréchal Leclerc	0	0
287		Frénouville	CAEN	TROARN	Bureau 1 : Mairie-salle Clairjoie, 17, rue de la Libération, 14630 FRENOUVILLE - Bureau centralisateur	rue Ducellier	0	0
287		Frénouville	CAEN	TROARN	Bureau 1 : Mairie-salle Clairjoie, 17, rue de la Libération, 14630 FRENOUVILLE - Bureau centralisateur	rue Edmond Raphaël	0	0
287		Frénouville	CAEN	TROARN	Bureau 1 : Mairie-salle Clairjoie, 17, rue de la Libération, 14630 FRENOUVILLE - Bureau centralisateur	rue Labbé	0	0
287		Frénouville	CAEN	TROARN	Bureau 1 : Mairie-salle Clairjoie, 17, rue de la Libération, 14630 FRENOUVILLE - Bureau centralisateur	rue les Vallières	0	0
287		Frénouville	CAEN	TROARN	Bureau 1 : Mairie-salle Clairjoie, 17, rue de la Libération, 14630 FRENOUVILLE - Bureau centralisateur	rue Pasteur	0	0
287		Frénouville	CAEN	TROARN	**Bureau 2 : Mairie-salle des mariages, 17, rue de la Libération, 14630 FRENOUVILLE**	allée du Parc	**0**	**1**
287		Frénouville	CAEN	TROARN	Bureau 2 : Mairie-salle des mariages, 17, rue de la Libération, 14630 FRENOUVILLE	impasse des Emalés	0	0
287		Frénouville	CAEN	TROARN	Bureau 2 : Mairie-salle des mariages, 17, rue de la Libération, 14630 FRENOUVILLE	impasse François Cassard	0	0
287		Frénouville	CAEN	TROARN	Bureau 2 : Mairie-salle des mariages, 17, rue de la Libération, 14630 FRENOUVILLE	impasse les Campagnettes	0	0
287		Frénouville	CAEN	TROARN	Bureau 2 : Mairie-salle des mariages, 17, rue de la Libération, 14630 FRENOUVILLE	impasse Major Bunel	0	0
287		Frénouville	CAEN	TROARN	Bureau 2 : Mairie-salle des mariages, 17, rue de la Libération, 14630 FRENOUVILLE	route de la Hogue	0	0
287		Frénouville	CAEN	TROARN	Bureau 2 : Mairie-salle des mariages, 17, rue de la Libération, 14630 FRENOUVILLE	rue Albert 1er	0	0
287		Frénouville	CAEN	TROARN	Bureau 2 : Mairie-salle des mariages, 17, rue de la Libération, 14630 FRENOUVILLE	rue Chemin aux Bœufs	0	0
287		Frénouville	CAEN	TROARN	Bureau 2 : Mairie-salle des mariages, 17, rue de la Libération, 14630 FRENOUVILLE	rue de la Résistance	0	0
287		Frénouville	CAEN	TROARN	Bureau 2 : Mairie-salle des mariages, 17, rue de la Libération, 14630 FRENOUVILLE	rue de la Tourelle	0	0
287		Frénouville	CAEN	TROARN	Bureau 2 : Mairie-salle des mariages, 17, rue de la Libération, 14630 FRENOUVILLE	rue de la Vigne	0	0
287		Frénouville	CAEN	TROARN	Bureau 2 : Mairie-salle des mariages, 17, rue de la Libération, 14630 FRENOUVILLE	rue des 7 Ormes	0	0
287		Frénouville	CAEN	TROARN	Bureau 2 : Mairie-salle des mariages, 17, rue de la Libération, 14630 FRENOUVILLE	rue des Ducs de Normandie	0	0
287		Frénouville	CAEN	TROARN	Bureau 2 : Mairie-salle des mariages, 17, rue de la Libération, 14630 FRENOUVILLE	rue Désiré Duclos	0	0
287		Frénouville	CAEN	TROARN	Bureau 2 : Mairie-salle des mariages, 17, rue de la Libération, 14630 FRENOUVILLE	rue du 8 Mai 1945	0	0
287		Frénouville	CAEN	TROARN	Bureau 2 : Mairie-salle des mariages, 17, rue de la Libération, 14630 FRENOUVILLE	rue du Bois	0	0
287		Frénouville	CAEN	TROARN	Bureau 2 : Mairie-salle des mariages, 17, rue de la Libération, 14630 FRENOUVILLE	rue du Boulhoullay	0	0
287		Frénouville	CAEN	TROARN	Bureau 2 : Mairie-salle des mariages, 17, rue de la Libération, 14630 FRENOUVILLE	rue du Grand Val	0	0
287		Frénouville	CAEN	TROARN	Bureau 2 : Mairie-salle des mariages, 17, rue de la Libération, 14630 FRENOUVILLE	rue du Maréchal de Lattre de Tassigny	0	0
287		Frénouville	CAEN	TROARN	Bureau 2 : Mairie-salle des mariages, 17, rue de la Libération, 14630 FRENOUVILLE	rue du Maréchal Foch	0	0
287		Frénouville	CAEN	TROARN	Bureau 2 : Mairie-salle des mariages, 17, rue de la Libération, 14630 FRENOUVILLE	rue Federmeyer	0	0
287		Frénouville	CAEN	TROARN	Bureau 2 : Mairie-salle des mariages, 17, rue de la Libération, 14630 FRENOUVILLE	rue Fred Scamaroni	0	0
287		Frénouville	CAEN	TROARN	Bureau 2 : Mairie-salle des mariages, 17, rue de la Libération, 14630 FRENOUVILLE	rue Henri Crochet	0	0
287		Frénouville	CAEN	TROARN	Bureau 2 : Mairie-salle des mariages, 17, rue de la Libération, 14630 FRENOUVILLE	rue les Renardières	0	0
287		Frénouville	CAEN	TROARN	Bureau 2 : Mairie-salle des mariages, 17, rue de la Libération, 14630 FRENOUVILLE	rue Morin Ruffier	0	0
287		Frénouville	CAEN	TROARN	Bureau 2 : Mairie-salle des mariages, 17, rue de la Libération, 14630 FRENOUVILLE	rue Roger Dupont	0	0
287		Frénouville	CAEN	TROARN	Bureau 2 : Mairie-salle des mariages, 17, rue de la Libération, 14630 FRENOUVILLE	rue Roland Spitzer	0	0
288		Fresne-Camilly (le)	CAEN	BRETTEVILLE L'ORGUEUILLEUSE	Mairie - 1 avenue des Canadiens		1	1
289		Fresné-la-Mère	CAEN	FALAISE	Cantine		1	1
290		Fresney-le-Puceux	CAEN	THURY HARCOURT	Pièce annexe de la salle des fêtes, 2 Le Roc Martel		1	1
291		Fresney-le-Vieux	CAEN	THURY HARCOURT	Mairie		1	1
297	554	Gavrus	CAEN	EVRECY	Groupe socio-éducatif - Mairie		1	1
301		Giberville	CAEN	IFS	**Bureau 1 - Groupe scolaire Pasteur - rue Pierre de Coubertin - Bureau centralisateur**	chemin St Michel	**4**	**1**
301		Giberville	CAEN	IFS	Bureau 1 - Groupe scolaire Pasteur - rue Pierre de Coubertin - Bureau centralisateur	impasse Beau Soleil	0	0
301		Giberville	CAEN	IFS	Bureau 1 - Groupe scolaire Pasteur - rue Pierre de Coubertin - Bureau centralisateur	impasse de la Garenne	0	0
301		Giberville	CAEN	IFS	Bureau 1 - Groupe scolaire Pasteur - rue Pierre de Coubertin - Bureau centralisateur	impasse de la Plaine	0	0
301		Giberville	CAEN	IFS	Bureau 1 - Groupe scolaire Pasteur - rue Pierre de Coubertin - Bureau centralisateur	impasse de l'Orangeraie	0	0
301		Giberville	CAEN	IFS	Bureau 1 - Groupe scolaire Pasteur - rue Pierre de Coubertin - Bureau centralisateur	impasse des Jardins	0	0
301		Giberville	CAEN	IFS	Bureau 1 - Groupe scolaire Pasteur - rue Pierre de Coubertin - Bureau centralisateur	impasse des victimes civiles 39/45	0	0
301		Giberville	CAEN	IFS	Bureau 1 - Groupe scolaire Pasteur - rue Pierre de Coubertin - Bureau centralisateur	impasse du Château	0	0
301		Giberville	CAEN	IFS	Bureau 1 - Groupe scolaire Pasteur - rue Pierre de Coubertin - Bureau centralisateur	impasse du Vert Galant	0	0
301		Giberville	CAEN	IFS	Bureau 1 - Groupe scolaire Pasteur - rue Pierre de Coubertin - Bureau centralisateur	impasse Léo Ferré	0	0
301		Giberville	CAEN	IFS	Bureau 1 - Groupe scolaire Pasteur - rue Pierre de Coubertin - Bureau centralisateur	place de l'Hôtel de Ville	0	0
301		Giberville	CAEN	IFS	Bureau 1 - Groupe scolaire Pasteur - rue Pierre de Coubertin - Bureau centralisateur	route de Rouen	0	0
301		Giberville	CAEN	IFS	Bureau 1 - Groupe scolaire Pasteur - rue Pierre de Coubertin - Bureau centralisateur	rue Bernard Bécherel	0	0
301		Giberville	CAEN	IFS	Bureau 1 - Groupe scolaire Pasteur - rue Pierre de Coubertin - Bureau centralisateur	rue de la Fosse à Terre	0	0
301		Giberville	CAEN	IFS	Bureau 1 - Groupe scolaire Pasteur - rue Pierre de Coubertin - Bureau centralisateur	rue de la Gare	0	0
301		Giberville	CAEN	IFS	Bureau 1 - Groupe scolaire Pasteur - rue Pierre de Coubertin - Bureau centralisateur	rue de la Garenne	0	0
301		Giberville	CAEN	IFS	Bureau 1 - Groupe scolaire Pasteur - rue Pierre de Coubertin - Bureau centralisateur	rue de la Montagne	0	0
301		Giberville	CAEN	IFS	Bureau 1 - Groupe scolaire Pasteur - rue Pierre de Coubertin - Bureau centralisateur	rue de la Plaine	0	0
301		Giberville	CAEN	IFS	Bureau 1 - Groupe scolaire Pasteur - rue Pierre de Coubertin - Bureau centralisateur	rue de l'Eglise (du n°1 au n°15 et du n°2 au n°20)	0	0
301		Giberville	CAEN	IFS	Bureau 1 - Groupe scolaire Pasteur - rue Pierre de Coubertin - Bureau centralisateur	rue des Ecoles	0	0
301		Giberville	CAEN	IFS	Bureau 1 - Groupe scolaire Pasteur - rue Pierre de Coubertin - Bureau centralisateur	rue du Centre	0	0
301		Giberville	CAEN	IFS	Bureau 1 - Groupe scolaire Pasteur - rue Pierre de Coubertin - Bureau centralisateur	rue du Marais	0	0
301		Giberville	CAEN	IFS	Bureau 1 - Groupe scolaire Pasteur - rue Pierre de Coubertin - Bureau centralisateur	rue Guy Môquet	0	0
301		Giberville	CAEN	IFS	Bureau 1 - Groupe scolaire Pasteur - rue Pierre de Coubertin - Bureau centralisateur	rue Jacques Brel	0	0
301		Giberville	CAEN	IFS	Bureau 1 - Groupe scolaire Pasteur - rue Pierre de Coubertin - Bureau centralisateur	rue Pasteur	0	0

INSEE	INSEE (ancien)	COMMUNE	ARRT	CANTON	ADRESSE BV	ELECTEURS DOMICILIES	Nb BV commune	BV (vérif)
301		Giberville	CAEN	IFS	Bureau 1 - Groupe scolaire Pasteur - rue Pierre de Coubertin - Bureau centralisateur	ZI du Martray	0	0
301		Giberville	CAEN	IFS	Bureau 1 - Groupe scolaire Pasteur - rue Pierre de Coubertin - Bureau centralisateur	rue François Villon	0	0
301		Giberville	CAEN	IFS	**Bureau 2 - Groupe scolaire Pasteur - rue Pierre de Coubertin**	rue Albert Camus	0	0
301		Giberville	CAEN	IFS	Bureau 2 - Groupe scolaire Pasteur - rue Pierre de Coubertin	rue Alexandre Delforge	**0**	**1**
301		Giberville	CAEN	IFS	Bureau 2 - Groupe scolaire Pasteur - rue Pierre de Coubertin	rue Alexandre Dumas	0	0
301		Giberville	CAEN	IFS	Bureau 2 - Groupe scolaire Pasteur - rue Pierre de Coubertin	rue Alphonse Daudet	0	0
301		Giberville	CAEN	IFS	Bureau 2 - Groupe scolaire Pasteur - rue Pierre de Coubertin	Rue Ambroise Croizat	0	0
301		Giberville	CAEN	IFS	Bureau 2 - Groupe scolaire Pasteur - rue Pierre de Coubertin	rue André Gide	0	0
301		Giberville	CAEN	IFS	Bureau 2 - Groupe scolaire Pasteur - rue Pierre de Coubertin	rue André Lebastard	0	0
301		Giberville	CAEN	IFS	Bureau 2 - Groupe scolaire Pasteur - rue Pierre de Coubertin	rue André Lenormand	0	0
301		Giberville	CAEN	IFS	Bureau 2 - Groupe scolaire Pasteur - rue Pierre de Coubertin	rue Bernard Zajewski	0	0
301		Giberville	CAEN	IFS	Bureau 2 - Groupe scolaire Pasteur - rue Pierre de Coubertin	rue Calmette	0	0
301		Giberville	CAEN	IFS	Bureau 2 - Groupe scolaire Pasteur - rue Pierre de Coubertin	rue de la Fraternité	0	0
301		Giberville	CAEN	IFS	Bureau 2 - Groupe scolaire Pasteur - rue Pierre de Coubertin	rue de l'Egalité	0	0
301		Giberville	CAEN	IFS	Bureau 2 - Groupe scolaire Pasteur - rue Pierre de Coubertin	rue Denis Diderot	0	0
301		Giberville	CAEN	IFS	Bureau 2 - Groupe scolaire Pasteur - rue Pierre de Coubertin	rue des Acacias	0	0
301		Giberville	CAEN	IFS	Bureau 2 - Groupe scolaire Pasteur - rue Pierre de Coubertin	rue du Docteur Roux	0	0
301		Giberville	CAEN	IFS	Bureau 2 - Groupe scolaire Pasteur - rue Pierre de Coubertin	rue Elsa Triolet	0	0
301		Giberville	CAEN	IFS	Bureau 2 - Groupe scolaire Pasteur - rue Pierre de Coubertin	rue François de Malherbe	0	0
301		Giberville	CAEN	IFS	Bureau 2 - Groupe scolaire Pasteur - rue Pierre de Coubertin	rue George Sand	0	0
301		Giberville	CAEN	IFS	Bureau 2 - Groupe scolaire Pasteur - rue Pierre de Coubertin	rue Georges Brassens	0	0
301		Giberville	CAEN	IFS	Bureau 2 - Groupe scolaire Pasteur - rue Pierre de Coubertin	rue Guy de Maupassant	0	0
301		Giberville	CAEN	IFS	Bureau 2 - Groupe scolaire Pasteur - rue Pierre de Coubertin	rue Harry Hawkins	0	0
301		Giberville	CAEN	IFS	Bureau 2 - Groupe scolaire Pasteur - rue Pierre de Coubertin	rue Jean de la Fontaine	0	0
301		Giberville	CAEN	IFS	Bureau 2 - Groupe scolaire Pasteur - rue Pierre de Coubertin	rue Jean Genet	0	0
301		Giberville	CAEN	IFS	Bureau 2 - Groupe scolaire Pasteur - rue Pierre de Coubertin	Rue Jean Moulin	0	0
301		Giberville	CAEN	IFS	Bureau 2 - Groupe scolaire Pasteur - rue Pierre de Coubertin	rue Marie Curie	0	0
301		Giberville	CAEN	IFS	Bureau 2 - Groupe scolaire Pasteur - rue Pierre de Coubertin	rue Nelson Mandela	0	0
301		Giberville	CAEN	IFS	Bureau 2 - Groupe scolaire Pasteur - rue Pierre de Coubertin	rue Pierre de Coubertin	0	0
301		Giberville	CAEN	IFS	Bureau 2 - Groupe scolaire Pasteur - rue Pierre de Coubertin	rue Victor Hugo	0	0
301		Giberville	CAEN	IFS	Bureau 2 - Groupe scolaire Pasteur - rue Pierre de Coubertin	Rue Voltaire	0	0
301		Giberville	CAEN	IFS	**Bureau 3 - Groupe scolaire Pasteur - rue Pierre de Coubertin**	avenue Jules Ferry	**0**	**1**
301		Giberville	CAEN	IFS	Bureau 3 - Groupe scolaire Pasteur - rue Pierre de Coubertin	impasse Uranus	0	0
301		Giberville	CAEN	IFS	Bureau 3 - Groupe scolaire Pasteur - rue Pierre de Coubertin	résidence des Carlettes	0	0
301		Giberville	CAEN	IFS	Bureau 3 - Groupe scolaire Pasteur - rue Pierre de Coubertin	rue Arthur Rimbaud	0	0
301		Giberville	CAEN	IFS	Bureau 3 - Groupe scolaire Pasteur - rue Pierre de Coubertin	rue Daniel Godderidge	0	0
301		Giberville	CAEN	IFS	Bureau 3 - Groupe scolaire Pasteur - rue Pierre de Coubertin	rue de Beaumont	0	0
301		Giberville	CAEN	IFS	Bureau 3 - Groupe scolaire Pasteur - rue Pierre de Coubertin	rue de la Libération	0	0
301		Giberville	CAEN	IFS	Bureau 3 - Groupe scolaire Pasteur - rue Pierre de Coubertin	rue de la Liberté	0	0
301		Giberville	CAEN	IFS	Bureau 3 - Groupe scolaire Pasteur - rue Pierre de Coubertin	Rue de la nuit étoilée	0	0
301		Giberville	CAEN	IFS	Bureau 3 - Groupe scolaire Pasteur - rue Pierre de Coubertin	rue des Carlettes	0	0
301		Giberville	CAEN	IFS	Bureau 3 - Groupe scolaire Pasteur - rue Pierre de Coubertin	rue des Cités / centre	0	0
301		Giberville	CAEN	IFS	Bureau 3 - Groupe scolaire Pasteur - rue Pierre de Coubertin	rue des Frères Lumière	0	0
301		Giberville	CAEN	IFS	Bureau 3 - Groupe scolaire Pasteur - rue Pierre de Coubertin	rue des Peupliers	0	0
301		Giberville	CAEN	IFS	Bureau 3 - Groupe scolaire Pasteur - rue Pierre de Coubertin	rue du 19 mars 1962	0	0
301		Giberville	CAEN	IFS	Bureau 3 - Groupe scolaire Pasteur - rue Pierre de Coubertin	rue du Calvaire	0	0
301		Giberville	CAEN	IFS	Bureau 3 - Groupe scolaire Pasteur - rue Pierre de Coubertin	Rue du déjeuner sur l'herbe	0	0
301		Giberville	CAEN	IFS	Bureau 3 - Groupe scolaire Pasteur - rue Pierre de Coubertin	Rue du jardin des délices	0	0
301		Giberville	CAEN	IFS	Bureau 3 - Groupe scolaire Pasteur - rue Pierre de Coubertin	rue du XXème siècle	0	0
301		Giberville	CAEN	IFS	Bureau 3 - Groupe scolaire Pasteur - rue Pierre de Coubertin	rue Fernand Léger	0	0
301		Giberville	CAEN	IFS	Bureau 3 - Groupe scolaire Pasteur - rue Pierre de Coubertin	rue Guillaume Apollinaire	0	0
301		Giberville	CAEN	IFS	Bureau 3 - Groupe scolaire Pasteur - rue Pierre de Coubertin	rue Jean Effel	0	0
301		Giberville	CAEN	IFS	Bureau 3 - Groupe scolaire Pasteur - rue Pierre de Coubertin	rue Jean Roger	0	0
301		Giberville	CAEN	IFS	Bureau 3 - Groupe scolaire Pasteur - rue Pierre de Coubertin	rue Jean Vilar	0	0
301		Giberville	CAEN	IFS	Bureau 3 - Groupe scolaire Pasteur - rue Pierre de Coubertin	rue Max Ernst	0	0
301		Giberville	CAEN	IFS	Bureau 3 - Groupe scolaire Pasteur - rue Pierre de Coubertin	rue Pablo Picasso	0	0
301		Giberville	CAEN	IFS	Bureau 3 - Groupe scolaire Pasteur - rue Pierre de Coubertin	rue Paul Eluard	0	0
301		Giberville	CAEN	IFS	Bureau 3 - Groupe scolaire Pasteur - rue Pierre de Coubertin	rue Paul Verlaine	0	0
301		Giberville	CAEN	IFS	Bureau 3 - Groupe scolaire Pasteur - rue Pierre de Coubertin	rue Traversière	0	0
301		Giberville	CAEN	IFS	Bureau 3 - Groupe scolaire Pasteur - rue Pierre de Coubertin	avenue des Métallos	0	0
301		Giberville	CAEN	IFS	Bureau 3 - Groupe scolaire Pasteur - rue Pierre de Coubertin	avenue de l'Eternel printemps	0	0
301		Giberville	CAEN	IFS	Bureau 3 - Groupe scolaire Pasteur - rue Pierre de Coubertin	rue de l'Arbre argenté	0	0
301		Giberville	CAEN	IFS	Bureau 3 - Groupe scolaire Pasteur - rue Pierre de Coubertin	rue de l'Heure exquise	0	0
301		Giberville	CAEN	IFS	Bureau 3 - Groupe scolaire Pasteur - rue Pierre de Coubertin	rue des Danseuses bleues	0	0
301		Giberville	CAEN	IFS	Bureau 4 - Stade Claude Bozec - rue des Cités	allée de la Pigeonnière	0	0
301		Giberville	CAEN	IFS	**Bureau 4 - Stade Claude Bozec - rue des Cités**	allée de l'Abbé Pierre	**0**	**1**
301		Giberville	CAEN	IFS	Bureau 4 - Stade Claude Bozec - rue des Cités	allée des Bouleaux	0	0
301		Giberville	CAEN	IFS	Bureau 4 - Stade Claude Bozec - rue des Cités	allée des Campanules	0	0
301		Giberville	CAEN	IFS	Bureau 4 - Stade Claude Bozec - rue des Cités	allée des Ormelets	0	0
301		Giberville	CAEN	IFS	Bureau 4 - Stade Claude Bozec - rue des Cités	allée des Sapins	0	0
301		Giberville	CAEN	IFS	Bureau 4 - Stade Claude Bozec - rue des Cités	allée du Prieuré	0	0

INSEE	INSEE (ancien)	COMMUNE	ARRT	CANTON	ADRESSE BV	ELECTEURS DOMICILIES	Nb BV commune	BV (vérif)
301		Giberville	CAEN	IFS	Bureau 4 - Stade Claude Bozec - rue des Cités	allée Saint Simon	0	0
301		Giberville	CAEN	IFS	Bureau 4 - Stade Claude Bozec - rue des Cités	avenue Cavalière	0	0
301		Giberville	CAEN	IFS	Bureau 4 - Stade Claude Bozec - rue des Cités	avenue du Point du Jour	0	0
301		Giberville	CAEN	IFS	Bureau 4 - Stade Claude Bozec - rue des Cités	chemin de Mondeville	0	0
301		Giberville	CAEN	IFS	Bureau 4 - Stade Claude Bozec - rue des Cités	impasse de la Licorne	0	0
301		Giberville	CAEN	IFS	Bureau 4 - Stade Claude Bozec - rue des Cités	impasse de l'Aurore	0	0
301		Giberville	CAEN	IFS	Bureau 4 - Stade Claude Bozec - rue des Cités	impasse des Cerisiers	0	0
301		Giberville	CAEN	IFS	Bureau 4 - Stade Claude Bozec - rue des Cités	impasse des Œillets	0	0
301		Giberville	CAEN	IFS	Bureau 4 - Stade Claude Bozec - rue des Cités	place du Bourrelier	0	0
301		Giberville	CAEN	IFS	Bureau 4 - Stade Claude Bozec - rue des Cités	rue de la Forge	0	0
301		Giberville	CAEN	IFS	Bureau 4 - Stade Claude Bozec - rue des Cités	rue de la Motte du Houx	0	0
301		Giberville	CAEN	IFS	Bureau 4 - Stade Claude Bozec - rue des Cités	rue de l'Eglise (du n°21 au n°35 et du n°30 au n °52)	0	0
301		Giberville	CAEN	IFS	Bureau 4 - Stade Claude Bozec - rue des Cités	rue des Bleuets	0	0
301		Giberville	CAEN	IFS	Bureau 4 - Stade Claude Bozec - rue des Cités	rue des Champs Fleuris	0	0
301		Giberville	CAEN	IFS	Bureau 4 - Stade Claude Bozec - rue des Cités	rue des Charmilles	0	0
301		Giberville	CAEN	IFS	Bureau 4 - Stade Claude Bozec - rue des Cités	rue des Cités / Plateau	0	0
301		Giberville	CAEN	IFS	Bureau 4 - Stade Claude Bozec - rue des Cités	rue des Coquelicots	0	0
301		Giberville	CAEN	IFS	Bureau 4 - Stade Claude Bozec - rue des Cités	rue des Eglantiers	0	0
301		Giberville	CAEN	IFS	Bureau 4 - Stade Claude Bozec - rue des Cités	rue des Etriers	0	0
301		Giberville	CAEN	IFS	Bureau 4 - Stade Claude Bozec - rue des Cités	rue des Lauriers	0	0
301		Giberville	CAEN	IFS	Bureau 4 - Stade Claude Bozec - rue des Cités	rue des Marguerites	0	0
301		Giberville	CAEN	IFS	Bureau 4 - Stade Claude Bozec - rue des Cités	rue du Bois	0	0
301		Giberville	CAEN	IFS	Bureau 4 - Stade Claude Bozec - rue des Cités	rue du Clos Neuf	0	0
301		Giberville	CAEN	IFS	Bureau 4 - Stade Claude Bozec - rue des Cités	rue du Fer à Cheval	0	0
301		Giberville	CAEN	IFS	Bureau 4 - Stade Claude Bozec - rue des Cités	rue du Maréchal Ferrant	0	0
309		Gouvix	CAEN	THURY HARCOURT	Mairie		1	1
310		Grainville-Langannerie	CAEN	THURY HARCOURT	Mairie		1	1
311		Grainville-sur-Odon	CAEN	EVRECY	Mairie		1	1
319		Grentheville	CAEN	EVRECY	Mairie		1	1
320		Grimbosq	CAEN	THURY HARCOURT	Mairie		1	1
325		Hermanville-sur-Mer	CAEN	OUISTREHAM	**Bureau 1 - La Ferme - pôle enfance jeunesse socioculturel - 37 Grande Rue - bureau centralisateur**	allée des Tilleuls	**3**	**1**
325		Hermanville-sur-Mer	CAEN	OUISTREHAM	Bureau 1 - La Ferme - pôle enfance jeunesse socioculturel - 27 Grande Rue - bureau centralisateur	allée du verger	0	0
325		Hermanville-sur-Mer	CAEN	OUISTREHAM	Bureau 1 - La Ferme - pôle enfance jeunesse socioculturel - 27 Grande Rue - bureau centralisateur	allée Tangmere	0	0
325		Hermanville-sur-Mer	CAEN	OUISTREHAM	Bureau 1 - La Ferme - pôle enfance jeunesse socioculturel - 27 Grande Rue - bureau centralisateur	avenue du Clos Hébert	0	0
325		Hermanville-sur-Mer	CAEN	OUISTREHAM	Bureau 1 - La Ferme - pôle enfance jeunesse socioculturel - 27 Grande Rue - bureau centralisateur	avenue Harold Pickersgill	0	0
325		Hermanville-sur-Mer	CAEN	OUISTREHAM	Bureau 1 - La Ferme - pôle enfance jeunesse socioculturel - 27 Grande Rue - bureau centralisateur	avenue Simone Weill	0	0
325		Hermanville-sur-Mer	CAEN	OUISTREHAM	Bureau 1 - La Ferme - pôle enfance jeunesse socioculturel - 27 Grande Rue - bureau centralisateur	chemin aux Romains	0	0
325		Hermanville-sur-Mer	CAEN	OUISTREHAM	Bureau 1 - La Ferme - pôle enfance jeunesse socioculturel - 27 Grande Rue - bureau centralisateur	chemin de Calais	0	0
325		Hermanville-sur-Mer	CAEN	OUISTREHAM	Bureau 1 - La Ferme - pôle enfance jeunesse socioculturel - 27 Grande Rue - bureau centralisateur	chemin de Plumetot	0	0
325		Hermanville-sur-Mer	CAEN	OUISTREHAM	Bureau 1 - La Ferme - pôle enfance jeunesse socioculturel - 27 Grande Rue - bureau centralisateur	Grande Rue	0	0
325		Hermanville-sur-Mer	CAEN	OUISTREHAM	Bureau 1 - La Ferme - pôle enfance jeunesse socioculturel - 27 Grande Rue - bureau centralisateur	impasse des Erables	0	0
325		Hermanville-sur-Mer	CAEN	OUISTREHAM	Bureau 1 - La Ferme - pôle enfance jeunesse socioculturel - 27 Grande Rue - bureau centralisateur	impasse des Marronniers	0	0
325		Hermanville-sur-Mer	CAEN	OUISTREHAM	Bureau 1 - La Ferme - pôle enfance jeunesse socioculturel - 27 Grande Rue - bureau centralisateur	impasse des Tilleuls	0	0
325		Hermanville-sur-Mer	CAEN	OUISTREHAM	Bureau 1 - La Ferme - pôle enfance jeunesse socioculturel - 27 Grande Rue - bureau centralisateur	impasse Vasnier	0	0
325		Hermanville-sur-Mer	CAEN	OUISTREHAM	Bureau 1 - La Ferme - pôle enfance jeunesse socioculturel - 27 Grande Rue - bureau centralisateur	place de la Liberté	0	0
325		Hermanville-sur-Mer	CAEN	OUISTREHAM	Bureau 1 - La Ferme - pôle enfance jeunesse socioculturel - 27 Grande Rue - bureau centralisateur	route de Caen	0	0
325		Hermanville-sur-Mer	CAEN	OUISTREHAM	Bureau 1 - La Ferme - pôle enfance jeunesse socioculturel - 27 Grande Rue - bureau centralisateur	rue Annie Girardot	0	0
325		Hermanville-sur-Mer	CAEN	OUISTREHAM	Bureau 1 - La Ferme - pôle enfance jeunesse socioculturel - 27 Grande Rue - bureau centralisateur	rue Casimir Hébert	0	0
325		Hermanville-sur-Mer	CAEN	OUISTREHAM	Bureau 1 - La Ferme - pôle enfance jeunesse socioculturel - 27 Grande Rue - bureau centralisateur	rue Danièle Mitterrand	0	0
325		Hermanville-sur-Mer	CAEN	OUISTREHAM	Bureau 1 - La Ferme - pôle enfance jeunesse socioculturel - 27 Grande Rue - bureau centralisateur	Rue de la Croix Rose	0	0
325		Hermanville-sur-Mer	CAEN	OUISTREHAM	Bureau 1 - La Ferme - pôle enfance jeunesse socioculturel - 27 Grande Rue - bureau centralisateur	rue de la Délivrande	0	0
325		Hermanville-sur-Mer	CAEN	OUISTREHAM	Bureau 1 - La Ferme - pôle enfance jeunesse socioculturel - 27 Grande Rue - bureau centralisateur	rue de la Haie aux Fèves	0	0
325		Hermanville-sur-Mer	CAEN	OUISTREHAM	Bureau 1 - La Ferme - pôle enfance jeunesse socioculturel - 27 Grande Rue - bureau centralisateur	rue de Troarn	0	0
325		Hermanville-sur-Mer	CAEN	OUISTREHAM	Bureau 1 - La Ferme - pôle enfance jeunesse socioculturel - 27 Grande Rue - bureau centralisateur	rue des Ecoles	0	0
325		Hermanville-sur-Mer	CAEN	OUISTREHAM	Bureau 1 - La Ferme - pôle enfance jeunesse socioculturel - 27 Grande Rue - bureau centralisateur	rue du bac du Port	0	0
325		Hermanville-sur-Mer	CAEN	OUISTREHAM	Bureau 1 - La Ferme - pôle enfance jeunesse socioculturel - 27 Grande Rue - bureau centralisateur	rue du Champ Fleuri	0	0
325		Hermanville-sur-Mer	CAEN	OUISTREHAM	Bureau 1 - La Ferme - pôle enfance jeunesse socioculturel - 27 Grande Rue - bureau centralisateur	rue du Clos Caillet	0	0
325		Hermanville-sur-Mer	CAEN	OUISTREHAM	Bureau 1 - La Ferme - pôle enfance jeunesse socioculturel - 27 Grande Rue - bureau centralisateur	rue du Tour de Ville	0	0
326		Hermanville-sur-Mer	CAEN	OUISTREHAM	Bureau 1 - La Ferme - pôle enfance jeunesse socioculturel - 27 Grande Rue - bureau centralisateur	rue Edmonde Charles-Roux	0	0
325		Hermanville-sur-Mer	CAEN	OUISTREHAM	Bureau 1 - La Ferme - pôle enfance jeunesse socioculturel - 27 Grande Rue - bureau centralisateur	rue Guy Baudry	0	0
325		Hermanville-sur-Mer	CAEN	OUISTREHAM	Bureau 1 - La Ferme - pôle enfance jeunesse socioculturel - 27 Grande Rue - bureau centralisateur	rue Jean Moulin	0	0
325		Hermanville-sur-Mer	CAEN	OUISTREHAM	Bureau 1 - La Ferme - pôle enfance jeunesse socioculturel - 27 Grande Rue - bureau centralisateur	rue Jean Sarrazin	0	0
325		Hermanville-sur-Mer	CAEN	OUISTREHAM	Bureau 1 - La Ferme - pôle enfance jeunesse socioculturel - 27 Grande Rue - bureau centralisateur	rue Jeanne Moreau	0	0
325		Hermanville-sur-Mer	CAEN	OUISTREHAM	Bureau 1 - La Ferme - pôle enfance jeunesse socioculturel - 27 Grande Rue - bureau centralisateur	rue Madame Henri Spriet	0	0
325		Hermanville-sur-Mer	CAEN	OUISTREHAM	Bureau 1 - La Ferme - pôle enfance jeunesse socioculturel - 27 Grande Rue - bureau centralisateur	rue Michèle Morgan	0	0
325		Hermanville-sur-Mer	CAEN	OUISTREHAM	Bureau 1 - La Ferme - pôle enfance jeunesse socioculturel - 27 Grande Rue - bureau centralisateur	rue Verte	0	0
325		Hermanville-sur-Mer	CAEN	OUISTREHAM	**Bureau 2 - La Ferme - pôle enfance jeunesse socioculturel - 37 Grande Rue**	allée des Coquelicots	**0**	**1**
325		Hermanville-sur-Mer	CAEN	OUISTREHAM	Bureau 2 - La Ferme - pôle enfance jeunesse socioculturel - 37 Grande Rue	Allée des Doris	0	0
325		Hermanville-sur-Mer	CAEN	OUISTREHAM	Bureau 2 - La Ferme - pôle enfance jeunesse socioculturel - 37 Grande Rue	allée des Picoteux	0	0
325		Hermanville-sur-Mer	CAEN	OUISTREHAM	Bureau 2 - La Ferme - pôle enfance jeunesse socioculturel - 37 Grande Rue	allée des Violettes	0	0

INSEE	INSEE (ancien)	COMMUNE	ARRT	CANTON	ADRESSE BV	ELECTEURS DOMICILIES	Nb BV commune	BV (vérif)
325		Hermanville-sur-Mer	CAEN	OUISTREHAM	Bureau 2 - La Ferme - pôle enfance jeunesse socioculturel - 37 Grande Rue	Avenue Albert camus	0	0
325		Hermanville-sur-Mer	CAEN	OUISTREHAM	Bureau 2 - La Ferme - pôle enfance jeunesse socioculturel - 37 Grande Rue	Avenue André Malraux	0	0
325		Hermanville-sur-Mer	CAEN	OUISTREHAM	Bureau 2 - La Ferme - pôle enfance jeunesse socioculturel - 37 Grande Rue	avenue François Mitterand	0	0
325		Hermanville-sur-Mer	CAEN	OUISTREHAM	Bureau 2 - La Ferme - pôle enfance jeunesse socioculturel - 37 Grande Rue	Avenue Nelson Mandela	0	0
325		Hermanville-sur-Mer	CAEN	OUISTREHAM	Bureau 2 - La Ferme - pôle enfance jeunesse socioculturel - 37 Grande Rue	chemin des Clos	0	0
325		Hermanville-sur-Mer	CAEN	OUISTREHAM	Bureau 2 - La Ferme - pôle enfance jeunesse socioculturel - 37 Grande Rue	chemin du Douet	0	0
325		Hermanville-sur-Mer	CAEN	OUISTREHAM	Bureau 2 - La Ferme - pôle enfance jeunesse socioculturel - 37 Grande Rue	impasse de la Crutte	0	0
325		Hermanville-sur-Mer	CAEN	OUISTREHAM	Bureau 2 - La Ferme - pôle enfance jeunesse socioculturel - 37 Grande Rue	impasse Le Becq	0	0
325		Hermanville-sur-Mer	CAEN	OUISTREHAM	Bureau 2 - La Ferme - pôle enfance jeunesse socioculturel - 37 Grande Rue	résidence de l'Ormoie	0	0
325		Hermanville-sur-Mer	CAEN	OUISTREHAM	Bureau 2 - La Ferme - pôle enfance jeunesse socioculturel - 37 Grande Rue	route de Lion	0	0
325		Hermanville-sur-Mer	CAEN	OUISTREHAM	Bureau 2 - La Ferme - pôle enfance jeunesse socioculturel - 37 Grande Rue	rue Amiral Giret	0	0
325		Hermanville-sur-Mer	CAEN	OUISTREHAM	Bureau 2 - La Ferme - pôle enfance jeunesse socioculturel - 37 Grande Rue	rue Chambois	0	0
325		Hermanville-sur-Mer	CAEN	OUISTREHAM	Bureau 2 - La Ferme - pôle enfance jeunesse socioculturel - 37 Grande Rue	rue d'Angerville	0	0
325		Hermanville-sur-Mer	CAEN	OUISTREHAM	Bureau 2 - La Ferme - pôle enfance jeunesse socioculturel - 37 Grande Rue	rue de la Bergerie	0	0
325		Hermanville-sur-Mer	CAEN	OUISTREHAM	Bureau 2 - La Ferme - pôle enfance jeunesse socioculturel - 37 Grande Rue	rue de la Canardière	0	0
325		Hermanville-sur-Mer	CAEN	OUISTREHAM	Bureau 2 - La Ferme - pôle enfance jeunesse socioculturel - 37 Grande Rue	rue de la Grange	0	0
328		Hermanville-sur-Mer	CAEN	OUISTREHAM	Bureau 2 - La Ferme - pôle enfance jeunesse socioculturel - 37 Grande Rue	rue de la Laiterie	0	0
325		Hermanville-sur-Mer	CAEN	OUISTREHAM	Bureau 2 - La Ferme - pôle enfance jeunesse socioculturel - 37 Grande Rue	rue de la Mare aux Fanets	0	0
327		Hermanville-sur-Mer	CAEN	OUISTREHAM	Bureau 2 - La Ferme - pôle enfance jeunesse socioculturel - 37 Grande Rue	rue de l'Avenir	0	0
327		Hermanville-sur-Mer	CAEN	OUISTREHAM	Bureau 2 - La Ferme - pôle enfance jeunesse socioculturel - 37 Grande Rue	rue de Luc	0	0
327		Hermanville-sur-Mer	CAEN	OUISTREHAM	Bureau 2 - La Ferme - pôle enfance jeunesse socioculturel - 37 Grande Rue	rue des Alouettes	0	0
325		Hermanville-sur-Mer	CAEN	OUISTREHAM	Bureau 2 - La Ferme - pôle enfance jeunesse socioculturel - 37 Grande Rue	rue des Jonquilles	0	0
325		Hermanville-sur-Mer	CAEN	OUISTREHAM	Bureau 2 - La Ferme - pôle enfance jeunesse socioculturel - 37 Grande Rue	rue des Mouettes	0	0
325		Hermanville-sur-Mer	CAEN	OUISTREHAM	Bureau 2 - La Ferme - pôle enfance jeunesse socioculturel - 37 Grande Rue	rue des Pinsons	0	0
325		Hermanville-sur-Mer	CAEN	OUISTREHAM	Bureau 2 - La Ferme - pôle enfance jeunesse socioculturel - 37 Grande Rue	rue du Captain Arthur Gardner	0	0
325		Hermanville-sur-Mer	CAEN	OUISTREHAM	Bureau 2 - La Ferme - pôle enfance jeunesse socioculturel - 37 Grande Rue	rue du Cimetière Anglais	0	0
325		Hermanville-sur-Mer	CAEN	OUISTREHAM	Bureau 2 - La Ferme - pôle enfance jeunesse socioculturel - 37 Grande Rue	rue du Croiseur Durban	0	0
325		Hermanville-sur-Mer	CAEN	OUISTREHAM	Bureau 2 - La Ferme - pôle enfance jeunesse socioculturel - 37 Grande Rue	rue du Croiseur Sumatra	0	0
325		Hermanville-sur-Mer	CAEN	OUISTREHAM	Bureau 2 - La Ferme - pôle enfance jeunesse socioculturel - 37 Grande Rue	rue du Prat	0	0
325		Hermanville-sur-Mer	CAEN	OUISTREHAM	Bureau 2 - La Ferme - pôle enfance jeunesse socioculturel - 37 Grande Rue	rue du Pressoir	0	0
325		Hermanville-sur-Mer	CAEN	OUISTREHAM	Bureau 2 - La Ferme - pôle enfance jeunesse socioculturel - 37 Grande Rue	rue du Vieux Paitis	0	0
325		Hermanville-sur-Mer	CAEN	OUISTREHAM	Bureau 2 - La Ferme - pôle enfance jeunesse socioculturel - 37 Grande Rue	rue Hervé Le Roy	0	0
325		Hermanville-sur-Mer	CAEN	OUISTREHAM	**Bureau 3 - La Ferme - pôle enfance jeunesse socioculturel - 37 Grande Rue**	Allée Armand Fichot	**0**	**1**
325		Hermanville-sur-Mer	CAEN	OUISTREHAM	Bureau 3 - La Ferme - pôle enfance jeunesse socioculturel - 37 Grande Rue	allée de la Brise	0	0
325		Hermanville-sur-Mer	CAEN	OUISTREHAM	Bureau 3 - La Ferme - pôle enfance jeunesse socioculturel - 37 Grande Rue	Allée de l'Aquilon	0	0
325		Hermanville-sur-Mer	CAEN	OUISTREHAM	Bureau 3 - La Ferme - pôle enfance jeunesse socioculturel - 37 Grande Rue	allée de Nordet	0	0
325		Hermanville-sur-Mer	CAEN	OUISTREHAM	Bureau 3 - La Ferme - pôle enfance jeunesse socioculturel - 37 Grande Rue	Allée des Vikings	0	0
325		Hermanville-sur-Mer	CAEN	OUISTREHAM	Bureau 3 - La Ferme - pôle enfance jeunesse socioculturel - 37 Grande Rue	allée du Noroit	0	0
325		Hermanville-sur-Mer	CAEN	OUISTREHAM	Bureau 3 - La Ferme - pôle enfance jeunesse socioculturel - 37 Grande Rue	allée du Suroit	0	0
325		Hermanville-sur-Mer	CAEN	OUISTREHAM	Bureau 3 - La Ferme - pôle enfance jeunesse socioculturel - 37 Grande Rue	avenue Carnot	0	0
325		Hermanville-sur-Mer	CAEN	OUISTREHAM	Bureau 3 - La Ferme - pôle enfance jeunesse socioculturel - 37 Grande Rue	avenue du 6 juin	0	0
325		Hermanville-sur-Mer	CAEN	OUISTREHAM	Bureau 3 - La Ferme - pôle enfance jeunesse socioculturel - 37 Grande Rue	avenue Félix Faure	0	0
325		Hermanville-sur-Mer	CAEN	OUISTREHAM	Bureau 3 - La Ferme - pôle enfance jeunesse socioculturel - 37 Grande Rue	Avenue Henri Gravier	0	0
325		Hermanville-sur-Mer	CAEN	OUISTREHAM	Bureau 3 - La Ferme - pôle enfance jeunesse socioculturel - 37 Grande Rue	avenue Madame Coty	0	0
325		Hermanville-sur-Mer	CAEN	OUISTREHAM	Bureau 3 - La Ferme - pôle enfance jeunesse socioculturel - 37 Grande Rue	avenue Marie-Amélie Le Fur	0	0
325		Hermanville-sur-Mer	CAEN	OUISTREHAM	Bureau 3 - La Ferme - pôle enfance jeunesse socioculturel - 37 Grande Rue	boulevard de la 3ème DIB	0	0
325		Hermanville-sur-Mer	CAEN	OUISTREHAM	Bureau 3 - La Ferme - pôle enfance jeunesse socioculturel - 37 Grande Rue	boulevard de la Mer	0	0
325		Hermanville-sur-Mer	CAEN	OUISTREHAM	Bureau 3 - La Ferme - pôle enfance jeunesse socioculturel - 37 Grande Rue	chemin des Hautes Sentes	0	0
325		Hermanville-sur-Mer	CAEN	OUISTREHAM	Bureau 3 - La Ferme - pôle enfance jeunesse socioculturel - 37 Grande Rue	chemin des Ombrages	0	0
325		Hermanville-sur-Mer	CAEN	OUISTREHAM	Bureau 3 - La Ferme - pôle enfance jeunesse socioculturel - 37 Grande Rue	chemin du Hamel	0	0
325		Hermanville-sur-Mer	CAEN	OUISTREHAM	Bureau 3 - La Ferme - pôle enfance jeunesse socioculturel - 37 Grande Rue	chemin du Moulin	0	0
325		Hermanville-sur-Mer	CAEN	OUISTREHAM	Bureau 3 - La Ferme - pôle enfance jeunesse socioculturel - 37 Grande Rue	Clos du Moulin	0	0
325		Hermanville-sur-Mer	CAEN	OUISTREHAM	Bureau 3 - La Ferme - pôle enfance jeunesse socioculturel - 37 Grande Rue	Passage de la grande ronde	0	0
325		Hermanville-sur-Mer	CAEN	OUISTREHAM	Bureau 3 - La Ferme - pôle enfance jeunesse socioculturel - 37 Grande Rue	Passage Hendle	0	0
325		Hermanville-sur-Mer	CAEN	OUISTREHAM	Bureau 3 - La Ferme - pôle enfance jeunesse socioculturel - 37 Grande Rue	place Cuirassé Courbet	0	0
325		Hermanville-sur-Mer	CAEN	OUISTREHAM	Bureau 3 - La Ferme - pôle enfance jeunesse socioculturel - 37 Grande Rue	place de la 3ème DIB	0	0
325		Hermanville-sur-Mer	CAEN	OUISTREHAM	Bureau 3 - La Ferme - pôle enfance jeunesse socioculturel - 37 Grande Rue	promenade Henri Spriet	0	0
325		Hermanville-sur-Mer	CAEN	OUISTREHAM	Bureau 3 - La Ferme - pôle enfance jeunesse socioculturel - 37 Grande Rue	résidence des Tamaris	0	0
325		Hermanville-sur-Mer	CAEN	OUISTREHAM	Bureau 3 - La Ferme - pôle enfance jeunesse socioculturel - 37 Grande Rue	rue Amiral Wietzel	0	0
325		Hermanville-sur-Mer	CAEN	OUISTREHAM	Bureau 3 - La Ferme - pôle enfance jeunesse socioculturel - 37 Grande Rue	rue Beauséjour	0	0
325		Hermanville-sur-Mer	CAEN	OUISTREHAM	Bureau 3 - La Ferme - pôle enfance jeunesse socioculturel - 37 Grande Rue	rue Blanche Rose	0	0
325		Hermanville-sur-Mer	CAEN	OUISTREHAM	Bureau 3 - La Ferme - pôle enfance jeunesse socioculturel - 37 Grande Rue	rue de Cherbourg	0	0
325		Hermanville-sur-Mer	CAEN	OUISTREHAM	Bureau 3 - La Ferme - pôle enfance jeunesse socioculturel - 37 Grande Rue	rue de Compiègne	0	0
325		Hermanville-sur-Mer	CAEN	OUISTREHAM	Bureau 3 - La Ferme - pôle enfance jeunesse socioculturel - 37 Grande Rue	rue de Fécamp	0	0
325		Hermanville-sur-Mer	CAEN	OUISTREHAM	Bureau 3 - La Ferme - pôle enfance jeunesse socioculturel - 37 Grande Rue	rue de la Rosière	0	0
325		Hermanville-sur-Mer	CAEN	OUISTREHAM	Bureau 3 - La Ferme - pôle enfance jeunesse socioculturel - 37 Grande Rue	rue de Pont l'Evêque	0	0
325		Hermanville-sur-Mer	CAEN	OUISTREHAM	Bureau 3 - La Ferme - pôle enfance jeunesse socioculturel - 37 Grande Rue	rue de Reims	0	0
325		Hermanville-sur-Mer	CAEN	OUISTREHAM	Bureau 3 - La Ferme - pôle enfance jeunesse socioculturel - 37 Grande Rue	rue de Rouen	0	0
325		Hermanville-sur-Mer	CAEN	OUISTREHAM	Bureau 3 - La Ferme - pôle enfance jeunesse socioculturel - 37 Grande Rue	rue de Senlis	0	0
325		Hermanville-sur-Mer	CAEN	OUISTREHAM	Bureau 3 - La Ferme - pôle enfance jeunesse socioculturel - 37 Grande Rue	rue de Verdun	0	0
325		Hermanville-sur-Mer	CAEN	OUISTREHAM	Bureau 3 - La Ferme - pôle enfance jeunesse socioculturel - 37 Grande Rue	rue des Alizés	0	0

INSEE	INSEE (ancien)	COMMUNE	ARRT	CANTON	ADRESSE BV	ELECTEURS DOMICILIES	Nb BV commune	BV (vérif)
325		Hermanville-sur-Mer	CAEN	OUISTREHAM	Bureau 3 - La Ferme - pôle enfance jeunesse socioculturel - 37 Grande Rue	rue des Larentides	0	0
325		Hermanville-sur-Mer	CAEN	OUISTREHAM	Bureau 3 - La Ferme - pôle enfance jeunesse socioculturel - 37 Grande Rue	rue des Roseaux	0	0
325		Hermanville-sur-Mer	CAEN	OUISTREHAM	Bureau 3 - La Ferme - pôle enfance jeunesse socioculturel - 37 Grande Rue	rue des Sternes	0	0
325		Hermanville-sur-Mer	CAEN	OUISTREHAM	Bureau 3 - La Ferme - pôle enfance jeunesse socioculturel - 37 Grande Rue	rue des Verts Prés	0	0
325		Hermanville-sur-Mer	CAEN	OUISTREHAM	Bureau 3 - La Ferme - pôle enfance jeunesse socioculturel - 37 Grande Rue	rue des Vikings	0	0
325		Hermanville-sur-Mer	CAEN	OUISTREHAM	Bureau 3 - La Ferme - pôle enfance jeunesse socioculturel - 37 Grande Rue	rue du Château d'Eau	0	0
325		Hermanville-sur-Mer	CAEN	OUISTREHAM	Bureau 3 - La Ferme - pôle enfance jeunesse socioculturel - 37 Grande Rue	rue du Docteur Turgis	0	0
325		Hermanville-sur-Mer	CAEN	OUISTREHAM	Bureau 3 - La Ferme - pôle enfance jeunesse socioculturel - 37 Grande Rue	rue du Havre	0	0
325		Hermanville-sur-Mer	CAEN	OUISTREHAM	Bureau 3 - La Ferme - pôle enfance jeunesse socioculturel - 37 Grande Rue	rue du Moulin	0	0
325		Hermanville-sur-Mer	CAEN	OUISTREHAM	Bureau 3 - La Ferme - pôle enfance jeunesse socioculturel - 37 Grande Rue	rue du Pré de l'Isle	0	0
325		Hermanville-sur-Mer	CAEN	OUISTREHAM	Bureau 3 - La Ferme - pôle enfance jeunesse socioculturel - 37 Grande Rue	rue Flandres Dunkerque	0	0
325		Hermanville-sur-Mer	CAEN	OUISTREHAM	Bureau 3 - La Ferme - pôle enfance jeunesse socioculturel - 37 Grande Rue	rue Madame Pierre Duval	0	0
325		Hermanville-sur-Mer	CAEN	OUISTREHAM	Bureau 3 - La Ferme - pôle enfance jeunesse socioculturel - 37 Grande Rue	rue Nominingue	0	0
325		Hermanville-sur-Mer	CAEN	OUISTREHAM	Bureau 3 - La Ferme - pôle enfance jeunesse socioculturel - 37 Grande Rue	rue Rémy Caban	0	0
325		Hermanville-sur-Mer	CAEN	OUISTREHAM	Bureau 3 - La Ferme - pôle enfance jeunesse socioculturel - 37 Grande Rue	rue Stella Maris	0	0
325		Hermanville-sur-Mer	CAEN	OUISTREHAM	Bureau 3 - La Ferme - pôle enfance jeunesse socioculturel - 37 Grande Rue	rue Traversière	0	0
327		Hérouville-Saint-Clair	CAEN	HEROUVILLE ST CLAIR	**Bureau 01 - Hôtel de ville - 11 place François Mitterrand - bureau centralisateur**	avenue de Berlin	**15**	**1**
327		Hérouville-Saint-Clair	CAEN	HEROUVILLE ST CLAIR	Bureau 01 - Hôtel de ville - 11 place François Mitterrand - bureau centralisateur	avenue de la Grande Cavée (n°2 à 68)	0	0
327		Hérouville-Saint-Clair	CAEN	HEROUVILLE ST CLAIR	Bureau 01 - Hôtel de ville - 11 place François Mitterrand - bureau centralisateur	avenue de la Valeuse - la Cité	0	0
327		Hérouville-Saint-Clair	CAEN	HEROUVILLE ST CLAIR	Bureau 01 - Hôtel de ville - 11 place François Mitterrand - bureau centralisateur	ballade des Amoureux	0	0
327		Hérouville-Saint-Clair	CAEN	HEROUVILLE ST CLAIR	Bureau 01 - Hôtel de ville - 11 place François Mitterrand - bureau centralisateur	Grand Parc (numéros 1101 à 1112)	0	0
327		Hérouville-Saint-Clair	CAEN	HEROUVILLE ST CLAIR	Bureau 01 - Hôtel de ville - 11 place François Mitterrand - bureau centralisateur	Grand Parc (numéros 201 à 204)	0	0
327		Hérouville-Saint-Clair	CAEN	HEROUVILLE ST CLAIR	Bureau 01 - Hôtel de ville - 11 place François Mitterrand - bureau centralisateur	Grand Parc (numéros 216 à 220)	0	0
327		Hérouville-Saint-Clair	CAEN	HEROUVILLE ST CLAIR	Bureau 01 - Hôtel de ville - 11 place François Mitterrand - bureau centralisateur	Grand Parc (portes 1 et 12)	0	0
327		Hérouville-Saint-Clair	CAEN	HEROUVILLE ST CLAIR	Bureau 01 - Hôtel de ville - 11 place François Mitterrand - bureau centralisateur	passage de la Poste	0	0
327		Hérouville-Saint-Clair	CAEN	HEROUVILLE ST CLAIR	Bureau 01 - Hôtel de ville - 11 place François Mitterrand - bureau centralisateur	place de l'Europe	0	0
327		Hérouville-Saint-Clair	CAEN	HEROUVILLE ST CLAIR	Bureau 01 - Hôtel de ville - 11 place François Mitterrand - bureau centralisateur	place de l'Horloge	0	0
327		Hérouville-Saint-Clair	CAEN	HEROUVILLE ST CLAIR	Bureau 01 - Hôtel de ville - 11 place François Mitterrand - bureau centralisateur	place François Mitterrand	0	0
327		Hérouville-Saint-Clair	CAEN	HEROUVILLE ST CLAIR	Bureau 01 - Hôtel de ville - 11 place François Mitterrand - bureau centralisateur	promenade des Squares	0	0
327		Hérouville-Saint-Clair	CAEN	HEROUVILLE ST CLAIR	Bureau 01 - Hôtel de ville - 11 place François Mitterrand - bureau centralisateur	rue de Rome	0	0
327		Hérouville-Saint-Clair	CAEN	HEROUVILLE ST CLAIR	Bureau 01 - Hôtel de ville - 11 place François Mitterrand - bureau centralisateur	rue de Strasbourg	0	0
327		Hérouville-Saint-Clair	CAEN	HEROUVILLE ST CLAIR	Bureau 01 - Hôtel de ville - 11 place François Mitterrand - bureau centralisateur	square du Théâtre	0	0
327		Hérouville-Saint-Clair	CAEN	HEROUVILLE ST CLAIR	**Bureau 02 - Ecole Montmorency - 9 rue des Bouvines - bureau centralisateur pour élection cantonale**	allée Clos des 3 Coins	**0**	**1**
327		Hérouville-Saint-Clair	CAEN	HEROUVILLE ST CLAIR	Bureau 02 - Ecole Montmorency - 9 rue des Bouvines - bureau centralisateur pour élection cantonale	allée de la Pléiade	0	0
327		Hérouville-Saint-Clair	CAEN	HEROUVILLE ST CLAIR	Bureau 02 - Ecole Montmorency - 9 rue des Bouvines - bureau centralisateur pour élection cantonale	allée de l'Angle	0	0
327		Hérouville-Saint-Clair	CAEN	HEROUVILLE ST CLAIR	Bureau 02 - Ecole Montmorency - 9 rue des Bouvines - bureau centralisateur pour élection cantonale	allée du Roc	0	0
327		Hérouville-Saint-Clair	CAEN	HEROUVILLE ST CLAIR	Bureau 02 - Ecole Montmorency - 9 rue des Bouvines - bureau centralisateur pour élection cantonale	boulevard de la Paix (côté pair : du n°558 au n°1448 et du n°765 au n°1549)	0	0
327		Hérouville-Saint-Clair	CAEN	HEROUVILLE ST CLAIR	Bureau 02 - Ecole Montmorency - 9 rue des Bouvines - bureau centralisateur pour élection cantonale	impasse de la Taille	0	0
327		Hérouville-Saint-Clair	CAEN	HEROUVILLE ST CLAIR	Bureau 02 - Ecole Montmorency - 9 rue des Bouvines - bureau centralisateur pour élection cantonale	impasse de Rocroi	0	0
327		Hérouville-Saint-Clair	CAEN	HEROUVILLE ST CLAIR	Bureau 02 - Ecole Montmorency - 9 rue des Bouvines - bureau centralisateur pour élection cantonale	impasse des Fauvettes	0	0
327		Hérouville-Saint-Clair	CAEN	HEROUVILLE ST CLAIR	Bureau 02 - Ecole Montmorency - 9 rue des Bouvines - bureau centralisateur pour élection cantonale	impasse des Jardins	0	0
327		Hérouville-Saint-Clair	CAEN	HEROUVILLE ST CLAIR	Bureau 02 - Ecole Montmorency - 9 rue des Bouvines - bureau centralisateur pour élection cantonale	impasse des Loisirs	0	0
327		Hérouville-Saint-Clair	CAEN	HEROUVILLE ST CLAIR	Bureau 02 - Ecole Montmorency - 9 rue des Bouvines - bureau centralisateur pour élection cantonale	impasse des Mésanges	0	0
327		Hérouville-Saint-Clair	CAEN	HEROUVILLE ST CLAIR	Bureau 02 - Ecole Montmorency - 9 rue des Bouvines - bureau centralisateur pour élection cantonale	impasse des Terriers	0	0
327		Hérouville-Saint-Clair	CAEN	HEROUVILLE ST CLAIR	Bureau 02 - Ecole Montmorency - 9 rue des Bouvines - bureau centralisateur pour élection cantonale	impasse du Gibier	0	0
327		Hérouville-Saint-Clair	CAEN	HEROUVILLE ST CLAIR	Bureau 02 - Ecole Montmorency - 9 rue des Bouvines - bureau centralisateur pour élection cantonale	impasse Fontenoy	0	0
327		Hérouville-Saint-Clair	CAEN	HEROUVILLE ST CLAIR	Bureau 02 - Ecole Montmorency - 9 rue des Bouvines - bureau centralisateur pour élection cantonale	impasse Fosse au Lion	0	0
327	x	Hérouville-Saint-Clair	CAEN	HEROUVILLE ST CLAIR	Bureau 02 - Ecole Montmorency - 9 rue des Bouvines - bureau centralisateur pour élection cantonale	quai Hippolyte Lefevbre	0	0
327		Hérouville-Saint-Clair	CAEN	HEROUVILLE ST CLAIR	Bureau 02 - Ecole Montmorency - 9 rue des Bouvines - bureau centralisateur pour élection cantonale	rue de Bouvines	0	0
327		Hérouville-Saint-Clair	CAEN	HEROUVILLE ST CLAIR	Bureau 02 - Ecole Montmorency - 9 rue des Bouvines - bureau centralisateur pour élection cantonale	rue de Bréolles	0	0
327		Hérouville-Saint-Clair	CAEN	HEROUVILLE ST CLAIR	Bureau 02 - Ecole Montmorency - 9 rue des Bouvines - bureau centralisateur pour élection cantonale	rue de la Corderie	0	0
327		Hérouville-Saint-Clair	CAEN	HEROUVILLE ST CLAIR	Bureau 02 - Ecole Montmorency - 9 rue des Bouvines - bureau centralisateur pour élection cantonale	rue de la Garenne	0	0
327		Hérouville-Saint-Clair	CAEN	HEROUVILLE ST CLAIR	Bureau 02 - Ecole Montmorency - 9 rue des Bouvines - bureau centralisateur pour élection cantonale	rue des Sources (du n°1020 au n °2000 et du n°1143 au n°1993)	0	0
327		Hérouville-Saint-Clair	CAEN	HEROUVILLE ST CLAIR	Bureau 02 - Ecole Montmorency - 9 rue des Bouvines - bureau centralisateur pour élection cantonale	rue du Bac	0	0
327		Hérouville-Saint-Clair	CAEN	HEROUVILLE ST CLAIR	Bureau 02 - Ecole Montmorency - 9 rue des Bouvines - bureau centralisateur pour élection cantonale	rue du Docteur Garnier	0	0
327		Hérouville-Saint-Clair	CAEN	HEROUVILLE ST CLAIR	Bureau 02 - Ecole Montmorency - 9 rue des Bouvines - bureau centralisateur pour élection cantonale	rue du Pont de Calix	0	0
327		Hérouville-Saint-Clair	CAEN	HEROUVILLE ST CLAIR	Bureau 02 - Ecole Montmorency - 9 rue des Bouvines - bureau centralisateur pour élection cantonale	rue Roger Poulin	0	0
327		Hérouville-Saint-Clair	CAEN	HEROUVILLE ST CLAIR	**Bureau 03 - Ecole Quesnel rue Eugène Quesnel**	impasse des Nautiles	**0**	**1**
327		Hérouville-Saint-Clair	CAEN	HEROUVILLE ST CLAIR	Bureau 03 - Ecole Quesnel rue Eugène Quesnel	impasse des Noisetiers	0	0
327		Hérouville-Saint-Clair	CAEN	HEROUVILLE ST CLAIR	Bureau 03 - Ecole Quesnel rue Eugène Quesnel	impasse des Oréades	0	0
327		Hérouville-Saint-Clair	CAEN	HEROUVILLE ST CLAIR	Bureau 03 - Ecole Quesnel rue Eugène Quesnel	impasse des Pommiers	0	0
327		Hérouville-Saint-Clair	CAEN	HEROUVILLE ST CLAIR	Bureau 03 - Ecole Quesnel rue Eugène Quesnel	impasse Drouilly	0	0
327		Hérouville-Saint-Clair	CAEN	HEROUVILLE ST CLAIR	Bureau 03 - Ecole Quesnel rue Eugène Quesnel	impasse du Cerisier	0	0
327		Hérouville-Saint-Clair	CAEN	HEROUVILLE ST CLAIR	Bureau 03 - Ecole Quesnel rue Eugène Quesnel	impasse du Clos Charmant	0	0
327		Hérouville-Saint-Clair	CAEN	HEROUVILLE ST CLAIR	Bureau 03 - Ecole Quesnel rue Eugène Quesnel	impasse du Village	0	0
327		Hérouville-Saint-Clair	CAEN	HEROUVILLE ST CLAIR	Bureau 03 - Ecole Quesnel rue Eugène Quesnel	impasse Pomone	0	0
327		Hérouville-Saint-Clair	CAEN	HEROUVILLE ST CLAIR	Bureau 03 - Ecole Quesnel rue Eugène Quesnel	place des Français Libres	0	0
327		Hérouville-Saint-Clair	CAEN	HEROUVILLE ST CLAIR	Bureau 03 - Ecole Quesnel rue Eugène Quesnel	place du 1er décembre 1945	0	0
327		Hérouville-Saint-Clair	CAEN	HEROUVILLE ST CLAIR	Bureau 03 - Ecole Quesnel rue Eugène Quesnel	route de Colombelles (du n°501 au n°649)	0	0
327		Hérouville-Saint-Clair	CAEN	HEROUVILLE ST CLAIR	Bureau 03 - Ecole Quesnel rue Eugène Quesnel	route de Ouistreham (du n°568 au n°1097)	0	0

INSEE	INSEE (ancien)	COMMUNE	ARRT	CANTON	ADRESSE BV	ELECTEURS DOMICILIES	Nb BV commune	BV (vérif)
327		Hérouville-Saint-Clair	CAEN	HEROUVILLE ST CLAIR	Bureau 03 - Ecole Quesnel rue Eugène Quesnel	rue Abbé Alix	0	0
327		Hérouville-Saint-Clair	CAEN	HEROUVILLE ST CLAIR	Bureau 03 - Ecole Quesnel rue Eugène Quesnel	rue André Vermeulen	0	0
327		Hérouville-Saint-Clair	CAEN	HEROUVILLE ST CLAIR	Bureau 03 - Ecole Quesnel rue Eugène Quesnel	rue Colbert	0	0
327		Hérouville-Saint-Clair	CAEN	HEROUVILLE ST CLAIR	Bureau 03 - Ecole Quesnel rue Eugène Quesnel	rue de Belle Vue	0	0
327		Hérouville-Saint-Clair	CAEN	HEROUVILLE ST CLAIR	Bureau 03 - Ecole Quesnel rue Eugène Quesnel	rue de la Fontaine	0	0
327		Hérouville-Saint-Clair	CAEN	HEROUVILLE ST CLAIR	Bureau 03 - Ecole Quesnel rue Eugène Quesnel	rue de l'Eglise	0	0
327		Hérouville-Saint-Clair	CAEN	HEROUVILLE ST CLAIR	Bureau 03 - Ecole Quesnel rue Eugène Quesnel	rue de l'Escadrille Normandie Niemen	0	0
327		Hérouville-Saint-Clair	CAEN	HEROUVILLE ST CLAIR	Bureau 03 - Ecole Quesnel rue Eugène Quesnel	rue des Carrières	0	0
327		Hérouville-Saint-Clair	CAEN	HEROUVILLE ST CLAIR	Bureau 03 - Ecole Quesnel rue Eugène Quesnel	rue des Dix Acres	0	0
327		Hérouville-Saint-Clair	CAEN	HEROUVILLE ST CLAIR	Bureau 03 - Ecole Quesnel rue Eugène Quesnel	rue des Enfants	0	0
327		Hérouville-Saint-Clair	CAEN	HEROUVILLE ST CLAIR	Bureau 03 - Ecole Quesnel rue Eugène Quesnel	rue des Lilas	0	0
327		Hérouville-Saint-Clair	CAEN	HEROUVILLE ST CLAIR	Bureau 03 - Ecole Quesnel rue Eugène Quesnel	rue des Sources (du n°44 au n°316)	0	0
327		Hérouville-Saint-Clair	CAEN	HEROUVILLE ST CLAIR	Bureau 03 - Ecole Quesnel rue Eugène Quesnel	rue des Troënes	0	0
327		Hérouville-Saint-Clair	CAEN	HEROUVILLE ST CLAIR	Bureau 03 - Ecole Quesnel rue Eugène Quesnel	rue du Bourg	0	0
327		Hérouville-Saint-Clair	CAEN	HEROUVILLE ST CLAIR	Bureau 03 - Ecole Quesnel rue Eugène Quesnel	rue du Dan	0	0
327		Hérouville-Saint-Clair	CAEN	HEROUVILLE ST CLAIR	Bureau 03 - Ecole Quesnel rue Eugène Quesnel	rue du Four	0	0
327		Hérouville-Saint-Clair	CAEN	HEROUVILLE ST CLAIR	Bureau 03 - Ecole Quesnel rue Eugène Quesnel	rue du Mont	0	0
327		Hérouville-Saint-Clair	CAEN	HEROUVILLE ST CLAIR	Bureau 03 - Ecole Quesnel rue Eugène Quesnel	rue du Prieuré	0	0
327		Hérouville-Saint-Clair	CAEN	HEROUVILLE ST CLAIR	Bureau 03 - Ecole Quesnel rue Eugène Quesnel	rue du Vieux Colombier (du n°1 au n°499)	0	0
327		Hérouville-Saint-Clair	CAEN	HEROUVILLE ST CLAIR	Bureau 03 - Ecole Quesnel rue Eugène Quesnel	rue Eugène Quesnel	0	0
327		Hérouville-Saint-Clair	CAEN	HEROUVILLE ST CLAIR	Bureau 03 - Ecole Quesnel rue Eugène Quesnel	rue Hébert	0	0
327		Hérouville-Saint-Clair	CAEN	HEROUVILLE ST CLAIR	Bureau 03 - Ecole Quesnel rue Eugène Quesnel	rue Tranquille	0	0
327		Hérouville-Saint-Clair	CAEN	HEROUVILLE ST CLAIR	Bureau 03 - Ecole Quesnel rue Eugène Quesnel	rue Verte	0	0
327		Hérouville-Saint-Clair	CAEN	HEROUVILLE ST CLAIR	**Bureau 04 - Salle polyvalente - 1016 Belles Portes**	allée Georges Sand	**0**	**1**
327		Hérouville-Saint-Clair	CAEN	HEROUVILLE ST CLAIR	Bureau 04 - Salle polyvalente - 1016 Belles Portes	allée Jean de la Varende	0	0
327		Hérouville-Saint-Clair	CAEN	HEROUVILLE ST CLAIR	Bureau 04 - Salle polyvalente - 1016 Belles Portes	avenue de Bruxelles (pair de 2 à 8)	0	0
327		Hérouville-Saint-Clair	CAEN	HEROUVILLE ST CLAIR	Bureau 04 - Salle polyvalente - 1016 Belles Portes	Belles Portes (portes 1, 2, 10 et 11)	0	0
327		Hérouville-Saint-Clair	CAEN	HEROUVILLE ST CLAIR	**Bureau 05 - Ecole maternelle Gringoire entrée 5 - quartier Belles Portes**	à l'intérieur du périmètre délimité par le quartier des Belles Portes, le RD 515, les limites de la commune, le quartier du Grand Parc	**0**	**1**
327		Hérouville-Saint-Clair	CAEN	HEROUVILLE ST CLAIR	Bureau 05 - Ecole maternelle Gringoire entrée 5 - quartier Belles Portes	Belles Portes (portes 3 à 9)	0	0
327		Hérouville-Saint-Clair	CAEN	HEROUVILLE ST CLAIR	Bureau 05 - Ecole maternelle Gringoire entrée 5 - quartier Belles Portes	quartier Savary	0	0
327		Hérouville-Saint-Clair	CAEN	HEROUVILLE ST CLAIR	**Bureau 06 - Maison des Association - 1018 quartier du Grand Parc**	avenue de Bruxelles (impair)	**0**	**1**
327		Hérouville-Saint-Clair	CAEN	HEROUVILLE ST CLAIR	Bureau 06 - Maison des Association - 1018 quartier du Grand Parc	Grand Parc (n° 1113 à 1119)	0	0
327		Hérouville-Saint-Clair	CAEN	HEROUVILLE ST CLAIR	Bureau 06 - Maison des Association - 1018 quartier du Grand Parc	Grand Parc (n°205 à 214)	0	0
327		Hérouville-Saint-Clair	CAEN	HEROUVILLE ST CLAIR	Bureau 06 - Maison des Association - 1018 quartier du Grand Parc	Grand Parc (portes 3 à 10)	0	0
327		Hérouville-Saint-Clair	CAEN	HEROUVILLE ST CLAIR	Bureau 06 - Maison des Association - 1018 quartier du Grand Parc	rue de Prague (porte 2 et 3)	0	0
327		Hérouville-Saint-Clair	CAEN	HEROUVILLE ST CLAIR	**Bureau 07 - Ecole Aubert entrée 4 - quartier de la Haute Folie**	Haute Folie	**0**	**1**
327		Hérouville-Saint-Clair	CAEN	HEROUVILLE ST CLAIR	**Bureau 08 - Ecole Simone Veil entrée 3 - quartier du Val**	Le Val (portes 1 à 9)	**0**	**1**
327		Hérouville-Saint-Clair	CAEN	HEROUVILLE ST CLAIR	Bureau 08 - Ecole Simone Veil entrée 3 - quartier du Val	rue de la Pompe (du n°1 au n°49)	0	0
327		Hérouville-Saint-Clair	CAEN	HEROUVILLE ST CLAIR	**Bureau 09 - Ecole Freinet entrée 18 - quartier du Bois**	impasse des Ormes	**0**	**1**
327		Hérouville-Saint-Clair	CAEN	HEROUVILLE ST CLAIR	Bureau 09 - Ecole Freinet entrée 18 - quartier du Bois	le Bois (portes 9 ; 11 à 18)	0	0
327		Hérouville-Saint-Clair	CAEN	HEROUVILLE ST CLAIR	Bureau 09 - Ecole Freinet entrée 18 - quartier du Bois	route de Colombelles (du n°1 au n°500)	0	0
327		Hérouville-Saint-Clair	CAEN	HEROUVILLE ST CLAIR	Bureau 09 - Ecole Freinet entrée 18 - quartier du Bois	rue de la Pompe (du n°2 au n°50)	0	0
327		Hérouville-Saint-Clair	CAEN	HEROUVILLE ST CLAIR	Bureau 09 - Ecole Freinet entrée 18 - quartier du Bois	rue du Vieux Colombier (du n°500 au n°700 et du n °501 au n°699)	0	0
327		Hérouville-Saint-Clair	CAEN	HEROUVILLE ST CLAIR	**Bureau 10 - Ecole Blaisot entrée 3 - quartier de la Grande Delle**	allée de la Petite Delle	**0**	**1**
327		Hérouville-Saint-Clair	CAEN	HEROUVILLE ST CLAIR	Bureau 10 - Ecole Blaisot entrée 3 - quartier de la Grande Delle	avenue de la Valeuse (n°pairs 10 à 20)	0	0
327		Hérouville-Saint-Clair	CAEN	HEROUVILLE ST CLAIR	Bureau 10 - Ecole Blaisot entrée 3 - quartier de la Grande Delle	Grande Delle (n°1601 à 1606)	0	0
327		Hérouville-Saint-Clair	CAEN	HEROUVILLE ST CLAIR	Bureau 10 - Ecole Blaisot entrée 3 - quartier de la Grande Delle	Grande Delle (porte 17)	0	0
327		Hérouville-Saint-Clair	CAEN	HEROUVILLE ST CLAIR	Bureau 10 - Ecole Blaisot entrée 3 - quartier de la Grande Delle	Grande Delle (portes 1à 3)	0	0
327		Hérouville-Saint-Clair	CAEN	HEROUVILLE ST CLAIR	Bureau 10 - Ecole Blaisot entrée 3 - quartier de la Grande Delle	place Camille Blaisot	0	0
327		Hérouville-Saint-Clair	CAEN	HEROUVILLE ST CLAIR	Bureau 10 - Ecole Blaisot entrée 3 - quartier de la Grande Delle	rue Guyon de Guercheville	0	0
327		Hérouville-Saint-Clair	CAEN	HEROUVILLE ST CLAIR	**Bureau 11 - Ecole Boisard entrée 9 - quartier de la Grande Delle**	Allée de la Renaissance	**0**	**1**
327		Hérouville-Saint-Clair	CAEN	HEROUVILLE ST CLAIR	Bureau 11 - Ecole Boisard entrée 9 - quartier de la Grande Delle	avenue du Parc Saint André	0	0
327		Hérouville-Saint-Clair	CAEN	HEROUVILLE ST CLAIR	Bureau 11 - Ecole Boisard entrée 9 - quartier de la Grande Delle	boulevard de la Grande Delle	0	0
327		Hérouville-Saint-Clair	CAEN	HEROUVILLE ST CLAIR	Bureau 11 - Ecole Boisard entrée 9 - quartier de la Grande Delle	Grande Delle (n°1607 à 1610)	0	0
327		Hérouville-Saint-Clair	CAEN	HEROUVILLE ST CLAIR	Bureau 11 - Ecole Boisard entrée 9 - quartier de la Grande Delle	Grande Delle (portes 4 à 14)	0	0
327		Hérouville-Saint-Clair	CAEN	HEROUVILLE ST CLAIR	Bureau 11 - Ecole Boisard entrée 9 - quartier de la Grande Delle	rue Alexander Fleming	0	0
327		Hérouville-Saint-Clair	CAEN	HEROUVILLE ST CLAIR	Bureau 11 - Ecole Boisard entrée 9 - quartier de la Grande Delle	rue des Eudistes	0	0
327		Hérouville-Saint-Clair	CAEN	HEROUVILLE ST CLAIR	Bureau 11 - Ecole Boisard entrée 9 - quartier de la Grande Delle	rue Jean-Baptiste Lamarck	0	0
327		Hérouville-Saint-Clair	CAEN	HEROUVILLE ST CLAIR	**Bureau 12 - Salle polyvalente quartier Lébisey avenue de la 3ème DIB**	allée D. de Magneville	**0**	**1**
327		Hérouville-Saint-Clair	CAEN	HEROUVILLE ST CLAIR	Bureau 12 - Salle polyvalente quartier Lébisey avenue de la 3ème DIB	allée de la Folle Avoine	0	0
327		Hérouville-Saint-Clair	CAEN	HEROUVILLE ST CLAIR	Bureau 12 - Salle polyvalente quartier Lébisey avenue de la 3ème DIB	allée de la Glacière	0	0
327		Hérouville-Saint-Clair	CAEN	HEROUVILLE ST CLAIR	Bureau 12 - Salle polyvalente quartier Lébisey avenue de la 3ème DIB	allée de la Massette	0	0
327		Hérouville-Saint-Clair	CAEN	HEROUVILLE ST CLAIR	Bureau 12 - Salle polyvalente quartier Lébisey avenue de la 3ème DIB	allée de la Salicaire	0	0
327		Hérouville-Saint-Clair	CAEN	HEROUVILLE ST CLAIR	Bureau 12 - Salle polyvalente quartier Lébisey avenue de la 3ème DIB	allée des Blés	0	0
327		Hérouville-Saint-Clair	CAEN	HEROUVILLE ST CLAIR	Bureau 12 - Salle polyvalente quartier Lébisey avenue de la 3ème DIB	allée des Epis	0	0
327		Hérouville-Saint-Clair	CAEN	HEROUVILLE ST CLAIR	Bureau 12 - Salle polyvalente quartier Lébisey avenue de la 3ème DIB	allée des Nymphéas	0	0
327		Hérouville-Saint-Clair	CAEN	HEROUVILLE ST CLAIR	Bureau 12 - Salle polyvalente quartier Lébisey avenue de la 3ème DIB	allée des Saules	0	0
327		Hérouville-Saint-Clair	CAEN	HEROUVILLE ST CLAIR	Bureau 12 - Salle polyvalente quartier Lébisey avenue de la 3ème DIB	allée Jean-Marie Djibaou	0	0
327		Hérouville-Saint-Clair	CAEN	HEROUVILLE ST CLAIR	Bureau 12 - Salle polyvalente quartier Lébisey avenue de la 3ème DIB	avenue de Cambridge	0	0
327		Hérouville-Saint-Clair	CAEN	HEROUVILLE ST CLAIR	Bureau 12 - Salle polyvalente quartier Lébisey avenue de la 3ème DIB	avenue de Garbsen	0	0

INSEE	INSEE (ancien)	COMMUNE	ARRT	CANTON	ADRESSE BV	ELECTEURS DOMICILIES	Nb BV commune	BV (vérif)
327		Hérouville-Saint-Clair	CAEN	HEROUVILLE ST CLAIR	Bureau 12 - Salle polyvalente quartier Lébisey avenue de la 3ème DIB	avenue de Tsukuba	0	0
327		Hérouville-Saint-Clair	CAEN	HEROUVILLE ST CLAIR	Bureau 12 - Salle polyvalente quartier Lébisey avenue de la 3ème DIB	avenue du Général de Gaulle	0	0
327		Hérouville-Saint-Clair	CAEN	HEROUVILLE ST CLAIR	Bureau 12 - Salle polyvalente quartier Lébisey avenue de la 3ème DIB	clos de la Scirpe	0	0
327		Hérouville-Saint-Clair	CAEN	HEROUVILLE ST CLAIR	Bureau 12 - Salle polyvalente quartier Lébisey avenue de la 3ème DIB	clos du Grand Prêle	0	0
327		Hérouville-Saint-Clair	CAEN	HEROUVILLE ST CLAIR	Bureau 12 - Salle polyvalente quartier Lébisey avenue de la 3ème DIB	clos du Perthuis	0	0
327		Hérouville-Saint-Clair	CAEN	HEROUVILLE ST CLAIR	Bureau 12 - Salle polyvalente quartier Lébisey avenue de la 3ème DIB	clos du Prieuré	0	0
327		Hérouville-Saint-Clair	CAEN	HEROUVILLE ST CLAIR	Bureau 12 - Salle polyvalente quartier Lébisey avenue de la 3ème DIB	impasse des Marettes	0	0
327		Hérouville-Saint-Clair	CAEN	HEROUVILLE ST CLAIR	Bureau 12 - Salle polyvalente quartier Lébisey avenue de la 3ème DIB	impasse du Costil	0	0
327		Hérouville-Saint-Clair	CAEN	HEROUVILLE ST CLAIR	Bureau 12 - Salle polyvalente quartier Lébisey avenue de la 3ème DIB	rue Atalante	0	0
327		Hérouville-Saint-Clair	CAEN	HEROUVILLE ST CLAIR	Bureau 12 - Salle polyvalente quartier Lébisey avenue de la 3ème DIB	rue d'Epron	0	0
327		Hérouville-Saint-Clair	CAEN	HEROUVILLE ST CLAIR	Bureau 12 - Salle polyvalente quartier Lébisey avenue de la 3ème DIB	rue des Petits Pommiers	0	0
327		Hérouville-Saint-Clair	CAEN	HEROUVILLE ST CLAIR	Bureau 12 - Salle polyvalente quartier Lébisey avenue de la 3ème DIB	rue du Clos des Pièces	0	0
327		Hérouville-Saint-Clair	CAEN	HEROUVILLE ST CLAIR	Bureau 12 - Salle polyvalente quartier Lébisey avenue de la 3ème DIB	rue du Londel	0	0
327		Hérouville-Saint-Clair	CAEN	HEROUVILLE ST CLAIR	Bureau 12 - Salle polyvalente quartier Lébisey avenue de la 3ème DIB	rue du Perthuis	0	0
327		Hérouville-Saint-Clair	CAEN	HEROUVILLE ST CLAIR	Bureau 12 - Salle polyvalente quartier Lébisey avenue de la 3ème DIB	rue Hermia	0	0
327		Hérouville-Saint-Clair	CAEN	HEROUVILLE ST CLAIR	Bureau 12 - Salle polyvalente quartier Lébisey avenue de la 3ème DIB	rue Marie Curie	0	0
327		Hérouville-Saint-Clair	CAEN	HEROUVILLE ST CLAIR	Bureau 12 - Salle polyvalente quartier Lébisey avenue de la 3ème DIB	rue Sophia Antipolis	0	0
327		Hérouville-Saint-Clair	CAEN	HEROUVILLE ST CLAIR	Bureau 13 - Ecole Quesnel - Ecole primaire rue Quesnel le Bourg	allée du Hamel	0	0
327		Hérouville-Saint-Clair	CAEN	HEROUVILLE ST CLAIR	Bureau 13 - Ecole Quesnel - Ecole primaire rue Quesnel le Bourg	avenue du Connetable	0	0
327		Hérouville-Saint-Clair	CAEN	HEROUVILLE ST CLAIR	**Bureau 13 - Ecole Quesnel - Ecole primaire rue Quesnel le Bourg**	boulevard de la Paix (côté pair : du n°2 au n°520 + n°556 ; côté impair : du n° 101 au n°535 et du n°701 au 705)	**0**	**1**
327		Hérouville-Saint-Clair	CAEN	HEROUVILLE ST CLAIR	Bureau 13 - Ecole Quesnel - Ecole primaire rue Quesnel le Bourg	place des Canadiens	0	0
327		Hérouville-Saint-Clair	CAEN	HEROUVILLE ST CLAIR	Bureau 13 - Ecole Quesnel - Ecole primaire rue Quesnel le Bourg	rue Condé	0	0
327		Hérouville-Saint-Clair	CAEN	HEROUVILLE ST CLAIR	Bureau 13 - Ecole Quesnel - Ecole primaire rue Quesnel le Bourg	rue de Beaulue	0	0
327		Hérouville-Saint-Clair	CAEN	HEROUVILLE ST CLAIR	Bureau 13 - Ecole Quesnel - Ecole primaire rue Quesnel le Bourg	rue de Boutteville	0	0
327		Hérouville-Saint-Clair	CAEN	HEROUVILLE ST CLAIR	Bureau 13 - Ecole Quesnel - Ecole primaire rue Quesnel le Bourg	rue de Ravenne	0	0
327		Hérouville-Saint-Clair	CAEN	HEROUVILLE ST CLAIR	Bureau 13 - Ecole Quesnel - Ecole primaire rue Quesnel le Bourg	rue des Sources (du n°318 au n°1018 et du n°319 au n°1141)	0	0
327		Hérouville-Saint-Clair	CAEN	HEROUVILLE ST CLAIR	Bureau 13 - Ecole Quesnel - Ecole primaire rue Quesnel le Bourg	rue du Milieu	0	0
327		Hérouville-Saint-Clair	CAEN	HEROUVILLE ST CLAIR	Bureau 13 - Ecole Quesnel - Ecole primaire rue Quesnel le Bourg	rue du Parc du Château	0	0
327		Hérouville-Saint-Clair	CAEN	HEROUVILLE ST CLAIR	Bureau 13 - Ecole Quesnel - Ecole primaire rue Quesnel le Bourg	rue du Vieux Manoir	0	0
327		Hérouville-Saint-Clair	CAEN	HEROUVILLE ST CLAIR	Bureau 13 - Ecole Quesnel - Ecole primaire rue Quesnel le Bourg	rue Gaspard de Coligny	0	0
327	x	Hérouville-Saint-Clair	CAEN	HEROUVILLE ST CLAIR	Bureau 13 - Ecole Quesnel - Ecole primaire rue Quesnel le Bourg	rue Abbé Lucas	0	0
327		Hérouville-Saint-Clair	CAEN	HEROUVILLE ST CLAIR	Bureau 13 - Ecole Quesnel - Ecole primaire rue Quesnel le Bourg	rue Magellan	0	0
327		Hérouville-Saint-Clair	CAEN	HEROUVILLE ST CLAIR	Bureau 13 - Ecole Quesnel - Ecole primaire rue Quesnel le Bourg	rue Marignan	0	0
327		Hérouville-Saint-Clair	CAEN	HEROUVILLE ST CLAIR	Bureau 13 - Ecole Quesnel - Ecole primaire rue Quesnel le Bourg	rue Mazarin	0	0
327		Hérouville-Saint-Clair	CAEN	HEROUVILLE ST CLAIR	Bureau 14 - Ecole Claudie Haigneré Ecole primaire entrée 10 - quartier du Bois	avenue du haut Crépon	0	0
327		Hérouville-Saint-Clair	CAEN	HEROUVILLE ST CLAIR	**Bureau 14 - Ecole Claudie Haigneré Ecole primaire entrée 10 - quartier du Bois**	Le Bois (portes 1 à 8 et portes 10 et 19)	**0**	**1**
327		Hérouville-Saint-Clair	CAEN	HEROUVILLE ST CLAIR	**Bureau 15 - Ecole maternelle Lébisey**	allée de la Fosse aux Loups	**0**	**1**
327		Hérouville-Saint-Clair	CAEN	HEROUVILLE ST CLAIR	Bureau 15 - Ecole maternelle Lébisey	allée de la Fossette	0	0
327		Hérouville-Saint-Clair	CAEN	HEROUVILLE ST CLAIR	Bureau 15 - Ecole maternelle Lébisey	allée de la Ramée	0	0
327		Hérouville-Saint-Clair	CAEN	HEROUVILLE ST CLAIR	Bureau 15 - Ecole maternelle Lébisey	allée de la Saussaye	0	0
327		Hérouville-Saint-Clair	CAEN	HEROUVILLE ST CLAIR	Bureau 15 - Ecole maternelle Lébisey	allée de l'Espinette	0	0
327		Hérouville-Saint-Clair	CAEN	HEROUVILLE ST CLAIR	Bureau 15 - Ecole maternelle Lébisey	allée de Lormelet	0	0
327		Hérouville-Saint-Clair	CAEN	HEROUVILLE ST CLAIR	Bureau 15 - Ecole maternelle Lébisey	allée des Castillons	0	0
327		Hérouville-Saint-Clair	CAEN	HEROUVILLE ST CLAIR	Bureau 15 - Ecole maternelle Lébisey	allée des Genetêts	0	0
327		Hérouville-Saint-Clair	CAEN	HEROUVILLE ST CLAIR	Bureau 15 - Ecole maternelle Lébisey	allée des Goupillières	0	0
327		Hérouville-Saint-Clair	CAEN	HEROUVILLE ST CLAIR	Bureau 15 - Ecole maternelle Lébisey	allée des Hautes Landes	0	0
327		Hérouville-Saint-Clair	CAEN	HEROUVILLE ST CLAIR	Bureau 15 - Ecole maternelle Lébisey	allée des Hauts Périers	0	0
327		Hérouville-Saint-Clair	CAEN	HEROUVILLE ST CLAIR	Bureau 15 - Ecole maternelle Lébisey	allée des Jonquets	0	0
327		Hérouville-Saint-Clair	CAEN	HEROUVILLE ST CLAIR	Bureau 15 - Ecole maternelle Lébisey	allée des Longrais	0	0
327		Hérouville-Saint-Clair	CAEN	HEROUVILLE ST CLAIR	Bureau 15 - Ecole maternelle Lébisey	allée des Longues Haies	0	0
327		Hérouville-Saint-Clair	CAEN	HEROUVILLE ST CLAIR	Bureau 15 - Ecole maternelle Lébisey	allée du Cormier	0	0
327		Hérouville-Saint-Clair	CAEN	HEROUVILLE ST CLAIR	Bureau 15 - Ecole maternelle Lébisey	allée du Houx	0	0
327		Hérouville-Saint-Clair	CAEN	HEROUVILLE ST CLAIR	Bureau 15 - Ecole maternelle Lébisey	allée du Roncheret	0	0
327		Hérouville-Saint-Clair	CAEN	HEROUVILLE ST CLAIR	Bureau 15 - Ecole maternelle Lébisey	allée du Val Renouf	0	0
327		Hérouville-Saint-Clair	CAEN	HEROUVILLE ST CLAIR	Bureau 15 - Ecole maternelle Lébisey	allée Jo Tréhard	0	0
327		Hérouville-Saint-Clair	CAEN	HEROUVILLE ST CLAIR	Bureau 15 - Ecole maternelle Lébisey	allée Signard d'Ouffières	0	0
327		Hérouville-Saint-Clair	CAEN	HEROUVILLE ST CLAIR	Bureau 15 - Ecole maternelle Lébisey	allée Théodose du Moncel	0	0
327		Hérouville-Saint-Clair	CAEN	HEROUVILLE ST CLAIR	Bureau 15 - Ecole maternelle Lébisey	avenue de la 3ème DIB	0	0
327		Hérouville-Saint-Clair	CAEN	HEROUVILLE ST CLAIR	Bureau 15 - Ecole maternelle Lébisey	clos de l'Aunette	0	0
327		Hérouville-Saint-Clair	CAEN	HEROUVILLE ST CLAIR	Bureau 15 - Ecole maternelle Lébisey	clos du Verger	0	0
327		Hérouville-Saint-Clair	CAEN	HEROUVILLE ST CLAIR	Bureau 15 - Ecole maternelle Lébisey	place des Malets	0	0
327		Hérouville-Saint-Clair	CAEN	HEROUVILLE ST CLAIR	Bureau 15 - Ecole maternelle Lébisey	placette Mac Grégor	0	0
327		Hérouville-Saint-Clair	CAEN	HEROUVILLE ST CLAIR	Bureau 15 - Ecole maternelle Lébisey	rue du Moulin à Voide	0	0
332		Hoguette (la)	CAEN	FALAISE	Salle polyvalente		1	1
689		Hom (le)	CAEN	THURY HARCOURT	**Bureau 1 - Salle des Fêtes Nord - bureau centralisateur - bureau centralisateur du canton**	avenue du général Lyne	0	0
689		Hom (le)	CAEN	THURY HARCOURT	Bureau 1 - Salle des Fêtes Nord - bureau centralisateur - bureau centralisateur du canton	boulevard du 30 Juin 1944 côté pair du n°2 au 36 pu is à partir du n°44 et côté impair du n°1 au 31 puis à partir du n°43	**6**	**1**
689		Hom (le)	CAEN	THURY HARCOURT	Bureau 1 - Salle des Fêtes Nord - bureau centralisateur - bureau centralisateur du canton	impasse des Lavandières	0	0
689		Hom (le)	CAEN	THURY HARCOURT	Bureau 1 - Salle des Fêtes Nord - bureau centralisateur - bureau centralisateur du canton	le Clos du Trésor	0	0
689		Hom (le)	CAEN	THURY HARCOURT	Bureau 1 - Salle des Fêtes Nord - bureau centralisateur - bureau centralisateur du canton	Le Porche	0	0
689		Hom (le)	CAEN	THURY HARCOURT	Bureau 1 - Salle des Fêtes Nord - bureau centralisateur - bureau centralisateur du canton	lieu dit La Croix des Vents	0	0

INSEE	INSEE (ancien)	COMMUNE	ARRT	CANTON	ADRESSE BV	ELECTEURS DOMICILIES	Nb BV commune	BV (vérif)
689		Hom (le)	CAEN	THURY HARCOURT	Bureau 1 - Salle des Fêtes Nord - bureau centralisateur - bureau centralisateur du canton	lieu dit Le Bas de la Longue Raie	0	0
689		Hom (le)	CAEN	THURY HARCOURT	Bureau 1 - Salle des Fêtes Nord - bureau centralisateur - bureau centralisateur du canton	lieu dit Le Hom	0	0
689		Hom (le)	CAEN	THURY HARCOURT	Bureau 1 - Salle des Fêtes Nord - bureau centralisateur - bureau centralisateur du canton	lieu dit Saint Silly	0	0
689		Hom (le)	CAEN	THURY HARCOURT	Bureau 1 - Salle des Fêtes Nord - bureau centralisateur - bureau centralisateur du canton	place de la Gare	0	0
689		Hom (le)	CAEN	THURY HARCOURT	Bureau 1 - Salle des Fêtes Nord - bureau centralisateur - bureau centralisateur du canton	place du Champ de Foire	0	0
689		Hom (le)	CAEN	THURY HARCOURT	Bureau 1 - Salle des Fêtes Nord - bureau centralisateur - bureau centralisateur du canton	place du Général de Gaulle côté pair du n°2 au 16 p uis à partir du N°22 et côté impair du n°1 au 17 puis à partir du n°23	0	0
689		Hom (le)	CAEN	THURY HARCOURT	Bureau 1 - Salle des Fêtes Nord - bureau centralisateur - bureau centralisateur du canton	place Saint Sauveur	0	0
689		Hom (le)	CAEN	THURY HARCOURT	Bureau 1 - Salle des Fêtes Nord - bureau centralisateur - bureau centralisateur du canton	rue Abbé Launay	0	0
689		Hom (le)	CAEN	THURY HARCOURT	Bureau 1 - Salle des Fêtes Nord - bureau centralisateur - bureau centralisateur du canton	rue Bonne Nouvelle	0	0
689		Hom (le)	CAEN	THURY HARCOURT	Bureau 1 - Salle des Fêtes Nord - bureau centralisateur - bureau centralisateur du canton	rue d' Angleterre	0	0
689		Hom (le)	CAEN	THURY HARCOURT	Bureau 1 - Salle des Fêtes Nord - bureau centralisateur - bureau centralisateur du canton	rue d'Alsace	0	0
689		Hom (le)	CAEN	THURY HARCOURT	Bureau 1 - Salle des Fêtes Nord - bureau centralisateur - bureau centralisateur du canton	rue d'Aunay	0	0
689		Hom (le)	CAEN	THURY HARCOURT	Bureau 1 - Salle des Fêtes Nord - bureau centralisateur - bureau centralisateur du canton	rue de Beauvoir	0	0
689		Hom (le)	CAEN	THURY HARCOURT	Bureau 1 - Salle des Fêtes Nord - bureau centralisateur - bureau centralisateur du canton	rue de Caen	0	0
689		Hom (le)	CAEN	THURY HARCOURT	Bureau 1 - Salle des Fêtes Nord - bureau centralisateur - bureau centralisateur du canton	rue de Heimbuchenthal côté impair du n°1 au n° 5	0	0
689		Hom (le)	CAEN	THURY HARCOURT	Bureau 1 - Salle des Fêtes Nord - bureau centralisateur - bureau centralisateur du canton	rue de la 59ème Division Anglaise tout le côté pair et côté impair du n°1 au n°17 puis à partir du N°31	0	0
689		Hom (le)	CAEN	THURY HARCOURT	Bureau 1 - Salle des Fêtes Nord - bureau centralisateur - bureau centralisateur du canton	rue de la Boudarée	0	0
689		Hom (le)	CAEN	THURY HARCOURT	Bureau 1 - Salle des Fêtes Nord - bureau centralisateur - bureau centralisateur du canton	rue de la Créte	0	0
689		Hom (le)	CAEN	THURY HARCOURT	Bureau 1 - Salle des Fêtes Nord - bureau centralisateur - bureau centralisateur du canton	rue de la Libération	0	0
689		Hom (le)	CAEN	THURY HARCOURT	Bureau 1 - Salle des Fêtes Nord - bureau centralisateur - bureau centralisateur du canton	rue de la Queue de Renard	0	0
689		Hom (le)	CAEN	THURY HARCOURT	Bureau 1 - Salle des Fêtes Nord - bureau centralisateur - bureau centralisateur du canton	rue de l'Eglise	0	0
689		Hom (le)	CAEN	THURY HARCOURT	Bureau 1 - Salle des Fêtes Nord - bureau centralisateur - bureau centralisateur du canton	rue de Milleharts côté pair n°2 et à partir du n°30 et côté impair du n°3 au n°17	0	0
689		Hom (le)	CAEN	THURY HARCOURT	Bureau 1 - Salle des Fêtes Nord - bureau centralisateur - bureau centralisateur du canton	rue des Monts Renouf	0	0
689		Hom (le)	CAEN	THURY HARCOURT	Bureau 1 - Salle des Fêtes Nord - bureau centralisateur - bureau centralisateur du canton	rue du Château	0	0
689		Hom (le)	CAEN	THURY HARCOURT	Bureau 1 - Salle des Fêtes Nord - bureau centralisateur - bureau centralisateur du canton	rue du Cotentin - rue de Placy : du côté impair	0	0
689		Hom (le)	CAEN	THURY HARCOURT	Bureau 1 - Salle des Fêtes Nord - bureau centralisateur - bureau centralisateur du canton	rue du Hom	0	0
689		Hom (le)	CAEN	THURY HARCOURT	Bureau 1 - Salle des Fêtes Nord - bureau centralisateur - bureau centralisateur du canton	rue du Pont Benoît	0	0
689		Hom (le)	CAEN	THURY HARCOURT	Bureau 1 - Salle des Fêtes Nord - bureau centralisateur - bureau centralisateur du canton	rue du Quebec	0	0
689		Hom (le)	CAEN	THURY HARCOURT	Bureau 1 - Salle des Fêtes Nord - bureau centralisateur - bureau centralisateur du canton	rue du Val d'Orne	0	0
689		Hom (le)	CAEN	THURY HARCOURT	Bureau 1 - Salle des Fêtes Nord - bureau centralisateur - bureau centralisateur du canton	rue Euphonia	0	0
689		Hom (le)	CAEN	THURY HARCOURT	Bureau 1 - Salle des Fêtes Nord - bureau centralisateur - bureau centralisateur du canton	rue Fragonard	0	0
689		Hom (le)	CAEN	THURY HARCOURT	Bureau 1 - Salle des Fêtes Nord - bureau centralisateur - bureau centralisateur du canton	rue Guillaume le Conquérant	0	0
689		Hom (le)	CAEN	THURY HARCOURT	Bureau 1 - Salle des Fêtes Nord - bureau centralisateur - bureau centralisateur du canton	rue Jean Mouge	0	0
689		Hom (le)	CAEN	THURY HARCOURT	Bureau 1 - Salle des Fêtes Nord - bureau centralisateur - bureau centralisateur du canton	rue Maclean	0	0
689		Hom (le)	CAEN	THURY HARCOURT	Bureau 1 - Salle des Fêtes Nord - bureau centralisateur - bureau centralisateur du canton	rue Paul Héroult	0	0
689		Hom (le)	CAEN	THURY HARCOURT	Bureau 1 - Salle des Fêtes Nord - bureau centralisateur - bureau centralisateur du canton	rue Pierre Gringoire : du côté pair	0	0
689		Hom (le)	CAEN	THURY HARCOURT	Bureau 1 - Salle des Fêtes Nord - bureau centralisateur - bureau centralisateur du canton	rue Raoul Tesson	0	0
689		Hom (le)	CAEN	THURY HARCOURT	Bureau 1 - Salle des Fêtes Nord - bureau centralisateur - bureau centralisateur du canton	rue Saint Sauveur	0	0
689		Hom (le)	CAEN	THURY HARCOURT	Bureau 1 - Salle des Fêtes Nord - bureau centralisateur - bureau centralisateur du canton	venelle Château	0	0
689		Hom (le)	CAEN	THURY HARCOURT	**Bureau n°2 - Salle du Conseil Sud**	boulevard de la Flèche	**0**	**1**
689		Hom (le)	CAEN	THURY HARCOURT	Bureau n°2 - Salle du Conseil S ud	boulevard des Champs Sainte-Catherine	0	0
689		Hom (le)	CAEN	THURY HARCOURT	Bureau n°2 - Salle du Conseil S ud	boulevard du 30 Juin 1944 côté pair du n°38 au 42 et côté impair du n°33 au 41	0	0
689		Hom (le)	CAEN	THURY HARCOURT	Bureau n°2 - Salle du Conseil S ud	lieu dit le Famìlieux	0	0
689		Hom (le)	CAEN	THURY HARCOURT	Bureau n°2 - Salle du Conseil S ud	lieu dit le Haut de Saint-Benin	0	0
689		Hom (le)	CAEN	THURY HARCOURT	Bureau n°2 - Salle du Conseil S ud	place de Bretagne	0	0
689		Hom (le)	CAEN	THURY HARCOURT	Bureau n°2 - Salle du Conseil S ud	place de l'Europe	0	0
689		Hom (le)	CAEN	THURY HARCOURT	Bureau n°2 - Salle du Conseil S ud	place du Berry	0	0
689		Hom (le)	CAEN	THURY HARCOURT	Bureau n°2 - Salle du Conseil S ud	place du Général de Gaulle côté impair du n°19 au 2 1 et côté pair du n°18 au 20	0	0
689		Hom (le)	CAEN	THURY HARCOURT	Bureau n°2 - Salle du Conseil S ud	rue de Condé	0	0
689		Hom (le)	CAEN	THURY HARCOURT	Bureau n°2 - Salle du Conseil S ud	rue de Falaise	0	0
689		Hom (le)	CAEN	THURY HARCOURT	Bureau n°2 - Salle du Conseil S ud	rue de Heimbuchenthal côté impair à partir du n°7 e t tout le côté pair	0	0
689		Hom (le)	CAEN	THURY HARCOURT	Bureau n°2 - Salle du Conseil S ud	rue de la 59ème Division Anglaise côté impair du n°19 au n°29	0	0
689		Hom (le)	CAEN	THURY HARCOURT	Bureau n°2 - Salle du Conseil S ud	rue de Milleharts côté pair n°4 au n°28 et côté im pair à partir du n°19 plus le n° 1	0	0
689		Hom (le)	CAEN	THURY HARCOURT	Bureau n°2 - Salle du Conseil S ud	rue de Provence	0	0
689		Hom (le)	CAEN	THURY HARCOURT	Bureau n°2 - Salle du Conseil S ud	rue de Seaton	0	0
689		Hom (le)	CAEN	THURY HARCOURT	Bureau n°2 - Salle du Conseil S ud	rue de Suède	0	0
689		Hom (le)	CAEN	THURY HARCOURT	Bureau n°2 - Salle du Conseil S ud	rue des Ducs d'Harcourt	0	0
689		Hom (le)	CAEN	THURY HARCOURT	Bureau n°2 - Salle du Conseil S ud	rue d'Esson	0	0
689		Hom (le)	CAEN	THURY HARCOURT	Bureau n°2 - Salle du Conseil S ud	rue du Biot	0	0
689		Hom (le)	CAEN	THURY HARCOURT	Bureau n°2 - Salle du Conseil S ud	rue du Breuil	0	0
689		Hom (le)	CAEN	THURY HARCOURT	Bureau n°2 - Salle du Conseil S ud	rue du Cotentin - rue de Placy : du côté pair	0	0
689		Hom (le)	CAEN	THURY HARCOURT	Bureau n°2 - Salle du Conseil S ud	rue du Dauphiné	0	0
689		Hom (le)	CAEN	THURY HARCOURT	Bureau n°2 - Salle du Conseil S ud	rue du Maine	0	0
689		Hom (le)	CAEN	THURY HARCOURT	Bureau n°2 - Salle du Conseil S ud	rue du Maizeray	0	0
689		Hom (le)	CAEN	THURY HARCOURT	Bureau n°2 - Salle du Conseil S ud	rue du Parc	0	0
689		Hom (le)	CAEN	THURY HARCOURT	Bureau n°2 - Salle du Conseil S ud	rue Legardeur	0	0
689		Hom (le)	CAEN	THURY HARCOURT	Bureau n°2 - Salle du Conseil S ud	rue Pierre Gringoire : du côté impair	0	0

INSEE	INSEE (ancien)	COMMUNE	ARRT	CANTON	ADRESSE BV	ELECTEURS DOMICILIES	Nb BV commune	BV (vérif)
689		Hom (le)	CAEN	THURY HARCOURT	Bureau n°2 - Salle du Conseil S ud	rue Pomereul	0	0
689		Hom (le)	CAEN	THURY HARCOURT	Bureau n°2 - Salle du Conseil S ud	rue Richard Prentout	0	0
689	628	Hom (le)	CAEN	THURY HARCOURT	**Bureau n°3 - Mairie annexe de Saint-Martin-de-Sall en**	sur le territoire de l'ancienne commune de Saint-Martin-de-Sallen	**0**	**1**
689	213	Hom (le)	CAEN	THURY HARCOURT	**Bureau n°4 - Mairie annexe de Curcy-sur-Orne**	sur le territoire de l'ancienne commune de Curcy-sur-Orne	**0**	**1**
689	324	Hom (le)	CAEN	THURY HARCOURT	**Bureau n°5 - Mairie annexe de Hamars**	sur le territoire de l'ancienne commune de Hamars	**0**	**1**
689	144	Hom (le)	CAEN	THURY HARCOURT	**Bureau n°6 - Salle des fêtes de Caumont-sur-Orne**	sur le territoire de l'ancienne commune de Caumont-sur-Orne	**0**	**1**
341		Ifs	CAEN	IFS	**Bureau 1 - Hôtel de ville - bureau centralisateur - bureau centralisateur du canton**	allée de Gaspésie	**8**	**1**
341		Ifs	CAEN	IFS	Bureau 1 - Hôtel de ville - bureau centralisateur - bureau centralisateur du canton	allée de l'Alberta	0	0
341		Ifs	CAEN	IFS	Bureau 1 - Hôtel de ville - bureau centralisateur - bureau centralisateur du canton	allée de Saguenay	0	0
341		Ifs	CAEN	IFS	Bureau 1 - Hôtel de ville - bureau centralisateur - bureau centralisateur du canton	allée de Toronto	0	0
341		Ifs	CAEN	IFS	Bureau 1 - Hôtel de ville - bureau centralisateur - bureau centralisateur du canton	allée de Vancouver	0	0
341		Ifs	CAEN	IFS	Bureau 1 - Hôtel de ville - bureau centralisateur - bureau centralisateur du canton	allée de Winnipeg	0	0
341		Ifs	CAEN	IFS	Bureau 1 - Hôtel de ville - bureau centralisateur - bureau centralisateur du canton	allée des Diables Noirs	0	0
341		Ifs	CAEN	IFS	Bureau 1 - Hôtel de ville - bureau centralisateur - bureau centralisateur du canton	allée des Fusiliers Mont Royal	0	0
341		Ifs	CAEN	IFS	Bureau 1 - Hôtel de ville - bureau centralisateur - bureau centralisateur du canton	allée d'Ottawa	0	0
341		Ifs	CAEN	IFS	Bureau 1 - Hôtel de ville - bureau centralisateur - bureau centralisateur du canton	allée du Black Watch	0	0
341		Ifs	CAEN	IFS	Bureau 1 - Hôtel de ville - bureau centralisateur - bureau centralisateur du canton	allée du Général Sismonds	0	0
341		Ifs	CAEN	IFS	Bureau 1 - Hôtel de ville - bureau centralisateur - bureau centralisateur du canton	allée Jules Ferry	0	0
341		Ifs	CAEN	IFS	Bureau 1 - Hôtel de ville - bureau centralisateur - bureau centralisateur du canton	avenue des libérateurs	0	0
341		Ifs	CAEN	IFS	Bureau 1 - Hôtel de ville - bureau centralisateur - bureau centralisateur du canton	avenue du Black Watch	0	0
341		Ifs	CAEN	IFS	Bureau 1 - Hôtel de ville - bureau centralisateur - bureau centralisateur du canton	chemin de Nampioche	0	0
341		Ifs	CAEN	IFS	Bureau 1 - Hôtel de ville - bureau centralisateur - bureau centralisateur du canton	esplanade François Mitterrand	0	0
341		Ifs	CAEN	IFS	Bureau 1 - Hôtel de ville - bureau centralisateur - bureau centralisateur du canton	impasse des Carriers	0	0
341		Ifs	CAEN	IFS	Bureau 1 - Hôtel de ville - bureau centralisateur - bureau centralisateur du canton	impasse du Béarn	0	0
341		Ifs	CAEN	IFS	Bureau 1 - Hôtel de ville - bureau centralisateur - bureau centralisateur du canton	impasse du Périgord	0	0
341		Ifs	CAEN	IFS	Bureau 1 - Hôtel de ville - bureau centralisateur - bureau centralisateur du canton	rue de la Dronnière	0	0
341		Ifs	CAEN	IFS	Bureau 1 - Hôtel de ville - bureau centralisateur - bureau centralisateur du canton	rue de l'Eglise	0	0
341		Ifs	CAEN	IFS	Bureau 1 - Hôtel de ville - bureau centralisateur - bureau centralisateur du canton	rue de l'Hudson	0	0
341		Ifs	CAEN	IFS	Bureau 1 - Hôtel de ville - bureau centralisateur - bureau centralisateur du canton	rue de l'Ontario	0	0
341		Ifs	CAEN	IFS	Bureau 1 - Hôtel de ville - bureau centralisateur - bureau centralisateur du canton	rue de Terre Neuve	0	0
341		Ifs	CAEN	IFS	Bureau 1 - Hôtel de ville - bureau centralisateur - bureau centralisateur du canton	rue des Bourreliers	0	0
341		Ifs	CAEN	IFS	Bureau 1 - Hôtel de ville - bureau centralisateur - bureau centralisateur du canton	rue des Carriers	0	0
341		Ifs	CAEN	IFS	Bureau 1 - Hôtel de ville - bureau centralisateur - bureau centralisateur du canton	rue des Erables	0	0
341		Ifs	CAEN	IFS	Bureau 1 - Hôtel de ville - bureau centralisateur - bureau centralisateur du canton	rue des Grands Lacs	0	0
341		Ifs	CAEN	IFS	Bureau 1 - Hôtel de ville - bureau centralisateur - bureau centralisateur du canton	rue des Tisserands	0	0
341		Ifs	CAEN	IFS	Bureau 1 - Hôtel de ville - bureau centralisateur - bureau centralisateur du canton	rue du Labrador	0	0
341		Ifs	CAEN	IFS	Bureau 1 - Hôtel de ville - bureau centralisateur - bureau centralisateur du canton	rue du Manitoba	0	0
341		Ifs	CAEN	IFS	Bureau 1 - Hôtel de ville - bureau centralisateur - bureau centralisateur du canton	rue du Nunavut	0	0
341		Ifs	CAEN	IFS	Bureau 1 - Hôtel de ville - bureau centralisateur - bureau centralisateur du canton	rue du Québec	0	0
341		Ifs	CAEN	IFS	Bureau 1 - Hôtel de ville - bureau centralisateur - bureau centralisateur du canton	rue du Roussillon	0	0
341		Ifs	CAEN	IFS	Bureau 1 - Hôtel de ville - bureau centralisateur - bureau centralisateur du canton	rue du Yukon	0	0
341		Ifs	CAEN	IFS	Bureau 1 - Hôtel de ville - bureau centralisateur - bureau centralisateur du canton	rue Jacques Cartier	0	0
341		Ifs	CAEN	IFS	**Bureau 2 - Ecole Pablo Neruda - Bld des violettes**	boulevard des Violettes	**0**	**1**
341		Ifs	CAEN	IFS	Bureau 2 - Ecole Pablo Neruda - Bld des violettes	chemin aux Boeufs	0	0
341		Ifs	CAEN	IFS	Bureau 2 - Ecole Pablo Neruda - Bld des violettes	impasse des Jacinthes	0	0
341		Ifs	CAEN	IFS	Bureau 2 - Ecole Pablo Neruda - Bld des violettes	impasse des Myosotis	0	0
341		Ifs	CAEN	IFS	Bureau 2 - Ecole Pablo Neruda - Bld des violettes	impasse du Chemin Vert	0	0
341		Ifs	CAEN	IFS	Bureau 2 - Ecole Pablo Neruda - Bld des violettes	place des Jonquilles	0	0
341		Ifs	CAEN	IFS	Bureau 2 - Ecole Pablo Neruda - Bld des violettes	rue Aristide Briand	0	0
341		Ifs	CAEN	IFS	Bureau 2 - Ecole Pablo Neruda - Bld des violettes	rue Auguste Renoir	0	0
341		Ifs	CAEN	IFS	Bureau 2 - Ecole Pablo Neruda - Bld des violettes	rue des Chèvrefeuilles	0	0
341		Ifs	CAEN	IFS	Bureau 2 - Ecole Pablo Neruda - Bld des violettes	rue des Hortensias	0	0
341		Ifs	CAEN	IFS	Bureau 2 - Ecole Pablo Neruda - Bld des violettes	rue des Lilas	0	0
341		Ifs	CAEN	IFS	Bureau 2 - Ecole Pablo Neruda - Bld des violettes	rue des Muguets	0	0
341		Ifs	CAEN	IFS	Bureau 2 - Ecole Pablo Neruda - Bld des violettes	rue des Oeillets	0	0
341		Ifs	CAEN	IFS	Bureau 2 - Ecole Pablo Neruda - Bld des violettes	rue des Rosiers	0	0
341		Ifs	CAEN	IFS	Bureau 2 - Ecole Pablo Neruda - Bld des violettes	rue des Tulipes	0	0
341		Ifs	CAEN	IFS	Bureau 2 - Ecole Pablo Neruda - Bld des violettes	rue du Chemin Vert	0	0
341		Ifs	CAEN	IFS	Bureau 2 - Ecole Pablo Neruda - Bld des violettes	rue Edouard Manet	0	0
341		Ifs	CAEN	IFS	Bureau 2 - Ecole Pablo Neruda - Bld des violettes	rue Eugène Ionesco	0	0
341		Ifs	CAEN	IFS	Bureau 2 - Ecole Pablo Neruda - Bld des violettes	rue Notre Dame des Champs	0	0
341		Ifs	CAEN	IFS	Bureau 2 - Ecole Pablo Neruda - Bld des violettes	rue Suzanne Lacore	0	0
341		Ifs	CAEN	IFS	**Bureau 3 - Espace Jacques Prévert**	allée Benjamin Franklin	**0**	**1**
341		Ifs	CAEN	IFS	Bureau 3 - Espace Jacques Prévert	allée Emmanuel Chabrier	0	0
341		Ifs	CAEN	IFS	Bureau 3 - Espace Jacques Prévert	allée Francis Poulenc	0	0
341		Ifs	CAEN	IFS	Bureau 3 - Espace Jacques Prévert	allée Georges Bizet	0	0
341		Ifs	CAEN	IFS	Bureau 3 - Espace Jacques Prévert	allée Gutenberg	0	0
341		Ifs	CAEN	IFS	Bureau 3 - Espace Jacques Prévert	allée Lavoisier	0	0
341		Ifs	CAEN	IFS	Bureau 3 - Espace Jacques Prévert	allée Stephen Hawking	0	0
341		Ifs	CAEN	IFS	Bureau 3 - Espace Jacques Prévert	avenue de Normandie	0	0
341		Ifs	CAEN	IFS	Bureau 3 - Espace Jacques Prévert	boulevard d'Alsace Lorraine	0	0

INSEE	INSEE (ancien)	COMMUNE	ARRT	CANTON	ADRESSE BV	ELECTEURS DOMICILIES	Nb BV commune	BV (vérif)
341		Ifs	CAEN	IFS	Bureau 3 - Espace Jacques Prévert	impasse des Iris	0	0
341		Ifs	CAEN	IFS	Bureau 3 - Espace Jacques Prévert	impasse François Couperin	0	0
341		Ifs	CAEN	IFS	Bureau 3 - Espace Jacques Prévert	impasse Léo Delibes	0	0
341		Ifs	CAEN	IFS	Bureau 3 - Espace Jacques Prévert	impasse Maurice Ravel	0	0
341		Ifs	CAEN	IFS	Bureau 3 - Espace Jacques Prévert	impasse Paul Fort	0	0
341		Ifs	CAEN	IFS	Bureau 3 - Espace Jacques Prévert	impasse Rocheblanche	0	0
341		Ifs	CAEN	IFS	Bureau 3 - Espace Jacques Prévert	place Claude Debussy	0	0
341		Ifs	CAEN	IFS	Bureau 3 - Espace Jacques Prévert	rue Camille Saint Saëns	0	0
341		Ifs	CAEN	IFS	Bureau 3 - Espace Jacques Prévert	rue César Franck	0	0
341		Ifs	CAEN	IFS	Bureau 3 - Espace Jacques Prévert	rue d'Anjou	0	0
341		Ifs	CAEN	IFS	Bureau 3 - Espace Jacques Prévert	rue de Bretagne	0	0
341		Ifs	CAEN	IFS	Bureau 3 - Espace Jacques Prévert	rue de Champagne	0	0
341		Ifs	CAEN	IFS	Bureau 3 - Espace Jacques Prévert	rue de l'Ile de France	0	0
341		Ifs	CAEN	IFS	Bureau 3 - Espace Jacques Prévert	rue de Picardie	0	0
341		Ifs	CAEN	IFS	Bureau 3 - Espace Jacques Prévert	rue de Savoie	0	0
341		Ifs	CAEN	IFS	Bureau 3 - Espace Jacques Prévert	rue des Pyrénées	0	0
341		Ifs	CAEN	IFS	Bureau 3 - Espace Jacques Prévert	rue du Maine	0	0
341		Ifs	CAEN	IFS	Bureau 3 - Espace Jacques Prévert	rue Emile Zola	0	0
341		Ifs	CAEN	IFS	Bureau 3 - Espace Jacques Prévert	rue Jean-Baptiste Lulli	0	0
341		Ifs	CAEN	IFS	Bureau 3 - Espace Jacques Prévert	rue Pierre de Ronsard	0	0
341		Ifs	CAEN	IFS	Bureau 3 - Espace Jacques Prévert	rue Saint Exupéry	0	0
341		Ifs	CAEN	IFS	**Bureau 4 - Ecole Jules Verne**	allée des Breholles	**0**	**1**
341		Ifs	CAEN	IFS	Bureau 4 - Ecole Jules Verne	allée Jean Racine	0	0
341		Ifs	CAEN	IFS	Bureau 4 - Ecole Jules Verne	allée Jean-Jacques Rousseau	0	0
341		Ifs	CAEN	IFS	Bureau 4 - Ecole Jules Verne	allée Louis Pergaud	0	0
341		Ifs	CAEN	IFS	Bureau 4 - Ecole Jules Verne	avenue Jean Vilar	0	0
341		Ifs	CAEN	IFS	Bureau 4 - Ecole Jules Verne	chemin d'Allemagne	0	0
341		Ifs	CAEN	IFS	Bureau 4 - Ecole Jules Verne	impasse de la Fosse au Loups	0	0
341		Ifs	CAEN	IFS	Bureau 4 - Ecole Jules Verne	impasse des Marronniers	0	0
341		Ifs	CAEN	IFS	Bureau 4 - Ecole Jules Verne	impasse du clos Chaumont	0	0
341		Ifs	CAEN	IFS	Bureau 4 - Ecole Jules Verne	impasse du clos Perrelle	0	0
341		Ifs	CAEN	IFS	Bureau 4 - Ecole Jules Verne	impasse du Home	0	0
341		Ifs	CAEN	IFS	Bureau 4 - Ecole Jules Verne	rue de Bretteville	0	0
341		Ifs	CAEN	IFS	Bureau 4 - Ecole Jules Verne	rue de la Vieille Haie	0	0
341		Ifs	CAEN	IFS	Bureau 4 - Ecole Jules Verne	rue des Orailles	0	0
341		Ifs	CAEN	IFS	Bureau 4 - Ecole Jules Verne	rue des Sablonnettes	0	0
341		Ifs	CAEN	IFS	Bureau 4 - Ecole Jules Verne	rue Germaine	0	0
341		Ifs	CAEN	IFS	Bureau 4 - Ecole Jules Verne	rue Jean Cocteau	0	0
341		Ifs	CAEN	IFS	**Bureau 5 - Ecole Marie Curie**	allée de Bruxelles	**0**	**1**
341		Ifs	CAEN	IFS	Bureau 5 - Ecole Marie Curie	allée de Copenhague	0	0
341		Ifs	CAEN	IFS	Bureau 5 - Ecole Marie Curie	allée de Dublin	0	0
341		Ifs	CAEN	IFS	Bureau 5 - Ecole Marie Curie	allée de Lisbonne	0	0
341		Ifs	CAEN	IFS	Bureau 5 - Ecole Marie Curie	allée de Madrid	0	0
341		Ifs	CAEN	IFS	Bureau 5 - Ecole Marie Curie	allée de Rome	0	0
341		Ifs	CAEN	IFS	Bureau 5 - Ecole Marie Curie	allée de Skopje	0	0
341		Ifs	CAEN	IFS	Bureau 5 - Ecole Marie Curie	allée de Varsovie	0	0
341		Ifs	CAEN	IFS	Bureau 5 - Ecole Marie Curie	allée du Luxembourg	0	0
341		Ifs	CAEN	IFS	Bureau 5 - Ecole Marie Curie	allée du Régiment Maisonneuve	0	0
341		Ifs	CAEN	IFS	Bureau 5 - Ecole Marie Curie	avenue du Régiment Maisonneuve	0	0
341		Ifs	CAEN	IFS	Bureau 5 - Ecole Marie Curie	avenue Jean Monnet	0	0
341		Ifs	CAEN	IFS	Bureau 5 - Ecole Marie Curie	impasse de la Vanoise	0	0
341		Ifs	CAEN	IFS	Bureau 5 - Ecole Marie Curie	impasse des Alpes	0	0
341		Ifs	CAEN	IFS	Bureau 5 - Ecole Marie Curie	impasse des Bleuets	0	0
341		Ifs	CAEN	IFS	Bureau 5 - Ecole Marie Curie	impasse des Cyclamens	0	0
341		Ifs	CAEN	IFS	Bureau 5 - Ecole Marie Curie	impasse des Dahlias	0	0
341		Ifs	CAEN	IFS	Bureau 5 - Ecole Marie Curie	impasse des Giroflées	0	0
341		Ifs	CAEN	IFS	Bureau 5 - Ecole Marie Curie	impasse des Glaïeuls	0	0
341		Ifs	CAEN	IFS	Bureau 5 - Ecole Marie Curie	impasse des Lys	0	0
341		Ifs	CAEN	IFS	Bureau 5 - Ecole Marie Curie	impasse des Pensées	0	0
341		Ifs	CAEN	IFS	Bureau 5 - Ecole Marie Curie	impasse des Pivoines	0	0
341		Ifs	CAEN	IFS	Bureau 5 - Ecole Marie Curie	rue d'Athènes	0	0
341		Ifs	CAEN	IFS	Bureau 5 - Ecole Marie Curie	rue de Bonn	0	0
341		Ifs	CAEN	IFS	Bureau 5 - Ecole Marie Curie	rue de la République	0	0
341		Ifs	CAEN	IFS	Bureau 5 - Ecole Marie Curie	rue de l'Avenir	0	0
341		Ifs	CAEN	IFS	Bureau 5 - Ecole Marie Curie	rue de Provence	0	0
341		Ifs	CAEN	IFS	Bureau 5 - Ecole Marie Curie	rue de Rocquancourt	0	0
341		Ifs	CAEN	IFS	Bureau 5 - Ecole Marie Curie	rue des Géraniums	0	0
341		Ifs	CAEN	IFS	Bureau 5 - Ecole Marie Curie	rue du Bout Gesdon	0	0
341		Ifs	CAEN	IFS	Bureau 5 - Ecole Marie Curie	rue du Dauphiné	0	0
341		Ifs	CAEN	IFS	Bureau 5 - Ecole Marie Curie	rue Edouard Branly	0	0
341		Ifs	CAEN	IFS	Bureau 5 - Ecole Marie Curie	rue François Arago	0	0

INSEE	INSEE (ancien)	COMMUNE	ARRT	CANTON	ADRESSE BV	ELECTEURS DOMICILIES	Nb BV commune	BV (vérif)
341		Ifs	CAEN	IFS	Bureau 5 - Ecole Marie Curie	rue Gay Lussac	0	0
341		Ifs	CAEN	IFS	Bureau 5 - Ecole Marie Curie	rue Saint-Pierre-et-Miquelon	0	0
341		Ifs	CAEN	IFS	Bureau 5 - Ecole Marie Curie	rue Urbain Lefrançois	0	0
341		Ifs	CAEN	IFS	Bureau 5 - Ecole Marie Curie	rue Urbain Leverrier	0	0
341		Ifs	CAEN	IFS	**Bureau 6 - Salle François Mitterand - Esplanade François Mitterand**	allée de la fosse aux renards	**0**	**1**
341		Ifs	CAEN	IFS	Bureau 6 - Salle François Mitterand - Esplanade François Mitterand	allée des bouvreuils	0	0
341		Ifs	CAEN	IFS	Bureau 6 - Salle François Mitterand - Esplanade François Mitterand	allée des chênes	0	0
341		Ifs	CAEN	IFS	Bureau 6 - Salle François Mitterand - Esplanade François Mitterand	allée des frênes	0	0
341		Ifs	CAEN	IFS	Bureau 6 - Salle François Mitterand - Esplanade François Mitterand	allée des genêts	0	0
341		Ifs	CAEN	IFS	Bureau 6 - Salle François Mitterand - Esplanade François Mitterand	allée des hêtres	0	0
341		Ifs	CAEN	IFS	Bureau 6 - Salle François Mitterand - Esplanade François Mitterand	allée des Mélèzes	0	0
341		Ifs	CAEN	IFS	Bureau 6 - Salle François Mitterand - Esplanade François Mitterand	allée des pins	0	0
341		Ifs	CAEN	IFS	Bureau 6 - Salle François Mitterand - Esplanade François Mitterand	allée Hector Berlioz	0	0
341		Ifs	CAEN	IFS	Bureau 6 - Salle François Mitterand - Esplanade François Mitterand	avenue des Clairières	0	0
341		Ifs	CAEN	IFS	Bureau 6 - Salle François Mitterand - Esplanade François Mitterand	boulevard d'Aquitaine	0	0
341		Ifs	CAEN	IFS	Bureau 6 - Salle François Mitterand - Esplanade François Mitterand	chemin de Saint Sylvain	0	0
341		Ifs	CAEN	IFS	Bureau 6 - Salle François Mitterand - Esplanade François Mitterand	chemin de Soliers	0	0
341		Ifs	CAEN	IFS	Bureau 6 - Salle François Mitterand - Esplanade François Mitterand	chemin du Chapeau Rouge	0	0
341		Ifs	CAEN	IFS	Bureau 6 - Salle François Mitterand - Esplanade François Mitterand	impasse Charles Gounod	0	0
341		Ifs	CAEN	IFS	Bureau 6 - Salle François Mitterand - Esplanade François Mitterand	impasse des Vosges	0	0
341		Ifs	CAEN	IFS	Bureau 6 - Salle François Mitterand - Esplanade François Mitterand	impasse du Berry	0	0
341		Ifs	CAEN	IFS	Bureau 6 - Salle François Mitterand - Esplanade François Mitterand	impasse du chant de l'alouette	0	0
341		Ifs	CAEN	IFS	Bureau 6 - Salle François Mitterand - Esplanade François Mitterand	place des Cévennes	0	0
341		Ifs	CAEN	IFS	Bureau 6 - Salle François Mitterand - Esplanade François Mitterand	place du Jura	0	0
341		Ifs	CAEN	IFS	Bureau 6 - Salle François Mitterand - Esplanade François Mitterand	rue Antoine Becquerel	0	0
341		Ifs	CAEN	IFS	Bureau 6 - Salle François Mitterand - Esplanade François Mitterand	rue Barthélémy Thimonier	0	0
341		Ifs	CAEN	IFS	Bureau 6 - Salle François Mitterand - Esplanade François Mitterand	rue Charles Sauria	0	0
341		Ifs	CAEN	IFS	Bureau 6 - Salle François Mitterand - Esplanade François Mitterand	rue de la bonne vierge	0	0
341		Ifs	CAEN	IFS	Bureau 6 - Salle François Mitterand - Esplanade François Mitterand	rue de la chapelle	0	0
341		Ifs	CAEN	IFS	Bureau 6 - Salle François Mitterand - Esplanade François Mitterand	rue de la mare	0	0
341		Ifs	CAEN	IFS	Bureau 6 - Salle François Mitterand - Esplanade François Mitterand	rue de l'Ancienne mairie	0	0
341		Ifs	CAEN	IFS	Bureau 6 - Salle François Mitterand - Esplanade François Mitterand	rue de Saintonge	0	0
341		Ifs	CAEN	IFS	Bureau 6 - Salle François Mitterand - Esplanade François Mitterand	rue des Aulnes	0	0
341		Ifs	CAEN	IFS	Bureau 6 - Salle François Mitterand - Esplanade François Mitterand	rue du Berry	0	0
341		Ifs	CAEN	IFS	Bureau 6 - Salle François Mitterand - Esplanade François Mitterand	rue du Jura	0	0
341		Ifs	CAEN	IFS	Bureau 6 - Salle François Mitterand - Esplanade François Mitterand	rue du Languedoc	0	0
341		Ifs	CAEN	IFS	Bureau 6 - Salle François Mitterand - Esplanade François Mitterand	rue du Limousin	0	0
341		Ifs	CAEN	IFS	Bureau 6 - Salle François Mitterand - Esplanade François Mitterand	rue du Poitou	0	0
341		Ifs	CAEN	IFS	Bureau 6 - Salle François Mitterand - Esplanade François Mitterand	rue du Sieur de Bras	0	0
341		Ifs	CAEN	IFS	Bureau 6 - Salle François Mitterand - Esplanade François Mitterand	rue du Vercors	0	0
341		Ifs	CAEN	IFS	Bureau 6 - Salle François Mitterand - Esplanade François Mitterand	rue Erik Satie	0	0
341		Ifs	CAEN	IFS	Bureau 6 - Salle François Mitterand - Esplanade François Mitterand	rue Peintre Tournières	0	0
341		Ifs	CAEN	IFS	Bureau 6 - Salle François Mitterand - Esplanade François Mitterand	square Jules Massenet	0	0
341		Ifs	CAEN	IFS	**Bureau 7 - Dojo du complexe sportif Mendès France - boulevard du Stade**	allée Alfred Jarry	**0**	**1**
341		Ifs	CAEN	IFS	Bureau 7 - Dojo du complexe sportif Mendès France - boulevard du Stade	allée André Gide	0	0
341		Ifs	CAEN	IFS	Bureau 7 - Dojo du complexe sportif Mendès France - boulevard du Stade	allée des Rochambelles	0	0
341		Ifs	CAEN	IFS	Bureau 7 - Dojo du complexe sportif Mendès France - boulevard du Stade	allée Gustave Flaubert	0	0
341		Ifs	CAEN	IFS	Bureau 7 - Dojo du complexe sportif Mendès France - boulevard du Stade	allée Louis Edouard Garrido	0	0
341		Ifs	CAEN	IFS	Bureau 7 - Dojo du complexe sportif Mendès France - boulevard du Stade	allée Maurice Utrillo	0	0
341		Ifs	CAEN	IFS	Bureau 7 - Dojo du complexe sportif Mendès France - boulevard du Stade	boulevard du Stade	0	0
341		Ifs	CAEN	IFS	Bureau 7 - Dojo du complexe sportif Mendès France - boulevard du Stade	boulevard Pierre Corneille	0	0
341		Ifs	CAEN	IFS	Bureau 7 - Dojo du complexe sportif Mendès France - boulevard du Stade	chemin du Val	0	0
341		Ifs	CAEN	IFS	Bureau 7 - Dojo du complexe sportif Mendès France - boulevard du Stade	chemin Napoléon	0	0
341		Ifs	CAEN	IFS	Bureau 7 - Dojo du complexe sportif Mendès France - boulevard du Stade	impasse Théodore Géricault	0	0
341		Ifs	CAEN	IFS	Bureau 7 - Dojo du complexe sportif Mendès France - boulevard du Stade	place Jean François Millet	0	0
341		Ifs	CAEN	IFS	Bureau 7 - Dojo du complexe sportif Mendès France - boulevard du Stade	place Paul Elie Gernez	0	0
341		Ifs	CAEN	IFS	Bureau 7 - Dojo du complexe sportif Mendès France - boulevard du Stade	route de Falaise	0	0
341		Ifs	CAEN	IFS	Bureau 7 - Dojo du complexe sportif Mendès France - boulevard du Stade	rue Albert Camus	0	0
341		Ifs	CAEN	IFS	Bureau 7 - Dojo du complexe sportif Mendès France - boulevard du Stade	rue Alfred Nobel	0	0
341		Ifs	CAEN	IFS	Bureau 7 - Dojo du complexe sportif Mendès France - boulevard du Stade	rue de Caen	0	0
341		Ifs	CAEN	IFS	Bureau 7 - Dojo du complexe sportif Mendès France - boulevard du Stade	rue Eugène Boudin	0	0
341		Ifs	CAEN	IFS	Bureau 7 - Dojo du complexe sportif Mendès France - boulevard du Stade	rue Félix Leclerc	0	0
341		Ifs	CAEN	IFS	Bureau 7 - Dojo du complexe sportif Mendès France - boulevard du Stade	rue Fernand Léger	0	0
341		Ifs	CAEN	IFS	Bureau 7 - Dojo du complexe sportif Mendès France - boulevard du Stade	rue Georges Feydeau	0	0
341		Ifs	CAEN	IFS	Bureau 7 - Dojo du complexe sportif Mendès France - boulevard du Stade	rue Modigliani	0	0
341		Ifs	CAEN	IFS	Bureau 7 - Dojo du complexe sportif Mendès France - boulevard du Stade	rue Paul Cezanne	0	0
341		Ifs	CAEN	IFS	Bureau 7 - Dojo du complexe sportif Mendès France - boulevard du Stade	rue Prosper Mérimée	0	0
341		Ifs	CAEN	IFS	**Bureau 8 - Dojo du complexe sportif Pierre Mendès France - Boulevard du Stade**	allée Alexandre Dumas	**0**	**1**
341		Ifs	CAEN	IFS	Bureau 8 - Dojo du complexe sportif Pierre Mendès France - Boulevard du Stade	allée Boris Vian	0	0
341		Ifs	CAEN	IFS	Bureau 8 - Dojo du complexe sportif Pierre Mendès France - Boulevard du Stade	allée Jean Anouilh	0	0
341		Ifs	CAEN	IFS	Bureau 8 - Dojo du complexe sportif Pierre Mendès France - Boulevard du Stade	allée Jules Renard	0	0

INSEE	INSEE (ancien)	COMMUNE	ARRT	CANTON	ADRESSE BV	ELECTEURS DOMICILIES	Nb BV commune	BV (vérif)
341		Ifs	CAEN	IFS	Bureau 8 - Dojo du complexe sportif Pierre Mendès France - Boulevard du Stade	allée Pablo Picasso	0	0
341		Ifs	CAEN	IFS	Bureau 8 - Dojo du complexe sportif Pierre Mendès France - Boulevard du Stade	allée Vaclav Havel	0	0
341		Ifs	CAEN	IFS	Bureau 8 - Dojo du complexe sportif Pierre Mendès France - Boulevard du Stade	boulevard Molière	0	0
341		Ifs	CAEN	IFS	Bureau 8 - Dojo du complexe sportif Pierre Mendès France - Boulevard du Stade	boulevard Victor Hugo	0	0
341		Ifs	CAEN	IFS	Bureau 8 - Dojo du complexe sportif Pierre Mendès France - Boulevard du Stade	chemin de Fleury	0	0
341		Ifs	CAEN	IFS	Bureau 8 - Dojo du complexe sportif Pierre Mendès France - Boulevard du Stade	impasse de la Plaine	0	0
341		Ifs	CAEN	IFS	Bureau 8 - Dojo du complexe sportif Pierre Mendès France - Boulevard du Stade	rue Anton Tchekhov	0	0
341		Ifs	CAEN	IFS	Bureau 8 - Dojo du complexe sportif Pierre Mendès France - Boulevard du Stade	rue Denis Diderot	0	0
341		Ifs	CAEN	IFS	Bureau 8 - Dojo du complexe sportif Pierre Mendès France - Boulevard du Stade	rue Elsa Triolet	0	0
341		Ifs	CAEN	IFS	Bureau 8 - Dojo du complexe sportif Pierre Mendès France - Boulevard du Stade	rue François Marie Voltaire	0	0
341		Ifs	CAEN	IFS	Bureau 8 - Dojo du complexe sportif Pierre Mendès France - Boulevard du Stade	rue François Mauriac	0	0
341		Ifs	CAEN	IFS	Bureau 8 - Dojo du complexe sportif Pierre Mendès France - Boulevard du Stade	rue George Sand	0	0
341		Ifs	CAEN	IFS	Bureau 8 - Dojo du complexe sportif Pierre Mendès France - Boulevard du Stade	rue Georges Courteline	0	0
341		Ifs	CAEN	IFS	Bureau 8 - Dojo du complexe sportif Pierre Mendès France - Boulevard du Stade	rue Henry de Montherland	0	0
341		Ifs	CAEN	IFS	Bureau 8 - Dojo du complexe sportif Pierre Mendès France - Boulevard du Stade	rue Louis Aragon	0	0
341		Ifs	CAEN	IFS	Bureau 8 - Dojo du complexe sportif Pierre Mendès France - Boulevard du Stade	rue Marivaux	0	0
341		Ifs	CAEN	IFS	Bureau 8 - Dojo du complexe sportif Pierre Mendès France - Boulevard du Stade	rue Paul Claudel	0	0
341		Ifs	CAEN	IFS	Bureau 8 - Dojo du complexe sportif Pierre Mendès France - Boulevard du Stade	rue Yitzhak Rabin	0	0
343		Isles-Bardel (les)	CAEN	FALAISE	Ancienne école		1	1
344		Janville	CAEN	TROARN	Mairie		1	1
345		Jort	CAEN	FALAISE	Mairie		1	1
349		Laize Clinchamps	CAEN	EVRECY	**Bureau 1 - Mairie - bureau centralisateur**	sur le territoire de l'ancienne commune de Laize la ville	**2**	**1**
349	164	Laize Clinchamps	CAEN	EVRECY	**Bureau 2 - Mairie annexe de Clinchamps-sur-Orne**	sur le territoire de l'ancienne commune de Clinchamps-sur-Orne	**0**	**1**
354		Langrune-sur-Mer	CAEN	COURSEULLES/MER	**Bureau 1 - Salle des fêtes "Linglonia" Bureau centralisateur**	Allée des Courlis	**2**	**1**
354		Langrune-sur-Mer	CAEN	COURSEULLES/MER	Bureau 1 - Salle des fêtes "Linglonia" Bureau centralisateur	Allée des fleurs	0	0
354		Langrune-sur-Mer	CAEN	COURSEULLES/MER	Bureau 1 - Salle des fêtes "Linglonia" Bureau centralisateur	Allée des flots	0	0
354		Langrune-sur-Mer	CAEN	COURSEULLES/MER	Bureau 1 - Salle des fêtes "Linglonia" Bureau centralisateur	Allée des Thuyas	0	0
354		Langrune-sur-Mer	CAEN	COURSEULLES/MER	Bureau 1 - Salle des fêtes "Linglonia" Bureau centralisateur	Allée Monty	0	0
354		Langrune-sur-Mer	CAEN	COURSEULLES/MER	Bureau 1 - Salle des fêtes "Linglonia" Bureau centralisateur	Avenue de la Libération	0	0
354		Langrune-sur-Mer	CAEN	COURSEULLES/MER	Bureau 1 - Salle des fêtes "Linglonia" Bureau centralisateur	Avenue de Tournebu	0	0
354		Langrune-sur-Mer	CAEN	COURSEULLES/MER	Bureau 1 - Salle des fêtes "Linglonia" Bureau centralisateur	Chemin du Cavet	0	0
354		Langrune-sur-Mer	CAEN	COURSEULLES/MER	Bureau 1 - Salle des fêtes "Linglonia" Bureau centralisateur	Chemin du Grand clos	0	0
354		Langrune-sur-Mer	CAEN	COURSEULLES/MER	Bureau 1 - Salle des fêtes "Linglonia" Bureau centralisateur	Impasse de l'Anguille	0	0
354		Langrune-sur-Mer	CAEN	COURSEULLES/MER	Bureau 1 - Salle des fêtes "Linglonia" Bureau centralisateur	Impasse des Ecorbats	0	0
354		Langrune-sur-Mer	CAEN	COURSEULLES/MER	Bureau 1 - Salle des fêtes "Linglonia" Bureau centralisateur	Impasse des Monts	0	0
354		Langrune-sur-Mer	CAEN	COURSEULLES/MER	Bureau 1 - Salle des fêtes "Linglonia" Bureau centralisateur	Impasse Mon Plaisir	0	0
354		Langrune-sur-Mer	CAEN	COURSEULLES/MER	Bureau 1 - Salle des fêtes "Linglonia" Bureau centralisateur	Promenade Aristide Briand	0	0
354		Langrune-sur-Mer	CAEN	COURSEULLES/MER	Bureau 1 - Salle des fêtes "Linglonia" Bureau centralisateur	Promenade Paul Doumer	0	0
354		Langrune-sur-Mer	CAEN	COURSEULLES/MER	Bureau 1 - Salle des fêtes "Linglonia" Bureau centralisateur	Route de Courseulles	0	0
354		Langrune-sur-Mer	CAEN	COURSEULLES/MER	Bureau 1 - Salle des fêtes "Linglonia" Bureau centralisateur	Route de Tailleville	0	0
354		Langrune-sur-Mer	CAEN	COURSEULLES/MER	Bureau 1 - Salle des fêtes "Linglonia" Bureau centralisateur	Rue Alfred Houel	0	0
354		Langrune-sur-Mer	CAEN	COURSEULLES/MER	Bureau 1 - Salle des fêtes "Linglonia" Bureau centralisateur	Rue Catherine de Médicis	0	0
354		Langrune-sur-Mer	CAEN	COURSEULLES/MER	Bureau 1 - Salle des fêtes "Linglonia" Bureau centralisateur	Rue de Général Leclerc	0	0
354		Langrune-sur-Mer	CAEN	COURSEULLES/MER	Bureau 1 - Salle des fêtes "Linglonia" Bureau centralisateur	Rue de la Chapelle	0	0
354		Langrune-sur-Mer	CAEN	COURSEULLES/MER	Bureau 1 - Salle des fêtes "Linglonia" Bureau centralisateur	Rue de la mer	0	0
354		Langrune-sur-Mer	CAEN	COURSEULLES/MER	Bureau 1 - Salle des fêtes "Linglonia" Bureau centralisateur	Rue de l'Epagne	0	0
354		Langrune-sur-Mer	CAEN	COURSEULLES/MER	Bureau 1 - Salle des fêtes "Linglonia" Bureau centralisateur	Rue de Saint-Aubin	0	0
354		Langrune-sur-Mer	CAEN	COURSEULLES/MER	Bureau 1 - Salle des fêtes "Linglonia" Bureau centralisateur	Rue des Champs	0	0
354		Langrune-sur-Mer	CAEN	COURSEULLES/MER	Bureau 1 - Salle des fêtes "Linglonia" Bureau centralisateur	Rue des Sorbiers	0	0
354		Langrune-sur-Mer	CAEN	COURSEULLES/MER	Bureau 1 - Salle des fêtes "Linglonia" Bureau centralisateur	Rue des Tilleuls	0	0
354		Langrune-sur-Mer	CAEN	COURSEULLES/MER	Bureau 1 - Salle des fêtes "Linglonia" Bureau centralisateur	Rue des Trois Graces	0	0
354		Langrune-sur-Mer	CAEN	COURSEULLES/MER	Bureau 1 - Salle des fêtes "Linglonia" Bureau centralisateur	Rue du Goulet	0	0
354		Langrune-sur-Mer	CAEN	COURSEULLES/MER	Bureau 1 - Salle des fêtes "Linglonia" Bureau centralisateur	Rue du maréchal Montgommery	0	0
354		Langrune-sur-Mer	CAEN	COURSEULLES/MER	Bureau 1 - Salle des fêtes "Linglonia" Bureau centralisateur	Rue Germain Pilon	0	0
354		Langrune-sur-Mer	CAEN	COURSEULLES/MER	Bureau 1 - Salle des fêtes "Linglonia" Bureau centralisateur	Rue Mare Dupuy - Venelle Mare Dupuy	0	0
354		Langrune-sur-Mer	CAEN	COURSEULLES/MER	Bureau 1 - Salle des fêtes "Linglonia" Bureau centralisateur	Rue Paul Fort	0	0
354		Langrune-sur-Mer	CAEN	COURSEULLES/MER	Bureau 1 - Salle des fêtes "Linglonia" Bureau centralisateur	Venelle Saint Martin	0	0
354		Langrune-sur-Mer	CAEN	COURSEULLES/MER	Bureau 1 - Salle des fêtes "Linglonia" Bureau centralisateur	Voie du 48ème commando	0	0
354		Langrune-sur-Mer	CAEN	COURSEULLES/MER	Bureau 1 - Salle des fêtes "Linglonia" Bureau centralisateur	Voie Romaine	0	0
354		Langrune-sur-Mer	CAEN	COURSEULLES/MER	**Bureau 2 - Salle des fêtes "Linglonia"**	Allée des Rosiers	**0**	**1**
354		Langrune-sur-Mer	CAEN	COURSEULLES/MER	Bureau 2 - Salle des fêtes "Linglonia"	Allée des Tennis	0	0
354		Langrune-sur-Mer	CAEN	COURSEULLES/MER	Bureau 2 - Salle des fêtes "Linglonia"	Avenue de la Libération	0	0
354		Langrune-sur-Mer	CAEN	COURSEULLES/MER	Bureau 2 - Salle des fêtes "Linglonia"	Chemin du Cavet	0	0
354		Langrune-sur-Mer	CAEN	COURSEULLES/MER	Bureau 2 - Salle des fêtes "Linglonia"	Impasse de la Corderie	0	0
354		Langrune-sur-Mer	CAEN	COURSEULLES/MER	Bureau 2 - Salle des fêtes "Linglonia"	Impasse François Coppée	0	0
354		Langrune-sur-Mer	CAEN	COURSEULLES/MER	Bureau 2 - Salle des fêtes "Linglonia"	Impasse Victor Hugo	0	0
354		Langrune-sur-Mer	CAEN	COURSEULLES/MER	Bureau 2 - Salle des fêtes "Linglonia"	Route de Courseulles	0	0
354		Langrune-sur-Mer	CAEN	COURSEULLES/MER	Bureau 2 - Salle des fêtes "Linglonia"	Rue Abbé Rolland	0	0
354		Langrune-sur-Mer	CAEN	COURSEULLES/MER	Bureau 2 - Salle des fêtes "Linglonia"	Rue André Denys	0	0
354		Langrune-sur-Mer	CAEN	COURSEULLES/MER	Bureau 2 - Salle des fêtes "Linglonia"	Rue de capitaine Perry	0	0
354		Langrune-sur-Mer	CAEN	COURSEULLES/MER	Bureau 2 - Salle des fêtes "Linglonia"	Rue de la falaise	0	0

INSEE	INSEE (ancien)	COMMUNE	ARRT	CANTON	ADRESSE BV	ELECTEURS DOMICILIES	Nb BV commune	BV (vérif)
354		Langrune-sur-Mer	CAEN	COURSEULLES/MER	Bureau 2 - Salle des fêtes "Linglonia"	Rue de la mairie	0	0
354		Langrune-sur-Mer	CAEN	COURSEULLES/MER	Bureau 2 - Salle des fêtes "Linglonia"	Rue de la mer	0	0
354		Langrune-sur-Mer	CAEN	COURSEULLES/MER	Bureau 2 - Salle des fêtes "Linglonia"	Rue de l'Aguilon	0	0
354		Langrune-sur-Mer	CAEN	COURSEULLES/MER	Bureau 2 - Salle des fêtes "Linglonia"	Rue de l'ancienne mairie	0	0
354		Langrune-sur-Mer	CAEN	COURSEULLES/MER	Bureau 2 - Salle des fêtes "Linglonia"	Rue de Luc	0	0
354		Langrune-sur-Mer	CAEN	COURSEULLES/MER	Bureau 2 - Salle des fêtes "Linglonia"	Rue des chasses	0	0
354		Langrune-sur-Mer	CAEN	COURSEULLES/MER	Bureau 2 - Salle des fêtes "Linglonia"	rue des Essarts	0	0
354		Langrune-sur-Mer	CAEN	COURSEULLES/MER	Bureau 2 - Salle des fêtes "Linglonia"	Rue des glaieuls	0	0
354		Langrune-sur-Mer	CAEN	COURSEULLES/MER	Bureau 2 - Salle des fêtes "Linglonia"	Rue des roses	0	0
354		Langrune-sur-Mer	CAEN	COURSEULLES/MER	Bureau 2 - Salle des fêtes "Linglonia"	Rue des tulipes	0	0
354		Langrune-sur-Mer	CAEN	COURSEULLES/MER	Bureau 2 - Salle des fêtes "Linglonia"	Rue du caporal Pool	0	0
354		Langrune-sur-Mer	CAEN	COURSEULLES/MER	Bureau 2 - Salle des fêtes "Linglonia"	Rue du Colonel Harivel	0	0
354		Langrune-sur-Mer	CAEN	COURSEULLES/MER	Bureau 2 - Salle des fêtes "Linglonia"	Rue du Général Leclerc	0	0
354		Langrune-sur-Mer	CAEN	COURSEULLES/MER	Bureau 2 - Salle des fêtes "Linglonia"	Rue du hameau de la mer	0	0
354		Langrune-sur-Mer	CAEN	COURSEULLES/MER	Bureau 2 - Salle des fêtes "Linglonia"	Rue du Moulin	0	0
354		Langrune-sur-Mer	CAEN	COURSEULLES/MER	Bureau 2 - Salle des fêtes "Linglonia"	Rue du parc	0	0
354		Langrune-sur-Mer	CAEN	COURSEULLES/MER	Bureau 2 - Salle des fêtes "Linglonia"	Rue du petit clos	0	0
354		Langrune-sur-Mer	CAEN	COURSEULLES/MER	Bureau 2 - Salle des fêtes "Linglonia"	Rue du sergent Amato	0	0
354		Langrune-sur-Mer	CAEN	COURSEULLES/MER	Bureau 2 - Salle des fêtes "Linglonia"	Rue Grande Denis	0	0
354		Langrune-sur-Mer	CAEN	COURSEULLES/MER	Bureau 2 - Salle des fêtes "Linglonia"	Rue Jean Monnet	0	0
354		Langrune-sur-Mer	CAEN	COURSEULLES/MER	Bureau 2 - Salle des fêtes "Linglonia"	rue L'Etalian	0	0
354		Langrune-sur-Mer	CAEN	COURSEULLES/MER	Bureau 2 - Salle des fêtes "Linglonia"	Rue Lieutenant-colonel Moulton	0	0
354		Langrune-sur-Mer	CAEN	COURSEULLES/MER	Bureau 2 - Salle des fêtes "Linglonia"	Rue Louis Gouin	0	0
354		Langrune-sur-Mer	CAEN	COURSEULLES/MER	Bureau 2 - Salle des fêtes "Linglonia"	rue Milror	0	0
354		Langrune-sur-Mer	CAEN	COURSEULLES/MER	Bureau 2 - Salle des fêtes "Linglonia"	Rue Robert Sarazin	0	0
354		Langrune-sur-Mer	CAEN	COURSEULLES/MER	Bureau 2 - Salle des fêtes "Linglonia"	rue Soliers	0	0
360		Leffard	CAEN	FALAISE	Mairie		1	1
365		Lion-sur-Mer	CAEN	OUISTREHAM	**Bureau 1 - Mairie - bureau centralisateur**	allée d'Antifer	**2**	**1**
365		Lion-sur-Mer	CAEN	OUISTREHAM	Bureau 1 - Mairie - bureau centralisateur	allée de la Mer	0	0
365		Lion-sur-Mer	CAEN	OUISTREHAM	Bureau 1 - Mairie - bureau centralisateur	allée de l'Aiguillon	0	0
365		Lion-sur-Mer	CAEN	OUISTREHAM	Bureau 1 - Mairie - bureau centralisateur	allée des Essarts	0	0
365		Lion-sur-Mer	CAEN	OUISTREHAM	Bureau 1 - Mairie - bureau centralisateur	boulevard Anatole France	0	0
365		Lion-sur-Mer	CAEN	OUISTREHAM	Bureau 1 - Mairie - bureau centralisateur	boulevard Carnot	0	0
365		Lion-sur-Mer	CAEN	OUISTREHAM	Bureau 1 - Mairie - bureau centralisateur	boulevard du Calvados	0	0
365		Lion-sur-Mer	CAEN	OUISTREHAM	Bureau 1 - Mairie - bureau centralisateur	boulevard Paul Doumer	0	0
365		Lion-sur-Mer	CAEN	OUISTREHAM	Bureau 1 - Mairie - bureau centralisateur	impasse Bertin	0	0
365		Lion-sur-Mer	CAEN	OUISTREHAM	Bureau 1 - Mairie - bureau centralisateur	impasse de la Ferme	0	0
365		Lion-sur-Mer	CAEN	OUISTREHAM	Bureau 1 - Mairie - bureau centralisateur	impasse de l'Abbé Porte	0	0
365		Lion-sur-Mer	CAEN	OUISTREHAM	Bureau 1 - Mairie - bureau centralisateur	impasse des Charmes	0	0
365		Lion-sur-Mer	CAEN	OUISTREHAM	Bureau 1 - Mairie - bureau centralisateur	impasse des Jonquilles	0	0
365		Lion-sur-Mer	CAEN	OUISTREHAM	Bureau 1 - Mairie - bureau centralisateur	impasse des Ormes	0	0
365		Lion-sur-Mer	CAEN	OUISTREHAM	Bureau 1 - Mairie - bureau centralisateur	impasse René Lemonnier	0	0
365		Lion-sur-Mer	CAEN	OUISTREHAM	Bureau 1 - Mairie - bureau centralisateur	lotissement le Petit Clos	0	0
365		Lion-sur-Mer	CAEN	OUISTREHAM	Bureau 1 - Mairie - bureau centralisateur	passage de la Poste	0	0
365		Lion-sur-Mer	CAEN	OUISTREHAM	Bureau 1 - Mairie - bureau centralisateur	passage des Falaises	0	0
365		Lion-sur-Mer	CAEN	OUISTREHAM	Bureau 1 - Mairie - bureau centralisateur	place des Tamaris	0	0
365		Lion-sur-Mer	CAEN	OUISTREHAM	Bureau 1 - Mairie - bureau centralisateur	place des Victimes du 2 juillet 1944	0	0
365		Lion-sur-Mer	CAEN	OUISTREHAM	Bureau 1 - Mairie - bureau centralisateur	place Georges Clémenceau	0	0
365		Lion-sur-Mer	CAEN	OUISTREHAM	Bureau 1 - Mairie - bureau centralisateur	place Pasteur	0	0
365		Lion-sur-Mer	CAEN	OUISTREHAM	Bureau 1 - Mairie - bureau centralisateur	résidence de la Baie	0	0
365		Lion-sur-Mer	CAEN	OUISTREHAM	Bureau 1 - Mairie - bureau centralisateur	rue Bertin	0	0
365		Lion-sur-Mer	CAEN	OUISTREHAM	Bureau 1 - Mairie - bureau centralisateur	rue de Caen	0	0
365		Lion-sur-Mer	CAEN	OUISTREHAM	Bureau 1 - Mairie - bureau centralisateur	rue de la Ferme	0	0
365		Lion-sur-Mer	CAEN	OUISTREHAM	Bureau 1 - Mairie - bureau centralisateur	rue de la Hève	0	0
365		Lion-sur-Mer	CAEN	OUISTREHAM	Bureau 1 - Mairie - bureau centralisateur	rue de la Rosière	0	0
365		Lion-sur-Mer	CAEN	OUISTREHAM	Bureau 1 - Mairie - bureau centralisateur	rue de l'Abbé Porte	0	0
365		Lion-sur-Mer	CAEN	OUISTREHAM	Bureau 1 - Mairie - bureau centralisateur	rue de Ouistreham	0	0
365		Lion-sur-Mer	CAEN	OUISTREHAM	Bureau 1 - Mairie - bureau centralisateur	rue de Verdun	0	0
365		Lion-sur-Mer	CAEN	OUISTREHAM	Bureau 1 - Mairie - bureau centralisateur	rue des Bains	0	0
365		Lion-sur-Mer	CAEN	OUISTREHAM	Bureau 1 - Mairie - bureau centralisateur	rue des Coquelicots	0	0
365		Lion-sur-Mer	CAEN	OUISTREHAM	Bureau 1 - Mairie - bureau centralisateur	rue des Jardins	0	0
365		Lion-sur-Mer	CAEN	OUISTREHAM	Bureau 1 - Mairie - bureau centralisateur	rue des Lilas	0	0
365		Lion-sur-Mer	CAEN	OUISTREHAM	Bureau 1 - Mairie - bureau centralisateur	rue des Primevères	0	0
365		Lion-sur-Mer	CAEN	OUISTREHAM	Bureau 1 - Mairie - bureau centralisateur	rue des Vives Terres	0	0
365		Lion-sur-Mer	CAEN	OUISTREHAM	Bureau 1 - Mairie - bureau centralisateur	rue du 77 éme Royal Engineers	0	0
365		Lion-sur-Mer	CAEN	OUISTREHAM	Bureau 1 - Mairie - bureau centralisateur	rue du Château d'Eau	0	0
365		Lion-sur-Mer	CAEN	OUISTREHAM	Bureau 1 - Mairie - bureau centralisateur	rue du Docteur Arthur Opois	0	0
365		Lion-sur-Mer	CAEN	OUISTREHAM	Bureau 1 - Mairie - bureau centralisateur	rue du Douet	0	0
365		Lion-sur-Mer	CAEN	OUISTREHAM	Bureau 1 - Mairie - bureau centralisateur	rue du lieutenant colonel Thomas Malcolm Grey	0	0
365		Lion-sur-Mer	CAEN	OUISTREHAM	Bureau 1 - Mairie - bureau centralisateur	rue du Moulin	0	0
365		Lion-sur-Mer	CAEN	OUISTREHAM	Bureau 1 - Mairie - bureau centralisateur	rue du Vivier	0	0

INSEE	INSEE (ancien)	COMMUNE	ARRT	CANTON	ADRESSE BV	ELECTEURS DOMICILIES	Nb BV commune	BV (vérif)
365		Lion-sur-Mer	CAEN	OUISTREHAM	Bureau 1 - Mairie - bureau centralisateur	rue Edmond Bellin	0	0
365		Lion-sur-Mer	CAEN	OUISTREHAM	Bureau 1 - Mairie - bureau centralisateur	rue Général Galliéni	0	0
365		Lion-sur-Mer	CAEN	OUISTREHAM	Bureau 1 - Mairie - bureau centralisateur	rue Henri Desguet	0	0
365		Lion-sur-Mer	CAEN	OUISTREHAM	Bureau 1 - Mairie - bureau centralisateur	rue Joseph Pasquet	0	0
365		Lion-sur-Mer	CAEN	OUISTREHAM	Bureau 1 - Mairie - bureau centralisateur	rue Littré	0	0
365		Lion-sur-Mer	CAEN	OUISTREHAM	Bureau 1 - Mairie - bureau centralisateur	rue Madame Pierre Duval	0	0
365		Lion-sur-Mer	CAEN	OUISTREHAM	Bureau 1 - Mairie - bureau centralisateur	rue Marcotte	0	0
365		Lion-sur-Mer	CAEN	OUISTREHAM	Bureau 1 - Mairie - bureau centralisateur	rue Maréchal Foch	0	0
365		Lion-sur-Mer	CAEN	OUISTREHAM	**Bureau 2 -Ecole**	allée de la Mare	**0**	**1**
365		Lion-sur-Mer	CAEN	OUISTREHAM	Bureau 2 -Ecole	allée des Acacias	0	0
365		Lion-sur-Mer	CAEN	OUISTREHAM	Bureau 2 -Ecole	allée des Cormorans	0	0
365		Lion-sur-Mer	CAEN	OUISTREHAM	Bureau 2 -Ecole	allée des Sorbiers	0	0
365		Lion-sur-Mer	CAEN	OUISTREHAM	Bureau 2 -Ecole	allée du Champ Fleury	0	0
365		Lion-sur-Mer	CAEN	OUISTREHAM	Bureau 2 -Ecole	allée du Galion	0	0
365		Lion-sur-Mer	CAEN	OUISTREHAM	Bureau 2 -Ecole	allée du Rêve	0	0
365		Lion-sur-Mer	CAEN	OUISTREHAM	Bureau 2 -Ecole	avenue François Mitterand	0	0
365		Lion-sur-Mer	CAEN	OUISTREHAM	Bureau 2 -Ecole	avenue Henry de Blagny	0	0
365		Lion-sur-Mer	CAEN	OUISTREHAM	Bureau 2 -Ecole	boulevard Maritime	0	0
365		Lion-sur-Mer	CAEN	OUISTREHAM	Bureau 2 -Ecole	impasse des Acacias	0	0
365		Lion-sur-Mer	CAEN	OUISTREHAM	Bureau 2 -Ecole	impasse des Bleuets	0	0
365		Lion-sur-Mer	CAEN	OUISTREHAM	Bureau 2 -Ecole	impasse des Caravelles	0	0
365		Lion-sur-Mer	CAEN	OUISTREHAM	Bureau 2 -Ecole	impasse des Clos marins	0	0
365		Lion-sur-Mer	CAEN	OUISTREHAM	Bureau 2 -Ecole	impasse des Corsaires	0	0
365		Lion-sur-Mer	CAEN	OUISTREHAM	Bureau 2 -Ecole	impasse des Corvettes	0	0
365		Lion-sur-Mer	CAEN	OUISTREHAM	Bureau 2 -Ecole	impasse des Ecoles	0	0
365		Lion-sur-Mer	CAEN	OUISTREHAM	Bureau 2 -Ecole	impasse des Frégates	0	0
365		Lion-sur-Mer	CAEN	OUISTREHAM	Bureau 2 -Ecole	impasse des Sorbiers	0	0
365		Lion-sur-Mer	CAEN	OUISTREHAM	Bureau 2 -Ecole	impasse des Violettes	0	0
365		Lion-sur-Mer	CAEN	OUISTREHAM	Bureau 2 -Ecole	impasse du Martrey	0	0
365		Lion-sur-Mer	CAEN	OUISTREHAM	Bureau 2 -Ecole	rue Albert 1er	0	0
365		Lion-sur-Mer	CAEN	OUISTREHAM	Bureau 2 -Ecole	rue de la Mer	0	0
365		Lion-sur-Mer	CAEN	OUISTREHAM	Bureau 2 -Ecole	rue de Luc	0	0
365		Lion-sur-Mer	CAEN	OUISTREHAM	Bureau 2 -Ecole	rue Denfert Rochereau	0	0
365		Lion-sur-Mer	CAEN	OUISTREHAM	Bureau 2 -Ecole	rue des Ballots	0	0
365		Lion-sur-Mer	CAEN	OUISTREHAM	Bureau 2 -Ecole	rue des Courlis	0	0
365		Lion-sur-Mer	CAEN	OUISTREHAM	Bureau 2 -Ecole	rue des Ecoles	0	0
365		Lion-sur-Mer	CAEN	OUISTREHAM	Bureau 2 -Ecole	rue des Mouettes	0	0
365		Lion-sur-Mer	CAEN	OUISTREHAM	Bureau 2 -Ecole	rue des Pluviers	0	0
365		Lion-sur-Mer	CAEN	OUISTREHAM	Bureau 2 -Ecole	rue du Champ Fleury	0	0
365		Lion-sur-Mer	CAEN	OUISTREHAM	Bureau 2 -Ecole	rue du Clos Baron	0	0
365		Lion-sur-Mer	CAEN	OUISTREHAM	Bureau 2 -Ecole	rue du Clos du Château	0	0
365		Lion-sur-Mer	CAEN	OUISTREHAM	Bureau 2 -Ecole	rue du Drakkar	0	0
365		Lion-sur-Mer	CAEN	OUISTREHAM	Bureau 2 -Ecole	rue du Galion	0	0
365		Lion-sur-Mer	CAEN	OUISTREHAM	Bureau 2 -Ecole	rue du Stade	0	0
365		Lion-sur-Mer	CAEN	OUISTREHAM	Bureau 2 -Ecole	rue Emile Zola	0	0
365		Lion-sur-Mer	CAEN	OUISTREHAM	Bureau 2 -Ecole	rue Galante	0	0
365		Lion-sur-Mer	CAEN	OUISTREHAM	Bureau 2 -Ecole	rue Jean Monnet	0	0
365		Lion-sur-Mer	CAEN	OUISTREHAM	Bureau 2 -Ecole	rue Louise Michel	0	0
365		Lion-sur-Mer	CAEN	OUISTREHAM	Bureau 2 -Ecole	rue Marie Curie	0	0
365		Lion-sur-Mer	CAEN	OUISTREHAM	Bureau 2 -Ecole	rue Morel de Than	0	0
365		Lion-sur-Mer	CAEN	OUISTREHAM	Bureau 2 -Ecole	rue Pierre Mendès France	0	0
365		Lion-sur-Mer	CAEN	OUISTREHAM	Bureau 2 -Ecole	rue Victor Hugo	0	0
375		Loges-Saulces (les)	CAEN	FALAISE	Salle de réunions - Mairie		1	1
381		Louvagny	CAEN	FALAISE	Mairie		1	1
383		Louvigny	CAEN	CAEN V	**Bureau 1 - Ecole Primaire - place François Mitterand - bureau centralisateur**	allée des Louanges d'Amour	**2**	**1**
383		Louvigny	CAEN	CAEN V	Bureau 1 - Ecole Primaire - place François Mitterand - bureau centralisateur	allée des Ormes	0	0
383		Louvigny	CAEN	CAEN V	Bureau 1 - Ecole Primaire - place François Mitterand - bureau centralisateur	allée du Bucquet	0	0
383		Louvigny	CAEN	CAEN V	Bureau 1 - Ecole Primaire - place François Mitterand - bureau centralisateur	allée Georges Seurat	0	0
383		Louvigny	CAEN	CAEN V	Bureau 1 - Ecole Primaire - place François Mitterand - bureau centralisateur	avenue des Canadiens (n°impairs de 1 à 15)	0	0
383		Louvigny	CAEN	CAEN V	Bureau 1 - Ecole Primaire - place François Mitterand - bureau centralisateur	chemin de la Glacière	0	0
383		Louvigny	CAEN	CAEN V	Bureau 1 - Ecole Primaire - place François Mitterand - bureau centralisateur	cour de la Ferme	0	0
383		Louvigny	CAEN	CAEN V	Bureau 1 - Ecole Primaire - place François Mitterand - bureau centralisateur	cour Manant	0	0
383		Louvigny	CAEN	CAEN V	Bureau 1 - Ecole Primaire - place François Mitterand - bureau centralisateur	delle du Grand Champ (n°impairs de 5 à 31)	0	0
383		Louvigny	CAEN	CAEN V	Bureau 1 - Ecole Primaire - place François Mitterand - bureau centralisateur	Grande Rue (n°1 à 17)	0	0
383		Louvigny	CAEN	CAEN V	Bureau 1 - Ecole Primaire - place François Mitterand - bureau centralisateur	impasse des Bruyères	0	0
383		Louvigny	CAEN	CAEN V	Bureau 1 - Ecole Primaire - place François Mitterand - bureau centralisateur	impasse des Chardonnerets	0	0
383		Louvigny	CAEN	CAEN V	Bureau 1 - Ecole Primaire - place François Mitterand - bureau centralisateur	impasse des Mésanges	0	0
383		Louvigny	CAEN	CAEN V	Bureau 1 - Ecole Primaire - place François Mitterand - bureau centralisateur	la Haule	0	0
383		Louvigny	CAEN	CAEN V	Bureau 1 - Ecole Primaire - place François Mitterand - bureau centralisateur	le Planitre	0	0
383		Louvigny	CAEN	CAEN V	Bureau 1 - Ecole Primaire - place François Mitterand - bureau centralisateur	Longue Vue des Musiciens	0	0
383		Louvigny	CAEN	CAEN V	Bureau 1 - Ecole Primaire - place François Mitterand - bureau centralisateur	Longue Vue des Poètes	0	0

INSEE	INSEE (ancien)	COMMUNE	ARRT	CANTON	ADRESSE BV	ELECTEURS DOMICILIES	Nb BV commune	BV (vérif)
383		Louvigny	CAEN	CAEN V	Bureau 1 - Ecole Primaire - place François Mitterand - bureau centralisateur	Longue Vue du Cinéma	0	0
383		Louvigny	CAEN	CAEN V	Bureau 1 - Ecole Primaire - place François Mitterand - bureau centralisateur	Longue Vue du Théâtre	0	0
383		Louvigny	CAEN	CAEN V	Bureau 1 - Ecole Primaire - place François Mitterand - bureau centralisateur	petite Rue	0	0
383		Louvigny	CAEN	CAEN V	Bureau 1 - Ecole Primaire - place François Mitterand - bureau centralisateur	place François Mitterrand	0	0
383		Louvigny	CAEN	CAEN V	Bureau 1 - Ecole Primaire - place François Mitterand - bureau centralisateur	place Jo Tréhard	0	0
383		Louvigny	CAEN	CAEN V	Bureau 1 - Ecole Primaire - place François Mitterand - bureau centralisateur	place Madeleine Renaud	0	0
383		Louvigny	CAEN	CAEN V	Bureau 1 - Ecole Primaire - place François Mitterand - bureau centralisateur	place Maria Callas	0	0
383		Louvigny	CAEN	CAEN V	Bureau 1 - Ecole Primaire - place François Mitterand - bureau centralisateur	route de Thury-Harcourt	0	0
383		Louvigny	CAEN	CAEN V	Bureau 1 - Ecole Primaire - place François Mitterand - bureau centralisateur	rue Albert Soboul	0	0
383		Louvigny	CAEN	CAEN V	Bureau 1 - Ecole Primaire - place François Mitterand - bureau centralisateur	rue de Feniton	0	0
383		Louvigny	CAEN	CAEN V	Bureau 1 - Ecole Primaire - place François Mitterand - bureau centralisateur	rue de la Place	0	0
383		Louvigny	CAEN	CAEN V	Bureau 1 - Ecole Primaire - place François Mitterand - bureau centralisateur	rue des Chardonnerets	0	0
383		Louvigny	CAEN	CAEN V	Bureau 1 - Ecole Primaire - place François Mitterand - bureau centralisateur	rue des Mésanges	0	0
383		Louvigny	CAEN	CAEN V	Bureau 1 - Ecole Primaire - place François Mitterand - bureau centralisateur	rue des pinsons	0	0
383		Louvigny	CAEN	CAEN V	Bureau 1 - Ecole Primaire - place François Mitterand - bureau centralisateur	rue des Saltimbanques	0	0
383		Louvigny	CAEN	CAEN V	Bureau 1 - Ecole Primaire - place François Mitterand - bureau centralisateur	rue du Jardin Rouge	0	0
383		Louvigny	CAEN	CAEN V	Bureau 1 - Ecole Primaire - place François Mitterand - bureau centralisateur	rue du Village	0	0
383		Louvigny	CAEN	CAEN V	Bureau 1 - Ecole Primaire - place François Mitterand - bureau centralisateur	rue François Truffaut	0	0
383		Louvigny	CAEN	CAEN V	Bureau 1 - Ecole Primaire - place François Mitterand - bureau centralisateur	rue Géo Norge	0	0
383		Louvigny	CAEN	CAEN V	Bureau 1 - Ecole Primaire - place François Mitterand - bureau centralisateur	rue Glenn Miller	0	0
383		Louvigny	CAEN	CAEN V	Bureau 1 - Ecole Primaire - place François Mitterand - bureau centralisateur	rue Jacques Prévert	0	0
383		Louvigny	CAEN	CAEN V	Bureau 1 - Ecole Primaire - place François Mitterand - bureau centralisateur	rue Jules Michelet	0	0
383		Louvigny	CAEN	CAEN V	Bureau 1 - Ecole Primaire - place François Mitterand - bureau centralisateur	rue Maison Moisson	0	0
383		Louvigny	CAEN	CAEN V	Bureau 1 - Ecole Primaire - place François Mitterand - bureau centralisateur	rue Manant	0	0
383		Louvigny	CAEN	CAEN V	Bureau 1 - Ecole Primaire - place François Mitterand - bureau centralisateur	rue Moisson	0	0
383		Louvigny	CAEN	CAEN V	Bureau 1 - Ecole Primaire - place François Mitterand - bureau centralisateur	rue Oblond	0	0
383		Louvigny	CAEN	CAEN V	Bureau 1 - Ecole Primaire - place François Mitterand - bureau centralisateur	rue Paul Verlaine	0	0
383		Louvigny	CAEN	CAEN V	Bureau 1 - Ecole Primaire - place François Mitterand - bureau centralisateur	rue Pitard	0	0
383		Louvigny	CAEN	CAEN V	Bureau 1 - Ecole Primaire - place François Mitterand - bureau centralisateur	rue René Char	0	0
383		Louvigny	CAEN	CAEN V	Bureau 1 - Ecole Primaire - place François Mitterand - bureau centralisateur	rue Tombette	0	0
383		Louvigny	CAEN	CAEN V	Bureau 1 - Ecole Primaire - place François Mitterand - bureau centralisateur	via Molvena	0	0
383		Louvigny	CAEN	CAEN V	**Bureau 2 - Ecole Primaire - place François Mitterrand**	allée Arthémise	**0**	**1**
383		Louvigny	CAEN	CAEN V	Bureau 2 - Ecole Primaire - place François Mitterrand	allée Bosquain	0	0
383		Louvigny	CAEN	CAEN V	Bureau 2 - Ecole Primaire - place François Mitterrand	allée de Bertéa	0	0
383		Louvigny	CAEN	CAEN V	Bureau 2 - Ecole Primaire - place François Mitterrand	allée de la Grièche d'Hiver	0	0
383		Louvigny	CAEN	CAEN V	Bureau 2 - Ecole Primaire - place François Mitterrand	allée de la Symphonie Pastorale	0	0
383		Louvigny	CAEN	CAEN V	Bureau 2 - Ecole Primaire - place François Mitterrand	allée de l'Angélus	0	0
383		Louvigny	CAEN	CAEN V	Bureau 2 - Ecole Primaire - place François Mitterrand	allée de l'Epervier	0	0
383		Louvigny	CAEN	CAEN V	Bureau 2 - Ecole Primaire - place François Mitterrand	allée des Chasseurs	0	0
383		Louvigny	CAEN	CAEN V	Bureau 2 - Ecole Primaire - place François Mitterrand	allée des Nymphéas	0	0
383		Louvigny	CAEN	CAEN V	Bureau 2 - Ecole Primaire - place François Mitterrand	allée des Ombelles	0	0
383		Louvigny	CAEN	CAEN V	Bureau 2 - Ecole Primaire - place François Mitterrand	allée des Quatre Saisons	0	0
383		Louvigny	CAEN	CAEN V	Bureau 2 - Ecole Primaire - place François Mitterrand	avenue de l'Eglise	0	0
383		Louvigny	CAEN	CAEN V	Bureau 2 - Ecole Primaire - place François Mitterrand	avenue des Canadiens (n°pairs de 2 à 34)	0	0
383		Louvigny	CAEN	CAEN V	Bureau 2 - Ecole Primaire - place François Mitterrand	avenue du Plein Ciel	0	0
383		Louvigny	CAEN	CAEN V	Bureau 2 - Ecole Primaire - place François Mitterrand	Chemin de la Pate d'Oie	0	0
383		Louvigny	CAEN	CAEN V	Bureau 2 - Ecole Primaire - place François Mitterrand	chemin des Carreaux	0	0
383		Louvigny	CAEN	CAEN V	Bureau 2 - Ecole Primaire - place François Mitterrand	Clos du Mesnil	0	0
383		Louvigny	CAEN	CAEN V	Bureau 2 - Ecole Primaire - place François Mitterrand	Cours Gustave Eiffel	0	0
383		Louvigny	CAEN	CAEN V	Bureau 2 - Ecole Primaire - place François Mitterrand	delle du Grand Champ (n°pairs et impairs de 1 à 3 et de 33 à 43)	0	0
383		Louvigny	CAEN	CAEN V	Bureau 2 - Ecole Primaire - place François Mitterrand	grande Rue (n°23 à 41b et 2 à 28)	0	0
383		Louvigny	CAEN	CAEN V	Bureau 2 - Ecole Primaire - place François Mitterrand	impasse des Anémones	0	0
383		Louvigny	CAEN	CAEN V	Bureau 2 - Ecole Primaire - place François Mitterrand	impasse des Bleuets	0	0
383		Louvigny	CAEN	CAEN V	Bureau 2 - Ecole Primaire - place François Mitterrand	impasse des Genêts	0	0
383		Louvigny	CAEN	CAEN V	Bureau 2 - Ecole Primaire - place François Mitterrand	impasse des Glaïeuls	0	0
383		Louvigny	CAEN	CAEN V	Bureau 2 - Ecole Primaire - place François Mitterrand	Longue Vue des Architectes	0	0
383		Louvigny	CAEN	CAEN V	Bureau 2 - Ecole Primaire - place François Mitterrand	Longue Vue des Artisans	0	0
383		Louvigny	CAEN	CAEN V	Bureau 2 - Ecole Primaire - place François Mitterrand	Longue Vue des Astronomes	0	0
383		Louvigny	CAEN	CAEN V	Bureau 2 - Ecole Primaire - place François Mitterrand	Longue Vue des Peintres	0	0
383		Louvigny	CAEN	CAEN V	Bureau 2 - Ecole Primaire - place François Mitterrand	Longue Vue des Photographes	0	0
383		Louvigny	CAEN	CAEN V	Bureau 2 - Ecole Primaire - place François Mitterrand	place Erik Satie	0	0
383		Louvigny	CAEN	CAEN V	Bureau 2 - Ecole Primaire - place François Mitterrand	place Marlène Diétrich	0	0
383		Louvigny	CAEN	CAEN V	Bureau 2 - Ecole Primaire - place François Mitterrand	place Sonia Delaunay	0	0
383		Louvigny	CAEN	CAEN V	Bureau 2 - Ecole Primaire - place François Mitterrand	route d'Aunay	0	0
383		Louvigny	CAEN	CAEN V	Bureau 2 - Ecole Primaire - place François Mitterrand	route du Mesnil	0	0
383		Louvigny	CAEN	CAEN V	Bureau 2 - Ecole Primaire - place François Mitterrand	rue Adeline	0	0
383		Louvigny	CAEN	CAEN V	Bureau 2 - Ecole Primaire - place François Mitterrand	rue au Lièvre	0	0
383		Louvigny	CAEN	CAEN V	Bureau 2 - Ecole Primaire - place François Mitterrand	rue Auguste Perret	0	0
383		Louvigny	CAEN	CAEN V	Bureau 2 - Ecole Primaire - place François Mitterrand	rue des Anémones	0	0
383		Louvigny	CAEN	CAEN V	Bureau 2 - Ecole Primaire - place François Mitterrand	rue des Genêts	0	0
383		Louvigny	CAEN	CAEN V	Bureau 2 - Ecole Primaire - place François Mitterrand	rue des Lilas	0	0

INSEE	INSEE (ancien)	COMMUNE	ARRT	CANTON	ADRESSE BV	ELECTEURS DOMICILIES	Nb BV commune	BV (vérif)
383		Louvigny	CAEN	CAEN V	Bureau 2 - Ecole Primaire - place François Mitterrand	rue des Primévères	0	0
383		Louvigny	CAEN	CAEN V	Bureau 2 - Ecole Primaire - place François Mitterrand	rue des Rosiers	0	0
383		Louvigny	CAEN	CAEN V	Bureau 2 - Ecole Primaire - place François Mitterrand	rue des Semailles	0	0
383		Louvigny	CAEN	CAEN V	Bureau 2 - Ecole Primaire - place François Mitterrand	rue du Général Leclerc	0	0
383		Louvigny	CAEN	CAEN V	Bureau 2 - Ecole Primaire - place François Mitterrand	rue Edouard Boubat	0	0
383		Louvigny	CAEN	CAEN V	Bureau 2 - Ecole Primaire - place François Mitterrand	rue Hautefeuille	0	0
383		Louvigny	CAEN	CAEN V	Bureau 2 - Ecole Primaire - place François Mitterrand	rue Hector Guimard	0	0
383		Louvigny	CAEN	CAEN V	Bureau 2 - Ecole Primaire - place François Mitterrand	rue Iannis Xenakis	0	0
383		Louvigny	CAEN	CAEN V	Bureau 2 - Ecole Primaire - place François Mitterrand	rue Jean Renoir	0	0
383		Louvigny	CAEN	CAEN V	Bureau 2 - Ecole Primaire - place François Mitterrand	rue Jules Ferry	0	0
383		Louvigny	CAEN	CAEN V	Bureau 2 - Ecole Primaire - place François Mitterrand	rue Maison Molière	0	0
383		Louvigny	CAEN	CAEN V	Bureau 2 - Ecole Primaire - place François Mitterrand	rue Man Ray	0	0
383		Louvigny	CAEN	CAEN V	Bureau 2 - Ecole Primaire - place François Mitterrand	rue Morand	0	0
383		Louvigny	CAEN	CAEN V	Bureau 2 - Ecole Primaire - place François Mitterrand	rue Nicolas de Staël	0	0
383		Louvigny	CAEN	CAEN V	Bureau 2 - Ecole Primaire - place François Mitterrand	rue Robert Capa	0	0
384		Luc-sur-Mer	CAEN	COURSEULLES/MER	**Bureau 1 - Salle Brummel - rue Brummel – bureau centralisateur**	allée Brummel	**2**	**1**
384		Luc-sur-Mer	CAEN	COURSEULLES/MER	Bureau 1 - Salle Brummel - rue Brummel – bureau centralisateur	allée des Deux Cousins	0	0
384		Luc-sur-Mer	CAEN	COURSEULLES/MER	Bureau 1 - Salle Brummel - rue Brummel – bureau centralisateur	avenue Carnot	0	0
384		Luc-sur-Mer	CAEN	COURSEULLES/MER	Bureau 1 - Salle Brummel - rue Brummel – bureau centralisateur	avenue Lécuyer	0	0
384		Luc-sur-Mer	CAEN	COURSEULLES/MER	Bureau 1 - Salle Brummel - rue Brummel – bureau centralisateur	avenue Pierre Laurent	0	0
384		Luc-sur-Mer	CAEN	COURSEULLES/MER	Bureau 1 - Salle Brummel - rue Brummel – bureau centralisateur	boulevard de la République	0	0
384		Luc-sur-Mer	CAEN	COURSEULLES/MER	Bureau 1 - Salle Brummel - rue Brummel – bureau centralisateur	passage Gambetta	0	0
384		Luc-sur-Mer	CAEN	COURSEULLES/MER	Bureau 1 - Salle Brummel - rue Brummel – bureau centralisateur	place de l'Etoile	0	0
384		Luc-sur-Mer	CAEN	COURSEULLES/MER	Bureau 1 - Salle Brummel - rue Brummel – bureau centralisateur	place du Petit Enfer	0	0
384		Luc-sur-Mer	CAEN	COURSEULLES/MER	Bureau 1 - Salle Brummel - rue Brummel – bureau centralisateur	place Gambetta	0	0
384		Luc-sur-Mer	CAEN	COURSEULLES/MER	Bureau 1 - Salle Brummel - rue Brummel – bureau centralisateur	route de Lion	0	0
384		Luc-sur-Mer	CAEN	COURSEULLES/MER	Bureau 1 - Salle Brummel - rue Brummel – bureau centralisateur	rue Abbé Tolmer	0	0
384		Luc-sur-Mer	CAEN	COURSEULLES/MER	Bureau 1 - Salle Brummel - rue Brummel – bureau centralisateur	rue Arcisse de Caumont	0	0
384		Luc-sur-Mer	CAEN	COURSEULLES/MER	Bureau 1 - Salle Brummel - rue Brummel – bureau centralisateur	rue Aristide Briand	0	0
384		Luc-sur-Mer	CAEN	COURSEULLES/MER	Bureau 1 - Salle Brummel - rue Brummel – bureau centralisateur	rue Armand Legoux	0	0
384		Luc-sur-Mer	CAEN	COURSEULLES/MER	Bureau 1 - Salle Brummel - rue Brummel – bureau centralisateur	rue Brummel	0	0
384		Luc-sur-Mer	CAEN	COURSEULLES/MER	Bureau 1 - Salle Brummel - rue Brummel – bureau centralisateur	rue Camille Blaisot	0	0
384		Luc-sur-Mer	CAEN	COURSEULLES/MER	Bureau 1 - Salle Brummel - rue Brummel – bureau centralisateur	rue Daniel Lemanissier	0	0
384		Luc-sur-Mer	CAEN	COURSEULLES/MER	Bureau 1 - Salle Brummel - rue Brummel – bureau centralisateur	rue de la Baleine	0	0
384		Luc-sur-Mer	CAEN	COURSEULLES/MER	Bureau 1 - Salle Brummel - rue Brummel – bureau centralisateur	rue de la Brèche Marais	0	0
384		Luc-sur-Mer	CAEN	COURSEULLES/MER	Bureau 1 - Salle Brummel - rue Brummel – bureau centralisateur	rue de la Capricieuse	0	0
384		Luc-sur-Mer	CAEN	COURSEULLES/MER	Bureau 1 - Salle Brummel - rue Brummel – bureau centralisateur	rue de la Falaise	0	0
384		Luc-sur-Mer	CAEN	COURSEULLES/MER	Bureau 1 - Salle Brummel - rue Brummel – bureau centralisateur	rue de la Grande Etrave	0	0
384		Luc-sur-Mer	CAEN	COURSEULLES/MER	Bureau 1 - Salle Brummel - rue Brummel – bureau centralisateur	rue de la Mer	0	0
384		Luc-sur-Mer	CAEN	COURSEULLES/MER	Bureau 1 - Salle Brummel - rue Brummel – bureau centralisateur	rue de l'Est	0	0
384		Luc-sur-Mer	CAEN	COURSEULLES/MER	Bureau 1 - Salle Brummel - rue Brummel – bureau centralisateur	rue des Brises	0	0
384		Luc-sur-Mer	CAEN	COURSEULLES/MER	Bureau 1 - Salle Brummel - rue Brummel – bureau centralisateur	rue des Champs Elysées	0	0
384		Luc-sur-Mer	CAEN	COURSEULLES/MER	Bureau 1 - Salle Brummel - rue Brummel – bureau centralisateur	rue des Cyprès	0	0
384		Luc-sur-Mer	CAEN	COURSEULLES/MER	Bureau 1 - Salle Brummel - rue Brummel – bureau centralisateur	rue des Flots	0	0
384		Luc-sur-Mer	CAEN	COURSEULLES/MER	Bureau 1 - Salle Brummel - rue Brummel – bureau centralisateur	rue des Mouettes	0	0
384		Luc-sur-Mer	CAEN	COURSEULLES/MER	Bureau 1 - Salle Brummel - rue Brummel – bureau centralisateur	rue des Petits Lutins	0	0
384		Luc-sur-Mer	CAEN	COURSEULLES/MER	Bureau 1 - Salle Brummel - rue Brummel – bureau centralisateur	rue des Rochers	0	0
384		Luc-sur-Mer	CAEN	COURSEULLES/MER	Bureau 1 - Salle Brummel - rue Brummel – bureau centralisateur	rue du Docteur Charcot	0	0
384		Luc-sur-Mer	CAEN	COURSEULLES/MER	Bureau 1 - Salle Brummel - rue Brummel – bureau centralisateur	rue du Docteur Saussol	0	0
384		Luc-sur-Mer	CAEN	COURSEULLES/MER	Bureau 1 - Salle Brummel - rue Brummel – bureau centralisateur	rue du Général Dubail	0	0
384		Luc-sur-Mer	CAEN	COURSEULLES/MER	Bureau 1 - Salle Brummel - rue Brummel – bureau centralisateur	rue du Goulet	0	0
384		Luc-sur-Mer	CAEN	COURSEULLES/MER	Bureau 1 - Salle Brummel - rue Brummel – bureau centralisateur	rue du Maréchal de Lattre de Tassigny	0	0
384		Luc-sur-Mer	CAEN	COURSEULLES/MER	Bureau 1 - Salle Brummel - rue Brummel – bureau centralisateur	rue du Quilhoc	0	0
384		Luc-sur-Mer	CAEN	COURSEULLES/MER	Bureau 1 - Salle Brummel - rue Brummel – bureau centralisateur	rue du Rochemer	0	0
384		Luc-sur-Mer	CAEN	COURSEULLES/MER	Bureau 1 - Salle Brummel - rue Brummel – bureau centralisateur	rue du Val Héri	0	0
384		Luc-sur-Mer	CAEN	COURSEULLES/MER	Bureau 1 - Salle Brummel - rue Brummel – bureau centralisateur	rue Gambetta	0	0
384		Luc-sur-Mer	CAEN	COURSEULLES/MER	Bureau 1 - Salle Brummel - rue Brummel – bureau centralisateur	rue Guynemer	0	0
384		Luc-sur-Mer	CAEN	COURSEULLES/MER	Bureau 1 - Salle Brummel - rue Brummel – bureau centralisateur	rue Julienne	0	0
384		Luc-sur-Mer	CAEN	COURSEULLES/MER	Bureau 1 - Salle Brummel - rue Brummel – bureau centralisateur	rue Marin Labbé	0	0
384		Luc-sur-Mer	CAEN	COURSEULLES/MER	Bureau 1 - Salle Brummel - rue Brummel – bureau centralisateur	rue Thiers	0	0
384		Luc-sur-Mer	CAEN	COURSEULLES/MER	Bureau 1 - Salle Brummel - rue Brummel – bureau centralisateur	rue Victor Hugo	0	0
384		Luc-sur-Mer	CAEN	COURSEULLES/MER	**Bureau 2 - Gymnase Chabriac - rue du docteur Tessel**	avenue du Maréchal Foch	**0**	**1**
384		Luc-sur-Mer	CAEN	COURSEULLES/MER	Bureau 2 - Gymnase Chabriac - rue du docteur Tessel	avenue du Maréchal Joffre	0	0
384		Luc-sur-Mer	CAEN	COURSEULLES/MER	Bureau 2 - Gymnase Chabriac - rue du docteur Tessel	avenue Lucien Raulet	0	0
384		Luc-sur-Mer	CAEN	COURSEULLES/MER	Bureau 2 - Gymnase Chabriac - rue du docteur Tessel	chemin de la Vallée	0	0
384		Luc-sur-Mer	CAEN	COURSEULLES/MER	Bureau 2 - Gymnase Chabriac - rue du docteur Tessel	chemin des Delles	0	0
384		Luc-sur-Mer	CAEN	COURSEULLES/MER	Bureau 2 - Gymnase Chabriac - rue du docteur Tessel	chemin du Bout Varin	0	0
384		Luc-sur-Mer	CAEN	COURSEULLES/MER	Bureau 2 - Gymnase Chabriac - rue du docteur Tessel	Clos Saint Antoine	0	0
384		Luc-sur-Mer	CAEN	COURSEULLES/MER	Bureau 2 - Gymnase Chabriac - rue du docteur Tessel	passage Grande Carrière	0	0
384		Luc-sur-Mer	CAEN	COURSEULLES/MER	Bureau 2 - Gymnase Chabriac - rue du docteur Tessel	place Abbé Prieur	0	0
384		Luc-sur-Mer	CAEN	COURSEULLES/MER	Bureau 2 - Gymnase Chabriac - rue du docteur Tessel	place de la Croix	0	0

INSEE	INSEE (ancien)	COMMUNE	ARRT	CANTON	ADRESSE BV	ELECTEURS DOMICILIES	Nb BV commune	BV (vérif)
384		Luc-sur-Mer	CAEN	COURSEULLES/MER	Bureau 2 - Gymnase Chabriac - rue du docteur Tessel	route de Cresserons	0	0
384		Luc-sur-Mer	CAEN	COURSEULLES/MER	Bureau 2 - Gymnase Chabriac - rue du docteur Tessel	rue Abbé Vengeon	0	0
384		Luc-sur-Mer	CAEN	COURSEULLES/MER	Bureau 2 - Gymnase Chabriac - rue du docteur Tessel	rue Abel Lemarchand	0	0
384		Luc-sur-Mer	CAEN	COURSEULLES/MER	Bureau 2 - Gymnase Chabriac - rue du docteur Tessel	rue Auguste Langlois	0	0
384		Luc-sur-Mer	CAEN	COURSEULLES/MER	Bureau 2 - Gymnase Chabriac - rue du docteur Tessel	rue Beau Soleil	0	0
384		Luc-sur-Mer	CAEN	COURSEULLES/MER	Bureau 2 - Gymnase Chabriac - rue du docteur Tessel	rue de Cresserons	0	0
384		Luc-sur-Mer	CAEN	COURSEULLES/MER	Bureau 2 - Gymnase Chabriac - rue du docteur Tessel	rue de la Fontaine	0	0
384		Luc-sur-Mer	CAEN	COURSEULLES/MER	Bureau 2 - Gymnase Chabriac - rue du docteur Tessel	rue de la Source Bertine	0	0
384		Luc-sur-Mer	CAEN	COURSEULLES/MER	Bureau 2 - Gymnase Chabriac - rue du docteur Tessel	rue de l'Eglise	0	0
384		Luc-sur-Mer	CAEN	COURSEULLES/MER	Bureau 2 - Gymnase Chabriac - rue du docteur Tessel	rue de l'Orbenoé	0	0
384		Luc-sur-Mer	CAEN	COURSEULLES/MER	Bureau 2 - Gymnase Chabriac - rue du docteur Tessel	rue de Verdun	0	0
384		Luc-sur-Mer	CAEN	COURSEULLES/MER	Bureau 2 - Gymnase Chabriac - rue du docteur Tessel	rue des Algues	0	0
384		Luc-sur-Mer	CAEN	COURSEULLES/MER	Bureau 2 - Gymnase Chabriac - rue du docteur Tessel	rue des Bisquines	0	0
384		Luc-sur-Mer	CAEN	COURSEULLES/MER	Bureau 2 - Gymnase Chabriac - rue du docteur Tessel	rue des Délettes	0	0
384		Luc-sur-Mer	CAEN	COURSEULLES/MER	Bureau 2 - Gymnase Chabriac - rue du docteur Tessel	rue des Erables	0	0
384		Luc-sur-Mer	CAEN	COURSEULLES/MER	Bureau 2 - Gymnase Chabriac - rue du docteur Tessel	rue des Pommiers	0	0
384		Luc-sur-Mer	CAEN	COURSEULLES/MER	Bureau 2 - Gymnase Chabriac - rue du docteur Tessel	rue des Quatre Vents	0	0
384		Luc-sur-Mer	CAEN	COURSEULLES/MER	Bureau 2 - Gymnase Chabriac - rue du docteur Tessel	rue des Viducasses	0	0
384		Luc-sur-Mer	CAEN	COURSEULLES/MER	Bureau 2 - Gymnase Chabriac - rue du docteur Tessel	rue du Bout Varin	0	0
384		Luc-sur-Mer	CAEN	COURSEULLES/MER	Bureau 2 - Gymnase Chabriac - rue du docteur Tessel	rue du Château d'Eau	0	0
384		Luc-sur-Mer	CAEN	COURSEULLES/MER	Bureau 2 - Gymnase Chabriac - rue du docteur Tessel	rue du Clos du Coq	0	0
384		Luc-sur-Mer	CAEN	COURSEULLES/MER	Bureau 2 - Gymnase Chabriac - rue du docteur Tessel	rue du Clos Saint Georges	0	0
384		Luc-sur-Mer	CAEN	COURSEULLES/MER	Bureau 2 - Gymnase Chabriac - rue du docteur Tessel	rue du Docteur Tessel	0	0
384		Luc-sur-Mer	CAEN	COURSEULLES/MER	Bureau 2 - Gymnase Chabriac - rue du docteur Tessel	rue du Menhir	0	0
384		Luc-sur-Mer	CAEN	COURSEULLES/MER	Bureau 2 - Gymnase Chabriac - rue du docteur Tessel	rue du Mont Notre Dame	0	0
384		Luc-sur-Mer	CAEN	COURSEULLES/MER	Bureau 2 - Gymnase Chabriac - rue du docteur Tessel	rue du Père Saulet	0	0
384		Luc-sur-Mer	CAEN	COURSEULLES/MER	Bureau 2 - Gymnase Chabriac - rue du docteur Tessel	rue du Point du Jour	0	0
384		Luc-sur-Mer	CAEN	COURSEULLES/MER	Bureau 2 - Gymnase Chabriac - rue du docteur Tessel	rue du professeur Yves Delage	0	0
384		Luc-sur-Mer	CAEN	COURSEULLES/MER	Bureau 2 - Gymnase Chabriac - rue du docteur Tessel	rue du Soleil Levant	0	0
384		Luc-sur-Mer	CAEN	COURSEULLES/MER	Bureau 2 - Gymnase Chabriac - rue du docteur Tessel	rue Duval Vautier	0	0
384		Luc-sur-Mer	CAEN	COURSEULLES/MER	Bureau 2 - Gymnase Chabriac - rue du docteur Tessel	rue Edmond Hue	0	0
384		Luc-sur-Mer	CAEN	COURSEULLES/MER	Bureau 2 - Gymnase Chabriac - rue du docteur Tessel	rue Jules Flambard	0	0
384		Luc-sur-Mer	CAEN	COURSEULLES/MER	Bureau 2 - Gymnase Chabriac - rue du docteur Tessel	rue Le Marchant de Caligny	0	0
384		Luc-sur-Mer	CAEN	COURSEULLES/MER	Bureau 2 - Gymnase Chabriac - rue du docteur Tessel	rue Louis Marie	0	0
384		Luc-sur-Mer	CAEN	COURSEULLES/MER	Bureau 2 - Gymnase Chabriac - rue du docteur Tessel	rue Lucien Dauven	0	0
384		Luc-sur-Mer	CAEN	COURSEULLES/MER	Bureau 2 - Gymnase Chabriac - rue du docteur Tessel	rue Maginot	0	0
384		Luc-sur-Mer	CAEN	COURSEULLES/MER	Bureau 2 - Gymnase Chabriac - rue du docteur Tessel	rue Maximilien Pichon	0	0
393		Maizet	CAEN	EVRECY	Salle polyvalente		1	1
394		Maizières	CAEN	FALAISE	Mairie		1	1
396		Maltot	CAEN	EVRECY	Mairie		1	1
402		Marais-la-Chapelle (le)	CAEN	FALAISE	Mairie		1	1
404		Martainville	CAEN	THURY HARCOURT	Mairie		1	1
405		Martigny-sur-l'Ante	CAEN	FALAISE	Mairie – 3 rue de l'Eglise		1	1
407		Mathieu	CAEN	OUISTREHAM	**Bureau 1 - Foyer rural - bureau centralisateur**	allée des Acacias	**2**	**1**
407		Mathieu	CAEN	OUISTREHAM	Bureau 1 - Foyer rural - bureau centralisateur	allée des Bouleaux	0	0
407		Mathieu	CAEN	OUISTREHAM	Bureau 1 - Foyer rural - bureau centralisateur	allée des Chênes	0	0
407		Mathieu	CAEN	OUISTREHAM	Bureau 1 - Foyer rural - bureau centralisateur	allée des Fresnes	0	0
407		Mathieu	CAEN	OUISTREHAM	Bureau 1 - Foyer rural - bureau centralisateur	allée des Pins	0	0
407		Mathieu	CAEN	OUISTREHAM	Bureau 1 - Foyer rural - bureau centralisateur	allée des Platanes	0	0
407		Mathieu	CAEN	OUISTREHAM	Bureau 1 - Foyer rural - bureau centralisateur	chemin des Châtaigniers	0	0
407		Mathieu	CAEN	OUISTREHAM	Bureau 1 - Foyer rural - bureau centralisateur	chemin des Sureaux	0	0
407		Mathieu	CAEN	OUISTREHAM	Bureau 1 - Foyer rural - bureau centralisateur	chemin du Bout Neuf	0	0
407		Mathieu	CAEN	OUISTREHAM	Bureau 1 - Foyer rural - bureau centralisateur	chemin du Clos de Salles	0	0
407		Mathieu	CAEN	OUISTREHAM	Bureau 1 - Foyer rural - bureau centralisateur	chemin du Hamel	0	0
407		Mathieu	CAEN	OUISTREHAM	Bureau 1 - Foyer rural - bureau centralisateur	place Général de Gaulle	0	0
407		Mathieu	CAEN	OUISTREHAM	Bureau 1 - Foyer rural - bureau centralisateur	place Jean Marot	0	0
407		Mathieu	CAEN	OUISTREHAM	Bureau 1 - Foyer rural - bureau centralisateur	route du Londel	0	0
407		Mathieu	CAEN	OUISTREHAM	Bureau 1 - Foyer rural - bureau centralisateur	rue Abbé Boisne	0	0
407		Mathieu	CAEN	OUISTREHAM	Bureau 1 - Foyer rural - bureau centralisateur	rue Alexandre Bigot	0	0
407		Mathieu	CAEN	OUISTREHAM	Bureau 1 - Foyer rural - bureau centralisateur	rue Brèche du Moulin	0	0
407		Mathieu	CAEN	OUISTREHAM	Bureau 1 - Foyer rural - bureau centralisateur	rue Charles Cagniard	0	0
407		Mathieu	CAEN	OUISTREHAM	Bureau 1 - Foyer rural - bureau centralisateur	rue de Beuville	0	0
407		Mathieu	CAEN	OUISTREHAM	Bureau 1 - Foyer rural - bureau centralisateur	rue de la Capelle	0	0
407		Mathieu	CAEN	OUISTREHAM	Bureau 1 - Foyer rural - bureau centralisateur	rue de la Chasse	0	0
407		Mathieu	CAEN	OUISTREHAM	Bureau 1 - Foyer rural - bureau centralisateur	rue de la Garance	0	0
407		Mathieu	CAEN	OUISTREHAM	Bureau 1 - Foyer rural - bureau centralisateur	rue de la Liberté	0	0
407		Mathieu	CAEN	OUISTREHAM	Bureau 1 - Foyer rural - bureau centralisateur	rue de la Vouèdre	0	0
407		Mathieu	CAEN	OUISTREHAM	Bureau 1 - Foyer rural - bureau centralisateur	rue de l'Europe	0	0
407		Mathieu	CAEN	OUISTREHAM	Bureau 1 - Foyer rural - bureau centralisateur	rue des Buissons	0	0
407		Mathieu	CAEN	OUISTREHAM	Bureau 1 - Foyer rural - bureau centralisateur	rue des Dentellières	0	0
407		Mathieu	CAEN	OUISTREHAM	Bureau 1 - Foyer rural - bureau centralisateur	rue des Ecoles	0	0

INSEE	INSEE (ancien)	COMMUNE	ARRT	CANTON	ADRESSE BV	ELECTEURS DOMICILIES	Nb BV commune	BV (vérif)
407		Mathieu	CAEN	OUISTREHAM	Bureau 1 - Foyer rural - bureau centralisateur	rue des Longs Sillons	0	0
407		Mathieu	CAEN	OUISTREHAM	Bureau 1 - Foyer rural - bureau centralisateur	rue du 7 juin 1944	0	0
407		Mathieu	CAEN	OUISTREHAM	Bureau 1 - Foyer rural - bureau centralisateur	rue du Clos Charlotte	0	0
407		Mathieu	CAEN	OUISTREHAM	Bureau 1 - Foyer rural - bureau centralisateur	rue du Colombier	0	0
407		Mathieu	CAEN	OUISTREHAM	Bureau 1 - Foyer rural - bureau centralisateur	rue du Grand Clos	0	0
407		Mathieu	CAEN	OUISTREHAM	Bureau 1 - Foyer rural - bureau centralisateur	rue du Haut des Jardins	0	0
407		Mathieu	CAEN	OUISTREHAM	Bureau 1 - Foyer rural - bureau centralisateur	rue du Pavillon	0	0
407		Mathieu	CAEN	OUISTREHAM	Bureau 1 - Foyer rural - bureau centralisateur	rue du Puits	0	0
407		Mathieu	CAEN	OUISTREHAM	Bureau 1 - Foyer rural - bureau centralisateur	rue Edouard Legrand	0	0
407		Mathieu	CAEN	OUISTREHAM	Bureau 1 - Foyer rural - bureau centralisateur	rue Eudes Deslongcamps	0	0
407		Mathieu	CAEN	OUISTREHAM	Bureau 1 - Foyer rural - bureau centralisateur	rue Froide	0	0
407		Mathieu	CAEN	OUISTREHAM	Bureau 1 - Foyer rural - bureau centralisateur	rue Pierre Rasse	0	0
407		Mathieu	CAEN	OUISTREHAM	**Bureau 2 - Mairie**	allée du Clos Fresnel	**0**	**1**
407		Mathieu	CAEN	OUISTREHAM	Bureau 2 - Mairie	chemin de la Plaine	0	0
407		Mathieu	CAEN	OUISTREHAM	Bureau 2 - Mairie	chemin des Pélerins	0	0
407		Mathieu	CAEN	OUISTREHAM	Bureau 2 - Mairie	chemin des Pépinières	0	0
407		Mathieu	CAEN	OUISTREHAM	Bureau 2 - Mairie	chemin des Royal Ulster Rifles	0	0
407		Mathieu	CAEN	OUISTREHAM	Bureau 2 - Mairie	chemin du Bout Millet	0	0
407		Mathieu	CAEN	OUISTREHAM	Bureau 2 - Mairie	chemin du Mesnil	0	0
407		Mathieu	CAEN	OUISTREHAM	Bureau 2 - Mairie	chemin du Pavillon	0	0
407		Mathieu	CAEN	OUISTREHAM	Bureau 2 - Mairie	impasse de la Delle des Vallées	0	0
407		Mathieu	CAEN	OUISTREHAM	Bureau 2 - Mairie	impasse de l'Epinette	0	0
407		Mathieu	CAEN	OUISTREHAM	Bureau 2 - Mairie	impasse des Eglantiers	0	0
407		Mathieu	CAEN	OUISTREHAM	Bureau 2 - Mairie	impasse du Carel	0	0
407		Mathieu	CAEN	OUISTREHAM	Bureau 2 - Mairie	impasse du Petit Clos	0	0
407		Mathieu	CAEN	OUISTREHAM	Bureau 2 - Mairie	Le Clos des Pélerins	0	0
407		Mathieu	CAEN	OUISTREHAM	Bureau 2 - Mairie	Le Clos des Saules	0	0
407		Mathieu	CAEN	OUISTREHAM	Bureau 2 - Mairie	route de Caen	0	0
407		Mathieu	CAEN	OUISTREHAM	Bureau 2 - Mairie	route de Périers sur le Dan	0	0
407		Mathieu	CAEN	OUISTREHAM	Bureau 2 - Mairie	rue Augustin Fresnel	0	0
407		Mathieu	CAEN	OUISTREHAM	Bureau 2 - Mairie	rue d'Anguerny	0	0
407		Mathieu	CAEN	OUISTREHAM	Bureau 2 - Mairie	rue d'Anisy	0	0
407		Mathieu	CAEN	OUISTREHAM	Bureau 2 - Mairie	rue de Burrator	0	0
407		Mathieu	CAEN	OUISTREHAM	Bureau 2 - Mairie	rue de la Cayrière	0	0
407		Mathieu	CAEN	OUISTREHAM	Bureau 2 - Mairie	rue de la Chaussée	0	0
407		Mathieu	CAEN	OUISTREHAM	Bureau 2 - Mairie	rue de l'Accueil	0	0
407		Mathieu	CAEN	OUISTREHAM	Bureau 2 - Mairie	rue de l'Epinette	0	0
407		Mathieu	CAEN	OUISTREHAM	Bureau 2 - Mairie	rue des 12 Apôtres	0	0
407		Mathieu	CAEN	OUISTREHAM	Bureau 2 - Mairie	rue des Chèvrefeuilles	0	0
407		Mathieu	CAEN	OUISTREHAM	Bureau 2 - Mairie	rue des Eglantiers	0	0
407		Mathieu	CAEN	OUISTREHAM	Bureau 2 - Mairie	rue des Graminées	0	0
407		Mathieu	CAEN	OUISTREHAM	Bureau 2 - Mairie	rue des Herbiers	0	0
407		Mathieu	CAEN	OUISTREHAM	Bureau 2 - Mairie	rue des Mellifères	0	0
407		Mathieu	CAEN	OUISTREHAM	Bureau 2 - Mairie	rue des Mésanges	0	0
407		Mathieu	CAEN	OUISTREHAM	Bureau 2 - Mairie	rue des Pervenches	0	0
407		Mathieu	CAEN	OUISTREHAM	Bureau 2 - Mairie	rue du Brin d'Herbe	0	0
407		Mathieu	CAEN	OUISTREHAM	Bureau 2 - Mairie	rue du Clos des Roses	0	0
407		Mathieu	CAEN	OUISTREHAM	Bureau 2 - Mairie	rue du Clos du Carel	0	0
407		Mathieu	CAEN	OUISTREHAM	Bureau 2 - Mairie	rue du Manoir St Jean	0	0
407		Mathieu	CAEN	OUISTREHAM	Bureau 2 - Mairie	rue Germain Lecourtois	0	0
407		Mathieu	CAEN	OUISTREHAM	Bureau 2 - Mairie	rue Guillaume Rouelle	0	0
407		Mathieu	CAEN	OUISTREHAM	Bureau 2 - Mairie	venelle des Eglantiers	0	0
407		Mathieu	CAEN	OUISTREHAM	Bureau 2 - Mairie	venelle du Dan	0	0
408		May-sur-Orne	CAEN	EVRECY	**Bureau 1 - Mairie - bureau centralisateur**	cités des Jardins	**2**	**1**
408		May-sur-Orne	CAEN	EVRECY	Bureau 1 - Mairie - bureau centralisateur	cour es Liard	0	0
408		May-sur-Orne	CAEN	EVRECY	Bureau 1 - Mairie - bureau centralisateur	le Val de May	0	0
408		May-sur-Orne	CAEN	EVRECY	Bureau 1 - Mairie - bureau centralisateur	place de l'Eglise	0	0
408		May-sur-Orne	CAEN	EVRECY	Bureau 1 - Mairie - bureau centralisateur	place des Genets	0	0
408		May-sur-Orne	CAEN	EVRECY	Bureau 1 - Mairie - bureau centralisateur	place des Iris	0	0
408		May-sur-Orne	CAEN	EVRECY	Bureau 1 - Mairie - bureau centralisateur	place des Jonquilles	0	0
408		May-sur-Orne	CAEN	EVRECY	Bureau 1 - Mairie - bureau centralisateur	place des Violettes	0	0
408		May-sur-Orne	CAEN	EVRECY	Bureau 1 - Mairie - bureau centralisateur	place du Général Koënig	0	0
408		May-sur-Orne	CAEN	EVRECY	Bureau 1 - Mairie - bureau centralisateur	place du Lavoir	0	0
408		May-sur-Orne	CAEN	EVRECY	Bureau 1 - Mairie - bureau centralisateur	place Rhin et Danube	0	0
408		May-sur-Orne	CAEN	EVRECY	Bureau 1 - Mairie - bureau centralisateur	rue de la Mine	0	0
408		May-sur-Orne	CAEN	EVRECY	Bureau 1 - Mairie - bureau centralisateur	rue de la Teste de Buch	0	0
408		May-sur-Orne	CAEN	EVRECY	Bureau 1 - Mairie - bureau centralisateur	rue de Verrières	0	0
408		May-sur-Orne	CAEN	EVRECY	Bureau 1 - Mairie - bureau centralisateur	rue d'Enfer	0	0
408		May-sur-Orne	CAEN	EVRECY	Bureau 1 - Mairie - bureau centralisateur	rue Dom Aubourg	0	0
408		May-sur-Orne	CAEN	EVRECY	Bureau 1 - Mairie - bureau centralisateur	rue du Canada	0	0
408		May-sur-Orne	CAEN	EVRECY	Bureau 1 - Mairie - bureau centralisateur	rue du Nord	0	0

INSEE	INSEE (ancien)	COMMUNE	ARRT	CANTON	ADRESSE BV	ELECTEURS DOMICILIES	Nb BV commune	BV (vérif)
408		May-sur-Orne	CAEN	EVRECY	Bureau 1 - Mairie - bureau centralisateur	rue Eugène Figeac	0	0
408		May-sur-Orne	CAEN	EVRECY	Bureau 1 - Mairie - bureau centralisateur	rue Fleur Terre	0	0
408		May-sur-Orne	CAEN	EVRECY	Bureau 1 - Mairie - bureau centralisateur	rue Guillaume le Conquérant	0	0
408		May-sur-Orne	CAEN	EVRECY	Bureau 1 - Mairie - bureau centralisateur	rue Jacques Cartier	0	0
408		May-sur-Orne	CAEN	EVRECY	Bureau 1 - Mairie - bureau centralisateur	rue Saint André	0	0
408		May-sur-Orne	CAEN	EVRECY	Bureau 1 - Mairie - bureau centralisateur	rue Saint Firmin	0	0
408		May-sur-Orne	CAEN	EVRECY	Bureau 1 - Mairie - bureau centralisateur	rue Saint Martin	0	0
408		May-sur-Orne	CAEN	EVRECY	Bureau 1 - Mairie - bureau centralisateur	rue Sainte Barbe	0	0
408		May-sur-Orne	CAEN	EVRECY	**Bureau 2 - Mairie**	chemin des Calymènes	**0**	**1**
408		May-sur-Orne	CAEN	EVRECY	Bureau 2 - Mairie	chemin des Longs Foulins	0	0
408		May-sur-Orne	CAEN	EVRECY	Bureau 2 - Mairie	impasse Jean-François Millet	0	0
408		May-sur-Orne	CAEN	EVRECY	Bureau 2 - Mairie	impasse Pablo Picasso	0	0
408		May-sur-Orne	CAEN	EVRECY	Bureau 2 - Mairie	impasse Paul Cezanne	0	0
408		May-sur-Orne	CAEN	EVRECY	Bureau 2 - Mairie	route d'Harcourt	0	0
408		May-sur-Orne	CAEN	EVRECY	Bureau 2 - Mairie	rue Auguste Renoir	0	0
408		May-sur-Orne	CAEN	EVRECY	Bureau 2 - Mairie	rue Claude Monet	0	0
408		May-sur-Orne	CAEN	EVRECY	Bureau 2 - Mairie	rue de la Pommeraie	0	0
408		May-sur-Orne	CAEN	EVRECY	Bureau 2 - Mairie	rue des Arietites	0	0
408		May-sur-Orne	CAEN	EVRECY	Bureau 2 - Mairie	rue des Gres	0	0
408		May-sur-Orne	CAEN	EVRECY	Bureau 2 - Mairie	rue des Schistes	0	0
408		May-sur-Orne	CAEN	EVRECY	Bureau 2 - Mairie	rue des trois Ursulines	0	0
408		May-sur-Orne	CAEN	EVRECY	Bureau 2 - Mairie	rue du Stade	0	0
408		May-sur-Orne	CAEN	EVRECY	Bureau 2 - Mairie	rue Eugène Boudin	0	0
408		May-sur-Orne	CAEN	EVRECY	Bureau 2 - Mairie	rue Fernand Léger	0	0
408		May-sur-Orne	CAEN	EVRECY	Bureau 2 - Mairie	rue Fluorine	0	0
408		May-sur-Orne	CAEN	EVRECY	Bureau 2 - Mairie	rue Henri Matisse	0	0
408		May-sur-Orne	CAEN	EVRECY	Bureau 2 - Mairie	rue Jules Ferry	0	0
408		May-sur-Orne	CAEN	EVRECY	Bureau 2 - Mairie	rue Léonard Gilles	0	0
408		May-sur-Orne	CAEN	EVRECY	Bureau 2 - Mairie	rue Mermoz	0	0
408		May-sur-Orne	CAEN	EVRECY	Bureau 2 - Mairie	rue Pasteur	0	0
408		May-sur-Orne	CAEN	EVRECY	Bureau 2 - Mairie	rue Paul Samson	0	0
408		May-sur-Orne	CAEN	EVRECY	Bureau 2 - Mairie	rue Pierre Curie	0	0
408		May-sur-Orne	CAEN	EVRECY	Bureau 2 - Mairie	rue Tourmaline	0	0
411		Meslay	CAEN	THURY HARCOURT	Mairie		1	1
427		Mesnil-Villement (le)	CAEN	FALAISE	Mairie, 6 Rue des Ecoles, 14690 LE MESNIL-VILLEMENT		1	1
437		Mondeville	CAEN	IFS	Bureau 1 - Hôtel de ville rue Chapron - bureau centralisateur	allée Lucie Aubrac	0	0
437		Mondeville	CAEN	IFS	Bureau 1 - Hôtel de ville rue Chapron - bureau centralisateur	impasse Chapron	0	0
437		Mondeville	CAEN	IFS	Bureau 1 - Hôtel de ville rue Chapron - bureau centralisateur	impasse Vall Croiz	0	0
437		Mondeville	CAEN	IFS	Bureau 1 - Hôtel de ville rue Chapron - bureau centralisateur	place Robert Estival	0	0
437		Mondeville	CAEN	IFS	Bureau 1 - Hôtel de ville rue Chapron - bureau centralisateur	résidence du Parc	0	0
437		Mondeville	CAEN	IFS	Bureau 1 - Hôtel de ville rue Chapron - bureau centralisateur	rue Ambroise Croizat sauf N°19-21-23-25	0	0
437		Mondeville	CAEN	IFS	Bureau 1 - Hôtel de ville rue Chapron - bureau centralisateur	rue Calmette	0	0
437		Mondeville	CAEN	IFS	Bureau 1 - Hôtel de ville rue Chapron - bureau centralisateur	rue Chapron	0	0
437		Mondeville	CAEN	IFS	Bureau 1 - Hôtel de ville rue Chapron - bureau centralisateur	rue des Explorateurs	0	0
437		Mondeville	CAEN	IFS	Bureau 1 - Hôtel de ville rue Chapron - bureau centralisateur	rue du Docteur Laënnec	0	0
437		Mondeville	CAEN	IFS	Bureau 1 - Hôtel de ville rue Chapron - bureau centralisateur	rue du Docteur Roux	0	0
437		Mondeville	CAEN	IFS	Bureau 1 - Hôtel de ville rue Chapron - bureau centralisateur	rue du Parc	0	0
437		Mondeville	CAEN	IFS	Bureau 1 - Hôtel de ville rue Chapron - bureau centralisateur	rue Jules Ferry	0	0
437		Mondeville	CAEN	IFS	Bureau 1 - Hôtel de ville rue Chapron - bureau centralisateur	rue Léonard Gille	0	0
437		Mondeville	CAEN	IFS	Bureau 1 - Hôtel de ville rue Chapron - bureau centralisateur	rue Pierre Curie	0	0
437		Mondeville	CAEN	IFS	**Bureau 1 - Hôtel de ville rue Chapron - bureau centralisateur**	rue Victor Hugo	**8**	**1**
437		Mondeville	CAEN	IFS	Bureau 2 -salle Pasteur	allée du Bac	0	0
437		Mondeville	CAEN	IFS	Bureau 2 -salle Pasteur	avenue Jean Jaurès	0	0
437		Mondeville	CAEN	IFS	Bureau 2 -salle Pasteur	cours Caffarelli	0	0
437		Mondeville	CAEN	IFS	Bureau 2 -salle Pasteur	quai Hippolyte Lefevre	0	0
437		Mondeville	CAEN	IFS	**Bureau 2 -salle Pasteur**	route de Colombelles	**0**	**1**
437		Mondeville	CAEN	IFS	Bureau 2 -salle Pasteur	rue Anatole France	0	0
437		Mondeville	CAEN	IFS	Bureau 2 -salle Pasteur	rue du Nouveau Monde	0	0
437		Mondeville	CAEN	IFS	Bureau 2 -salle Pasteur	rue Ernest Renan	0	0
437		Mondeville	CAEN	IFS	Bureau 2 -salle Pasteur	rue Eugène Varlin	0	0
437		Mondeville	CAEN	IFS	Bureau 2 -salle Pasteur	rue Gaston Lamy	0	0
437		Mondeville	CAEN	IFS	Bureau 2 -salle Pasteur	rue Georges Maudouit	0	0
437		Mondeville	CAEN	IFS	Bureau 2 -salle Pasteur	rue Jean Paul Marat	0	0
437		Mondeville	CAEN	IFS	Bureau 2 -salle Pasteur	rue Louise Michel	0	0
437		Mondeville	CAEN	IFS	Bureau 2 -salle Pasteur	rue Pasteur	0	0
437		Mondeville	CAEN	IFS	Bureau 2 -salle Pasteur	rue Voltaire	0	0
437		Mondeville	CAEN	IFS	Bureau 2 -salle Pasteur	venelle Patrice	0	0
437		Mondeville	CAEN	IFS	**Bureau 3 - Espace Vallée Barrey - rue de Prague**	allée de Berne	**0**	**1**
437		Mondeville	CAEN	IFS	Bureau 3 - Espace Vallée Barrey - rue de Prague	allée de Vienne	0	0
437		Mondeville	CAEN	IFS	Bureau 3 - Espace Vallée Barrey - rue de Prague	avenue de l'Europe	0	0
437		Mondeville	CAEN	IFS	Bureau 3 - Espace Vallée Barrey - rue de Prague	impasse de l'Europe	0	0

INSEE	INSEE (ancien)	COMMUNE	ARRT	CANTON	ADRESSE BV	ELECTEURS DOMICILIES	Nb BV commune	BV (vérif)
437		Mondeville	CAEN	IFS	Bureau 3 - Espace Vallée Barrey - rue de Prague	rue d'Athènes	0	0
437		Mondeville	CAEN	IFS	Bureau 3 - Espace Vallée Barrey - rue de Prague	rue de Berlin	0	0
437		Mondeville	CAEN	IFS	Bureau 3 - Espace Vallée Barrey - rue de Prague	rue de Bruxelles	0	0
437		Mondeville	CAEN	IFS	Bureau 3 - Espace Vallée Barrey - rue de Prague	rue de Dublin	0	0
437		Mondeville	CAEN	IFS	Bureau 3 - Espace Vallée Barrey - rue de Prague	rue de la Haye	0	0
437		Mondeville	CAEN	IFS	Bureau 3 - Espace Vallée Barrey - rue de Prague	rue de Lisbonne	0	0
437		Mondeville	CAEN	IFS	Bureau 3 - Espace Vallée Barrey - rue de Prague	rue de Londres	0	0
437		Mondeville	CAEN	IFS	Bureau 3 - Espace Vallée Barrey - rue de Prague	rue de Prague	0	0
437		Mondeville	CAEN	IFS	Bureau 3 - Espace Vallée Barrey - rue de Prague	rue de Rome	0	0
437		Mondeville	CAEN	IFS	Bureau 3 - Espace Vallée Barrey - rue de Prague	rue de Stockholm	0	0
437		Mondeville	CAEN	IFS	Bureau 3 - Espace Vallée Barrey - rue de Prague	rue d'Helsinki	0	0
437		Mondeville	CAEN	IFS	Bureau 3 - Espace Vallée Barrey - rue de Prague	rue du Luxembourg	0	0
437		Mondeville	CAEN	IFS	Bureau 4 - centre Jeanne Viel - rue de la Cavée	allée de Varsovie	0	0
437		Mondeville	CAEN	IFS	**Bureau 4 - centre Jeanne Viel - rue de la Cavée**	chemin de la Vallée	**0**	**1**
437		Mondeville	CAEN	IFS	Bureau 4 - centre Jeanne Viel - rue de la Cavée	impasse Albert Bayet	0	0
437		Mondeville	CAEN	IFS	Bureau 4 - centre Jeanne Viel - rue de la Cavée	impasse Albert Camus	0	0
437		Mondeville	CAEN	IFS	Bureau 4 - centre Jeanne Viel - rue de la Cavée	impasse Baudelaire	0	0
437		Mondeville	CAEN	IFS	Bureau 4 - centre Jeanne Viel - rue de la Cavée	impasse Marlaud	0	0
437		Mondeville	CAEN	IFS	Bureau 4 - centre Jeanne Viel - rue de la Cavée	rue Albert Bayet	0	0
437		Mondeville	CAEN	IFS	Bureau 4 - centre Jeanne Viel - rue de la Cavée	rue Albert Suel	0	0
437		Mondeville	CAEN	IFS	Bureau 4 - centre Jeanne Viel - rue de la Cavée	rue Ambroise Croizat N°19-21-23-25	0	0
437		Mondeville	CAEN	IFS	Bureau 4 - centre Jeanne Viel - rue de la Cavée	rue de Copenhague	0	0
437		Mondeville	CAEN	IFS	Bureau 4 - centre Jeanne Viel - rue de la Cavée	rue de la Cavée	0	0
437		Mondeville	CAEN	IFS	Bureau 4 - centre Jeanne Viel - rue de la Cavée	rue de la Madeleine	0	0
437		Mondeville	CAEN	IFS	Bureau 4 - centre Jeanne Viel - rue de la Cavée	rue de Madrid	0	0
437		Mondeville	CAEN	IFS	Bureau 4 - centre Jeanne Viel - rue de la Cavée	rue de Valleuil	0	0
437		Mondeville	CAEN	IFS	Bureau 4 - centre Jeanne Viel - rue de la Cavée	rue du Général Sikorski	0	0
437		Mondeville	CAEN	IFS	Bureau 4 - centre Jeanne Viel - rue de la Cavée	rue Emile Zola	0	0
437		Mondeville	CAEN	IFS	Bureau 4 - centre Jeanne Viel - rue de la Cavée	rue Jean Rostand	0	0
437		Mondeville	CAEN	IFS	Bureau 4 - centre Jeanne Viel - rue de la Cavée	rue Jean-Paul Sartre	0	0
437		Mondeville	CAEN	IFS	Bureau 4 - centre Jeanne Viel - rue de la Cavée	rue Maurice Legal	0	0
437		Mondeville	CAEN	IFS	Bureau 4 - centre Jeanne Viel - rue de la Cavée	rue Michel Tournier	0	0
437		Mondeville	CAEN	IFS	Bureau 4 - centre Jeanne Viel - rue de la Cavée	rue Paul-Louis Halley	0	0
437		Mondeville	CAEN	IFS	Bureau 4 - centre Jeanne Viel - rue de la Cavée	rue Régiment La Chaudière	0	0
437		Mondeville	CAEN	IFS	Bureau 4 - centre Jeanne Viel - rue de la Cavée	venelle de la Dime	0	0
437		Mondeville	CAEN	IFS	**Bureau 5 - Salle des Arcades du théâtre de la Renaissance rue de l'Hôtellerie**	allée des Capucines	**0**	**1**
437		Mondeville	CAEN	IFS	Bureau 5 - Salle des Arcades du théâtre de la Renaissance rue de l'Hôtellerie	allée des Chèvrefeuilles	0	0
437		Mondeville	CAEN	IFS	Bureau 5 - Salle des Arcades du théâtre de la Renaissance rue de l'Hôtellerie	allée des Clématites	0	0
437		Mondeville	CAEN	IFS	Bureau 5 - Salle des Arcades du théâtre de la Renaissance rue de l'Hôtellerie	allée des Glycines	0	0
437		Mondeville	CAEN	IFS	Bureau 5 - Salle des Arcades du théâtre de la Renaissance rue de l'Hôtellerie	allée du Basilic	0	0
437		Mondeville	CAEN	IFS	Bureau 5 - Salle des Arcades du théâtre de la Renaissance rue de l'Hôtellerie	allée du Romarin	0	0
437		Mondeville	CAEN	IFS	Bureau 5 - Salle des Arcades du théâtre de la Renaissance rue de l'Hôtellerie	allée du Serpolet	0	0
437		Mondeville	CAEN	IFS	Bureau 5 - Salle des Arcades du théâtre de la Renaissance rue de l'Hôtellerie	allée Serpentine	0	0
437		Mondeville	CAEN	IFS	Bureau 5 - Salle des Arcades du théâtre de la Renaissance rue de l'Hôtellerie	avenue de la Falaise	0	0
437		Mondeville	CAEN	IFS	Bureau 5 - Salle des Arcades du théâtre de la Renaissance rue de l'Hôtellerie	avenue des Deux Eglises	0	0
437		Mondeville	CAEN	IFS	Bureau 5 - Salle des Arcades du théâtre de la Renaissance rue de l'Hôtellerie	cité des Roches	0	0
437		Mondeville	CAEN	IFS	Bureau 5 - Salle des Arcades du théâtre de la Renaissance rue de l'Hôtellerie	impasse des Buissons	0	0
437		Mondeville	CAEN	IFS	Bureau 5 - Salle des Arcades du théâtre de la Renaissance rue de l'Hôtellerie	impasse des Genevriers	0	0
437		Mondeville	CAEN	IFS	Bureau 5 - Salle des Arcades du théâtre de la Renaissance rue de l'Hôtellerie	Rond-Point des Villas	0	0
437		Mondeville	CAEN	IFS	Bureau 5 - Salle des Arcades du théâtre de la Renaissance rue de l'Hôtellerie	route de Giberville	0	0
437		Mondeville	CAEN	IFS	Bureau 5 - Salle des Arcades du théâtre de la Renaissance rue de l'Hôtellerie	rue Centrale	0	0
437		Mondeville	CAEN	IFS	Bureau 5 - Salle des Arcades du théâtre de la Renaissance rue de l'Hôtellerie	rue de la Conciergerie	0	0
437		Mondeville	CAEN	IFS	Bureau 5 - Salle des Arcades du théâtre de la Renaissance rue de l'Hôtellerie	rue de l'Hôtellerie	0	0
437		Mondeville	CAEN	IFS	Bureau 5 - Salle des Arcades du théâtre de la Renaissance rue de l'Hôtellerie	rue des Balcons	0	0
437		Mondeville	CAEN	IFS	Bureau 5 - Salle des Arcades du théâtre de la Renaissance rue de l'Hôtellerie	rue des Ecoles	0	0
437		Mondeville	CAEN	IFS	Bureau 5 - Salle des Arcades du théâtre de la Renaissance rue de l'Hôtellerie	rue des Erables	0	0
437		Mondeville	CAEN	IFS	Bureau 5 - Salle des Arcades du théâtre de la Renaissance rue de l'Hôtellerie	rue des Garages	0	0
437		Mondeville	CAEN	IFS	Bureau 5 - Salle des Arcades du théâtre de la Renaissance rue de l'Hôtellerie	rue des Prés	0	0
437		Mondeville	CAEN	IFS	Bureau 5 - Salle des Arcades du théâtre de la Renaissance rue de l'Hôtellerie	rue des Taillis	0	0
437		Mondeville	CAEN	IFS	Bureau 5 - Salle des Arcades du théâtre de la Renaissance rue de l'Hôtellerie	rue du Delta	0	0
437		Mondeville	CAEN	IFS	Bureau 5 - Salle des Arcades du théâtre de la Renaissance rue de l'Hôtellerie	rue du Ruisseau	0	0
437		Mondeville	CAEN	IFS	Bureau 5 - Salle des Arcades du théâtre de la Renaissance rue de l'Hôtellerie	rue Grande Rue	0	0
437		Mondeville	CAEN	IFS	Bureau 5 - Salle des Arcades du théâtre de la Renaissance rue de l'Hôtellerie	rue Henri Digabel	0	0
437		Mondeville	CAEN	IFS	Bureau 5 - Salle des Arcades du théâtre de la Renaissance rue de l'Hôtellerie	rue Jean-Pierre Fierdehaiche	0	0
437		Mondeville	CAEN	IFS	Bureau 5 - Salle des Arcades du théâtre de la Renaissance rue de l'Hôtellerie	rue N. D. des Travailleurs	0	0
437		Mondeville	CAEN	IFS	Bureau 5 - Salle des Arcades du théâtre de la Renaissance rue de l'Hôtellerie	rue Traversière	0	0
437		Mondeville	CAEN	IFS	**Bureau 6 - Groupe scolaire Paul Langevin - rue du 19 mars 1962**	allée Colbert	**0**	**1**
437		Mondeville	CAEN	IFS	Bureau 6 - Groupe scolaire Paul Langevin - rue du 19 mars 1962	avenue Pierre Mendès France	0	0
437		Mondeville	CAEN	IFS	Bureau 6 - Groupe scolaire Paul Langevin - rue du 19 mars 1962	chemin aux Boeufs	0	0
437		Mondeville	CAEN	IFS	Bureau 6 - Groupe scolaire Paul Langevin - rue du 19 mars 1962	route de Paris	0	0
437		Mondeville	CAEN	IFS	Bureau 6 - Groupe scolaire Paul Langevin - rue du 19 mars 1962	rue Camille Blaisot	0	0

INSEE	INSEE (ancien)	COMMUNE	ARRT	CANTON	ADRESSE BV	ELECTEURS DOMICILIES	Nb BV commune	BV (vérif)
437		Mondeville	CAEN	IFS	Bureau 6 - Groupe scolaire Paul Langevin - rue du 19 mars 1962	rue du Commandant Charcot	0	0
437		Mondeville	CAEN	IFS	Bureau 6 - Groupe scolaire Paul Langevin - rue du 19 mars 1962	rue du Général Leclerc	0	0
437		Mondeville	CAEN	IFS	Bureau 6 - Groupe scolaire Paul Langevin - rue du 19 mars 1962	rue Georges Clémenceau	0	0
437		Mondeville	CAEN	IFS	Bureau 6 - Groupe scolaire Paul Langevin - rue du 19 mars 1962	rue Jacques Cartier	0	0
437		Mondeville	CAEN	IFS	Bureau 6 - Groupe scolaire Paul Langevin - rue du 19 mars 1962	rue Jean Mermoz	0	0
437		Mondeville	CAEN	IFS	Bureau 6 - Groupe scolaire Paul Langevin - rue du 19 mars 1962	rue Kalinigrenko	0	0
437		Mondeville	CAEN	IFS	Bureau 6 - Groupe scolaire Paul Langevin - rue du 19 mars 1962	rue Lucien Boussoutrot	0	0
437		Mondeville	CAEN	IFS	Bureau 6 - Groupe scolaire Paul Langevin - rue du 19 mars 1962	rue Maurice Fouques	0	0
437		Mondeville	CAEN	IFS	Bureau 6 - Groupe scolaire Paul Langevin - rue du 19 mars 1962	rue Paul Langevin	0	0
437		Mondeville	CAEN	IFS	**Bureau 7 - Groupe scolaire Paul Langevin - rue du 19 mars 1963**	allée des Poètes	**0**	**1**
437		Mondeville	CAEN	IFS	Bureau 7 - Groupe scolaire Paul Langevin - rue du 19 mars 1963	allée Louis Aragon	0	0
437		Mondeville	CAEN	IFS	Bureau 7 - Groupe scolaire Paul Langevin - rue du 19 mars 1963	avenue Nicolas Copernic	0	0
437		Mondeville	CAEN	IFS	Bureau 7 - Groupe scolaire Paul Langevin - rue du 19 mars 1963	boulevard de l'Avenir	0	0
437		Mondeville	CAEN	IFS	Bureau 7 - Groupe scolaire Paul Langevin - rue du 19 mars 1963	rue Ampère	0	0
437		Mondeville	CAEN	IFS	Bureau 7 - Groupe scolaire Paul Langevin - rue du 19 mars 1963	rue Aristide Boucicaut	0	0
437		Mondeville	CAEN	IFS	Bureau 7 - Groupe scolaire Paul Langevin - rue du 19 mars 1963	rue Camille Saint Saëns	0	0
437		Mondeville	CAEN	IFS	Bureau 7 - Groupe scolaire Paul Langevin - rue du 19 mars 1963	rue Charles de Coulomb	0	0
437		Mondeville	CAEN	IFS	Bureau 7 - Groupe scolaire Paul Langevin - rue du 19 mars 1963	rue Charles Gounod	0	0
437		Mondeville	CAEN	IFS	Bureau 7 - Groupe scolaire Paul Langevin - rue du 19 mars 1963	rue Claude Debussy	0	0
437		Mondeville	CAEN	IFS	Bureau 7 - Groupe scolaire Paul Langevin - rue du 19 mars 1963	rue Daguerre	0	0
437		Mondeville	CAEN	IFS	Bureau 7 - Groupe scolaire Paul Langevin - rue du 19 mars 1963	rue de Buddenstedt	0	0
437		Mondeville	CAEN	IFS	Bureau 7 - Groupe scolaire Paul Langevin - rue du 19 mars 1963	rue de Northam	0	0
437		Mondeville	CAEN	IFS	Bureau 7 - Groupe scolaire Paul Langevin - rue du 19 mars 1963	rue des Frères Lumière	0	0
437		Mondeville	CAEN	IFS	Bureau 7 - Groupe scolaire Paul Langevin - rue du 19 mars 1963	rue du 19 mars 1962	0	0
437		Mondeville	CAEN	IFS	Bureau 7 - Groupe scolaire Paul Langevin - rue du 19 mars 1963	rue Georges Bizet	0	0
437		Mondeville	CAEN	IFS	Bureau 7 - Groupe scolaire Paul Langevin - rue du 19 mars 1963	rue Hector Berlioz	0	0
437		Mondeville	CAEN	IFS	Bureau 7 - Groupe scolaire Paul Langevin - rue du 19 mars 1963	rue Henri Spriet	0	0
437		Mondeville	CAEN	IFS	Bureau 7 - Groupe scolaire Paul Langevin - rue du 19 mars 1963	rue James Joules	0	0
437		Mondeville	CAEN	IFS	Bureau 7 - Groupe scolaire Paul Langevin - rue du 19 mars 1963	rue Jean-Baptiste Lully	0	0
437		Mondeville	CAEN	IFS	Bureau 7 - Groupe scolaire Paul Langevin - rue du 19 mars 1963	rue Jean-Philippe Rameau	0	0
437		Mondeville	CAEN	IFS	Bureau 7 - Groupe scolaire Paul Langevin - rue du 19 mars 1963	rue Maurice Ravel	0	0
437		Mondeville	CAEN	IFS	Bureau 7 - Groupe scolaire Paul Langevin - rue du 19 mars 1963	rue Nicephore Niepce	0	0
437		Mondeville	CAEN	IFS	**Bureau 8 - Salle des fêtes route de Rouen**	allée des Charmes	**0**	**1**
437		Mondeville	CAEN	IFS	Bureau 8 - Salle des fêtes route de Rouen	allée des Noisetiers	0	0
437		Mondeville	CAEN	IFS	Bureau 8 - Salle des fêtes route de Rouen	chemin de la Cour au Bois	0	0
437		Mondeville	CAEN	IFS	Bureau 8 - Salle des fêtes route de Rouen	impasse André Morette	0	0
437		Mondeville	CAEN	IFS	Bureau 8 - Salle des fêtes route de Rouen	impasse de la Coudraie	0	0
437		Mondeville	CAEN	IFS	Bureau 8 - Salle des fêtes route de Rouen	impasse de la Fresnaie	0	0
437		Mondeville	CAEN	IFS	Bureau 8 - Salle des fêtes route de Rouen	impasse de la Gronde	0	0
437		Mondeville	CAEN	IFS	Bureau 8 - Salle des fêtes route de Rouen	impasse de la Hetraie	0	0
437		Mondeville	CAEN	IFS	Bureau 8 - Salle des fêtes route de Rouen	impasse de la Peupleraie	0	0
437		Mondeville	CAEN	IFS	Bureau 8 - Salle des fêtes route de Rouen	impasse de l'Ormaie	0	0
437		Mondeville	CAEN	IFS	Bureau 8 - Salle des fêtes route de Rouen	passage Varin	0	0
437		Mondeville	CAEN	IFS	Bureau 8 - Salle des fêtes route de Rouen	rue Albert Viel	0	0
437		Mondeville	CAEN	IFS	Bureau 8 - Salle des fêtes route de Rouen	rue Brière	0	0
437		Mondeville	CAEN	IFS	Bureau 8 - Salle des fêtes route de Rouen	rue de Finlande	0	0
437		Mondeville	CAEN	IFS	Bureau 8 - Salle des fêtes route de Rouen	rue de la Pommeraie	0	0
437		Mondeville	CAEN	IFS	Bureau 8 - Salle des fêtes route de Rouen	rue de la Roseraie	0	0
437		Mondeville	CAEN	IFS	Bureau 8 - Salle des fêtes route de Rouen	rue de Suède	0	0
437		Mondeville	CAEN	IFS	Bureau 8 - Salle des fêtes route de Rouen	rue des Marronniers	0	0
437		Mondeville	CAEN	IFS	Bureau 8 - Salle des fêtes route de Rouen	rue des Merisiers	0	0
437		Mondeville	CAEN	IFS	Bureau 8 - Salle des fêtes route de Rouen	rue des Platanes	0	0
437		Mondeville	CAEN	IFS	Bureau 8 - Salle des fêtes route de Rouen	rue des Roches	0	0
437		Mondeville	CAEN	IFS	Bureau 8 - Salle des fêtes route de Rouen	rue du Bois de Claquet	0	0
437		Mondeville	CAEN	IFS	Bureau 8 - Salle des fêtes route de Rouen	rue du Vaast	0	0
437		Mondeville	CAEN	IFS	Bureau 8 - Salle des fêtes route de Rouen	rue du Val	0	0
437		Mondeville	CAEN	IFS	Bureau 8 - Salle des fêtes route de Rouen	rue Varin	0	0
438		Mondrainville	CAEN	EVRECY	Mairie		1	1
446		Montigny	CAEN	EVRECY	Mairie		1	1
713	**713**	**MONTILLIERES-SUR-ORNE**	**CAEN**	**THURY HARCOURT**	**Bureau n°1 - Mairie de TROIS-MON TS - Bureau centralisateur**	sur le territoire de la commune historique de TROIS-MONTS	**2**	**1**
713	307	MONTILLIERES-SUR-ORNE	CAEN	THURY HARCOURT	**Bureau n°2 - Mairie-salle communale de Goupillière s**	sur le territoire de la commune historique de GOUPILLIERES	**0**	**1**
452		Morteaux-Couliboeuf	CAEN	FALAISE	Mairie		1	1
454		Mouen	CAEN	CAEN I	Mairie		1	1
455		Moulines	CAEN	THURY HARCOURT	Salle communale		1	1
456		Moult-Chicheboville	CAEN	TROARN	**Bureau 1 – Mairie - bureau centralisateur**	chemin de la Tuilerie	**3**	**1**
456		Moult-Chicheboville	CAEN	TROARN	Bureau 1 – Mairie - bureau centralisateur	chemin des Ecuries	0	0
456		Moult-Chicheboville	CAEN	TROARN	Bureau 1 – Mairie - bureau centralisateur	clos de Bully	0	0
456		Moult-Chicheboville	CAEN	TROARN	Bureau 1 – Mairie - bureau centralisateur	place au Miel	0	0
456		Moult-Chicheboville	CAEN	TROARN	Bureau 1 – Mairie - bureau centralisateur	place de la Prévoyance	0	0
456		Moult-Chicheboville	CAEN	TROARN	Bureau 1 – Mairie - bureau centralisateur	place Génillon Fricotelle	0	0
456		Moult-Chicheboville	CAEN	TROARN	Bureau 1 – Mairie - bureau centralisateur	place Lord Mounbatten	0	0

INSEE	INSEE (ancien)	COMMUNE	ARRT	CANTON	ADRESSE BV	ELECTEURS DOMICILIES	Nb BV commune	BV (vérif)
456		Moult-Chicheboville	CAEN	TROARN	Bureau 1 – Mairie - bureau centralisateur	rue Abel Max Cuiller	0	0
456		Moult-Chicheboville	CAEN	TROARN	Bureau 1 – Mairie - bureau centralisateur	rue Arthur Rimbaud	0	0
456		Moult-Chicheboville	CAEN	TROARN	Bureau 1 – Mairie - bureau centralisateur	rue de la Muance	0	0
456		Moult-Chicheboville	CAEN	TROARN	Bureau 1 – Mairie - bureau centralisateur	rue de la Paix	0	0
456		Moult-Chicheboville	CAEN	TROARN	Bureau 1 – Mairie - bureau centralisateur	rue de l'Eglise Sainte-Anne	0	0
456		Moult-Chicheboville	CAEN	TROARN	Bureau 1 – Mairie - bureau centralisateur	rue de Paris	0	0
456		Moult-Chicheboville	CAEN	TROARN	Bureau 1 – Mairie - bureau centralisateur	rue de Verdun	0	0
456		Moult-Chicheboville	CAEN	TROARN	Bureau 1 – Mairie - bureau centralisateur	rue des Acacias	0	0
456		Moult-Chicheboville	CAEN	TROARN	Bureau 1 – Mairie - bureau centralisateur	rue des Marais	0	0
456		Moult-Chicheboville	CAEN	TROARN	Bureau 1 – Mairie - bureau centralisateur	rue des Marronniers	0	0
456		Moult-Chicheboville	CAEN	TROARN	Bureau 1 – Mairie - bureau centralisateur	Rue des Perdrix (côté pair)	0	0
456		Moult-Chicheboville	CAEN	TROARN	Bureau 1 – Mairie - bureau centralisateur	rue du Cahot	0	0
456		Moult-Chicheboville	CAEN	TROARN	Bureau 1 – Mairie - bureau centralisateur	rue du Capitaine Hay	0	0
456		Moult-Chicheboville	CAEN	TROARN	Bureau 1 – Mairie - bureau centralisateur	rue du Général Maczek	0	0
456		Moult-Chicheboville	CAEN	TROARN	Bureau 1 – Mairie - bureau centralisateur	rue Emile Ory	0	0
456		Moult-Chicheboville	CAEN	TROARN	Bureau 1 – Mairie - bureau centralisateur	rue Franz Schubert	0	0
456		Moult-Chicheboville	CAEN	TROARN	Bureau 1 – Mairie - bureau centralisateur	rue Frédéric Chopin	0	0
456		Moult-Chicheboville	CAEN	TROARN	Bureau 1 – Mairie - bureau centralisateur	rue Hector Berlioz	0	0
456		Moult-Chicheboville	CAEN	TROARN	Bureau 1 – Mairie - bureau centralisateur	rue Jean Moulin	0	0
456		Moult-Chicheboville	CAEN	TROARN	Bureau 1 – Mairie - bureau centralisateur	rue Jean Zay	0	0
456		Moult-Chicheboville	CAEN	TROARN	Bureau 1 – Mairie - bureau centralisateur	rue Jules Louis Rame	0	0
456		Moult-Chicheboville	CAEN	TROARN	Bureau 1 – Mairie - bureau centralisateur	rue Marguerite Duras	0	0
456		Moult-Chicheboville	CAEN	TROARN	Bureau 1 – Mairie - bureau centralisateur	rue Pierre Cingal	0	0
456		Moult-Chicheboville	CAEN	TROARN	Bureau 1 – Mairie - bureau centralisateur	rue Pierre Mendès France	0	0
456		Moult-Chicheboville	CAEN	TROARN	Bureau 1 – Mairie - bureau centralisateur	rue René Lebourgeois	0	0
456		Moult-Chicheboville	CAEN	TROARN	Bureau 1 – Mairie - bureau centralisateur	rue Robert Hamelin	0	0
456		Moult-Chicheboville	CAEN	TROARN	Bureau 1 – Mairie - bureau centralisateur	Rue Simone Veil	0	0
456		Moult-Chicheboville	CAEN	TROARN	Bureau 1 – Mairie - bureau centralisateur	rue Val ès Dunes	0	0
456		Moult-Chicheboville	CAEN	TROARN	Bureau 1 – Mairie - bureau centralisateur	rue W. A. Mozart	0	0
456		Moult-Chicheboville	CAEN	TROARN	**Bureau 2 – Mairie**	Hameau d'Ingouville – chemin du Punay	**0**	**1**
456		Moult-Chicheboville	CAEN	TROARN	Bureau 2 – Mairie	Hameau d'Ingouville - rue de Pakoslaw	0	0
456		Moult-Chicheboville	CAEN	TROARN	Bureau 2 – Mairie	Hameau d'Ingouville – rue d'Ingouville	0	0
456		Moult-Chicheboville	CAEN	TROARN	Bureau 2 – Mairie	Hameau la Jaunière	0	0
456		Moult-Chicheboville	CAEN	TROARN	Bureau 2 – Mairie	Hameau La Tringale – RD 47	0	0
456		Moult-Chicheboville	CAEN	TROARN	Bureau 2 – Mairie	Hameau La Tringale – rue de Pakoslaw	0	0
456		Moult-Chicheboville	CAEN	TROARN	Bureau 2 – Mairie	Hameau Les Pédouzes – sente aux Chênes	0	0
456		Moult-Chicheboville	CAEN	TROARN	Bureau 2 – Mairie	Hameau Les Pédouzes – route de Paris	0	0
456		Moult-Chicheboville	CAEN	TROARN	Bureau 2 – Mairie	Hameau Les Pédouzes – rue de la Bruyère	0	0
456		Moult-Chicheboville	CAEN	TROARN	Bureau 2 – Mairie	Hameau Les Pédouzes – rue des Cigognes	0	0
456		Moult-Chicheboville	CAEN	TROARN	Bureau 2 – Mairie	Hameau Les Pédouzes – rue des Renards	0	0
456		Moult-Chicheboville	CAEN	TROARN	Bureau 2 – Mairie	Hameau Valmeray	0	0
456		Moult-Chicheboville	CAEN	TROARN	Bureau 2 – Mairie	l'impasse de la gare	0	0
456		Moult-Chicheboville	CAEN	TROARN	Bureau 2 – Mairie	Lotissement Résidence les Pins – rue des Perdrix (côté impair)	0	0
456		Moult-Chicheboville	CAEN	TROARN	Bureau 2 – Mairie	Lotissement du Bois - rue Michel Crépeau	0	0
456		Moult-Chicheboville	CAEN	TROARN	Bureau 2 – Mairie	Lotissement du Bois - rue Joseph Caillaux	0	0
456		Moult-Chicheboville	CAEN	TROARN	Bureau 2 – Mairie	Lotissement du Bois - rue Léon Bourgeois	0	0
456		Moult-Chicheboville	CAEN	TROARN	Bureau 2 – Mairie	Lotissement La Porte des Champs - rue Gaston Monnerville	0	0
456		Moult-Chicheboville	CAEN	TROARN	Bureau 2 – Mairie	Lotissement Résidence des Pins – Félix Gaillard	0	0
456		Moult-Chicheboville	CAEN	TROARN	Bureau 2 – Mairie	Lotissement Résidence des Pins – rue du Traité de Rome	0	0
456		Moult-Chicheboville	CAEN	TROARN	Bureau 2 – Mairie	Lotissement Résidence des Pins – rue Henri Queuille	0	0
456		Moult-Chicheboville	CAEN	TROARN	Bureau 2 – Mairie	Lotissement Résidence des Pins – rue Lucie Aubrac	0	0
456		Moult-Chicheboville	CAEN	TROARN	Bureau 2 – Mairie	Lotissement Résidence des Pins– rue Robert Fabre	0	0
456		Moult-Chicheboville	CAEN	TROARN	Bureau 2 – Mairie	Lotissement Val de Moult – rue Aristide Briand	0	0
456		Moult-Chicheboville	CAEN	TROARN	Bureau 2 – Mairie	Lotissement Val de Moult – rue Edouard Herriot	0	0
456		Moult-Chicheboville	CAEN	TROARN	Bureau 2 – Mairie	Lotissement Val de Moult – rue Emile Combes	0	0
456		Moult-Chicheboville	CAEN	TROARN	Bureau 2 – Mairie	rue Albert Dreyfus	0	0
456		Moult-Chicheboville	CAEN	TROARN	Bureau 2 – Mairie	rue Aliénor d'Aquitaine	0	0
456		Moult-Chicheboville	CAEN	TROARN	Bureau 2 – Mairie	rue Claudio Abbado	0	0
456		Moult-Chicheboville	CAEN	TROARN	Bureau 2 – Mairie	rue Emile Zola	0	0
456		Moult-Chicheboville	CAEN	TROARN	Bureau 2 – Mairie	rue George Sand	0	0
456		Moult-Chicheboville	CAEN	TROARN	Bureau 2 – Mairie	rue Georges Clémenceau	0	0
456		Moult-Chicheboville	CAEN	TROARN	Bureau 2 – Mairie	rue Georges Picquart	0	0
456		Moult-Chicheboville	CAEN	TROARN	Bureau 2 – Mairie	rue Marie-Hélène O'Neill	0	0
456		Moult-Chicheboville	CAEN	TROARN	Bureau 2 – Mairie	Zone Industrielle	0	0
456	158	Moult-Chicheboville	CAEN	TROARN	**Bureau 3 - Salle polyvalente à Chicheville**	Hameau de Béneauville	**0**	**1**
456	158	Moult-Chicheboville	CAEN	TROARN	Bureau 3 - Salle polyvalente à Chicheville	sur le territoire de l'ancienne commune de Chicheboville	0	0
457		Moutiers-en-Auge (les)	CAEN	FALAISE	Mairie		1	1
458		Moutiers-en-Cinglais (les)	CAEN	THURY HARCOURT	Mairie		1	1
461		Mutrécy	CAEN	THURY HARCOURT	Mairie, Route du Pont du Coudray, 14220 MUTRECY		1	1
467		Noron-l'Abbaye	CAEN	FALAISE	Mairie		1	1
469		Norrey-en-Auge	CAEN	FALAISE	Mairie		1	1

INSEE	INSEE (ancien)	COMMUNE	ARRT	CANTON	ADRESSE BV	ELECTEURS DOMICILIES	Nb BV commune	BV (vérif)
476		Olendon	CAEN	FALAISE	Salle de réunions		1	1
482		Ouezy	CAEN	TROARN	Mairie		1	1
483		Ouffières	CAEN	THURY HARCOURT	Salle polyvalente		1	1
486		Ouilly-le-Tesson	CAEN	FALAISE	Mairie, 3 place Abbé Bousso - 14190 OUILLY LE TESSON		1	1
488		Ouistreham	CAEN	OUISTREHAM	**Bureau 1 - Tennis Couverts - bureau centralisateur - bureau centralisateur du canton**	allée d'Armor	**8**	**1**
488		Ouistreham	CAEN	OUISTREHAM	Bureau 1 - Tennis Couverts - bureau centralisateur - bureau centralisateur du canton	allée des Wallons	0	0
488		Ouistreham	CAEN	OUISTREHAM	Bureau 1 - Tennis Couverts - bureau centralisateur - bureau centralisateur du canton	allée du Centaure	0	0
488		Ouistreham	CAEN	OUISTREHAM	Bureau 1 - Tennis Couverts - bureau centralisateur - bureau centralisateur du canton	allée Dugueslin	0	0
488		Ouistreham	CAEN	OUISTREHAM	Bureau 1 - Tennis Couverts - bureau centralisateur - bureau centralisateur du canton	chemin de Boiselle	0	0
488		Ouistreham	CAEN	OUISTREHAM	Bureau 1 - Tennis Couverts - bureau centralisateur - bureau centralisateur du canton	chemin des Pélerins	0	0
488		Ouistreham	CAEN	OUISTREHAM	Bureau 1 - Tennis Couverts - bureau centralisateur - bureau centralisateur du canton	chemin du Maresquier	0	0
488		Ouistreham	CAEN	OUISTREHAM	Bureau 1 - Tennis Couverts - bureau centralisateur - bureau centralisateur du canton	Domaine du sulky	0	0
488		Ouistreham	CAEN	OUISTREHAM	Bureau 1 - Tennis Couverts - bureau centralisateur - bureau centralisateur du canton	place Auguste Duval	0	0
488		Ouistreham	CAEN	OUISTREHAM	Bureau 1 - Tennis Couverts - bureau centralisateur - bureau centralisateur du canton	place du Clos	0	0
488		Ouistreham	CAEN	OUISTREHAM	Bureau 1 - Tennis Couverts - bureau centralisateur - bureau centralisateur du canton	place Louis Aragon	0	0
488		Ouistreham	CAEN	OUISTREHAM	Bureau 1 - Tennis Couverts - bureau centralisateur - bureau centralisateur du canton	place Paul Eluard	0	0
488		Ouistreham	CAEN	OUISTREHAM	Bureau 1 - Tennis Couverts - bureau centralisateur - bureau centralisateur du canton	route de Caen	0	0
488		Ouistreham	CAEN	OUISTREHAM	Bureau 1 - Tennis Couverts - bureau centralisateur - bureau centralisateur du canton	route de St Aubin d'Arquenay	0	0
488		Ouistreham	CAEN	OUISTREHAM	Bureau 1 - Tennis Couverts - bureau centralisateur - bureau centralisateur du canton	rue Boris Vian	0	0
488		Ouistreham	CAEN	OUISTREHAM	Bureau 1 - Tennis Couverts - bureau centralisateur - bureau centralisateur du canton	rue Carnot	0	0
488		Ouistreham	CAEN	OUISTREHAM	Bureau 1 - Tennis Couverts - bureau centralisateur - bureau centralisateur du canton	rue Charles baudelaire	0	0
489		Ouistreham	CAEN	OUISTREHAM	Bureau 1 - Tennis Couverts - bureau centralisateur - bureau centralisateur du canton	rue Charles Lefauconnier	0	0
488		Ouistreham	CAEN	OUISTREHAM	Bureau 1 - Tennis Couverts - bureau centralisateur - bureau centralisateur du canton	rue de la Crête au Coq	0	0
488		Ouistreham	CAEN	OUISTREHAM	Bureau 1 - Tennis Couverts - bureau centralisateur - bureau centralisateur du canton	rue de la Haie Breton	0	0
488		Ouistreham	CAEN	OUISTREHAM	Bureau 1 - Tennis Couverts - bureau centralisateur - bureau centralisateur du canton	rue des Belges	0	0
488		Ouistreham	CAEN	OUISTREHAM	Bureau 1 - Tennis Couverts - bureau centralisateur - bureau centralisateur du canton	rue des Eaux	0	0
488		Ouistreham	CAEN	OUISTREHAM	Bureau 1 - Tennis Couverts - bureau centralisateur - bureau centralisateur du canton	rue des Longues Hoguettes	0	0
488		Ouistreham	CAEN	OUISTREHAM	Bureau 1 - Tennis Couverts - bureau centralisateur - bureau centralisateur du canton	rue des Sources	0	0
488		Ouistreham	CAEN	OUISTREHAM	Bureau 1 - Tennis Couverts - bureau centralisateur - bureau centralisateur du canton	rue des Trespériers	0	0
488		Ouistreham	CAEN	OUISTREHAM	Bureau 1 - Tennis Couverts - bureau centralisateur - bureau centralisateur du canton	rue du Manoir	0	0
488		Ouistreham	CAEN	OUISTREHAM	Bureau 1 - Tennis Couverts - bureau centralisateur - bureau centralisateur du canton	rue Emile Herbline	0	0
488		Ouistreham	CAEN	OUISTREHAM	Bureau 1 - Tennis Couverts - bureau centralisateur - bureau centralisateur du canton	rue Francis Terrier	0	0
488		Ouistreham	CAEN	OUISTREHAM	Bureau 1 - Tennis Couverts - bureau centralisateur - bureau centralisateur du canton	rue Georges Brassens	0	0
488		Ouistreham	CAEN	OUISTREHAM	Bureau 1 - Tennis Couverts - bureau centralisateur - bureau centralisateur du canton	rue Georges Lebrun	0	0
488		Ouistreham	CAEN	OUISTREHAM	Bureau 1 - Tennis Couverts - bureau centralisateur - bureau centralisateur du canton	rue Jacques Brel	0	0
488		Ouistreham	CAEN	OUISTREHAM	Bureau 1 - Tennis Couverts - bureau centralisateur - bureau centralisateur du canton	rue Jacques Prévert	0	0
488		Ouistreham	CAEN	OUISTREHAM	Bureau 1 - Tennis Couverts - bureau centralisateur - bureau centralisateur du canton	rue Maltotte	0	0
488		Ouistreham	CAEN	OUISTREHAM	Bureau 1 - Tennis Couverts - bureau centralisateur - bureau centralisateur du canton	rue Paul Verlaine	0	0
488		Ouistreham	CAEN	OUISTREHAM	Bureau 1 - Tennis Couverts - bureau centralisateur - bureau centralisateur du canton	rue Traversière	0	0
488		Ouistreham	CAEN	OUISTREHAM	**Bureau 2 - Tennis Couverts**	allée des aigrettes	**0**	**1**
488		Ouistreham	CAEN	OUISTREHAM	Bureau 2 - Tennis Couverts	allée des bergeronnettes	0	0
488		Ouistreham	CAEN	OUISTREHAM	Bureau 2 - Tennis Couverts	allée des chardonnerets	0	0
488		Ouistreham	CAEN	OUISTREHAM	Bureau 2 - Tennis Couverts	allée des charmes	0	0
488		Ouistreham	CAEN	OUISTREHAM	Bureau 2 - Tennis Couverts	allée des grives	0	0
488		Ouistreham	CAEN	OUISTREHAM	Bureau 2 - Tennis Couverts	allée des hirondelles	0	0
488		Ouistreham	CAEN	OUISTREHAM	Bureau 2 - Tennis Couverts	allée des Marronniers	0	0
488		Ouistreham	CAEN	OUISTREHAM	Bureau 2 - Tennis Couverts	allée des mésanges	0	0
488		Ouistreham	CAEN	OUISTREHAM	Bureau 2 - Tennis Couverts	allée des Ormes Dorés	0	0
488		Ouistreham	CAEN	OUISTREHAM	Bureau 2 - Tennis Couverts	allée des pics verts	0	0
488		Ouistreham	CAEN	OUISTREHAM	Bureau 2 - Tennis Couverts	allée des roitelets	0	0
488		Ouistreham	CAEN	OUISTREHAM	Bureau 2 - Tennis Couverts	allée des rossignols	0	0
488		Ouistreham	CAEN	OUISTREHAM	Bureau 2 - Tennis Couverts	allée des troenes	0	0
488		Ouistreham	CAEN	OUISTREHAM	Bureau 2 - Tennis Couverts	allée du Pied de Pierre	0	0
488		Ouistreham	CAEN	OUISTREHAM	Bureau 2 - Tennis Couverts	avenue du grand large	0	0
488		Ouistreham	CAEN	OUISTREHAM	Bureau 2 - Tennis Couverts	avenue pasteur Martin Luther King	0	0
488		Ouistreham	CAEN	OUISTREHAM	Bureau 2 - Tennis Couverts	chemin du Pavillon	0	0
488		Ouistreham	CAEN	OUISTREHAM	Bureau 2 - Tennis Couverts	route de Colleville	0	0
488		Ouistreham	CAEN	OUISTREHAM	Bureau 2 - Tennis Couverts	rue de la Grève	0	0
488		Ouistreham	CAEN	OUISTREHAM	Bureau 2 - Tennis Couverts	rue des arts	0	0
488		Ouistreham	CAEN	OUISTREHAM	Bureau 2 - Tennis Couverts	rue des éperviers	0	0
488		Ouistreham	CAEN	OUISTREHAM	Bureau 2 - Tennis Couverts	rue des perdrix	0	0
488		Ouistreham	CAEN	OUISTREHAM	Bureau 2 - Tennis Couverts	rue des Peupliers	0	0
488		Ouistreham	CAEN	OUISTREHAM	Bureau 2 - Tennis Couverts	rue des rouges gorges	0	0
488		Ouistreham	CAEN	OUISTREHAM	Bureau 2 - Tennis Couverts	rue des Sorbiers	0	0
488		Ouistreham	CAEN	OUISTREHAM	Bureau 2 - Tennis Couverts	rue des tilleuls	0	0
488		Ouistreham	CAEN	OUISTREHAM	Bureau 2 - Tennis Couverts	rue du Bief	0	0
488		Ouistreham	CAEN	OUISTREHAM	Bureau 2 - Tennis Couverts	rue du Chanoine Louis Petit	0	0
488		Ouistreham	CAEN	OUISTREHAM	Bureau 2 - Tennis Couverts	rue du Clos Neuf	0	0
488		Ouistreham	CAEN	OUISTREHAM	Bureau 2 - Tennis Couverts	rue du Marais	0	0
488		Ouistreham	CAEN	OUISTREHAM	Bureau 2 - Tennis Couverts	rue du Moulin du Bief	0	0
488		Ouistreham	CAEN	OUISTREHAM	Bureau 2 - Tennis Couverts	rue du Petit Bonheur	0	0

INSEE	INSEE (ancien)	COMMUNE	ARRT	CANTON	ADRESSE BV	ELECTEURS DOMICILIES	Nb BV commune	BV (vérif)
488		Ouistreham	CAEN	OUISTREHAM	Bureau 2 - Tennis Couverts	rue du professeur Edouard Zarifian	0	0
488		Ouistreham	CAEN	OUISTREHAM	Bureau 2 - Tennis Couverts	rue du Tour de Ville	0	0
488		Ouistreham	CAEN	OUISTREHAM	Bureau 2 - Tennis Couverts	rue du val	0	0
488		Ouistreham	CAEN	OUISTREHAM	Bureau 2 - Tennis Couverts	rue Ernest Mounier	0	0
488		Ouistreham	CAEN	OUISTREHAM	Bureau 2 - Tennis Couverts	rue Froide	0	0
488		Ouistreham	CAEN	OUISTREHAM	Bureau 2 - Tennis Couverts	rue Jean de la Varende	0	0
488		Ouistreham	CAEN	OUISTREHAM	**Bureau 3 - Tennis Couverts**	allée des gravelots	**0**	**1**
488		Ouistreham	CAEN	OUISTREHAM	Bureau 3 - Tennis Couverts	allée des sternes	0	0
488		Ouistreham	CAEN	OUISTREHAM	Bureau 3 - Tennis Couverts	allée des Tadornes	0	0
488		Ouistreham	CAEN	OUISTREHAM	Bureau 3 - Tennis Couverts	avenue de la Marne	0	0
488		Ouistreham	CAEN	OUISTREHAM	Bureau 3 - Tennis Couverts	avenue du Valpré	0	0
488		Ouistreham	CAEN	OUISTREHAM	Bureau 3 - Tennis Couverts	avenue Maréchal Foch	0	0
488		Ouistreham	CAEN	OUISTREHAM	Bureau 3 - Tennis Couverts	avenue Michel Cabieu	0	0
488		Ouistreham	CAEN	OUISTREHAM	Bureau 3 - Tennis Couverts	Bassin de Plaisance	0	0
488		Ouistreham	CAEN	OUISTREHAM	Bureau 3 - Tennis Couverts	chemin de la Pointe du Siège	0	0
488		Ouistreham	CAEN	OUISTREHAM	Bureau 3 - Tennis Couverts	cours du Sas	0	0
488		Ouistreham	CAEN	OUISTREHAM	Bureau 3 - Tennis Couverts	esplanade Eric Tabarly	0	0
488		Ouistreham	CAEN	OUISTREHAM	Bureau 3 - Tennis Couverts	place de Raccachis	0	0
488		Ouistreham	CAEN	OUISTREHAM	Bureau 3 - Tennis Couverts	place des Bédouins	0	0
488		Ouistreham	CAEN	OUISTREHAM	Bureau 3 - Tennis Couverts	place du Général de Gaulle	0	0
488		Ouistreham	CAEN	OUISTREHAM	Bureau 3 - Tennis Couverts	place du Gué	0	0
488		Ouistreham	CAEN	OUISTREHAM	Bureau 3 - Tennis Couverts	promenade Pierre Deport	0	0
488		Ouistreham	CAEN	OUISTREHAM	Bureau 3 - Tennis Couverts	quai Charcot	0	0
488		Ouistreham	CAEN	OUISTREHAM	Bureau 3 - Tennis Couverts	rue de la Fontaine	0	0
488		Ouistreham	CAEN	OUISTREHAM	Bureau 3 - Tennis Couverts	rue de la Résistance	0	0
488		Ouistreham	CAEN	OUISTREHAM	Bureau 3 - Tennis Couverts	rue de l'Union	0	0
488		Ouistreham	CAEN	OUISTREHAM	Bureau 3 - Tennis Couverts	rue de l'Yser	0	0
488		Ouistreham	CAEN	OUISTREHAM	Bureau 3 - Tennis Couverts	rue Dumont d'Urville	0	0
488		Ouistreham	CAEN	OUISTREHAM	Bureau 3 - Tennis Couverts	rue Duquesne	0	0
488		Ouistreham	CAEN	OUISTREHAM	Bureau 3 - Tennis Couverts	rue Jean Bart	0	0
488		Ouistreham	CAEN	OUISTREHAM	Bureau 3 - Tennis Couverts	rue Marthe Janvier	0	0
488		Ouistreham	CAEN	OUISTREHAM	Bureau 3 - Tennis Couverts	rue Paul Emile Victor	0	0
488		Ouistreham	CAEN	OUISTREHAM	Bureau 3 - Tennis Couverts	rue Robert Surcouf	0	0
488		Ouistreham	CAEN	OUISTREHAM	Bureau 3 - Tennis Couverts	rue Saint-Samson	0	0
488		Ouistreham	CAEN	OUISTREHAM	**Bureau 4 - Tennis Couverts**	allée Jeanne d'Arc	**0**	**1**
488		Ouistreham	CAEN	OUISTREHAM	Bureau 4 - Tennis Couverts	avenue de la Hève	0	0
488		Ouistreham	CAEN	OUISTREHAM	Bureau 4 - Tennis Couverts	avenue de la Plage	0	0
488		Ouistreham	CAEN	OUISTREHAM	Bureau 4 - Tennis Couverts	avenue de la Redoute	0	0
488		Ouistreham	CAEN	OUISTREHAM	Bureau 4 - Tennis Couverts	avenue du Phare	0	0
488		Ouistreham	CAEN	OUISTREHAM	Bureau 4 - Tennis Couverts	avenue du Six Juin	0	0
488		Ouistreham	CAEN	OUISTREHAM	Bureau 4 - Tennis Couverts	avenue Guillaume le Conquérant	0	0
488		Ouistreham	CAEN	OUISTREHAM	Bureau 4 - Tennis Couverts	boulevard Boivin Champeaux	0	0
488		Ouistreham	CAEN	OUISTREHAM	Bureau 4 - Tennis Couverts	boulevard du Dr Charles Poullain	0	0
488		Ouistreham	CAEN	OUISTREHAM	Bureau 4 - Tennis Couverts	boulevard Maritime	0	0
488		Ouistreham	CAEN	OUISTREHAM	Bureau 4 - Tennis Couverts	place Célestin Herbline	0	0
488		Ouistreham	CAEN	OUISTREHAM	Bureau 4 - Tennis Couverts	rue Arlette	0	0
488		Ouistreham	CAEN	OUISTREHAM	Bureau 4 - Tennis Couverts	rue de Berny	0	0
488		Ouistreham	CAEN	OUISTREHAM	Bureau 4 - Tennis Couverts	rue des Dunes	0	0
488		Ouistreham	CAEN	OUISTREHAM	Bureau 4 - Tennis Couverts	rue du Docteur Schweitzer	0	0
488		Ouistreham	CAEN	OUISTREHAM	Bureau 4 - Tennis Couverts	rue Vauban	0	0
488		Ouistreham	CAEN	OUISTREHAM	**Bureau 5 - Tennis Couverts**	allée des Bleuets	**0**	**1**
488		Ouistreham	CAEN	OUISTREHAM	Bureau 5 - Tennis Couverts	allée des Coquelicots	0	0
488		Ouistreham	CAEN	OUISTREHAM	Bureau 5 - Tennis Couverts	allée des Iris	0	0
488		Ouistreham	CAEN	OUISTREHAM	Bureau 5 - Tennis Couverts	allée des Jacobins	0	0
488		Ouistreham	CAEN	OUISTREHAM	Bureau 5 - Tennis Couverts	allée du Jeu de Paume	0	0
488		Ouistreham	CAEN	OUISTREHAM	Bureau 5 - Tennis Couverts	avenue de la Liberté	0	0
488		Ouistreham	CAEN	OUISTREHAM	Bureau 5 - Tennis Couverts	cité Jardin	0	0
488		Ouistreham	CAEN	OUISTREHAM	Bureau 5 - Tennis Couverts	Grande Rue	0	0
488		Ouistreham	CAEN	OUISTREHAM	Bureau 5 - Tennis Couverts	place Albert Lemarignier	0	0
488		Ouistreham	CAEN	OUISTREHAM	Bureau 5 - Tennis Couverts	place des Chatons	0	0
488		Ouistreham	CAEN	OUISTREHAM	Bureau 5 - Tennis Couverts	rue Alsace Lorraine	0	0
488		Ouistreham	CAEN	OUISTREHAM	Bureau 5 - Tennis Couverts	rue Barbey d'Aurévilly	0	0
488		Ouistreham	CAEN	OUISTREHAM	Bureau 5 - Tennis Couverts	rue Charles Lemaître	0	0
488		Ouistreham	CAEN	OUISTREHAM	Bureau 5 - Tennis Couverts	rue Clément Ader	0	0
488		Ouistreham	CAEN	OUISTREHAM	Bureau 5 - Tennis Couverts	rue de la Victoire	0	0
488		Ouistreham	CAEN	OUISTREHAM	Bureau 5 - Tennis Couverts	rue de l'Argonne	0	0
488		Ouistreham	CAEN	OUISTREHAM	Bureau 5 - Tennis Couverts	rue Denis Diderot	0	0
488		Ouistreham	CAEN	OUISTREHAM	Bureau 5 - Tennis Couverts	rue des Saules	0	0
488		Ouistreham	CAEN	OUISTREHAM	Bureau 5 - Tennis Couverts	rue du 11 novembre	0	0
488		Ouistreham	CAEN	OUISTREHAM	Bureau 5 - Tennis Couverts	rue du Fonteny	0	0
488		Ouistreham	CAEN	OUISTREHAM	Bureau 5 - Tennis Couverts	rue du Hamel	0	0

INSEE	INSEE (ancien)	COMMUNE	ARRT	CANTON	ADRESSE BV	ELECTEURS DOMICILIES	Nb BV commune	BV (vérif)
488		Ouistreham	CAEN	OUISTREHAM	Bureau 5 - Tennis Couverts	rue Gambetta	0	0
488		Ouistreham	CAEN	OUISTREHAM	Bureau 5 - Tennis Couverts	rue Gustave Flaubert	0	0
488		Ouistreham	CAEN	OUISTREHAM	Bureau 5 - Tennis Couverts	rue Guy de Maupassant	0	0
488		Ouistreham	CAEN	OUISTREHAM	Bureau 5 - Tennis Couverts	rue Jean Mermoz	0	0
488		Ouistreham	CAEN	OUISTREHAM	Bureau 5 - Tennis Couverts	rue Louis Blériot	0	0
488		Ouistreham	CAEN	OUISTREHAM	Bureau 5 - Tennis Couverts	rue Marie Condorcet	0	0
488		Ouistreham	CAEN	OUISTREHAM	Bureau 5 - Tennis Couverts	rue Saint-Exupéry	0	0
488		Ouistreham	CAEN	OUISTREHAM	Bureau 5 - Tennis Couverts	rue Simone Signoret	0	0
488		Ouistreham	CAEN	OUISTREHAM	Bureau 5 - Tennis Couverts	rue Victor Hugo	0	0
488		Ouistreham	CAEN	OUISTREHAM	**Bureau 6 - Tennis Couverts**	allée des Girondins	**0**	**1**
488		Ouistreham	CAEN	OUISTREHAM	Bureau 6 - Tennis Couverts	allée des Vergées	0	0
488		Ouistreham	CAEN	OUISTREHAM	Bureau 6 - Tennis Couverts	avenue de Trouville	0	0
488		Ouistreham	CAEN	OUISTREHAM	Bureau 6 - Tennis Couverts	avenue du Bois	0	0
488		Ouistreham	CAEN	OUISTREHAM	Bureau 6 - Tennis Couverts	avenue Simone de Beauvoir	0	0
488		Ouistreham	CAEN	OUISTREHAM	Bureau 6 - Tennis Couverts	domaine de la Coqueraine	0	0
488		Ouistreham	CAEN	OUISTREHAM	Bureau 6 - Tennis Couverts	domaine du Clos Guillaume	0	0
488		Ouistreham	CAEN	OUISTREHAM	Bureau 6 - Tennis Couverts	domaine du Reuil	0	0
488		Ouistreham	CAEN	OUISTREHAM	Bureau 6 - Tennis Couverts	place des Tamaris	0	0
488		Ouistreham	CAEN	OUISTREHAM	Bureau 6 - Tennis Couverts	place du commando n°4	0	0
488		Ouistreham	CAEN	OUISTREHAM	Bureau 6 - Tennis Couverts	place Hélène Boucher	0	0
488		Ouistreham	CAEN	OUISTREHAM	Bureau 6 - Tennis Couverts	place Louise Michel	0	0
488		Ouistreham	CAEN	OUISTREHAM	Bureau 6 - Tennis Couverts	place Marie Curie	0	0
488		Ouistreham	CAEN	OUISTREHAM	Bureau 6 - Tennis Couverts	place Sully	0	0
488		Ouistreham	CAEN	OUISTREHAM	Bureau 6 - Tennis Couverts	résidence J J Rousseau	0	0
488		Ouistreham	CAEN	OUISTREHAM	Bureau 6 - Tennis Couverts	résidence Marie Condorcet	0	0
488		Ouistreham	CAEN	OUISTREHAM	Bureau 6 - Tennis Couverts	rue Alexandre Georges	0	0
488		Ouistreham	CAEN	OUISTREHAM	Bureau 6 - Tennis Couverts	rue Colonel Dawson	0	0
488		Ouistreham	CAEN	OUISTREHAM	Bureau 6 - Tennis Couverts	rue de l'Epérance	0	0
488		Ouistreham	CAEN	OUISTREHAM	Bureau 6 - Tennis Couverts	rue des Charmettes	0	0
488		Ouistreham	CAEN	OUISTREHAM	Bureau 6 - Tennis Couverts	rue des Gravelles	0	0
488		Ouistreham	CAEN	OUISTREHAM	Bureau 6 - Tennis Couverts	rue des Prés	0	0
488		Ouistreham	CAEN	OUISTREHAM	Bureau 6 - Tennis Couverts	rue George Sand	0	0
489		Ouistreham	CAEN	OUISTREHAM	Bureau 6 - Tennis Couverts	rue Jean Ternisien	0	0
488		Ouistreham	CAEN	OUISTREHAM	Bureau 6 - Tennis Couverts	rue Jean-Jacques Rousseau	0	0
488		Ouistreham	CAEN	OUISTREHAM	Bureau 6 - Tennis Couverts	rue Madeleine Renaud	0	0
488		Ouistreham	CAEN	OUISTREHAM	Bureau 6 - Tennis Couverts	rue Molière	0	0
488		Ouistreham	CAEN	OUISTREHAM	Bureau 6 - Tennis Couverts	rue Pauline Rolland	0	0
488		Ouistreham	CAEN	OUISTREHAM	Bureau 6 - Tennis Couverts	rue Raymond et Lucie Aubrac	0	0
488		Ouistreham	CAEN	OUISTREHAM	Bureau 6 - Tennis Couverts	rue Salvator Maxime	0	0
488		Ouistreham	CAEN	OUISTREHAM	Bureau 6 - Tennis Couverts	rue Segrais	0	0
488		Ouistreham	CAEN	OUISTREHAM	Bureau 6 - Tennis Couverts	rue Voltaire	0	0
488		Ouistreham	CAEN	OUISTREHAM	**Bureau 7 - Tennis Couverts**	avenue Andry	**0**	**1**
488		Ouistreham	CAEN	OUISTREHAM	Bureau 7 - Tennis Couverts	avenue de la mer	0	0
488		Ouistreham	CAEN	OUISTREHAM	Bureau 7 - Tennis Couverts	avenue du Général Leclerc	0	0
488		Ouistreham	CAEN	OUISTREHAM	Bureau 7 - Tennis Couverts	avenue Georges Clémenceau	0	0
488		Ouistreham	CAEN	OUISTREHAM	Bureau 7 - Tennis Couverts	avenue Lamartine	0	0
488		Ouistreham	CAEN	OUISTREHAM	Bureau 7 - Tennis Couverts	avenue Leverrier	0	0
488		Ouistreham	CAEN	OUISTREHAM	Bureau 7 - Tennis Couverts	avenue Pasteur	0	0
488		Ouistreham	CAEN	OUISTREHAM	Bureau 7 - Tennis Couverts	boulevard Commandant Kieffer	0	0
488		Ouistreham	CAEN	OUISTREHAM	Bureau 7 - Tennis Couverts	boulevard Winston Churchill	0	0
488		Ouistreham	CAEN	OUISTREHAM	Bureau 7 - Tennis Couverts	place Alfred Thomas	0	0
488		Ouistreham	CAEN	OUISTREHAM	Bureau 7 - Tennis Couverts	rue Alain Chartier	0	0
488		Ouistreham	CAEN	OUISTREHAM	Bureau 7 - Tennis Couverts	rue Auber	0	0
488		Ouistreham	CAEN	OUISTREHAM	Bureau 7 - Tennis Couverts	rue Chenedollé	0	0
488		Ouistreham	CAEN	OUISTREHAM	Bureau 7 - Tennis Couverts	rue des Acacias	0	0
488		Ouistreham	CAEN	OUISTREHAM	Bureau 7 - Tennis Couverts	rue Guynemer	0	0
488		Ouistreham	CAEN	OUISTREHAM	Bureau 7 - Tennis Couverts	rue Jean Racine	0	0
488		Ouistreham	CAEN	OUISTREHAM	**Bureau 8 - Tennis Couverts**	avenue Chateaubriand	**0**	**1**
488		Ouistreham	CAEN	OUISTREHAM	Bureau 8 - Tennis Couverts	avenue de Bretagne	0	0
488		Ouistreham	CAEN	OUISTREHAM	Bureau 8 - Tennis Couverts	avenue de Normandie	0	0
488		Ouistreham	CAEN	OUISTREHAM	Bureau 8 - Tennis Couverts	avenue de Verdun	0	0
488		Ouistreham	CAEN	OUISTREHAM	Bureau 8 - Tennis Couverts	avenue Malherbe	0	0
488		Ouistreham	CAEN	OUISTREHAM	Bureau 8 - Tennis Couverts	avenue Pierre Corneille	0	0
488		Ouistreham	CAEN	OUISTREHAM	Bureau 8 - Tennis Couverts	avenue Rollon	0	0
488		Ouistreham	CAEN	OUISTREHAM	Bureau 8 - Tennis Couverts	boulevard Aristide Briand	0	0
488		Ouistreham	CAEN	OUISTREHAM	Bureau 8 - Tennis Couverts	boulevard de France	0	0
488		Ouistreham	CAEN	OUISTREHAM	Bureau 8 - Tennis Couverts	boulevard Maréchal Joffre	0	0
488		Ouistreham	CAEN	OUISTREHAM	Bureau 8 - Tennis Couverts	route de Lion	0	0
488		Ouistreham	CAEN	OUISTREHAM	Bureau 8 - Tennis Couverts	rue Blaise Pascal	0	0
488		Ouistreham	CAEN	OUISTREHAM	Bureau 8 - Tennis Couverts	rue Boieldieu	0	0
488		Ouistreham	CAEN	OUISTREHAM	Bureau 8 - Tennis Couverts	rue Casimir Delavigne	0	0

INSEE	INSEE (ancien)	COMMUNE	ARRT	CANTON	ADRESSE BV	ELECTEURS DOMICILIES	Nb BV commune	BV (vérif)
488		Ouistreham	CAEN	OUISTREHAM	Bureau 8 - Tennis Couverts	rue de Fontenelle	0	0
488		Ouistreham	CAEN	OUISTREHAM	Bureau 8 - Tennis Couverts	rue Elie de Beaumont	0	0
488		Ouistreham	CAEN	OUISTREHAM	Bureau 8 - Tennis Couverts	rue Lamartine	0	0
488		Ouistreham	CAEN	OUISTREHAM	Bureau 8 - Tennis Couverts	rue Robert Planquette	0	0
495		Périers-sur-le-Dan	CAEN	OUISTREHAM	Mairie		1	1
497		Perrières	CAEN	FALAISE	Mairie		1	1
498		Pertheville-Ners	CAEN	FALAISE	Ecole primaire		1	1
501		Pierrefitte-en-Cinglais	CAEN	FALAISE	Mairie - salle de réunion		1	1
502		Pierrepont	CAEN	FALAISE	Mairie		1	1
509		Plumetot	CAEN	COURSEULLES/MER	Mairie		1	1
510		Pommeraye (la)	CAEN	THURY HARCOURT	Mairie		1	1
764		Pont-d'Ouilly	CAEN	FALAISE	Salle culturelle		1	1
516		Potigny	CAEN	FALAISE	**Bureau 1 – Centre administratif Paul Eluard – bureau centralisateur**	chemin de la Hunière	**2**	**1**
516		Potigny	CAEN	FALAISE	Bureau 1 – Centre administratif Paul Eluard – bureau centralisateur	chemin de Marie-Joly	0	0
516		Potigny	CAEN	FALAISE	Bureau 1 – Centre administratif Paul Eluard – bureau centralisateur	impasse de la Roche	0	0
516		Potigny	CAEN	FALAISE	Bureau 1 – Centre administratif Paul Eluard – bureau centralisateur	impasse des Chardonnerets	0	0
516		Potigny	CAEN	FALAISE	Bureau 1 – Centre administratif Paul Eluard – bureau centralisateur	impasse des Colombes	0	0
516		Potigny	CAEN	FALAISE	Bureau 1 – Centre administratif Paul Eluard – bureau centralisateur	impasse du Lavoir	0	0
516		Potigny	CAEN	FALAISE	Bureau 1 – Centre administratif Paul Eluard – bureau centralisateur	la Brèche au Diable	0	0
516		Potigny	CAEN	FALAISE	Bureau 1 – Centre administratif Paul Eluard – bureau centralisateur	la Gargotte	0	0
516		Potigny	CAEN	FALAISE	Bureau 1 – Centre administratif Paul Eluard – bureau centralisateur	la Hunière	0	0
516		Potigny	CAEN	FALAISE	Bureau 1 – Centre administratif Paul Eluard – bureau centralisateur	lotissement des Chapelles	0	0
516		Potigny	CAEN	FALAISE	Bureau 1 – Centre administratif Paul Eluard – bureau centralisateur	lotissement Sainte Barbe	0	0
516		Potigny	CAEN	FALAISE	Bureau 1 – Centre administratif Paul Eluard – bureau centralisateur	place Bernard Gibert	0	0
516		Potigny	CAEN	FALAISE	Bureau 1 – Centre administratif Paul Eluard – bureau centralisateur	place Nicolas Copernic	0	0
516		Potigny	CAEN	FALAISE	Bureau 1 – Centre administratif Paul Eluard – bureau centralisateur	route d'Argences	0	0
516		Potigny	CAEN	FALAISE	Bureau 1 – Centre administratif Paul Eluard – bureau centralisateur	rue Antonio Vivaldi	0	0
516		Potigny	CAEN	FALAISE	Bureau 1 – Centre administratif Paul Eluard – bureau centralisateur	rue de Jutrosin	0	0
516		Potigny	CAEN	FALAISE	Bureau 1 – Centre administratif Paul Eluard – bureau centralisateur	rue de la Libération	0	0
516		Potigny	CAEN	FALAISE	Bureau 1 – Centre administratif Paul Eluard – bureau centralisateur	rue de la paix	0	0
516		Potigny	CAEN	FALAISE	Bureau 1 – Centre administratif Paul Eluard – bureau centralisateur	rue de la petite Montagne	0	0
516		Potigny	CAEN	FALAISE	Bureau 1 – Centre administratif Paul Eluard – bureau centralisateur	rue de la République	0	0
516		Potigny	CAEN	FALAISE	Bureau 1 – Centre administratif Paul Eluard – bureau centralisateur	rue de Normandie	0	0
516		Potigny	CAEN	FALAISE	Bureau 1 – Centre administratif Paul Eluard – bureau centralisateur	rue de Paris	0	0
516		Potigny	CAEN	FALAISE	Bureau 1 – Centre administratif Paul Eluard – bureau centralisateur	rue des Balcons	0	0
516		Potigny	CAEN	FALAISE	Bureau 1 – Centre administratif Paul Eluard – bureau centralisateur	rue des Fauvettes	0	0
516		Potigny	CAEN	FALAISE	Bureau 1 – Centre administratif Paul Eluard – bureau centralisateur	rue des Hirondelles	0	0
516		Potigny	CAEN	FALAISE	Bureau 1 – Centre administratif Paul Eluard – bureau centralisateur	rue des Pinsons	0	0
516		Potigny	CAEN	FALAISE	Bureau 1 – Centre administratif Paul Eluard – bureau centralisateur	rue du Centre	0	0
516		Potigny	CAEN	FALAISE	Bureau 1 – Centre administratif Paul Eluard – bureau centralisateur	rue du Marché	0	0
516		Potigny	CAEN	FALAISE	Bureau 1 – Centre administratif Paul Eluard – bureau centralisateur	rue du Parc	0	0
516		Potigny	CAEN	FALAISE	Bureau 1 – Centre administratif Paul Eluard – bureau centralisateur	rue du Rond-Point	0	0
516		Potigny	CAEN	FALAISE	Bureau 1 – Centre administratif Paul Eluard – bureau centralisateur	rue du Tais	0	0
516		Potigny	CAEN	FALAISE	Bureau 1 – Centre administratif Paul Eluard – bureau centralisateur	rue du Village	0	0
516		Potigny	CAEN	FALAISE	Bureau 1 – Centre administratif Paul Eluard – bureau centralisateur	rue Frédéric Chopin	0	0
516		Potigny	CAEN	FALAISE	Bureau 1 – Centre administratif Paul Eluard – bureau centralisateur	rue Général Leclerc	0	0
516		Potigny	CAEN	FALAISE	Bureau 1 – Centre administratif Paul Eluard – bureau centralisateur	rue Hanon	0	0
516		Potigny	CAEN	FALAISE	Bureau 1 – Centre administratif Paul Eluard – bureau centralisateur	rue Jean Moulin	0	0
516		Potigny	CAEN	FALAISE	Bureau 1 – Centre administratif Paul Eluard – bureau centralisateur	rue Louis Lefèvre	0	0
516		Potigny	CAEN	FALAISE	Bureau 1 – Centre administratif Paul Eluard – bureau centralisateur	rue René Brosseau	0	0
516		Potigny	CAEN	FALAISE	Bureau 1 – Centre administratif Paul Eluard – bureau centralisateur	sente Angot	0	0
516		Potigny	CAEN	FALAISE	Bureau 1 – Centre administratif Paul Eluard – bureau centralisateur	Sous la Roche	0	0
516		Potigny	CAEN	FALAISE	Bureau 1 – Centre administratif Paul Eluard – bureau centralisateur	venelle Labine	0	0
516		Potigny	CAEN	FALAISE	**Bureau 2 – Centre administratif Paul Eluard**	chemin d'Aisy	**0**	**1**
516		Potigny	CAEN	FALAISE	Bureau 2 – Centre administratif Paul Eluard	chemin de la Gare	0	0
516		Potigny	CAEN	FALAISE	Bureau 2 – Centre administratif Paul Eluard	chemin des Frênes	0	0
516		Potigny	CAEN	FALAISE	Bureau 2 – Centre administratif Paul Eluard	Chemin Neuf	0	0
516		Potigny	CAEN	FALAISE	Bureau 2 – Centre administratif Paul Eluard	cité du Suvez	0	0
516		Potigny	CAEN	FALAISE	Bureau 2 – Centre administratif Paul Eluard	Clos Michel	0	0
516		Potigny	CAEN	FALAISE	Bureau 2 – Centre administratif Paul Eluard	impasse des Lilas	0	0
516		Potigny	CAEN	FALAISE	Bureau 2 – Centre administratif Paul Eluard	impasse des Tilleuls	0	0
516		Potigny	CAEN	FALAISE	Bureau 2 – Centre administratif Paul Eluard	impasse du Couchant	0	0
516		Potigny	CAEN	FALAISE	Bureau 2 – Centre administratif Paul Eluard	impasse du Levant	0	0
516		Potigny	CAEN	FALAISE	Bureau 2 – Centre administratif Paul Eluard	impasse d'Ussy	0	0
516		Potigny	CAEN	FALAISE	Bureau 2 – Centre administratif Paul Eluard	les Haies de la Campagne	0	0
516		Potigny	CAEN	FALAISE	Bureau 2 – Centre administratif Paul Eluard	lieu de la Gare	0	0
516		Potigny	CAEN	FALAISE	Bureau 2 – Centre administratif Paul Eluard	lotissement Bouillard	0	0
516		Potigny	CAEN	FALAISE	Bureau 2 – Centre administratif Paul Eluard	lotissement des Charmes	0	0
516		Potigny	CAEN	FALAISE	Bureau 2 – Centre administratif Paul Eluard	rue Circulaire	0	0
516		Potigny	CAEN	FALAISE	Bureau 2 – Centre administratif Paul Eluard	rue de Banwell	0	0
516		Potigny	CAEN	FALAISE	Bureau 2 – Centre administratif Paul Eluard	rue de la Butte du Fronté	0	0

INSEE	INSEE (ancien)	COMMUNE	ARRT	CANTON	ADRESSE BV	ELECTEURS DOMICILIES	Nb BV commune	BV (vérif)
516		Potigny	CAEN	FALAISE	Bureau 2 – Centre administratif Paul Eluard	rue de la Coopérative	0	0
516		Potigny	CAEN	FALAISE	Bureau 2 – Centre administratif Paul Eluard	rue de la Descenderie	0	0
516		Potigny	CAEN	FALAISE	Bureau 2 – Centre administratif Paul Eluard	rue de Prague	0	0
516		Potigny	CAEN	FALAISE	Bureau 2 – Centre administratif Paul Eluard	rue de Varsovie	0	0
516		Potigny	CAEN	FALAISE	Bureau 2 – Centre administratif Paul Eluard	rue des Bleuets	0	0
516		Potigny	CAEN	FALAISE	Bureau 2 – Centre administratif Paul Eluard	rue des Capucines	0	0
516		Potigny	CAEN	FALAISE	Bureau 2 – Centre administratif Paul Eluard	rue des jardins	0	0
516		Potigny	CAEN	FALAISE	Bureau 2 – Centre administratif Paul Eluard	rue des Jonquilles	0	0
516		Potigny	CAEN	FALAISE	Bureau 2 – Centre administratif Paul Eluard	rue des Lys	0	0
516		Potigny	CAEN	FALAISE	Bureau 2 – Centre administratif Paul Eluard	rue des Marguerites	0	0
516		Potigny	CAEN	FALAISE	Bureau 2 – Centre administratif Paul Eluard	rue des Mimosas	0	0
516		Potigny	CAEN	FALAISE	Bureau 2 – Centre administratif Paul Eluard	rue des oeillets	0	0
516		Potigny	CAEN	FALAISE	Bureau 2 – Centre administratif Paul Eluard	rue des ormes	0	0
516		Potigny	CAEN	FALAISE	Bureau 2 – Centre administratif Paul Eluard	rue des Pâquerettes	0	0
516		Potigny	CAEN	FALAISE	Bureau 2 – Centre administratif Paul Eluard	rue des Pensées	0	0
516		Potigny	CAEN	FALAISE	Bureau 2 – Centre administratif Paul Eluard	rue des Pervenches	0	0
516		Potigny	CAEN	FALAISE	Bureau 2 – Centre administratif Paul Eluard	rue des Terres Rouges	0	0
516		Potigny	CAEN	FALAISE	Bureau 2 – Centre administratif Paul Eluard	rue des Tulipes	0	0
516		Potigny	CAEN	FALAISE	Bureau 2 – Centre administratif Paul Eluard	rue des Violettes	0	0
516		Potigny	CAEN	FALAISE	Bureau 2 – Centre administratif Paul Eluard	rue du Chemin de Fer minier	0	0
516		Potigny	CAEN	FALAISE	Bureau 2 – Centre administratif Paul Eluard	rue du Chemin Neuf	0	0
516		Potigny	CAEN	FALAISE	Bureau 2 – Centre administratif Paul Eluard	rue du Chevalement	0	0
516		Potigny	CAEN	FALAISE	Bureau 2 – Centre administratif Paul Eluard	rue du Marronnier	0	0
516		Potigny	CAEN	FALAISE	Bureau 2 – Centre administratif Paul Eluard	rue Louis Bouillard	0	0
516		Potigny	CAEN	FALAISE	Bureau 2 – Centre administratif Paul Eluard	rue Louis Bouillard Prolongée	0	0
516		Potigny	CAEN	FALAISE	Bureau 2 – Centre administratif Paul Eluard	sente aux Mineurs	0	0
516		Potigny	CAEN	FALAISE	Bureau 2 – Centre administratif Paul Eluard	sente du Nord	0	0
519		Préaux-Bocage	CAEN	EVRECY	Mairie		1	1
531		Rapilly	CAEN	FALAISE	Mairie		1	1
535		Reviers	CAEN	BRETTEVILLE L'ORGUEUILLEUSE	Mairie		1	1
542		Rosel	CAEN	BRETTEVILLE L'ORGUEUILLEUSE	Mairie - 6 rue du Boulay		1	1
543		Rots	CAEN	BRETTEVILLE L'ORGUEUILLEUSE	**Bureau de vote n°1 - Mairie de Rots– bureau centralisateur**	sur le territoire de l'ancienne commune de Rots	**3**	**1**
543	356	Rots	CAEN	BRETTEVILLE L'ORGUEUILLEUSE	**Bureau de vote n°2 - Mairie de Lasson**	sur le territoire de l'ancienne commune de Lasson	**0**	**1**
543	670	Rots	CAEN	BRETTEVILLE L'ORGUEUILLEUSE	**Bureau de vote n°3 - Mairie de Secqueville-en-Bessin**	sur le territoire de l'ancienne commune de Secqueville-en-Bessin	**0**	**1**
546		Rouvres	CAEN	FALAISE	Ancienne école communale, 2, rue des Canadiens 14190 ROUVRES		1	1
556		Saint-André-sur-Orne	CAEN	CAEN V	Mairie		1	1
558		Saint-Aubin-d'Arquenay	CAEN	OUISTREHAM	Salle polyvalente de l'école maternelle		1	1
562		Saint-Aubin-sur-Mer	CAEN	COURSEULLES/MER	**Bureau 1 - Groupe scolaire Jean-Baptiste Couture - avenue Koenig – bureau centralisateur**	allée des Pavillons	**2**	**1**
562		Saint-Aubin-sur-Mer	CAEN	COURSEULLES/MER	Bureau 1 - Groupe scolaire Jean-Baptiste Couture - avenue Koenig – bureau centralisateur	avenue de la Libération	0	0
562		Saint-Aubin-sur-Mer	CAEN	COURSEULLES/MER	Bureau 1 - Groupe scolaire Jean-Baptiste Couture - avenue Koenig – bureau centralisateur	avenue Georges Pépineaux	0	0
562		Saint-Aubin-sur-Mer	CAEN	COURSEULLES/MER	Bureau 1 - Groupe scolaire Jean-Baptiste Couture - avenue Koenig – bureau centralisateur	boulevard Léon Favreau	0	0
562		Saint-Aubin-sur-Mer	CAEN	COURSEULLES/MER	Bureau 1 - Groupe scolaire Jean-Baptiste Couture - avenue Koenig – bureau centralisateur	chemin du Sentier	0	0
562		Saint-Aubin-sur-Mer	CAEN	COURSEULLES/MER	Bureau 1 - Groupe scolaire Jean-Baptiste Couture - avenue Koenig – bureau centralisateur	impasse Hamel	0	0
562		Saint-Aubin-sur-Mer	CAEN	COURSEULLES/MER	Bureau 1 - Groupe scolaire Jean-Baptiste Couture - avenue Koenig – bureau centralisateur	passage du Centre	0	0
562		Saint-Aubin-sur-Mer	CAEN	COURSEULLES/MER	Bureau 1 - Groupe scolaire Jean-Baptiste Couture - avenue Koenig – bureau centralisateur	passage du Chemin Vert	0	0
562		Saint-Aubin-sur-Mer	CAEN	COURSEULLES/MER	Bureau 1 - Groupe scolaire Jean-Baptiste Couture - avenue Koenig – bureau centralisateur	passage Lumière	0	0
562		Saint-Aubin-sur-Mer	CAEN	COURSEULLES/MER	Bureau 1 - Groupe scolaire Jean-Baptiste Couture - avenue Koenig – bureau centralisateur	passage Marie	0	0
562		Saint-Aubin-sur-Mer	CAEN	COURSEULLES/MER	Bureau 1 - Groupe scolaire Jean-Baptiste Couture - avenue Koenig – bureau centralisateur	place des Erables	0	0
562		Saint-Aubin-sur-Mer	CAEN	COURSEULLES/MER	Bureau 1 - Groupe scolaire Jean-Baptiste Couture - avenue Koenig – bureau centralisateur	promenade Guynemer	0	0
562		Saint-Aubin-sur-Mer	CAEN	COURSEULLES/MER	Bureau 1 - Groupe scolaire Jean-Baptiste Couture - avenue Koenig – bureau centralisateur	route de Tailleville	0	0
562		Saint-Aubin-sur-Mer	CAEN	COURSEULLES/MER	Bureau 1 - Groupe scolaire Jean-Baptiste Couture - avenue Koenig – bureau centralisateur	rue Abbé Bossard	0	0
562		Saint-Aubin-sur-Mer	CAEN	COURSEULLES/MER	Bureau 1 - Groupe scolaire Jean-Baptiste Couture - avenue Koenig – bureau centralisateur	rue Alsace Lorraine	0	0
562		Saint-Aubin-sur-Mer	CAEN	COURSEULLES/MER	Bureau 1 - Groupe scolaire Jean-Baptiste Couture - avenue Koenig – bureau centralisateur	rue Aumont – passage Aumont	0	0
562		Saint-Aubin-sur-Mer	CAEN	COURSEULLES/MER	Bureau 1 - Groupe scolaire Jean-Baptiste Couture - avenue Koenig – bureau centralisateur	rue Bellenger	0	0
562		Saint-Aubin-sur-Mer	CAEN	COURSEULLES/MER	Bureau 1 - Groupe scolaire Jean-Baptiste Couture - avenue Koenig – bureau centralisateur	rue Bellevue	0	0
562		Saint-Aubin-sur-Mer	CAEN	COURSEULLES/MER	Bureau 1 - Groupe scolaire Jean-Baptiste Couture - avenue Koenig – bureau centralisateur	rue Bon Pierre	0	0
562		Saint-Aubin-sur-Mer	CAEN	COURSEULLES/MER	Bureau 1 - Groupe scolaire Jean-Baptiste Couture - avenue Koenig – bureau centralisateur	rue de Bathurst	0	0
562		Saint-Aubin-sur-Mer	CAEN	COURSEULLES/MER	Bureau 1 - Groupe scolaire Jean-Baptiste Couture - avenue Koenig – bureau centralisateur	rue de la Fosse à Eau	0	0
562		Saint-Aubin-sur-Mer	CAEN	COURSEULLES/MER	Bureau 1 - Groupe scolaire Jean-Baptiste Couture - avenue Koenig – bureau centralisateur	rue de la Marne	0	0
562		Saint-Aubin-sur-Mer	CAEN	COURSEULLES/MER	Bureau 1 - Groupe scolaire Jean-Baptiste Couture - avenue Koenig – bureau centralisateur	rue de la Paix	0	0
562		Saint-Aubin-sur-Mer	CAEN	COURSEULLES/MER	Bureau 1 - Groupe scolaire Jean-Baptiste Couture - avenue Koenig – bureau centralisateur	rue de Verdun	0	0
562		Saint-Aubin-sur-Mer	CAEN	COURSEULLES/MER	Bureau 1 - Groupe scolaire Jean-Baptiste Couture - avenue Koenig – bureau centralisateur	rue des bains - passage des bains	0	0
562		Saint-Aubin-sur-Mer	CAEN	COURSEULLES/MER	Bureau 1 - Groupe scolaire Jean-Baptiste Couture - avenue Koenig – bureau centralisateur	rue du Clos de l'Eglise	0	0
562		Saint-Aubin-sur-Mer	CAEN	COURSEULLES/MER	Bureau 1 - Groupe scolaire Jean-Baptiste Couture - avenue Koenig – bureau centralisateur	rue du Maréchal Foch	0	0
562		Saint-Aubin-sur-Mer	CAEN	COURSEULLES/MER	Bureau 1 - Groupe scolaire Jean-Baptiste Couture - avenue Koenig – bureau centralisateur	rue du Maréchal Joffre	0	0
562		Saint-Aubin-sur-Mer	CAEN	COURSEULLES/MER	Bureau 1 - Groupe scolaire Jean-Baptiste Couture - avenue Koenig – bureau centralisateur	rue du Six Juin	0	0
562		Saint-Aubin-sur-Mer	CAEN	COURSEULLES/MER	Bureau 1 - Groupe scolaire Jean-Baptiste Couture - avenue Koenig – bureau centralisateur	rue Dupuy - venelle Dupuy - impasse Dupuy - passage Dupuy	0	0
562		Saint-Aubin-sur-Mer	CAEN	COURSEULLES/MER	Bureau 1 - Groupe scolaire Jean-Baptiste Couture - avenue Koenig – bureau centralisateur	rue Emile Desprès	0	0
562		Saint-Aubin-sur-Mer	CAEN	COURSEULLES/MER	Bureau 1 - Groupe scolaire Jean-Baptiste Couture - avenue Koenig – bureau centralisateur	rue Emile Zola	0	0
562		Saint-Aubin-sur-Mer	CAEN	COURSEULLES/MER	Bureau 1 - Groupe scolaire Jean-Baptiste Couture - avenue Koenig – bureau centralisateur	rue Eugène Mériel	0	0
562		Saint-Aubin-sur-Mer	CAEN	COURSEULLES/MER	Bureau 1 - Groupe scolaire Jean-Baptiste Couture - avenue Koenig – bureau centralisateur	rue Eugène Papin	0	0

INSEE	INSEE (ancien)	COMMUNE	ARRT	CANTON	ADRESSE BV	ELECTEURS DOMICILIES	Nb BV commune	BV (vérif)
562		Saint-Aubin-sur-Mer	CAEN	COURSEULLES/MER	Bureau 1 - Groupe scolaire Jean-Baptiste Couture - avenue Koenig – bureau centralisateur	rue François Coppée	0	0
562		Saint-Aubin-sur-Mer	CAEN	COURSEULLES/MER	Bureau 1 - Groupe scolaire Jean-Baptiste Couture - avenue Koenig – bureau centralisateur	rue Gambetta	0	0
562		Saint-Aubin-sur-Mer	CAEN	COURSEULLES/MER	Bureau 1 - Groupe scolaire Jean-Baptiste Couture - avenue Koenig – bureau centralisateur	rue Gustave Canet	0	0
562		Saint-Aubin-sur-Mer	CAEN	COURSEULLES/MER	Bureau 1 - Groupe scolaire Jean-Baptiste Couture - avenue Koenig – bureau centralisateur	rue Hector Malot	0	0
562		Saint-Aubin-sur-Mer	CAEN	COURSEULLES/MER	Bureau 1 - Groupe scolaire Jean-Baptiste Couture - avenue Koenig – bureau centralisateur	rue Hellouin	0	0
562		Saint-Aubin-sur-Mer	CAEN	COURSEULLES/MER	Bureau 1 - Groupe scolaire Jean-Baptiste Couture - avenue Koenig – bureau centralisateur	rue Laurent	0	0
562		Saint-Aubin-sur-Mer	CAEN	COURSEULLES/MER	Bureau 1 - Groupe scolaire Jean-Baptiste Couture - avenue Koenig – bureau centralisateur	rue Madeleine Renaud	0	0
562		Saint-Aubin-sur-Mer	CAEN	COURSEULLES/MER	Bureau 1 - Groupe scolaire Jean-Baptiste Couture - avenue Koenig – bureau centralisateur	rue Pasteur du n°1 au n°81 et du n°2 au n° 108	0	0
562		Saint-Aubin-sur-Mer	CAEN	COURSEULLES/MER	Bureau 1 - Groupe scolaire Jean-Baptiste Couture - avenue Koenig – bureau centralisateur	rue Romain	0	0
562		Saint-Aubin-sur-Mer	CAEN	COURSEULLES/MER	**Bureau 2 - Groupe scolaire Jean-Baptiste Couture - avenue Koenig**	allée Rosy	**0**	**1**
562		Saint-Aubin-sur-Mer	CAEN	COURSEULLES/MER	Bureau 2 - Groupe scolaire Jean-Baptiste Couture - avenue Koenig	avenue de Champagne	0	0
562		Saint-Aubin-sur-Mer	CAEN	COURSEULLES/MER	Bureau 2 - Groupe scolaire Jean-Baptiste Couture - avenue Koenig	avenue du Général Koenig	0	0
562		Saint-Aubin-sur-Mer	CAEN	COURSEULLES/MER	Bureau 2 - Groupe scolaire Jean-Baptiste Couture - avenue Koenig	avenue Jean Mermoz	0	0
562		Saint-Aubin-sur-Mer	CAEN	COURSEULLES/MER	Bureau 2 - Groupe scolaire Jean-Baptiste Couture - avenue Koenig	avenue Jeanne d'Arc	0	0
562		Saint-Aubin-sur-Mer	CAEN	COURSEULLES/MER	Bureau 2 - Groupe scolaire Jean-Baptiste Couture - avenue Koenig	avenue Massenet	0	0
562		Saint-Aubin-sur-Mer	CAEN	COURSEULLES/MER	Bureau 2 - Groupe scolaire Jean-Baptiste Couture - avenue Koenig	avenue Neuville St Vaast	0	0
562		Saint-Aubin-sur-Mer	CAEN	COURSEULLES/MER	Bureau 2 - Groupe scolaire Jean-Baptiste Couture - avenue Koenig	avenue Roger	0	0
562		Saint-Aubin-sur-Mer	CAEN	COURSEULLES/MER	Bureau 2 - Groupe scolaire Jean-Baptiste Couture - avenue Koenig	boulevard Maritime	0	0
562		Saint-Aubin-sur-Mer	CAEN	COURSEULLES/MER	Bureau 2 - Groupe scolaire Jean-Baptiste Couture - avenue Koenig	domaine de Tocqueville	0	0
564		Saint-Aubin-sur-Mer	CAEN	COURSEULLES/MER	Bureau 2 - Groupe scolaire Jean-Baptiste Couture - avenue Koenig	passage Belle Plage	0	0
562		Saint-Aubin-sur-Mer	CAEN	COURSEULLES/MER	Bureau 2 - Groupe scolaire Jean-Baptiste Couture - avenue Koenig	place de la Gare	0	0
562		Saint-Aubin-sur-Mer	CAEN	COURSEULLES/MER	Bureau 2 - Groupe scolaire Jean-Baptiste Couture - avenue Koenig	promenade Louis Roy	0	0
563		Saint-Aubin-sur-Mer	CAEN	COURSEULLES/MER	Bureau 2 - Groupe scolaire Jean-Baptiste Couture - avenue Koenig	promenade Maurice Guillot	0	0
562		Saint-Aubin-sur-Mer	CAEN	COURSEULLES/MER	Bureau 2 - Groupe scolaire Jean-Baptiste Couture - avenue Koenig	route de Langrune	0	0
562		Saint-Aubin-sur-Mer	CAEN	COURSEULLES/MER	Bureau 2 - Groupe scolaire Jean-Baptiste Couture - avenue Koenig	rue Albert Camus	0	0
562		Saint-Aubin-sur-Mer	CAEN	COURSEULLES/MER	Bureau 2 - Groupe scolaire Jean-Baptiste Couture - avenue Koenig	rue de la Chapelle	0	0
565		Saint-Aubin-sur-Mer	CAEN	COURSEULLES/MER	Bureau 2 - Groupe scolaire Jean-Baptiste Couture - avenue Koenig	rue de la Fosse aux Chats	0	0
562		Saint-Aubin-sur-Mer	CAEN	COURSEULLES/MER	Bureau 2 - Groupe scolaire Jean-Baptiste Couture - avenue Koenig	rue de la Noë de l'Ile	0	0
562		Saint-Aubin-sur-Mer	CAEN	COURSEULLES/MER	Bureau 2 - Groupe scolaire Jean-Baptiste Couture - avenue Koenig	rue de la passe d'Aval	0	0
562		Saint-Aubin-sur-Mer	CAEN	COURSEULLES/MER	Bureau 2 - Groupe scolaire Jean-Baptiste Couture - avenue Koenig	rue de la Passe de James	0	0
562		Saint-Aubin-sur-Mer	CAEN	COURSEULLES/MER	Bureau 2 - Groupe scolaire Jean-Baptiste Couture - avenue Koenig	rue de la Passe Mary	0	0
562		Saint-Aubin-sur-Mer	CAEN	COURSEULLES/MER	Bureau 2 - Groupe scolaire Jean-Baptiste Couture - avenue Koenig	rue de l'Epagne	0	0
562		Saint-Aubin-sur-Mer	CAEN	COURSEULLES/MER	Bureau 2 - Groupe scolaire Jean-Baptiste Couture - avenue Koenig	rue de Liebenburg	0	0
562		Saint-Aubin-sur-Mer	CAEN	COURSEULLES/MER	Bureau 2 - Groupe scolaire Jean-Baptiste Couture - avenue Koenig	rue d'Emsworth	0	0
562		Saint-Aubin-sur-Mer	CAEN	COURSEULLES/MER	Bureau 2 - Groupe scolaire Jean-Baptiste Couture - avenue Koenig	rue des Champs	0	0
562		Saint-Aubin-sur-Mer	CAEN	COURSEULLES/MER	Bureau 2 - Groupe scolaire Jean-Baptiste Couture - avenue Koenig	rue des Cités	0	0
562		Saint-Aubin-sur-Mer	CAEN	COURSEULLES/MER	Bureau 2 - Groupe scolaire Jean-Baptiste Couture - avenue Koenig	rue des Essarts	0	0
562		Saint-Aubin-sur-Mer	CAEN	COURSEULLES/MER	Bureau 2 - Groupe scolaire Jean-Baptiste Couture - avenue Koenig	rue des Pommiers	0	0
562		Saint-Aubin-sur-Mer	CAEN	COURSEULLES/MER	Bureau 2 - Groupe scolaire Jean-Baptiste Couture - avenue Koenig	rue des Tennis	0	0
562		Saint-Aubin-sur-Mer	CAEN	COURSEULLES/MER	Bureau 2 - Groupe scolaire Jean-Baptiste Couture - avenue Koenig	rue des Voiliers	0	0
562		Saint-Aubin-sur-Mer	CAEN	COURSEULLES/MER	Bureau 2 - Groupe scolaire Jean-Baptiste Couture - avenue Koenig	rue du 48ème commando	0	0
562		Saint-Aubin-sur-Mer	CAEN	COURSEULLES/MER	Bureau 2 - Groupe scolaire Jean-Baptiste Couture - avenue Koenig	rue du Fort Garry Horse Régiment	0	0
562		Saint-Aubin-sur-Mer	CAEN	COURSEULLES/MER	Bureau 2 - Groupe scolaire Jean-Baptiste Couture - avenue Koenig	rue du Long Banc	0	0
562		Saint-Aubin-sur-Mer	CAEN	COURSEULLES/MER	Bureau 2 - Groupe scolaire Jean-Baptiste Couture - avenue Koenig	rue du Major Général Moulton	0	0
562		Saint-Aubin-sur-Mer	CAEN	COURSEULLES/MER	Bureau 2 - Groupe scolaire Jean-Baptiste Couture - avenue Koenig	rue du Monseigneur Hickey	0	0
562		Saint-Aubin-sur-Mer	CAEN	COURSEULLES/MER	Bureau 2 - Groupe scolaire Jean-Baptiste Couture - avenue Koenig	rue du North Shore Regiment	0	0
562		Saint-Aubin-sur-Mer	CAEN	COURSEULLES/MER	Bureau 2 - Groupe scolaire Jean-Baptiste Couture - avenue Koenig	rue du Parc de la Tourelle	0	0
562		Saint-Aubin-sur-Mer	CAEN	COURSEULLES/MER	Bureau 2 - Groupe scolaire Jean-Baptiste Couture - avenue Koenig	rue François Mauriac	0	0
562		Saint-Aubin-sur-Mer	CAEN	COURSEULLES/MER	Bureau 2 - Groupe scolaire Jean-Baptiste Couture - avenue Koenig	rue Maurice Genevoix	0	0
562		Saint-Aubin-sur-Mer	CAEN	COURSEULLES/MER	Bureau 2 - Groupe scolaire Jean-Baptiste Couture - avenue Koenig	rue Pasteur du n°83 au n°183 et du n°110 au n°1 80	0	0
562		Saint-Aubin-sur-Mer	CAEN	COURSEULLES/MER	Bureau 2 - Groupe scolaire Jean-Baptiste Couture - avenue Koenig	square Pierre Loti	0	0
562		Saint-Aubin-sur-Mer	CAEN	COURSEULLES/MER	Bureau 2 - Groupe scolaire Jean-Baptiste Couture - avenue Koenig	voie Romaine	0	0
566		Saint-Contest	CAEN	CAEN II	**Bureau 1 - Mairie - bureau centralisateur**	allée Claude Debussy	**2**	**1**
566		Saint-Contest	CAEN	CAEN II	Bureau 1 - Mairie - bureau centralisateur	allée de Nollent	0	0
566		Saint-Contest	CAEN	CAEN II	Bureau 1 - Mairie - bureau centralisateur	allée du Parc	0	0
566		Saint-Contest	CAEN	CAEN II	Bureau 1 - Mairie - bureau centralisateur	allée Erik Satie	0	0
566		Saint-Contest	CAEN	CAEN II	Bureau 1 - Mairie - bureau centralisateur	allée Francis Poulenc	0	0
566		Saint-Contest	CAEN	CAEN II	Bureau 1 - Mairie - bureau centralisateur	allée Gabriel Fauré	0	0
566		Saint-Contest	CAEN	CAEN II	Bureau 1 - Mairie - bureau centralisateur	allée Maurice Ravel	0	0
566		Saint-Contest	CAEN	CAEN II	Bureau 1 - Mairie - bureau centralisateur	allée Saint Norbert	0	0
566		Saint-Contest	CAEN	CAEN II	Bureau 1 - Mairie - bureau centralisateur	avenue de la Libération	0	0
566		Saint-Contest	CAEN	CAEN II	Bureau 1 - Mairie - bureau centralisateur	impasse Degas	0	0
566		Saint-Contest	CAEN	CAEN II	Bureau 1 - Mairie - bureau centralisateur	impasse du Grand Pré	0	0
566		Saint-Contest	CAEN	CAEN II	Bureau 1 - Mairie - bureau centralisateur	impasse du Lavoir	0	0
566		Saint-Contest	CAEN	CAEN II	Bureau 1 - Mairie - bureau centralisateur	impasse Hippocampe	0	0
566		Saint-Contest	CAEN	CAEN II	Bureau 1 - Mairie - bureau centralisateur	impasse Manet	0	0
566		Saint-Contest	CAEN	CAEN II	Bureau 1 - Mairie - bureau centralisateur	place des Canadiens	0	0
566		Saint-Contest	CAEN	CAEN II	Bureau 1 - Mairie - bureau centralisateur	rue Auguste Collet	0	0
566		Saint-Contest	CAEN	CAEN II	Bureau 1 - Mairie - bureau centralisateur	rue Charles Gounod	0	0
566		Saint-Contest	CAEN	CAEN II	Bureau 1 - Mairie - bureau centralisateur	rue d'Arromanches	0	0
566		Saint-Contest	CAEN	CAEN II	Bureau 1 - Mairie - bureau centralisateur	rue de Colleville Montgomery	0	0

INSEE	INSEE (ancien)	COMMUNE	ARRT	CANTON	ADRESSE BV	ELECTEURS DOMICILIES	Nb BV commune	BV (vérif)
566		Saint-Contest	CAEN	CAEN II	Bureau 1 - Mairie - bureau centralisateur	rue de Gruchy	0	0
566		Saint-Contest	CAEN	CAEN II	Bureau 1 - Mairie - bureau centralisateur	rue de la Bergerie	0	0
566		Saint-Contest	CAEN	CAEN II	Bureau 1 - Mairie - bureau centralisateur	rue de la Delle du Renard	0	0
566		Saint-Contest	CAEN	CAEN II	Bureau 1 - Mairie - bureau centralisateur	rue de la Dîme	0	0
566		Saint-Contest	CAEN	CAEN II	Bureau 1 - Mairie - bureau centralisateur	rue de la Folie	0	0
566		Saint-Contest	CAEN	CAEN II	Bureau 1 - Mairie - bureau centralisateur	rue de la Libération	0	0
566		Saint-Contest	CAEN	CAEN II	Bureau 1 - Mairie - bureau centralisateur	rue de l'Albatros	0	0
566		Saint-Contest	CAEN	CAEN II	Bureau 1 - Mairie - bureau centralisateur	rue de l'Embas	0	0
566		Saint-Contest	CAEN	CAEN II	Bureau 1 - Mairie - bureau centralisateur	rue des Alouettes	0	0
566		Saint-Contest	CAEN	CAEN II	Bureau 1 - Mairie - bureau centralisateur	rue des Chardonnerets	0	0
566		Saint-Contest	CAEN	CAEN II	Bureau 1 - Mairie - bureau centralisateur	rue des Epinaies	0	0
566		Saint-Contest	CAEN	CAEN II	Bureau 1 - Mairie - bureau centralisateur	rue des Mésanges	0	0
566		Saint-Contest	CAEN	CAEN II	Bureau 1 - Mairie - bureau centralisateur	rue des Tilleuls	0	0
566		Saint-Contest	CAEN	CAEN II	Bureau 1 - Mairie - bureau centralisateur	rue du Cèdre	0	0
566		Saint-Contest	CAEN	CAEN II	Bureau 1 - Mairie - bureau centralisateur	rue du Clos du Manoir	0	0
566		Saint-Contest	CAEN	CAEN II	Bureau 1 - Mairie - bureau centralisateur	rue du Lavoir	0	0
566		Saint-Contest	CAEN	CAEN II	Bureau 1 - Mairie - bureau centralisateur	rue Gaultier d'Aigneau	0	0
566		Saint-Contest	CAEN	CAEN II	Bureau 1 - Mairie - bureau centralisateur	rue Guillaume Apollinaire	0	0
566		Saint-Contest	CAEN	CAEN II	Bureau 1 - Mairie - bureau centralisateur	rue Jean-François Millet	0	0
566		Saint-Contest	CAEN	CAEN II	Bureau 1 - Mairie - bureau centralisateur	rue Marin Benoit	0	0
566		Saint-Contest	CAEN	CAEN II	Bureau 1 - Mairie - bureau centralisateur	rue Paul Gauguin	0	0
566		Saint-Contest	CAEN	CAEN II	**Bureau 2 - Espace scolaire - rue des Ecoles**	allée Abbé Dorenlot	**0**	**1**
566		Saint-Contest	CAEN	CAEN II	Bureau 2 - Espace scolaire - rue des Ecoles	allée de l'Estapi	0	0
566		Saint-Contest	CAEN	CAEN II	Bureau 2 - Espace scolaire - rue des Ecoles	allée des Saules	0	0
566		Saint-Contest	CAEN	CAEN II	Bureau 2 - Espace scolaire - rue des Ecoles	allée du Haut Chemin	0	0
566		Saint-Contest	CAEN	CAEN II	Bureau 2 - Espace scolaire - rue des Ecoles	chemin du Moulin	0	0
566		Saint-Contest	CAEN	CAEN II	Bureau 2 - Espace scolaire - rue des Ecoles	clos des Thuyas	0	0
566		Saint-Contest	CAEN	CAEN II	Bureau 2 - Espace scolaire - rue des Ecoles	clos des Troënes	0	0
566		Saint-Contest	CAEN	CAEN II	Bureau 2 - Espace scolaire - rue des Ecoles	hameau de Bitôt	0	0
566		Saint-Contest	CAEN	CAEN II	Bureau 2 - Espace scolaire - rue des Ecoles	hameau de Galmanche	0	0
566		Saint-Contest	CAEN	CAEN II	Bureau 2 - Espace scolaire - rue des Ecoles	impasse Barbara	0	0
566		Saint-Contest	CAEN	CAEN II	Bureau 2 - Espace scolaire - rue des Ecoles	impasse des Fleurs	0	0
566		Saint-Contest	CAEN	CAEN II	Bureau 2 - Espace scolaire - rue des Ecoles	impasse du Grand Clos	0	0
566		Saint-Contest	CAEN	CAEN II	Bureau 2 - Espace scolaire - rue des Ecoles	impasse du Petit Bois	0	0
566		Saint-Contest	CAEN	CAEN II	Bureau 2 - Espace scolaire - rue des Ecoles	impasse Gustave Flaubert	0	0
566		Saint-Contest	CAEN	CAEN II	Bureau 2 - Espace scolaire - rue des Ecoles	impasse Guy de Maupassant	0	0
566		Saint-Contest	CAEN	CAEN II	Bureau 2 - Espace scolaire - rue des Ecoles	place de la Mairie	0	0
566		Saint-Contest	CAEN	CAEN II	Bureau 2 - Espace scolaire - rue des Ecoles	place de l'Eglise	0	0
566		Saint-Contest	CAEN	CAEN II	Bureau 2 - Espace scolaire - rue des Ecoles	route de Courseulles	0	0
566		Saint-Contest	CAEN	CAEN II	Bureau 2 - Espace scolaire - rue des Ecoles	route de Rosel	0	0
566		Saint-Contest	CAEN	CAEN II	Bureau 2 - Espace scolaire - rue des Ecoles	rue Abbé Elie	0	0
566		Saint-Contest	CAEN	CAEN II	Bureau 2 - Espace scolaire - rue des Ecoles	rue Boris Vian	0	0
566		Saint-Contest	CAEN	CAEN II	Bureau 2 - Espace scolaire - rue des Ecoles	rue d'Ardennes	0	0
566		Saint-Contest	CAEN	CAEN II	Bureau 2 - Espace scolaire - rue des Ecoles	rue de la Mare	0	0
566		Saint-Contest	CAEN	CAEN II	Bureau 2 - Espace scolaire - rue des Ecoles	rue de la Pommeraie	0	0
566		Saint-Contest	CAEN	CAEN II	Bureau 2 - Espace scolaire - rue des Ecoles	rue de la Poterie	0	0
566		Saint-Contest	CAEN	CAEN II	Bureau 2 - Espace scolaire - rue des Ecoles	rue de la Tour	0	0
566		Saint-Contest	CAEN	CAEN II	Bureau 2 - Espace scolaire - rue des Ecoles	rue de la Vellerie	0	0
566		Saint-Contest	CAEN	CAEN II	Bureau 2 - Espace scolaire - rue des Ecoles	rue de l'Aubépine	0	0
566		Saint-Contest	CAEN	CAEN II	Bureau 2 - Espace scolaire - rue des Ecoles	rue de Marchwood	0	0
566		Saint-Contest	CAEN	CAEN II	Bureau 2 - Espace scolaire - rue des Ecoles	rue des Champs Bailly	0	0
566		Saint-Contest	CAEN	CAEN II	Bureau 2 - Espace scolaire - rue des Ecoles	rue des Charmes	0	0
566		Saint-Contest	CAEN	CAEN II	Bureau 2 - Espace scolaire - rue des Ecoles	rue des Serres	0	0
566		Saint-Contest	CAEN	CAEN II	Bureau 2 - Espace scolaire - rue des Ecoles	rue du Clos Barbey	0	0
566		Saint-Contest	CAEN	CAEN II	Bureau 2 - Espace scolaire - rue des Ecoles	rue du Clos de la Mare	0	0
566		Saint-Contest	CAEN	CAEN II	Bureau 2 - Espace scolaire - rue des Ecoles	rue du Grand Clos	0	0
566		Saint-Contest	CAEN	CAEN II	Bureau 2 - Espace scolaire - rue des Ecoles	rue du Jeu de Paume	0	0
566		Saint-Contest	CAEN	CAEN II	Bureau 2 - Espace scolaire - rue des Ecoles	rue du Pressoir	0	0
566		Saint-Contest	CAEN	CAEN II	Bureau 2 - Espace scolaire - rue des Ecoles	rue du Stade	0	0
566		Saint-Contest	CAEN	CAEN II	Bureau 2 - Espace scolaire - rue des Ecoles	rue Edith Piaf	0	0
566		Saint-Contest	CAEN	CAEN II	Bureau 2 - Espace scolaire - rue des Ecoles	rue Jacques Prévert	0	0
566		Saint-Contest	CAEN	CAEN II	Bureau 2 - Espace scolaire - rue des Ecoles	rue Verte	0	0
592		Sainte-Honorine-du-Fay	CAEN	EVRECY	Mairie - rue des Ecoles		1	1
587		Saint-Germain-la-Blanche-Herbe	CAEN	CAEN II	**Bureau 1 - salle de l'Olivier - bureau centralisateur**	allée du Clos neuf	**2**	**1**
587		Saint-Germain-la-Blanche-Herbe	CAEN	CAEN II	Bureau 1 - salle de l'Olivier - bureau centralisateur	allée Françoise Giroud	0	0
587		Saint-Germain-la-Blanche-Herbe	CAEN	CAEN II	Bureau 1 - salle de l'Olivier - bureau centralisateur	allée Michel Foucault	0	0
587		Saint-Germain-la-Blanche-Herbe	CAEN	CAEN II	Bureau 1 - salle de l'Olivier - bureau centralisateur	allée Patrice Chéreau	0	0
587		Saint-Germain-la-Blanche-Herbe	CAEN	CAEN II	Bureau 1 - salle de l'Olivier - bureau centralisateur	Hameau de Franqueville	0	0
587		Saint-Germain-la-Blanche-Herbe	CAEN	CAEN II	Bureau 1 - salle de l'Olivier - bureau centralisateur	impasse des Cerises	0	0
587		Saint-Germain-la-Blanche-Herbe	CAEN	CAEN II	Bureau 1 - salle de l'Olivier - bureau centralisateur	place des Canadiens	0	0
587		Saint-Germain-la-Blanche-Herbe	CAEN	CAEN II	Bureau 1 - salle de l'Olivier - bureau centralisateur	rue Alain Decaux	0	0

INSEE	INSEE (ancien)	COMMUNE	ARRT	CANTON	ADRESSE BV	ELECTEURS DOMICILIES	Nb BV commune	BV (vérif)
587		Saint-Germain-la-Blanche-Herbe	CAEN	CAEN II	Bureau 1 - salle de l'Olivier - bureau centralisateur	rue Albert Camus	0	0
587		Saint-Germain-la-Blanche-Herbe	CAEN	CAEN II	Bureau 1 - salle de l'Olivier - bureau centralisateur	rue aux Dîmes	0	0
587		Saint-Germain-la-Blanche-Herbe	CAEN	CAEN II	Bureau 1 - salle de l'Olivier - bureau centralisateur	rue de la Paix	0	0
587		Saint-Germain-la-Blanche-Herbe	CAEN	CAEN II	Bureau 1 - salle de l'Olivier - bureau centralisateur	rue de la Porterie : n°1 ; n°3 ; du n°30 au n°4 0	0	0
587		Saint-Germain-la-Blanche-Herbe	CAEN	CAEN II	Bureau 1 - salle de l'Olivier - bureau centralisateur	rue de l'Eglise	0	0
587		Saint-Germain-la-Blanche-Herbe	CAEN	CAEN II	Bureau 1 - salle de l'Olivier - bureau centralisateur	rue de l'Octroi	0	0
587		Saint-Germain-la-Blanche-Herbe	CAEN	CAEN II	Bureau 1 - salle de l'Olivier - bureau centralisateur	rue des Pallières	0	0
587		Saint-Germain-la-Blanche-Herbe	CAEN	CAEN II	Bureau 1 - salle de l'Olivier - bureau centralisateur	rue des Prémontrés	0	0
587		Saint-Germain-la-Blanche-Herbe	CAEN	CAEN II	Bureau 1 - salle de l'Olivier - bureau centralisateur	rue des Tailleurs de pierre	0	0
587		Saint-Germain-la-Blanche-Herbe	CAEN	CAEN II	Bureau 1 - salle de l'Olivier - bureau centralisateur	rue Désiré Pommier	0	0
587		Saint-Germain-la-Blanche-Herbe	CAEN	CAEN II	Bureau 1 - salle de l'Olivier - bureau centralisateur	rue du Clos de la Croix	0	0
587		Saint-Germain-la-Blanche-Herbe	CAEN	CAEN II	Bureau 1 - salle de l'Olivier - bureau centralisateur	rue Mason Vicentino	0	0
587		Saint-Germain-la-Blanche-Herbe	CAEN	CAEN II	Bureau 1 - salle de l'Olivier - bureau centralisateur	rue Roland Vico	0	0
587		Saint-Germain-la-Blanche-Herbe	CAEN	CAEN II	Bureau 1 - salle de l'Olivier - bureau centralisateur	rue Sente aux Moines	0	0
587		Saint-Germain-la-Blanche-Herbe	CAEN	CAEN II	Bureau 1 - salle de l'Olivier - bureau centralisateur	venelle Hardouin	0	0
587		Saint-Germain-la-Blanche-Herbe	CAEN	CAEN II	Bureau 1 - salle de l'Olivier - bureau centralisateur	voie de la mémoire	0	0
587		Saint-Germain-la-Blanche-Herbe	CAEN	CAEN II	**Bureau 2 - Espace Ardenna**	Abbaye d'Ardenne	**0**	**1**
587		Saint-Germain-la-Blanche-Herbe	CAEN	CAEN II	Bureau 2 - Espace Ardenna	allée du Parc	0	0
587		Saint-Germain-la-Blanche-Herbe	CAEN	CAEN II	Bureau 2 - Espace Ardenna	allée du Trouvère	0	0
587		Saint-Germain-la-Blanche-Herbe	CAEN	CAEN II	Bureau 2 - Espace Ardenna	hameau de Cussy	0	0
587		Saint-Germain-la-Blanche-Herbe	CAEN	CAEN II	Bureau 2 - Espace Ardenna	impasse du Bocage	0	0
587		Saint-Germain-la-Blanche-Herbe	CAEN	CAEN II	Bureau 2 - Espace Ardenna	impasse Régiment Canadien Winipeg	0	0
587		Saint-Germain-la-Blanche-Herbe	CAEN	CAEN II	Bureau 2 - Espace Ardenna	impasse Régina Rifles	0	0
587		Saint-Germain-la-Blanche-Herbe	CAEN	CAEN II	Bureau 2 - Espace Ardenna	passage du Clos	0	0
587		Saint-Germain-la-Blanche-Herbe	CAEN	CAEN II	Bureau 2 - Espace Ardenna	passage du Petit Bois	0	0
587		Saint-Germain-la-Blanche-Herbe	CAEN	CAEN II	Bureau 2 - Espace Ardenna	place de la Lieutenance	0	0
587		Saint-Germain-la-Blanche-Herbe	CAEN	CAEN II	Bureau 2 - Espace Ardenna	place des Pépinières	0	0
587		Saint-Germain-la-Blanche-Herbe	CAEN	CAEN II	Bureau 2 - Espace Ardenna	place des Porphyres	0	0
587		Saint-Germain-la-Blanche-Herbe	CAEN	CAEN II	Bureau 2 - Espace Ardenna	place des Troubadours	0	0
587		Saint-Germain-la-Blanche-Herbe	CAEN	CAEN II	Bureau 2 - Espace Ardenna	place le Clos Maulier	0	0
587		Saint-Germain-la-Blanche-Herbe	CAEN	CAEN II	Bureau 2 - Espace Ardenna	rue de la Bergerie	0	0
587		Saint-Germain-la-Blanche-Herbe	CAEN	CAEN II	Bureau 2 - Espace Ardenna	rue de la Boulangerie	0	0
587		Saint-Germain-la-Blanche-Herbe	CAEN	CAEN II	Bureau 2 - Espace Ardenna	rue de la Chanterie	0	0
587		Saint-Germain-la-Blanche-Herbe	CAEN	CAEN II	Bureau 2 - Espace Ardenna	rue de la Charterie	0	0
587		Saint-Germain-la-Blanche-Herbe	CAEN	CAEN II	Bureau 2 - Espace Ardenna	rue de la Grange	0	0
587		Saint-Germain-la-Blanche-Herbe	CAEN	CAEN II	Bureau 2 - Espace Ardenna	rue de la Porterie : du n°4 au n°28	0	0
587		Saint-Germain-la-Blanche-Herbe	CAEN	CAEN II	Bureau 2 - Espace Ardenna	rue de la Poterne	0	0
587		Saint-Germain-la-Blanche-Herbe	CAEN	CAEN II	Bureau 2 - Espace Ardenna	rue de l'Abbatiale	0	0
587		Saint-Germain-la-Blanche-Herbe	CAEN	CAEN II	Bureau 2 - Espace Ardenna	rue de l'Echauguette	0	0
587		Saint-Germain-la-Blanche-Herbe	CAEN	CAEN II	Bureau 2 - Espace Ardenna	rue de l'Enclos	0	0
587		Saint-Germain-la-Blanche-Herbe	CAEN	CAEN II	Bureau 2 - Espace Ardenna	rue de l'Occitanie	0	0
587		Saint-Germain-la-Blanche-Herbe	CAEN	CAEN II	Bureau 2 - Espace Ardenna	rue de Mesentea	0	0
587		Saint-Germain-la-Blanche-Herbe	CAEN	CAEN II	Bureau 2 - Espace Ardenna	rue de Sologne	0	0
587		Saint-Germain-la-Blanche-Herbe	CAEN	CAEN II	Bureau 2 - Espace Ardenna	rue des Coralines	0	0
587		Saint-Germain-la-Blanche-Herbe	CAEN	CAEN II	Bureau 2 - Espace Ardenna	rue des Coursières	0	0
587		Saint-Germain-la-Blanche-Herbe	CAEN	CAEN II	Bureau 2 - Espace Ardenna	rue des Emeraudes	0	0
587		Saint-Germain-la-Blanche-Herbe	CAEN	CAEN II	Bureau 2 - Espace Ardenna	rue des Fucus	0	0
587		Saint-Germain-la-Blanche-Herbe	CAEN	CAEN II	Bureau 2 - Espace Ardenna	rue des Graciliaires	0	0
587		Saint-Germain-la-Blanche-Herbe	CAEN	CAEN II	Bureau 2 - Espace Ardenna	rue des Greniers	0	0
587		Saint-Germain-la-Blanche-Herbe	CAEN	CAEN II	Bureau 2 - Espace Ardenna	rue des Jardins d'Ardenne	0	0
587		Saint-Germain-la-Blanche-Herbe	CAEN	CAEN II	Bureau 2 - Espace Ardenna	rue des Laminaires	0	0
587		Saint-Germain-la-Blanche-Herbe	CAEN	CAEN II	Bureau 2 - Espace Ardenna	rue des Portiques	0	0
587		Saint-Germain-la-Blanche-Herbe	CAEN	CAEN II	Bureau 2 - Espace Ardenna	rue des Saphirs	0	0
587		Saint-Germain-la-Blanche-Herbe	CAEN	CAEN II	Bureau 2 - Espace Ardenna	rue des Tourelles	0	0
587		Saint-Germain-la-Blanche-Herbe	CAEN	CAEN II	Bureau 2 - Espace Ardenna	rue du 1er Régiment Hussard Canadien	0	0
587		Saint-Germain-la-Blanche-Herbe	CAEN	CAEN II	Bureau 2 - Espace Ardenna	rue du Bailli	0	0
587		Saint-Germain-la-Blanche-Herbe	CAEN	CAEN II	Bureau 2 - Espace Ardenna	rue du Cellier	0	0
587		Saint-Germain-la-Blanche-Herbe	CAEN	CAEN II	Bureau 2 - Espace Ardenna	rue du Châtelet	0	0
587		Saint-Germain-la-Blanche-Herbe	CAEN	CAEN II	Bureau 2 - Espace Ardenna	rue du Chauffoir	0	0
587		Saint-Germain-la-Blanche-Herbe	CAEN	CAEN II	Bureau 2 - Espace Ardenna	rue du Cloître	0	0
587		Saint-Germain-la-Blanche-Herbe	CAEN	CAEN II	Bureau 2 - Espace Ardenna	rue du Clos à Pommiers	0	0
587		Saint-Germain-la-Blanche-Herbe	CAEN	CAEN II	Bureau 2 - Espace Ardenna	rue du Clos Notre-Dame	0	0
587		Saint-Germain-la-Blanche-Herbe	CAEN	CAEN II	Bureau 2 - Espace Ardenna	rue du Colombier	0	0
587		Saint-Germain-la-Blanche-Herbe	CAEN	CAEN II	Bureau 2 - Espace Ardenna	rue du Colonel Petch	0	0
587		Saint-Germain-la-Blanche-Herbe	CAEN	CAEN II	Bureau 2 - Espace Ardenna	rue du Connétable	0	0
587		Saint-Germain-la-Blanche-Herbe	CAEN	CAEN II	Bureau 2 - Espace Ardenna	rue du Grand Parloir	0	0
587		Saint-Germain-la-Blanche-Herbe	CAEN	CAEN II	Bureau 2 - Espace Ardenna	rue du Guetteur	0	0
587		Saint-Germain-la-Blanche-Herbe	CAEN	CAEN II	Bureau 2 - Espace Ardenna	rue du Pressoir	0	0
587		Saint-Germain-la-Blanche-Herbe	CAEN	CAEN II	Bureau 2 - Espace Ardenna	rue du Puits	0	0
587		Saint-Germain-la-Blanche-Herbe	CAEN	CAEN II	Bureau 2 - Espace Ardenna	rue Jean-Louis Castets	0	0
588		Saint-Germain-Langot	CAEN	FALAISE	Mairie		1	1

INSEE	INSEE (ancien)	COMMUNE	ARRT	CANTON	ADRESSE BV	ELECTEURS DOMICILIES	Nb BV commune	BV (vérif)
589		Saint-Germain-le-Vasson	CAEN	THURY HARCOURT	Salle communale, 5, Venelle des Bambins		1	1
602		Saint-Lambert	CAEN	THURY HARCOURT	Mairie - Le Bourg		1	1
603		Saint-Laurent-de-Condel	CAEN	THURY HARCOURT	Salle municipale		1	1
610		Saint-Manvieu-Norrey	CAEN	BRETTEVILLE L'ORGUEUILLEUSE	**Bureau 1 - Mairie et extension dans la cantine scolaire - bureau centralisateur**	sur le territoire de l'ancienne commune de SAINT MANVIEU	**2**	**1**
610		Saint-Manvieu-Norrey	CAEN	BRETTEVILLE L'ORGUEUILLEUSE	**Bureau 2 - Mairie annexe de Norrey située dans les locaux de la salle socio culturelle rue de l'oratoire**	sur le territoire de l'ancienne commune de NORREY EN BESSIN	**0**	**1**
623		Saint-Martin-de-Fontenay	CAEN	EVRECY	**Bureau 1 - Salle Joseph Revel - bureau centralisateur**	avenue Léonard Gille	**2**	**1**
623		Saint-Martin-de-Fontenay	CAEN	EVRECY	Bureau 1 - Salle Joseph Revel - bureau centralisateur	chemin de la Cavée	0	0
623		Saint-Martin-de-Fontenay	CAEN	EVRECY	Bureau 1 - Salle Joseph Revel - bureau centralisateur	chemin de May	0	0
623		Saint-Martin-de-Fontenay	CAEN	EVRECY	Bureau 1 - Salle Joseph Revel - bureau centralisateur	chemin du Douet	0	0
623		Saint-Martin-de-Fontenay	CAEN	EVRECY	Bureau 1 - Salle Joseph Revel - bureau centralisateur	impasse Bel ami	0	0
623		Saint-Martin-de-Fontenay	CAEN	EVRECY	Bureau 1 - Salle Joseph Revel - bureau centralisateur	impasse Clovis	0	0
623		Saint-Martin-de-Fontenay	CAEN	EVRECY	Bureau 1 - Salle Joseph Revel - bureau centralisateur	impasse Dagobert	0	0
623		Saint-Martin-de-Fontenay	CAEN	EVRECY	Bureau 1 - Salle Joseph Revel - bureau centralisateur	impasse de Gergovie	0	0
623		Saint-Martin-de-Fontenay	CAEN	EVRECY	Bureau 1 - Salle Joseph Revel - bureau centralisateur	impasse Degas	0	0
623		Saint-Martin-de-Fontenay	CAEN	EVRECY	Bureau 1 - Salle Joseph Revel - bureau centralisateur	impasse des Celtes	0	0
623		Saint-Martin-de-Fontenay	CAEN	EVRECY	Bureau 1 - Salle Joseph Revel - bureau centralisateur	impasse des Druides	0	0
623		Saint-Martin-de-Fontenay	CAEN	EVRECY	Bureau 1 - Salle Joseph Revel - bureau centralisateur	impasse des Francs	0	0
623		Saint-Martin-de-Fontenay	CAEN	EVRECY	Bureau 1 - Salle Joseph Revel - bureau centralisateur	impasse des Romains	0	0
623		Saint-Martin-de-Fontenay	CAEN	EVRECY	Bureau 1 - Salle Joseph Revel - bureau centralisateur	impasse Gustave Courbet	0	0
623		Saint-Martin-de-Fontenay	CAEN	EVRECY	Bureau 1 - Salle Joseph Revel - bureau centralisateur	impasse Saint Eloi	0	0
623		Saint-Martin-de-Fontenay	CAEN	EVRECY	Bureau 1 - Salle Joseph Revel - bureau centralisateur	impasse Yvonne Guégan	0	0
623		Saint-Martin-de-Fontenay	CAEN	EVRECY	Bureau 1 - Salle Joseph Revel - bureau centralisateur	place Paul Auvray	0	0
623		Saint-Martin-de-Fontenay	CAEN	EVRECY	Bureau 1 - Salle Joseph Revel - bureau centralisateur	route Nationale	0	0
623		Saint-Martin-de-Fontenay	CAEN	EVRECY	Bureau 1 - Salle Joseph Revel - bureau centralisateur	rue Auguste Renoir	0	0
623		Saint-Martin-de-Fontenay	CAEN	EVRECY	Bureau 1 - Salle Joseph Revel - bureau centralisateur	rue Basse	0	0
623		Saint-Martin-de-Fontenay	CAEN	EVRECY	Bureau 1 - Salle Joseph Revel - bureau centralisateur	rue Berthe Morisot	0	0
623		Saint-Martin-de-Fontenay	CAEN	EVRECY	Bureau 1 - Salle Joseph Revel - bureau centralisateur	rue Claude Monet	0	0
623		Saint-Martin-de-Fontenay	CAEN	EVRECY	Bureau 1 - Salle Joseph Revel - bureau centralisateur	rue de la Coile	0	0
623		Saint-Martin-de-Fontenay	CAEN	EVRECY	Bureau 1 - Salle Joseph Revel - bureau centralisateur	rue de la Libération	0	0
623		Saint-Martin-de-Fontenay	CAEN	EVRECY	Bureau 1 - Salle Joseph Revel - bureau centralisateur	rue de la Mine	0	0
623		Saint-Martin-de-Fontenay	CAEN	EVRECY	Bureau 1 - Salle Joseph Revel - bureau centralisateur	rue de la Paix	0	0
623		Saint-Martin-de-Fontenay	CAEN	EVRECY	Bureau 1 - Salle Joseph Revel - bureau centralisateur	rue de l'Europe	0	0
623		Saint-Martin-de-Fontenay	CAEN	EVRECY	Bureau 1 - Salle Joseph Revel - bureau centralisateur	rue des Jardins	0	0
623		Saint-Martin-de-Fontenay	CAEN	EVRECY	Bureau 1 - Salle Joseph Revel - bureau centralisateur	rue des Mérovingiens	0	0
623		Saint-Martin-de-Fontenay	CAEN	EVRECY	Bureau 1 - Salle Joseph Revel - bureau centralisateur	rue des Mineurs	0	0
623		Saint-Martin-de-Fontenay	CAEN	EVRECY	Bureau 1 - Salle Joseph Revel - bureau centralisateur	rue du Canada	0	0
623		Saint-Martin-de-Fontenay	CAEN	EVRECY	Bureau 1 - Salle Joseph Revel - bureau centralisateur	rue du Clos de Beaune	0	0
623		Saint-Martin-de-Fontenay	CAEN	EVRECY	Bureau 1 - Salle Joseph Revel - bureau centralisateur	rue du Clos Saint Joseph	0	0
623		Saint-Martin-de-Fontenay	CAEN	EVRECY	Bureau 1 - Salle Joseph Revel - bureau centralisateur	rue du Coisel	0	0
623		Saint-Martin-de-Fontenay	CAEN	EVRECY	Bureau 1 - Salle Joseph Revel - bureau centralisateur	rue du Collège	0	0
623		Saint-Martin-de-Fontenay	CAEN	EVRECY	Bureau 1 - Salle Joseph Revel - bureau centralisateur	rue du Fossu	0	0
623		Saint-Martin-de-Fontenay	CAEN	EVRECY	Bureau 1 - Salle Joseph Revel - bureau centralisateur	rue du Puits Saint André	0	0
623		Saint-Martin-de-Fontenay	CAEN	EVRECY	Bureau 1 - Salle Joseph Revel - bureau centralisateur	rue du Régiment du Mont Royal	0	0
623		Saint-Martin-de-Fontenay	CAEN	EVRECY	Bureau 1 - Salle Joseph Revel - bureau centralisateur	rue du Révérend Père Jules	0	0
623		Saint-Martin-de-Fontenay	CAEN	EVRECY	Bureau 1 - Salle Joseph Revel - bureau centralisateur	rue Eugène Boudin	0	0
623		Saint-Martin-de-Fontenay	CAEN	EVRECY	Bureau 1 - Salle Joseph Revel - bureau centralisateur	rue Gérard Doré	0	0
623		Saint-Martin-de-Fontenay	CAEN	EVRECY	Bureau 1 - Salle Joseph Revel - bureau centralisateur	rue Guy de Maupassant	0	0
623		Saint-Martin-de-Fontenay	CAEN	EVRECY	Bureau 1 - Salle Joseph Revel - bureau centralisateur	rue Juno	0	0
623		Saint-Martin-de-Fontenay	CAEN	EVRECY	Bureau 1 - Salle Joseph Revel - bureau centralisateur	rue Pablo Picasso	0	0
623		Saint-Martin-de-Fontenay	CAEN	EVRECY	Bureau 1 - Salle Joseph Revel - bureau centralisateur	rue Paul Gaugain	0	0
623		Saint-Martin-de-Fontenay	CAEN	EVRECY	Bureau 1 - Salle Joseph Revel - bureau centralisateur	rue Sainte Barbe	0	0
623		Saint-Martin-de-Fontenay	CAEN	EVRECY	Bureau 1 - Salle Joseph Revel - bureau centralisateur	rue Vincent Van Gogh	0	0
623		Saint-Martin-de-Fontenay	CAEN	EVRECY	Bureau 1 - Salle Joseph Revel - bureau centralisateur	sente aux Moines	0	0
623		Saint-Martin-de-Fontenay	CAEN	EVRECY	**Bureau 2 - Mairie**	allée des Colombes	**0**	**1**
623		Saint-Martin-de-Fontenay	CAEN	EVRECY	Bureau 2 - Mairie	allée des Pinsons	0	0
623		Saint-Martin-de-Fontenay	CAEN	EVRECY	Bureau 2 - Mairie	allée du Grand Clos	0	0
623		Saint-Martin-de-Fontenay	CAEN	EVRECY	Bureau 2 - Mairie	ferme de Beauvoir	0	0
623		Saint-Martin-de-Fontenay	CAEN	EVRECY	Bureau 2 - Mairie	hameau de la Poudrière	0	0
623		Saint-Martin-de-Fontenay	CAEN	EVRECY	Bureau 2 - Mairie	hameau de Trotteval	0	0
623		Saint-Martin-de-Fontenay	CAEN	EVRECY	Bureau 2 - Mairie	hameau de Verrières	0	0
623		Saint-Martin-de-Fontenay	CAEN	EVRECY	Bureau 2 - Mairie	impasse Calgary	0	0
623		Saint-Martin-de-Fontenay	CAEN	EVRECY	Bureau 2 - Mairie	impasse de Sherbrooke	0	0
623		Saint-Martin-de-Fontenay	CAEN	EVRECY	Bureau 2 - Mairie	impasse Régina	0	0
623		Saint-Martin-de-Fontenay	CAEN	EVRECY	Bureau 2 - Mairie	place des Fontaines	0	0
623		Saint-Martin-de-Fontenay	CAEN	EVRECY	Bureau 2 - Mairie	place des Fontaines	0	0
623		Saint-Martin-de-Fontenay	CAEN	EVRECY	Bureau 2 - Mairie	place Maurice Ozenne	0	0
623		Saint-Martin-de-Fontenay	CAEN	EVRECY	Bureau 2 - Mairie	route d'Harcourt	0	0
623		Saint-Martin-de-Fontenay	CAEN	EVRECY	Bureau 2 - Mairie	route du Béton Vibré	0	0
623		Saint-Martin-de-Fontenay	CAEN	EVRECY	Bureau 2 - Mairie	rue de Biganos	0	0
623		Saint-Martin-de-Fontenay	CAEN	EVRECY	Bureau 2 - Mairie	rue de Facture	0	0

INSEE	INSEE (ancien)	COMMUNE	ARRT	CANTON	ADRESSE BV	ELECTEURS DOMICILIES	Nb BV commune	BV (vérif)
623		Saint-Martin-de-Fontenay	CAEN	EVRECY	Bureau 2 - Mairie	rue de la Nouvelle Ecosse	0	0
623		Saint-Martin-de-Fontenay	CAEN	EVRECY	Bureau 2 - Mairie	rue de l'Alberta	0	0
623		Saint-Martin-de-Fontenay	CAEN	EVRECY	Bureau 2 - Mairie	rue de Verrières	0	0
623		Saint-Martin-de-Fontenay	CAEN	EVRECY	Bureau 2 - Mairie	rue des Bouleaux	0	0
623		Saint-Martin-de-Fontenay	CAEN	EVRECY	Bureau 2 - Mairie	rue des Chasses	0	0
623		Saint-Martin-de-Fontenay	CAEN	EVRECY	Bureau 2 - Mairie	rue des Erables	0	0
623		Saint-Martin-de-Fontenay	CAEN	EVRECY	Bureau 2 - Mairie	rue des Fauvettes	0	0
623		Saint-Martin-de-Fontenay	CAEN	EVRECY	Bureau 2 - Mairie	rue des Mésanges	0	0
623		Saint-Martin-de-Fontenay	CAEN	EVRECY	Bureau 2 - Mairie	rue des Ormes	0	0
623		Saint-Martin-de-Fontenay	CAEN	EVRECY	Bureau 2 - Mairie	rue des Peupliers	0	0
623		Saint-Martin-de-Fontenay	CAEN	EVRECY	Bureau 2 - Mairie	rue des Pins	0	0
623		Saint-Martin-de-Fontenay	CAEN	EVRECY	Bureau 2 - Mairie	rue des Platanes	0	0
623		Saint-Martin-de-Fontenay	CAEN	EVRECY	Bureau 2 - Mairie	rue des Rouges Gorges	0	0
623		Saint-Martin-de-Fontenay	CAEN	EVRECY	Bureau 2 - Mairie	rue des Sorbiers	0	0
623		Saint-Martin-de-Fontenay	CAEN	EVRECY	Bureau 2 - Mairie	rue du Chatel	0	0
623		Saint-Martin-de-Fontenay	CAEN	EVRECY	Bureau 2 - Mairie	rue du Clauset	0	0
623		Saint-Martin-de-Fontenay	CAEN	EVRECY	Bureau 2 - Mairie	rue du Moulin	0	0
623		Saint-Martin-de-Fontenay	CAEN	EVRECY	Bureau 2 - Mairie	rue du Parc	0	0
623		Saint-Martin-de-Fontenay	CAEN	EVRECY	Bureau 2 - Mairie	rue du Québec	0	0
623		Saint-Martin-de-Fontenay	CAEN	EVRECY	Bureau 2 - Mairie	rue Louis Lefèvre	0	0
623		Saint-Martin-de-Fontenay	CAEN	EVRECY	Bureau 2 - Mairie	rue Maurice Lafon	0	0
623		Saint-Martin-de-Fontenay	CAEN	EVRECY	Bureau 2 - Mairie	rue Paul Allene	0	0
623		Saint-Martin-de-Fontenay	CAEN	EVRECY	Bureau 2 - Mairie	rue Paul mathieu	0	0
623		Saint-Martin-de-Fontenay	CAEN	EVRECY	Bureau 2 - Mairie	rue Pierre Lepreste	0	0
623		Saint-Martin-de-Fontenay	CAEN	EVRECY	Bureau 2 - Mairie	rue Virgile Challe	0	0
627		Saint-Martin-de-Mieux	CAEN	FALAISE	Mairie		1	1
635		Saint-Omer	CAEN	THURY HARCOURT	Mairie		1	1
637		Saint-Ouen-du-Mesnil-Oger	CAEN	TROARN	Mairie		1	1
640		Saint-Pair	CAEN	TROARN	Mairie		1	1
646		Saint-Pierre-Canivet	CAEN	FALAISE	Mairie		1	1
649		Saint-Pierre-du-Bû	CAEN	FALAISE	Mairie		1	1
651		Saint-Pierre-du-Jonquet	CAEN	TROARN	Mairie		1	1
656		Saint-Rémy-sur-Orne	CAEN	THURY HARCOURT	Salle des fêtes		1	1
659		Saint-Sylvain	CAEN	THURY HARCOURT	Mairie		1	1
666	666	Sannerville	CAEN	TROARN	Salle des fêtes de Sannerville	sur le territoire de la commune de Sannerville	1	1
669		Sassy	CAEN	FALAISE	Mairie - 2, rue de la Forge		1	1
674		Soignolles	CAEN	THURY HARCOURT	Mairie		1	1
675		Soliers	CAEN	EVRECY	**Bureau n°1 - Ecole primaire - 11 place de la Mairi e – bureau centralisateur**	allée St Vigor	**2**	**1**
675		Soliers	CAEN	EVRECY	Bureau n°1 - Ecole primaire - 11 place d e la Mairie – bureau centralisateur	impasse des Baronnies	0	0
675		Soliers	CAEN	EVRECY	Bureau n°1 - Ecole primaire - 11 place d e la Mairie – bureau centralisateur	impasse des Mélèzes	0	0
675		Soliers	CAEN	EVRECY	Bureau n°1 - Ecole primaire - 11 place d e la Mairie – bureau centralisateur	impasse du Noyer	0	0
675		Soliers	CAEN	EVRECY	Bureau n°1 - Ecole primaire - 11 place d e la Mairie – bureau centralisateur	impasse Saint Laurent	0	0
675		Soliers	CAEN	EVRECY	Bureau n°1 - Ecole primaire - 11 place d e la Mairie – bureau centralisateur	place des Erables	0	0
675		Soliers	CAEN	EVRECY	Bureau n°1 - Ecole primaire - 11 place d e la Mairie – bureau centralisateur	place du Régiment de la Chaudière	0	0
675		Soliers	CAEN	EVRECY	Bureau n°1 - Ecole primaire - 11 place d e la Mairie – bureau centralisateur	rue Augustin Riffault	0	0
675		Soliers	CAEN	EVRECY	Bureau n°1 - Ecole primaire - 11 place d e la Mairie – bureau centralisateur	rue de la Libération	0	0
675		Soliers	CAEN	EVRECY	Bureau n°1 - Ecole primaire - 11 place d e la Mairie – bureau centralisateur	rue de la Résistance	0	0
675		Soliers	CAEN	EVRECY	Bureau n°1 - Ecole primaire - 11 place d e la Mairie – bureau centralisateur	rue des Aubiers	0	0
675		Soliers	CAEN	EVRECY	Bureau n°1 - Ecole primaire - 11 place d e la Mairie – bureau centralisateur	rue des Aucrais	0	0
675		Soliers	CAEN	EVRECY	Bureau n°1 - Ecole primaire - 11 place d e la Mairie – bureau centralisateur	rue des Bouleaux	0	0
675		Soliers	CAEN	EVRECY	Bureau n°1 - Ecole primaire - 11 place d e la Mairie – bureau centralisateur	rue des Canadiens	0	0
675		Soliers	CAEN	EVRECY	Bureau n°1 - Ecole primaire - 11 place d e la Mairie – bureau centralisateur	rue des Phalènes - le Clos des Phalènes	0	0
675		Soliers	CAEN	EVRECY	Bureau n°1 - Ecole primaire - 11 place d e la Mairie – bureau centralisateur	rue des Sorbiers	0	0
675		Soliers	CAEN	EVRECY	Bureau n°1 - Ecole primaire - 11 place d e la Mairie – bureau centralisateur	rue du 9 juillet	0	0
675		Soliers	CAEN	EVRECY	Bureau n°1 - Ecole primaire - 11 place d e la Mairie – bureau centralisateur	rue du Clos Bréville	0	0
675		Soliers	CAEN	EVRECY	Bureau n°1 - Ecole primaire - 11 place d e la Mairie – bureau centralisateur	rue du Québec	0	0
675		Soliers	CAEN	EVRECY	Bureau n°1 - Ecole primaire - 11 place d e la Mairie – bureau centralisateur	rue du Tageret	0	0
675		Soliers	CAEN	EVRECY	Bureau n°1 - Ecole primaire - 11 place d e la Mairie – bureau centralisateur	rue Jacques Guéroult	0	0
675		Soliers	CAEN	EVRECY	Bureau n°1 - Ecole primaire - 11 place d e la Mairie – bureau centralisateur	rue Pierre de Coubertin	0	0
675		Soliers	CAEN	EVRECY	Bureau n°1 - Ecole primaire - 11 place d e la Mairie – bureau centralisateur	rue Pierre Mendès France	0	0
675		Soliers	CAEN	EVRECY	Bureau n°1 - Ecole primaire - 11 place d e la Mairie – bureau centralisateur	rue Savigné l'Evêque	0	0
675		Soliers	CAEN	EVRECY	**Bureau n°2 - Club des anciens - 6 rue des Ecoles**	allée du Bois	**0**	**1**
675		Soliers	CAEN	EVRECY	Bureau n°2 - Club des anciens - 6 rue de s Ecoles	chemin du Mesnil	0	0
675		Soliers	CAEN	EVRECY	Bureau n°2 - Club des anciens - 6 rue de s Ecoles	impasse de l'Angélus	0	0
675		Soliers	CAEN	EVRECY	Bureau n°2 - Club des anciens - 6 rue de s Ecoles	impasse des Colchiques	0	0
675		Soliers	CAEN	EVRECY	Bureau n°2 - Club des anciens - 6 rue de s Ecoles	impasse des Faneuses	0	0
675		Soliers	CAEN	EVRECY	Bureau n°2 - Club des anciens - 6 rue de s Ecoles	impasse des Moissons	0	0
675		Soliers	CAEN	EVRECY	Bureau n°2 - Club des anciens - 6 rue de s Ecoles	impasse du Laboureur	0	0
675		Soliers	CAEN	EVRECY	Bureau n°2 - Club des anciens - 6 rue de s Ecoles	impasse du Maréchal Ferrant	0	0
675		Soliers	CAEN	EVRECY	Bureau n°2 - Club des anciens - 6 rue de s Ecoles	le Clos des Charrons	0	0
675		Soliers	CAEN	EVRECY	Bureau n°2 - Club des anciens - 6 rue de s Ecoles	place de la Mairie	0	0

INSEE	INSEE (ancien)	COMMUNE	ARRT	CANTON	ADRESSE BV	ELECTEURS DOMICILIES	Nb BV commune	BV (vérif)
675		Soliers	CAEN	EVRECY	Bureau n°2 - Club des anciens - 6 rue de s Ecoles	place du Cardinal Rouchet	0	0
675		Soliers	CAEN	EVRECY	Bureau n°2 - Club des anciens - 6 rue de s Ecoles	rue Bertin	0	0
675		Soliers	CAEN	EVRECY	Bureau n°2 - Club des anciens - 6 rue de s Ecoles	rue de Caen	0	0
675		Soliers	CAEN	EVRECY	Bureau n°2 - Club des anciens - 6 rue de s Ecoles	rue de Colombelles	0	0
675		Soliers	CAEN	EVRECY	Bureau n°2 - Club des anciens - 6 rue de s Ecoles	rue de Four	0	0
675		Soliers	CAEN	EVRECY	Bureau n°2 - Club des anciens - 6 rue de s Ecoles	rue de la Chapelle	0	0
675		Soliers	CAEN	EVRECY	Bureau n°2 - Club des anciens - 6 rue de s Ecoles	rue de la Clé des Champs	0	0
675		Soliers	CAEN	EVRECY	Bureau n°2 - Club des anciens - 6 rue de s Ecoles	rue de la Linière	0	0
675		Soliers	CAEN	EVRECY	Bureau n°2 - Club des anciens - 6 rue de s Ecoles	rue des Charons	0	0
675		Soliers	CAEN	EVRECY	Bureau n°2 - Club des anciens - 6 rue de s Ecoles	rue des Dentellières	0	0
675		Soliers	CAEN	EVRECY	Bureau n°2 - Club des anciens - 6 rue de s Ecoles	rue des Ecoles	0	0
675		Soliers	CAEN	EVRECY	Bureau n°2 - Club des anciens - 6 rue de s Ecoles	rue des Jardins	0	0
675		Soliers	CAEN	EVRECY	Bureau n°2 - Club des anciens - 6 rue de s Ecoles	rue des Quatre Saisons	0	0
675		Soliers	CAEN	EVRECY	Bureau n°2 - Club des anciens - 6 rue de s Ecoles	rue des Tilleuls	0	0
675		Soliers	CAEN	EVRECY	Bureau n°2 - Club des anciens - 6 rue de s Ecoles	rue d'Ipplepen	0	0
675		Soliers	CAEN	EVRECY	Bureau n°2 - Club des anciens - 6 rue de s Ecoles	rue du Bout d'Ailes	0	0
675		Soliers	CAEN	EVRECY	Bureau n°2 - Club des anciens - 6 rue de s Ecoles	rue du Clos Neuf	0	0
675		Soliers	CAEN	EVRECY	Bureau n°2 - Club des anciens - 6 rue de s Ecoles	rue du Parc	0	0
675		Soliers	CAEN	EVRECY	Bureau n°2 - Club des anciens - 6 rue de s Ecoles	rue du Poirier	0	0
675		Soliers	CAEN	EVRECY	Bureau n°2 - Club des anciens - 6 rue de s Ecoles	rue du Stade	0	0
675		Soliers	CAEN	EVRECY	Bureau n°2 - Club des anciens - 6 rue de s Ecoles	rue Marcel Dassault	0	0
675		Soliers	CAEN	EVRECY	Bureau n°2 - Club des anciens - 6 rue de s Ecoles	rue Roger Couderc	0	0
677		Soulangy	CAEN	FALAISE	Mairie - 2, route de Caen		1	1
678		Soumont-Saint-Quentin	CAEN	FALAISE	Mairie		1	1
685		Thaon	CAEN	BRETTEVILLE L'ORGUEUILLEUSE	Mairie		1	1
98		Thue et Mue	CAEN	BRETTEVILLE L'ORGUEUILLEUSE	**Bureau 1 - Salle "Le Studio", place des Canadiens, BRETTEVILLE-L'ORGUEILLEUSE - bureau centralisateur - bureau centralisateur du canton**	chemin aux Grives	**7**	**1**
98		Thue et Mue	CAEN	BRETTEVILLE L'ORGUEUILLEUSE	Bureau 1 - Salle "Le Studio", place des Canadiens, BRETTEVILLE-L'ORGUEILLEUSE - bureau centralisateur - bureau centralisateur du canton	chemin de Putôt	0	0
98		Thue et Mue	CAEN	BRETTEVILLE L'ORGUEUILLEUSE	Bureau 1 - Salle "Le Studio", place des Canadiens, BRETTEVILLE-L'ORGUEILLEUSE - bureau centralisateur - bureau centralisateur du canton	clos des Pommiers	0	0
98		Thue et Mue	CAEN	BRETTEVILLE L'ORGUEUILLEUSE	Bureau 1 - Salle "Le Studio", place des Canadiens, BRETTEVILLE-L'ORGUEILLEUSE - bureau centralisateur - bureau centralisateur du canton	clos Dominé	0	0
98		Thue et Mue	CAEN	BRETTEVILLE L'ORGUEUILLEUSE	Bureau 1 - Salle "Le Studio", place des Canadiens, BRETTEVILLE-L'ORGUEILLEUSE - bureau centralisateur - bureau centralisateur du canton	cour d'Enfer	0	0
98		Thue et Mue	CAEN	BRETTEVILLE L'ORGUEUILLEUSE	Bureau 1 - Salle "Le Studio", place des Canadiens, BRETTEVILLE-L'ORGUEILLEUSE - bureau centralisateur - bureau centralisateur du canton	impasse des Bouvreuils	0	0
98		Thue et Mue	CAEN	BRETTEVILLE L'ORGUEUILLEUSE	Bureau 1 - Salle "Le Studio", place des Canadiens, BRETTEVILLE-L'ORGUEILLEUSE - bureau centralisateur - bureau centralisateur du canton	impasse des Mésanges	0	0
98		Thue et Mue	CAEN	BRETTEVILLE L'ORGUEUILLEUSE	Bureau 1 - Salle "Le Studio", place des Canadiens, BRETTEVILLE-L'ORGUEILLEUSE - bureau centralisateur - bureau centralisateur du canton	impasse des Potagers	0	0
98		Thue et Mue	CAEN	BRETTEVILLE L'ORGUEUILLEUSE	Bureau 1 - Salle "Le Studio", place des Canadiens, BRETTEVILLE-L'ORGUEILLEUSE - bureau centralisateur - bureau centralisateur du canton	place des Canadiens	0	0
98		Thue et Mue	CAEN	BRETTEVILLE L'ORGUEUILLEUSE	Bureau 1 - Salle "Le Studio", place des Canadiens, BRETTEVILLE-L'ORGUEILLEUSE - bureau centralisateur - bureau centralisateur du canton	rue de Bayeux	0	0
98		Thue et Mue	CAEN	BRETTEVILLE L'ORGUEUILLEUSE	Bureau 1 - Salle "Le Studio", place des Canadiens, BRETTEVILLE-L'ORGUEILLEUSE - bureau centralisateur - bureau centralisateur du canton	rue de Caen (du n°0 au n°63)	0	0
98		Thue et Mue	CAEN	BRETTEVILLE L'ORGUEUILLEUSE	Bureau 1 - Salle "Le Studio", place des Canadiens, BRETTEVILLE-L'ORGUEILLEUSE - bureau centralisateur - bureau centralisateur du canton	rue de Cardonville	0	0
98		Thue et Mue	CAEN	BRETTEVILLE L'ORGUEUILLEUSE	Bureau 1 - Salle "Le Studio", place des Canadiens, BRETTEVILLE-L'ORGUEILLEUSE - bureau centralisateur - bureau centralisateur du canton	rue de la Bergerie	0	0
98		Thue et Mue	CAEN	BRETTEVILLE L'ORGUEUILLEUSE	Bureau 1 - Salle "Le Studio", place des Canadiens, BRETTEVILLE-L'ORGUEILLEUSE - bureau centralisateur - bureau centralisateur du canton	rue de la Gare	0	0
98		Thue et Mue	CAEN	BRETTEVILLE L'ORGUEUILLEUSE	Bureau 1 - Salle "Le Studio", place des Canadiens, BRETTEVILLE-L'ORGUEILLEUSE - bureau centralisateur - bureau centralisateur du canton	rue de la Perelle	0	0
98		Thue et Mue	CAEN	BRETTEVILLE L'ORGUEUILLEUSE	Bureau 1 - Salle "Le Studio", place des Canadiens, BRETTEVILLE-L'ORGUEILLEUSE - bureau centralisateur - bureau centralisateur du canton	rue de Putot	0	0
98		Thue et Mue	CAEN	BRETTEVILLE L'ORGUEUILLEUSE	Bureau 1 - Salle "Le Studio", place des Canadiens, BRETTEVILLE-L'ORGUEILLEUSE - bureau centralisateur - bureau centralisateur du canton	rue de Reviers	0	0
98		Thue et Mue	CAEN	BRETTEVILLE L'ORGUEUILLEUSE	Bureau 1 - Salle "Le Studio", place des Canadiens, BRETTEVILLE-L'ORGUEILLEUSE - bureau centralisateur - bureau centralisateur du canton	rue de Secqueville	0	0
98		Thue et Mue	CAEN	BRETTEVILLE L'ORGUEUILLEUSE	Bureau 1 - Salle "Le Studio", place des Canadiens, BRETTEVILLE-L'ORGUEILLEUSE - bureau centralisateur - bureau centralisateur du canton	rue des Catalans	0	0
98		Thue et Mue	CAEN	BRETTEVILLE L'ORGUEUILLEUSE	Bureau 1 - Salle "Le Studio", place des Canadiens, BRETTEVILLE-L'ORGUEILLEUSE - bureau centralisateur - bureau centralisateur du canton	rue des Cerisiers	0	0
98		Thue et Mue	CAEN	BRETTEVILLE L'ORGUEUILLEUSE	Bureau 1 - Salle "Le Studio", place des Canadiens, BRETTEVILLE-L'ORGUEILLEUSE - bureau centralisateur - bureau centralisateur du canton	rue des Chévrefeuilles	0	0
98		Thue et Mue	CAEN	BRETTEVILLE L'ORGUEUILLEUSE	Bureau 1 - Salle "Le Studio", place des Canadiens, BRETTEVILLE-L'ORGUEILLEUSE - bureau centralisateur - bureau centralisateur du canton	rue des Hirondelles	0	0
98		Thue et Mue	CAEN	BRETTEVILLE L'ORGUEUILLEUSE	Bureau 1 - Salle "Le Studio", place des Canadiens, BRETTEVILLE-L'ORGUEILLEUSE - bureau centralisateur - bureau centralisateur du canton	rue des Jardins	0	0
98		Thue et Mue	CAEN	BRETTEVILLE L'ORGUEUILLEUSE	Bureau 1 - Salle "Le Studio", place des Canadiens, BRETTEVILLE-L'ORGUEILLEUSE - bureau centralisateur - bureau centralisateur du canton	rue des Jonquilles	0	0
98		Thue et Mue	CAEN	BRETTEVILLE L'ORGUEUILLEUSE	Bureau 1 - Salle "Le Studio", place des Canadiens, BRETTEVILLE-L'ORGUEILLEUSE - bureau centralisateur - bureau centralisateur du canton	rue des Lilas	0	0
98		Thue et Mue	CAEN	BRETTEVILLE L'ORGUEUILLEUSE	Bureau 1 - Salle "Le Studio", place des Canadiens, BRETTEVILLE-L'ORGUEILLEUSE - bureau centralisateur - bureau centralisateur du canton	rue des Marguerites	0	0

INSEE	INSEE (ancien)	COMMUNE	ARRT	CANTON	ADRESSE BV	ELECTEURS DOMICILIES	Nb BV commune	BV (vérif)
98		Thue et Mue	CAEN	BRETTEVILLE L'ORGUEUILLEUSE	Bureau 1 - Salle "Le Studio", place des Canadiens, BRETTEVILLE-L'ORGUEILLEUSE - bureau centralisateur - bureau centralisateur du canton	rue des Marronniers	0	0
98		Thue et Mue	CAEN	BRETTEVILLE L'ORGUEUILLEUSE	Bureau 1 - Salle "Le Studio", place des Canadiens, BRETTEVILLE-L'ORGUEILLEUSE - bureau centralisateur - bureau centralisateur du canton	rue des Prés	0	0
98		Thue et Mue	CAEN	BRETTEVILLE L'ORGUEUILLEUSE	Bureau 1 - Salle "Le Studio", place des Canadiens, BRETTEVILLE-L'ORGUEILLEUSE - bureau centralisateur - bureau centralisateur du canton	rue des Rossignols	0	0
98		Thue et Mue	CAEN	BRETTEVILLE L'ORGUEUILLEUSE	Bureau 1 - Salle "Le Studio", place des Canadiens, BRETTEVILLE-L'ORGUEILLEUSE - bureau centralisateur - bureau centralisateur du canton	rue des Tilleuls	0	0
98		Thue et Mue	CAEN	BRETTEVILLE L'ORGUEUILLEUSE	Bureau 1 - Salle "Le Studio", place des Canadiens, BRETTEVILLE-L'ORGUEILLEUSE - bureau centralisateur - bureau centralisateur du canton	rue des Verdiers	0	0
98		Thue et Mue	CAEN	BRETTEVILLE L'ORGUEUILLEUSE	Bureau 1 - Salle "Le Studio", place des Canadiens, BRETTEVILLE-L'ORGUEILLEUSE - bureau centralisateur - bureau centralisateur du canton	rue du 11 novembre	0	0
98		Thue et Mue	CAEN	BRETTEVILLE L'ORGUEUILLEUSE	Bureau 1 - Salle "Le Studio", place des Canadiens, BRETTEVILLE-L'ORGUEILLEUSE - bureau centralisateur - bureau centralisateur du canton	rue du 8 Juin 1944	0	0
98		Thue et Mue	CAEN	BRETTEVILLE L'ORGUEUILLEUSE	Bureau 1 - Salle "Le Studio", place des Canadiens, BRETTEVILLE-L'ORGUEILLEUSE - bureau centralisateur - bureau centralisateur du canton	rue du Bessin	0	0
98		Thue et Mue	CAEN	BRETTEVILLE L'ORGUEUILLEUSE	Bureau 1 - Salle "Le Studio", place des Canadiens, BRETTEVILLE-L'ORGUEILLEUSE - bureau centralisateur - bureau centralisateur du canton	rue du Champ de Foire	0	0
98		Thue et Mue	CAEN	BRETTEVILLE L'ORGUEUILLEUSE	Bureau 1 - Salle "Le Studio", place des Canadiens, BRETTEVILLE-L'ORGUEILLEUSE - bureau centralisateur - bureau centralisateur du canton	rue du Clos Dominé	0	0
98		Thue et Mue	CAEN	BRETTEVILLE L'ORGUEUILLEUSE	Bureau 1 - Salle "Le Studio", place des Canadiens, BRETTEVILLE-L'ORGUEILLEUSE - bureau centralisateur - bureau centralisateur du canton	rue du Val d'Ore	0	0
98		Thue et Mue	CAEN	BRETTEVILLE L'ORGUEUILLEUSE	**Bureau 2 - Salle "Le Studio", place des Canadiens, BRETTEVILLE-L'ORGUEILLEUSE**	avenue Jacques Prévert	**0**	**1**
98		Thue et Mue	CAEN	BRETTEVILLE L'ORGUEUILLEUSE	Bureau 2 - Salle "Le Studio", place des Canadiens, BRETTEVILLE-L'ORGUEILLEUSE	cour d'Angleterre	0	0
98		Thue et Mue	CAEN	BRETTEVILLE L'ORGUEUILLEUSE	Bureau 2 - Salle "Le Studio", place des Canadiens, BRETTEVILLE-L'ORGUEILLEUSE	impasse Alphonse Allais	0	0
98		Thue et Mue	CAEN	BRETTEVILLE L'ORGUEUILLEUSE	Bureau 2 - Salle "Le Studio", place des Canadiens, BRETTEVILLE-L'ORGUEILLEUSE	impasse César Franck	0	0
98		Thue et Mue	CAEN	BRETTEVILLE L'ORGUEUILLEUSE	Bureau 2 - Salle "Le Studio", place des Canadiens, BRETTEVILLE-L'ORGUEILLEUSE	impasse des Primevères	0	0
98		Thue et Mue	CAEN	BRETTEVILLE L'ORGUEUILLEUSE	Bureau 2 - Salle "Le Studio", place des Canadiens, BRETTEVILLE-L'ORGUEILLEUSE	impasse du Chironne	0	0
98		Thue et Mue	CAEN	BRETTEVILLE L'ORGUEUILLEUSE	Bureau 2 - Salle "Le Studio", place des Canadiens, BRETTEVILLE-L'ORGUEILLEUSE	impasse Gabriel Fauré	0	0
98		Thue et Mue	CAEN	BRETTEVILLE L'ORGUEUILLEUSE	Bureau 2 - Salle "Le Studio", place des Canadiens, BRETTEVILLE-L'ORGUEILLEUSE	impasse Georges Bizet	0	0
98		Thue et Mue	CAEN	BRETTEVILLE L'ORGUEUILLEUSE	Bureau 2 - Salle "Le Studio", place des Canadiens, BRETTEVILLE-L'ORGUEILLEUSE	impasse Raymond Queneau	0	0
98		Thue et Mue	CAEN	BRETTEVILLE L'ORGUEUILLEUSE	Bureau 2 - Salle "Le Studio", place des Canadiens, BRETTEVILLE-L'ORGUEILLEUSE	rue Alain	0	0
98		Thue et Mue	CAEN	BRETTEVILLE L'ORGUEUILLEUSE	Bureau 2 - Salle "Le Studio", place des Canadiens, BRETTEVILLE-L'ORGUEILLEUSE	rue André Maurois	0	0
98		Thue et Mue	CAEN	BRETTEVILLE L'ORGUEUILLEUSE	Bureau 2 - Salle "Le Studio", place des Canadiens, BRETTEVILLE-L'ORGUEILLEUSE	rue Beethoven	0	0
98		Thue et Mue	CAEN	BRETTEVILLE L'ORGUEUILLEUSE	Bureau 2 - Salle "Le Studio", place des Canadiens, BRETTEVILLE-L'ORGUEILLEUSE	rue Claude Monet	0	0
98		Thue et Mue	CAEN	BRETTEVILLE L'ORGUEUILLEUSE	Bureau 2 - Salle "Le Studio", place des Canadiens, BRETTEVILLE-L'ORGUEILLEUSE	rue d'Angleterre	0	0
98		Thue et Mue	CAEN	BRETTEVILLE L'ORGUEUILLEUSE	Bureau 2 - Salle "Le Studio", place des Canadiens, BRETTEVILLE-L'ORGUEILLEUSE	rue de Caen (du n°64 au n°95)	0	0
98		Thue et Mue	CAEN	BRETTEVILLE L'ORGUEUILLEUSE	Bureau 2 - Salle "Le Studio", place des Canadiens, BRETTEVILLE-L'ORGUEILLEUSE	rue de la Délivrande	0	0
98		Thue et Mue	CAEN	BRETTEVILLE L'ORGUEUILLEUSE	Bureau 2 - Salle "Le Studio", place des Canadiens, BRETTEVILLE-L'ORGUEILLEUSE	rue de la Distillerie	0	0
98		Thue et Mue	CAEN	BRETTEVILLE L'ORGUEUILLEUSE	Bureau 2 - Salle "Le Studio", place des Canadiens, BRETTEVILLE-L'ORGUEILLEUSE	rue de la Mare aux Clercs	0	0
98		Thue et Mue	CAEN	BRETTEVILLE L'ORGUEUILLEUSE	Bureau 2 - Salle "Le Studio", place des Canadiens, BRETTEVILLE-L'ORGUEILLEUSE	rue de la Prairie	0	0
98		Thue et Mue	CAEN	BRETTEVILLE L'ORGUEUILLEUSE	Bureau 2 - Salle "Le Studio", place des Canadiens, BRETTEVILLE-L'ORGUEILLEUSE	rue de Tocqueville	0	0
98		Thue et Mue	CAEN	BRETTEVILLE L'ORGUEUILLEUSE	Bureau 2 - Salle "Le Studio", place des Canadiens, BRETTEVILLE-L'ORGUEILLEUSE	rue de Valence	0	0
98		Thue et Mue	CAEN	BRETTEVILLE L'ORGUEUILLEUSE	Bureau 2 - Salle "Le Studio", place des Canadiens, BRETTEVILLE-L'ORGUEILLEUSE	rue des Boutons d'or	0	0
98		Thue et Mue	CAEN	BRETTEVILLE L'ORGUEUILLEUSE	Bureau 2 - Salle "Le Studio", place des Canadiens, BRETTEVILLE-L'ORGUEILLEUSE	rue des Coquelicots	0	0
98		Thue et Mue	CAEN	BRETTEVILLE L'ORGUEUILLEUSE	Bureau 2 - Salle "Le Studio", place des Canadiens, BRETTEVILLE-L'ORGUEILLEUSE	rue Erik Satie	0	0
98		Thue et Mue	CAEN	BRETTEVILLE L'ORGUEUILLEUSE	Bureau 2 - Salle "Le Studio", place des Canadiens, BRETTEVILLE-L'ORGUEILLEUSE	rue François de Malherbe	0	0
98		Thue et Mue	CAEN	BRETTEVILLE L'ORGUEUILLEUSE	Bureau 2 - Salle "Le Studio", place des Canadiens, BRETTEVILLE-L'ORGUEILLEUSE	rue Franz Liszt	0	0
98		Thue et Mue	CAEN	BRETTEVILLE L'ORGUEUILLEUSE	Bureau 2 - Salle "Le Studio", place des Canadiens, BRETTEVILLE-L'ORGUEILLEUSE	rue Frédéric Chopin	0	0
98		Thue et Mue	CAEN	BRETTEVILLE L'ORGUEUILLEUSE	Bureau 2 - Salle "Le Studio", place des Canadiens, BRETTEVILLE-L'ORGUEILLEUSE	rue Gustave Flaubert	0	0
98		Thue et Mue	CAEN	BRETTEVILLE L'ORGUEUILLEUSE	Bureau 2 - Salle "Le Studio", place des Canadiens, BRETTEVILLE-L'ORGUEILLEUSE	rue Guy de Maupassant	0	0
98		Thue et Mue	CAEN	BRETTEVILLE L'ORGUEUILLEUSE	Bureau 2 - Salle "Le Studio", place des Canadiens, BRETTEVILLE-L'ORGUEILLEUSE	rue Hector Berlioz	0	0
98		Thue et Mue	CAEN	BRETTEVILLE L'ORGUEUILLEUSE	Bureau 2 - Salle "Le Studio", place des Canadiens, BRETTEVILLE-L'ORGUEILLEUSE	rue Jean de la Varende	0	0
98		Thue et Mue	CAEN	BRETTEVILLE L'ORGUEUILLEUSE	Bureau 2 - Salle "Le Studio", place des Canadiens, BRETTEVILLE-L'ORGUEILLEUSE	rue Jean Sébastien Bach	0	0
98		Thue et Mue	CAEN	BRETTEVILLE L'ORGUEUILLEUSE	Bureau 2 - Salle "Le Studio", place des Canadiens, BRETTEVILLE-L'ORGUEILLEUSE	rue Pierre Corneille	0	0
98		Thue et Mue	CAEN	BRETTEVILLE L'ORGUEUILLEUSE	Bureau 2 - Salle "Le Studio", place des Canadiens, BRETTEVILLE-L'ORGUEILLEUSE	square Franz Lehar	0	0
98		Thue et Mue	CAEN	BRETTEVILLE L'ORGUEUILLEUSE	Bureau 2 - Salle "Le Studio", place des Canadiens, BRETTEVILLE-L'ORGUEILLEUSE	square Strauss	0	0
98	109	Thue et Mue	CAEN	BRETTEVILLE L'ORGUEUILLEUSE	**Bureau 3 - Mairie annexe de BROUAY, 2, rue d'Audrieu**	sur le territoire de l'ancienne commune de Brouay	**0**	**1**
98	157	Thue et Mue	CAEN	BRETTEVILLE L'ORGUEUILLEUSE	**Bureau 4 - Mairie annexe de CHEUX, 4, rue des Dentellières**	sur le territoire de l'ancienne commune de Cheux	**0**	**1**
98	423	Thue et Mue	CAEN	BRETTEVILLE L'ORGUEUILLEUSE	**Bureau 5 - Mairie annexe de LE MESNIL-PATRY, rue du 11 juin 1944**	sur le territoire de l'ancienne commune de le Mesnil-Patry	**0**	**1**
98	525	Thue et Mue	CAEN	BRETTEVILLE L'ORGUEUILLEUSE	**Bureau 6 - mairie annexe de PUTOT-EN-BESSIN, rue du 7 juin**	sur le territoire de l'ancienne commune de Putot-en-Bessin	**0**	**1**
98	568	Thue et Mue	CAEN	BRETTEVILLE L'ORGUEUILLEUSE	**Bureau 7 - Mairie annexe de SAINTE-CROIX-GRAND-TONNE, rue de l'Eglise**	sur le territoire de l'ancienne commune de Sainte-Croix-Grand-Tonne	**0**	**1**
707		Tourville-sur-Odon	CAEN	CAEN I	Mairie		1	1
710		Tréprel	CAEN	FALAISE	Mairie		1	1
712	712	Troarn	CAEN	TROARN	**Bureau 1 - salle des fêtes - bureau centralisateur - bureau centralisateur du canton**	avenue Chudleigh	**3**	**1**
712	712	Troarn	CAEN	TROARN	Bureau 1 - salle des fêtes - bureau centralisateur - bureau centralisateur du canton	avenue Maréchal Koenig	0	0
712	712	Troarn	CAEN	TROARN	Bureau 1 - salle des fêtes - bureau centralisateur - bureau centralisateur du canton	impasse Abbé Durand	0	0
712	712	Troarn	CAEN	TROARN	Bureau 1 - salle des fêtes - bureau centralisateur - bureau centralisateur du canton	impasse des Colverts	0	0
712	712	Troarn	CAEN	TROARN	Bureau 1 - salle des fêtes - bureau centralisateur - bureau centralisateur du canton	impasse des Eglantiers	0	0
712	712	Troarn	CAEN	TROARN	Bureau 1 - salle des fêtes - bureau centralisateur - bureau centralisateur du canton	impasse des Quatre Vents	0	0
712	712	Troarn	CAEN	TROARN	Bureau 1 - salle des fêtes - bureau centralisateur - bureau centralisateur du canton	impasse des Sarcelles	0	0
712	712	Troarn	CAEN	TROARN	Bureau 1 - salle des fêtes - bureau centralisateur - bureau centralisateur du canton	impasse des Sources	0	0
712	712	Troarn	CAEN	TROARN	Bureau 1 - salle des fêtes - bureau centralisateur - bureau centralisateur du canton	impasse du Hérisson	0	0
712	712	Troarn	CAEN	TROARN	Bureau 1 - salle des fêtes - bureau centralisateur - bureau centralisateur du canton	impasse RN Sauvage	0	0

INSEE	INSEE (ancien)	COMMUNE	ARRT	CANTON	ADRESSE BV	ELECTEURS DOMICILIES	Nb BV commune	BV (vérif)
712	712	Troarn	CAEN	TROARN	Bureau 1 - salle des fêtes - bureau centralisateur - bureau centralisateur du canton	place Paul Quellec	0	0
712	712	Troarn	CAEN	TROARN	Bureau 1 - salle des fêtes - bureau centralisateur - bureau centralisateur du canton	route de Rouen côté impair	0	0
712	712	Troarn	CAEN	TROARN	Bureau 1 - salle des fêtes - bureau centralisateur - bureau centralisateur du canton	rue Chanoine J-M Levasseur	0	0
712	712	Troarn	CAEN	TROARN	Bureau 1 - salle des fêtes - bureau centralisateur - bureau centralisateur du canton	rue de Janville	0	0
712	712	Troarn	CAEN	TROARN	Bureau 1 - salle des fêtes - bureau centralisateur - bureau centralisateur du canton	rue de la Marjolaine	0	0
712	712	Troarn	CAEN	TROARN	Bureau 1 - salle des fêtes - bureau centralisateur - bureau centralisateur du canton	rue de l'Abbaye	0	0
712	712	Troarn	CAEN	TROARN	Bureau 1 - salle des fêtes - bureau centralisateur - bureau centralisateur du canton	rue de l'Abbé de Véri	0	0
712	712	Troarn	CAEN	TROARN	Bureau 1 - salle des fêtes - bureau centralisateur - bureau centralisateur du canton	rue de l'Avenir	0	0
712	712	Troarn	CAEN	TROARN	Bureau 1 - salle des fêtes - bureau centralisateur - bureau centralisateur du canton	rue de Rouen côté impair	0	0
712	712	Troarn	CAEN	TROARN	Bureau 1 - salle des fêtes - bureau centralisateur - bureau centralisateur du canton	rue des AFN	0	0
712	712	Troarn	CAEN	TROARN	Bureau 1 - salle des fêtes - bureau centralisateur - bureau centralisateur du canton	rue des Bénédictins	0	0
712	712	Troarn	CAEN	TROARN	Bureau 1 - salle des fêtes - bureau centralisateur - bureau centralisateur du canton	rue des Chanterelles	0	0
712	712	Troarn	CAEN	TROARN	Bureau 1 - salle des fêtes - bureau centralisateur - bureau centralisateur du canton	rue des Equipes d'urgences	0	0
712	712	Troarn	CAEN	TROARN	Bureau 1 - salle des fêtes - bureau centralisateur - bureau centralisateur du canton	rue des Genevriers	0	0
712	712	Troarn	CAEN	TROARN	Bureau 1 - salle des fêtes - bureau centralisateur - bureau centralisateur du canton	rue des Jardins de l'Abbaye	0	0
712	712	Troarn	CAEN	TROARN	Bureau 1 - salle des fêtes - bureau centralisateur - bureau centralisateur du canton	rue des Millepertuis	0	0
712	712	Troarn	CAEN	TROARN	Bureau 1 - salle des fêtes - bureau centralisateur - bureau centralisateur du canton	rue des Plains Champs	0	0
712	712	Troarn	CAEN	TROARN	Bureau 1 - salle des fêtes - bureau centralisateur - bureau centralisateur du canton	rue du Point du Jour	0	0
712	712	Troarn	CAEN	TROARN	Bureau 1 - salle des fêtes - bureau centralisateur - bureau centralisateur du canton	rue Pasteur	0	0
712	712	Troarn	CAEN	TROARN	**Bureau 2 - Espace sportif et culturel**	avenue de l'Europe	**0**	**1**
712	712	Troarn	CAEN	TROARN	Bureau 2 - Espace sportif et culturel	chemin Bruyère St Léonard	0	0
712	712	Troarn	CAEN	TROARN	Bureau 2 - Espace sportif et culturel	chemin du Pont Bol	0	0
712	712	Troarn	CAEN	TROARN	Bureau 2 - Espace sportif et culturel	impasse de la Haie d'Epine	0	0
712	712	Troarn	CAEN	TROARN	Bureau 2 - Espace sportif et culturel	impasse de la Mare	0	0
712	712	Troarn	CAEN	TROARN	Bureau 2 - Espace sportif et culturel	impasse des Frènes	0	0
712	712	Troarn	CAEN	TROARN	Bureau 2 - Espace sportif et culturel	impasse des Noisetiers	0	0
712	712	Troarn	CAEN	TROARN	Bureau 2 - Espace sportif et culturel	impasse des Pommiers	0	0
712	712	Troarn	CAEN	TROARN	Bureau 2 - Espace sportif et culturel	impasse des Roses	0	0
712	712	Troarn	CAEN	TROARN	Bureau 2 - Espace sportif et culturel	place de la Croix de Pierre	0	0
712	712	Troarn	CAEN	TROARN	Bureau 2 - Espace sportif et culturel	route d' Emiéville	0	0
712	712	Troarn	CAEN	TROARN	Bureau 2 - Espace sportif et culturel	rue Ancienne Gare	0	0
712	712	Troarn	CAEN	TROARN	Bureau 2 - Espace sportif et culturel	rue d'Argences	0	0
712	712	Troarn	CAEN	TROARN	Bureau 2 - Espace sportif et culturel	rue de l'Etang	0	0
712	712	Troarn	CAEN	TROARN	Bureau 2 - Espace sportif et culturel	rue de Silly	0	0
712	712	Troarn	CAEN	TROARN	Bureau 2 - Espace sportif et culturel	rue des Bleuets	0	0
712	712	Troarn	CAEN	TROARN	Bureau 2 - Espace sportif et culturel	rue des Bruyères	0	0
712	712	Troarn	CAEN	TROARN	Bureau 2 - Espace sportif et culturel	rue des Jonquilles	0	0
712	712	Troarn	CAEN	TROARN	Bureau 2 - Espace sportif et culturel	rue des Pervenches	0	0
712	712	Troarn	CAEN	TROARN	Bureau 2 - Espace sportif et culturel	rue des Primevères	0	0
712	712	Troarn	CAEN	TROARN	Bureau 2 - Espace sportif et culturel	rue des Violettes	0	0
712	712	Troarn	CAEN	TROARN	Bureau 2 - Espace sportif et culturel	rue du docteur Pierre Martin	0	0
712	712	Troarn	CAEN	TROARN	Bureau 2 - Espace sportif et culturel	rue du XXIème Siècle	0	0
712	712	Troarn	CAEN	TROARN	Bureau 2 - Espace sportif et culturel	rue Saint Gilles	0	0
712	712	Troarn	CAEN	TROARN	Bureau 2 - Espace sportif et culturel	sente aux Poissonniers	0	0
712	712	Troarn	CAEN	TROARN	**Bureau 3 - école primaire**	Bures sur Dives	**0**	**1**
712	712	Troarn	CAEN	TROARN	Bureau 3 - école primaire	clos Grandchamps	0	0
712	712	Troarn	CAEN	TROARN	Bureau 3 - école primaire	cour d'Enfer	0	0
712	712	Troarn	CAEN	TROARN	Bureau 3 - école primaire	cour des Acacias	0	0
712	712	Troarn	CAEN	TROARN	Bureau 3 - école primaire	Mesnil de Bures	0	0
712	712	Troarn	CAEN	TROARN	Bureau 3 - école primaire	place de Rottendorf	0	0
712	712	Troarn	CAEN	TROARN	Bureau 3 - école primaire	route de Rouen côté pair	0	0
712	712	Troarn	CAEN	TROARN	Bureau 3 - école primaire	rue Beauséjour	0	0
712	712	Troarn	CAEN	TROARN	Bureau 3 - école primaire	rue de Bavent	0	0
712	712	Troarn	CAEN	TROARN	Bureau 3 - école primaire	rue de Bures	0	0
712	712	Troarn	CAEN	TROARN	Bureau 3 - école primaire	rue de la Fontaine Gauthier	0	0
712	712	Troarn	CAEN	TROARN	Bureau 3 - école primaire	rue de la Petite Lande	0	0
712	712	Troarn	CAEN	TROARN	Bureau 3 - école primaire	rue de Rouen côté pair	0	0
712	712	Troarn	CAEN	TROARN	Bureau 3 - école primaire	rue des Acacias	0	0
712	712	Troarn	CAEN	TROARN	Bureau 3 - école primaire	rue des Artisans	0	0
712	712	Troarn	CAEN	TROARN	Bureau 3 - école primaire	rue des Hauts Buissons	0	0
712	712	Troarn	CAEN	TROARN	Bureau 3 - école primaire	rue des Ormes	0	0
712	712	Troarn	CAEN	TROARN	Bureau 3 - école primaire	rue du 6 Juin	0	0
712	712	Troarn	CAEN	TROARN	Bureau 3 - école primaire	rue du Bois	0	0
712	712	Troarn	CAEN	TROARN	Bureau 3 - école primaire	rue du Chanoine Longuet	0	0
712	712	Troarn	CAEN	TROARN	Bureau 3 - école primaire	rue du Chevalier Hugues	0	0
712	712	Troarn	CAEN	TROARN	Bureau 3 - école primaire	rue du Muguet	0	0
712	712	Troarn	CAEN	TROARN	Bureau 3 - école primaire	rue du Square	0	0
712	712	Troarn	CAEN	TROARN	Bureau 3 - école primaire	rue Mont Héry	0	0
719		Urville	CAEN	THURY HARCOURT	Mairie		1	1
720		Ussy	CAEN	FALAISE	Restaurant scolaire de l'école		1	1

INSEE	INSEE (ancien)	COMMUNE	ARRT	CANTON	ADRESSE BV	ELECTEURS DOMICILIES	Nb BV commune	BV (vérif)
721		Vacognes-Neuilly	CAEN	EVRECY	Ecole de Neuilly	électeurs des anciennes communes de VACOGNES et NEUILLY LE MALHERBE	1	1
5		Valambray	CAEN	TROARN	**Bureau 1 - Mairie de Airan– bureau centralisateur**	sur le territoire de l'ancienne commune de Airan	**5**	**1**
5	74	Valambray	CAEN	TROARN	**Bureau 2 - Mairie annexe de Billy**	sur le territoire de l'ancienne commune de Billy	**0**	**1**
5	176	Valambray	CAEN	TROARN	**Bureau 3 - Mairie annexe de Conteville**	sur le territoire de l'ancienne commune de Conteville	**0**	**1**
5	268	Valambray	CAEN	TROARN	**Bureau 4 - Mairie annexe de Fierville-Bray**	sur le territoire de l'ancienne commune de Fierville-Bray	**0**	**1**
5	517	Valambray	CAEN	TROARN	**Bureau 5 - Mairie annexe de Poussy-la-Campagne**	sur le territoire de l'ancienne commune de Poussy-la-Campagne	**0**	**1**
735		Vendeuvre	CAEN	LIVAROT	**Bureau 1 - Mairie de Vendeuvre – bureau centralisateur**	électeurs des sections de VENDEUVRE, GRISY, MORIERE	**2**	**1**
735		Vendeuvre	CAEN	LIVAROT	**Bureau 2 - Mairie annexe d'Escures sur Favières**	électeurs de la section de ESCURES SUR FAVIERES	**0**	**1**
737		Versainville	CAEN	FALAISE	Mairie		1	1
738		Verson	CAEN	CAEN I	**Bureau 1 - Ecole primaire Victor Hugo - bureau centralisateur**	allée Alfred Sisley	**3**	**1**
738		Verson	CAEN	CAEN I	Bureau 1 - Ecole primaire Victor Hugo - bureau centralisateur	allée Auguste Renoir	0	0
738		Verson	CAEN	CAEN I	Bureau 1 - Ecole primaire Victor Hugo - bureau centralisateur	allée Camille Pissaro	0	0
738		Verson	CAEN	CAEN I	Bureau 1 - Ecole primaire Victor Hugo - bureau centralisateur	allée Claude Monet	0	0
738		Verson	CAEN	CAEN I	Bureau 1 - Ecole primaire Victor Hugo - bureau centralisateur	allée Edgar Degas	0	0
738		Verson	CAEN	CAEN I	Bureau 1 - Ecole primaire Victor Hugo - bureau centralisateur	allée Georges Sand	0	0
738		Verson	CAEN	CAEN I	Bureau 1 - Ecole primaire Victor Hugo - bureau centralisateur	allée Georges Seurat	0	0
738		Verson	CAEN	CAEN I	Bureau 1 - Ecole primaire Victor Hugo - bureau centralisateur	allée Marie Curie	0	0
738		Verson	CAEN	CAEN I	Bureau 1 - Ecole primaire Victor Hugo - bureau centralisateur	allée Paul Cézanne	0	0
738		Verson	CAEN	CAEN I	Bureau 1 - Ecole primaire Victor Hugo - bureau centralisateur	allée Vincent Van Hogh	0	0
738		Verson	CAEN	CAEN I	Bureau 1 - Ecole primaire Victor Hugo - bureau centralisateur	chemin des Hoguets	0	0
738		Verson	CAEN	CAEN I	Bureau 1 - Ecole primaire Victor Hugo - bureau centralisateur	impasse Calmette	0	0
738		Verson	CAEN	CAEN I	Bureau 1 - Ecole primaire Victor Hugo - bureau centralisateur	impasse Docteur Tillaux	0	0
738		Verson	CAEN	CAEN I	Bureau 1 - Ecole primaire Victor Hugo - bureau centralisateur	impasse du Perron	0	0
738		Verson	CAEN	CAEN I	Bureau 1 - Ecole primaire Victor Hugo - bureau centralisateur	impasse Guérin	0	0
738		Verson	CAEN	CAEN I	Bureau 1 - Ecole primaire Victor Hugo - bureau centralisateur	impasse Hameau Foulon	0	0
738		Verson	CAEN	CAEN I	Bureau 1 - Ecole primaire Victor Hugo - bureau centralisateur	impasse Hippolyte	0	0
738		Verson	CAEN	CAEN I	Bureau 1 - Ecole primaire Victor Hugo - bureau centralisateur	la Bijude	0	0
738		Verson	CAEN	CAEN I	Bureau 1 - Ecole primaire Victor Hugo - bureau centralisateur	rue Alexander Fleming	0	0
738		Verson	CAEN	CAEN I	Bureau 1 - Ecole primaire Victor Hugo - bureau centralisateur	rue de la Bouillonière	0	0
738		Verson	CAEN	CAEN I	Bureau 1 - Ecole primaire Victor Hugo - bureau centralisateur	rue de l'Armuche	0	0
738		Verson	CAEN	CAEN I	Bureau 1 - Ecole primaire Victor Hugo - bureau centralisateur	rue du Pont Jalon	0	0
738		Verson	CAEN	CAEN I	Bureau 1 - Ecole primaire Victor Hugo - bureau centralisateur	rue Emile Potel	0	0
738		Verson	CAEN	CAEN I	Bureau 1 - Ecole primaire Victor Hugo - bureau centralisateur	rue François Burthe	0	0
738		Verson	CAEN	CAEN I	Bureau 1 - Ecole primaire Victor Hugo - bureau centralisateur	rue Hameau Foulon	0	0
738		Verson	CAEN	CAEN I	Bureau 1 - Ecole primaire Victor Hugo - bureau centralisateur	rue la Bijude	0	0
738		Verson	CAEN	CAEN I	Bureau 1 - Ecole primaire Victor Hugo - bureau centralisateur	rue Louis Dubosq	0	0
738		Verson	CAEN	CAEN I	Bureau 1 - Ecole primaire Victor Hugo - bureau centralisateur	rue Pasteur	0	0
738		Verson	CAEN	CAEN I	Bureau 1 - Ecole primaire Victor Hugo - bureau centralisateur	rue Pierre Hébert	0	0
738		Verson	CAEN	CAEN I	Bureau 1 - Ecole primaire Victor Hugo - bureau centralisateur	rue Pierre L. Blanchard	0	0
738		Verson	CAEN	CAEN I	**Bureau 2 - Ecole primaire Victor Hugo**	allée du Pré au Moine	**0**	**1**
738		Verson	CAEN	CAEN I	Bureau 2 - Ecole primaire Victor Hugo	avenue des Coteaux	0	0
738		Verson	CAEN	CAEN I	Bureau 2 - Ecole primaire Victor Hugo	chemin de la Crète	0	0
738		Verson	CAEN	CAEN I	Bureau 2 - Ecole primaire Victor Hugo	chemin du Calvaire	0	0
738		Verson	CAEN	CAEN I	Bureau 2 - Ecole primaire Victor Hugo	chemin du Coignet	0	0
738		Verson	CAEN	CAEN I	Bureau 2 - Ecole primaire Victor Hugo	chemin du Rocreuil	0	0
739		Verson	CAEN	CAEN I	Bureau 2 - Ecole primaire Victor Hugo	clos de la Ferme	0	0
738		Verson	CAEN	CAEN I	Bureau 2 - Ecole primaire Victor Hugo	impasse Belle Fontaine	0	0
738		Verson	CAEN	CAEN I	Bureau 2 - Ecole primaire Victor Hugo	impasse de la Dîme	0	0
738		Verson	CAEN	CAEN I	Bureau 2 - Ecole primaire Victor Hugo	impasse des Castors	0	0
738		Verson	CAEN	CAEN I	Bureau 2 - Ecole primaire Victor Hugo	impasse des Jumeaux	0	0
738		Verson	CAEN	CAEN I	Bureau 2 - Ecole primaire Victor Hugo	impasse des Pommiers	0	0
738		Verson	CAEN	CAEN I	Bureau 2 - Ecole primaire Victor Hugo	impasse du Planitre	0	0
738		Verson	CAEN	CAEN I	Bureau 2 - Ecole primaire Victor Hugo	le clos du Moulin	0	0
738		Verson	CAEN	CAEN I	Bureau 2 - Ecole primaire Victor Hugo	le Rondeau	0	0
738		Verson	CAEN	CAEN I	Bureau 2 - Ecole primaire Victor Hugo	le Val Pépin	0	0
738		Verson	CAEN	CAEN I	Bureau 2 - Ecole primaire Victor Hugo	les Gravottes	0	0
738		Verson	CAEN	CAEN I	Bureau 2 - Ecole primaire Victor Hugo	les Vieux Etos	0	0
738		Verson	CAEN	CAEN I	Bureau 2 - Ecole primaire Victor Hugo	parc de la Hoguette	0	0
738		Verson	CAEN	CAEN I	Bureau 2 - Ecole primaire Victor Hugo	place Belle Fontaine	0	0
738		Verson	CAEN	CAEN I	Bureau 2 - Ecole primaire Victor Hugo	place de Galumelle	0	0
738		Verson	CAEN	CAEN I	Bureau 2 - Ecole primaire Victor Hugo	place du Grand Pré	0	0
738		Verson	CAEN	CAEN I	Bureau 2 - Ecole primaire Victor Hugo	rue Bourdon Grammont	0	0
738		Verson	CAEN	CAEN I	Bureau 2 - Ecole primaire Victor Hugo	rue Ch-Alfred Berthauld	0	0
738		Verson	CAEN	CAEN I	Bureau 2 - Ecole primaire Victor Hugo	rue Charlotte Corday	0	0
738		Verson	CAEN	CAEN I	Bureau 2 - Ecole primaire Victor Hugo	rue de Fontaine Etoupefour	0	0
738		Verson	CAEN	CAEN I	Bureau 2 - Ecole primaire Victor Hugo	rue de la Chenée	0	0
738		Verson	CAEN	CAEN I	Bureau 2 - Ecole primaire Victor Hugo	rue de la Croix Beaujard	0	0
738		Verson	CAEN	CAEN I	Bureau 2 - Ecole primaire Victor Hugo	rue de la Dîme	0	0
738		Verson	CAEN	CAEN I	Bureau 2 - Ecole primaire Victor Hugo	rue de l'Ancienne Mairie	0	0
738		Verson	CAEN	CAEN I	Bureau 2 - Ecole primaire Victor Hugo	rue de l'Eglise	0	0

INSEE	INSEE (ancien)	COMMUNE	ARRT	CANTON	ADRESSE BV	ELECTEURS DOMICILIES	Nb BV commune	BV (vérif)
738		Verson	CAEN	CAEN I	Bureau 2 - Ecole primaire Victor Hugo	rue des Chardonnerets	0	0
738		Verson	CAEN	CAEN I	Bureau 2 - Ecole primaire Victor Hugo	rue des Monts	0	0
738		Verson	CAEN	CAEN I	Bureau 2 - Ecole primaire Victor Hugo	rue des Prés Hays	0	0
738		Verson	CAEN	CAEN I	Bureau 2 - Ecole primaire Victor Hugo	rue des Ruettes	0	0
738		Verson	CAEN	CAEN I	Bureau 2 - Ecole primaire Victor Hugo	rue d'Eterville	0	0
738		Verson	CAEN	CAEN I	Bureau 2 - Ecole primaire Victor Hugo	rue du Bas Verson	0	0
738		Verson	CAEN	CAEN I	Bureau 2 - Ecole primaire Victor Hugo	rue du Château	0	0
738		Verson	CAEN	CAEN I	Bureau 2 - Ecole primaire Victor Hugo	rue du Général Leclerc (côté impair de 1 à 35)	0	0
738		Verson	CAEN	CAEN I	Bureau 2 - Ecole primaire Victor Hugo	rue du Panorama	0	0
738		Verson	CAEN	CAEN I	Bureau 2 - Ecole primaire Victor Hugo	rue Jean Moulin	0	0
738		Verson	CAEN	CAEN I	Bureau 2 - Ecole primaire Victor Hugo	rue Le Dart	0	0
738		Verson	CAEN	CAEN I	Bureau 2 - Ecole primaire Victor Hugo	rue Moulin Latour	0	0
738		Verson	CAEN	CAEN I	Bureau 2 - Ecole primaire Victor Hugo	rue Pichauvin	0	0
738		Verson	CAEN	CAEN I	Bureau 2 - Ecole primaire Victor Hugo	rue Saint Martin	0	0
738		Verson	CAEN	CAEN I	Bureau 2 - Ecole primaire Victor Hugo	rue Verte Colline	0	0
738		Verson	CAEN	CAEN I	Bureau 2 - Ecole primaire Victor Hugo	rue Victor Hunger	0	0
738		Verson	CAEN	CAEN I	**Bureau 3 - Ecole primaire primaire Victor Hugo**	allée Jacques Prévert	**0**	**1**
738		Verson	CAEN	CAEN I	Bureau 3 - Ecole primaire primaire Victor Hugo	chemin de la valette	0	0
738		Verson	CAEN	CAEN I	Bureau 3 - Ecole primaire primaire Victor Hugo	chemin Hays	0	0
738		Verson	CAEN	CAEN I	Bureau 3 - Ecole primaire primaire Victor Hugo	impasse des Quatre Vents	0	0
738		Verson	CAEN	CAEN I	Bureau 3 - Ecole primaire primaire Victor Hugo	impasse La Mesnillière	0	0
738		Verson	CAEN	CAEN I	Bureau 3 - Ecole primaire primaire Victor Hugo	le Mesnil	0	0
738		Verson	CAEN	CAEN I	Bureau 3 - Ecole primaire primaire Victor Hugo	le Pré Saint Martin	0	0
738		Verson	CAEN	CAEN I	Bureau 3 - Ecole primaire primaire Victor Hugo	place du Six Juin	0	0
738		Verson	CAEN	CAEN I	Bureau 3 - Ecole primaire primaire Victor Hugo	place Senghor	0	0
738		Verson	CAEN	CAEN I	Bureau 3 - Ecole primaire primaire Victor Hugo	rond-point du 43ème Wessex	0	0
739		Verson	CAEN	CAEN I	Bureau 3 - Ecole primaire primaire Victor Hugo	route de Saint Manvieu	0	0
738		Verson	CAEN	CAEN I	Bureau 3 - Ecole primaire primaire Victor Hugo	rue Bel Air	0	0
738		Verson	CAEN	CAEN I	Bureau 3 - Ecole primaire primaire Victor Hugo	rue de hamburhen	0	0
738		Verson	CAEN	CAEN I	Bureau 3 - Ecole primaire primaire Victor Hugo	rue de la Gare	0	0
738		Verson	CAEN	CAEN I	Bureau 3 - Ecole primaire primaire Victor Hugo	rue des Alizés	0	0
738		Verson	CAEN	CAEN I	Bureau 3 - Ecole primaire primaire Victor Hugo	rue des Banniers	0	0
738		Verson	CAEN	CAEN I	Bureau 3 - Ecole primaire primaire Victor Hugo	rue des Longs Prés	0	0
738		Verson	CAEN	CAEN I	Bureau 3 - Ecole primaire primaire Victor Hugo	rue des Quatre Vents	0	0
738		Verson	CAEN	CAEN I	Bureau 3 - Ecole primaire primaire Victor Hugo	rue du Capitaine Gautier	0	0
738		Verson	CAEN	CAEN I	Bureau 3 - Ecole primaire primaire Victor Hugo	rue du Général Leclerc (côté pair et impair du n°3 7 au 999)	0	0
738		Verson	CAEN	CAEN I	Bureau 3 - Ecole primaire primaire Victor Hugo	rue du Loup Pendu	0	0
738		Verson	CAEN	CAEN I	Bureau 3 - Ecole primaire primaire Victor Hugo	rue Godard	0	0
738		Verson	CAEN	CAEN I	Bureau 3 - Ecole primaire primaire Victor Hugo	rue Haut Saint Martin	0	0
738		Verson	CAEN	CAEN I	Bureau 3 - Ecole primaire primaire Victor Hugo	rue Henri Larose	0	0
738		Verson	CAEN	CAEN I	Bureau 3 - Ecole primaire primaire Victor Hugo	rue Jacques Brel	0	0
738		Verson	CAEN	CAEN I	Bureau 3 - Ecole primaire primaire Victor Hugo	rue Jeanne d'Arc	0	0
738		Verson	CAEN	CAEN I	Bureau 3 - Ecole primaire primaire Victor Hugo	rue l'Abbé	0	0
738		Verson	CAEN	CAEN I	Bureau 3 - Ecole primaire primaire Victor Hugo	rue Le Mesnil	0	0
738		Verson	CAEN	CAEN I	Bureau 3 - Ecole primaire primaire Victor Hugo	rue Le Pré Saint Martin	0	0
738		Verson	CAEN	CAEN I	Bureau 3 - Ecole primaire primaire Victor Hugo	rue Pierre de Coubertin	0	0
738		Verson	CAEN	CAEN I	Bureau 3 - Ecole primaire primaire Victor Hugo	rue Saint Manvieu	0	0
738		Verson	CAEN	CAEN I	Bureau 3 - Ecole primaire primaire Victor Hugo	rue Valois	0	0
741		Vey (le)	CAEN	THURY HARCOURT	Mairie		1	1
742		Vicques	CAEN	FALAISE	Mairie		1	1
747		Vieux	CAEN	EVRECY	Mairie 3 rue du Bac de Fontenay		1	1
751		Vignats	CAEN	FALAISE	Mairie		1	1
753		Villers-Canivet	CAEN	FALAISE	Salle des fêtes		1	1
758		Villons-les-Buissons	CAEN	CAEN II	Mairie		1	1
759		Villy-lez-Falaise	CAEN	FALAISE	Mairie : 1 Route de Damblainville		1	1
761		Vimont	CAEN	TROARN	Mairie		1	1

Préfecture du Calvados

14-2020-08-31-031

BV2021-arrondissement Caen PJ modifiée de l'arrêté n° DCL-BRAE-20-097 fixant les bureaux et lieux de vote des communes de l'arrondissement de Caen pour la période du 1er janvier au 31 décembre 2021

Annexe PJ rectifiée de l'arrêté n° DCL-BRAE-20-097 publié au RAA n° 117 le 31 août 2020

INSEE	INSEE (ancien)	COMMUNE	ARRT	CANTON	ADRESSE BV	ELECTEURS DOMICILIES	Nb BV commune	BV (vérif)
6		Amayé-sur-Orne	CAEN	EVRECY	Salle communale - place de l'Eglise		1	1
15		Anisy	CAEN	COURSEULLES/MER	Mairie		1	1
20		Argences	CAEN	TROARN	**Bureau 1 - Ecole primaire Paul Derrien - place des Marronniers – bureau centralisateur**	avenue des Floralies	**3**	**1**
20		Argences	CAEN	TROARN	Bureau 1 - Ecole primaire Paul Derrien - place des Marronniers – bureau centralisateur	boulevard Deléan	0	0
20		Argences	CAEN	TROARN	Bureau 1 - Ecole primaire Paul Derrien - place des Marronniers – bureau centralisateur	Château Saint Gilles	0	0
20		Argences	CAEN	TROARN	Bureau 1 - Ecole primaire Paul Derrien - place des Marronniers – bureau centralisateur	chemin de Blamont	0	0
20		Argences	CAEN	TROARN	Bureau 1 - Ecole primaire Paul Derrien - place des Marronniers – bureau centralisateur	chemin des Bruyères	0	0
20		Argences	CAEN	TROARN	Bureau 1 - Ecole primaire Paul Derrien - place des Marronniers – bureau centralisateur	chemin des Vignes	0	0
20		Argences	CAEN	TROARN	Bureau 1 - Ecole primaire Paul Derrien - place des Marronniers – bureau centralisateur	chemin du Coudray	0	0
20		Argences	CAEN	TROARN	Bureau 1 - Ecole primaire Paul Derrien - place des Marronniers – bureau centralisateur	impasse des Anémones	0	0
20		Argences	CAEN	TROARN	Bureau 1 - Ecole primaire Paul Derrien - place des Marronniers – bureau centralisateur	impasse des Jonquilles	0	0
20		Argences	CAEN	TROARN	Bureau 1 - Ecole primaire Paul Derrien - place des Marronniers – bureau centralisateur	impasse des Lilas	0	0
20		Argences	CAEN	TROARN	Bureau 1 - Ecole primaire Paul Derrien - place des Marronniers – bureau centralisateur	impasse du Moulin de la Fontaine	0	0
20		Argences	CAEN	TROARN	Bureau 1 - Ecole primaire Paul Derrien - place des Marronniers – bureau centralisateur	impasse du Muguet	0	0
20		Argences	CAEN	TROARN	Bureau 1 - Ecole primaire Paul Derrien - place des Marronniers – bureau centralisateur	la Jaunière	0	0
20		Argences	CAEN	TROARN	Bureau 1 - Ecole primaire Paul Derrien - place des Marronniers – bureau centralisateur	le Fresne	0	0
20		Argences	CAEN	TROARN	Bureau 1 - Ecole primaire Paul Derrien - place des Marronniers – bureau centralisateur	le Mesnil	0	0
20		Argences	CAEN	TROARN	Bureau 1 - Ecole primaire Paul Derrien - place des Marronniers – bureau centralisateur	place de la République	0	0
20		Argences	CAEN	TROARN	Bureau 1 - Ecole primaire Paul Derrien - place des Marronniers – bureau centralisateur	place Général Leclerc	0	0
20		Argences	CAEN	TROARN	Bureau 1 - Ecole primaire Paul Derrien - place des Marronniers – bureau centralisateur	route de Canteloup	0	0
20		Argences	CAEN	TROARN	Bureau 1 - Ecole primaire Paul Derrien - place des Marronniers – bureau centralisateur	route de Dozulé	0	0
20		Argences	CAEN	TROARN	Bureau 1 - Ecole primaire Paul Derrien - place des Marronniers – bureau centralisateur	route de Troarn	0	0
20		Argences	CAEN	TROARN	Bureau 1 - Ecole primaire Paul Derrien - place des Marronniers – bureau centralisateur	rue André Gourmez	0	0
20		Argences	CAEN	TROARN	Bureau 1 - Ecole primaire Paul Derrien - place des Marronniers – bureau centralisateur	rue de Croissanville	0	0
20		Argences	CAEN	TROARN	Bureau 1 - Ecole primaire Paul Derrien - place des Marronniers – bureau centralisateur	rue de Derrière les Portes	0	0
20		Argences	CAEN	TROARN	Bureau 1 - Ecole primaire Paul Derrien - place des Marronniers – bureau centralisateur	rue de la Morte Eau	0	0
20		Argences	CAEN	TROARN	Bureau 1 - Ecole primaire Paul Derrien - place des Marronniers – bureau centralisateur	rue de la Plaine	0	0
20		Argences	CAEN	TROARN	Bureau 1 - Ecole primaire Paul Derrien - place des Marronniers – bureau centralisateur	rue de Troarn	0	0
20		Argences	CAEN	TROARN	Bureau 1 - Ecole primaire Paul Derrien - place des Marronniers – bureau centralisateur	rue des Acacias	0	0
20		Argences	CAEN	TROARN	Bureau 1 - Ecole primaire Paul Derrien - place des Marronniers – bureau centralisateur	rue des Petites Rues	0	0
20		Argences	CAEN	TROARN	Bureau 1 - Ecole primaire Paul Derrien - place des Marronniers – bureau centralisateur	rue du Marais	0	0
20		Argences	CAEN	TROARN	Bureau 1 - Ecole primaire Paul Derrien - place des Marronniers – bureau centralisateur	rue du Moulin	0	0
20		Argences	CAEN	TROARN	Bureau 1 - Ecole primaire Paul Derrien - place des Marronniers – bureau centralisateur	rue du Pays d'Auge	0	0
20		Argences	CAEN	TROARN	Bureau 1 - Ecole primaire Paul Derrien - place des Marronniers – bureau centralisateur	rue Dusoir	0	0
20		Argences	CAEN	TROARN	Bureau 1 - Ecole primaire Paul Derrien - place des Marronniers – bureau centralisateur	rue Guéritot	0	0
20		Argences	CAEN	TROARN	Bureau 1 - Ecole primaire Paul Derrien - place des Marronniers – bureau centralisateur	rue Haute	0	0
20		Argences	CAEN	TROARN	Bureau 1 - Ecole primaire Paul Derrien - place des Marronniers – bureau centralisateur	rue Jean de la Varende	0	0
20		Argences	CAEN	TROARN	Bureau 1 - Ecole primaire Paul Derrien - place des Marronniers – bureau centralisateur	rue Lecharpentier Deschamps	0	0
20		Argences	CAEN	TROARN	Bureau 1 - Ecole primaire Paul Derrien - place des Marronniers – bureau centralisateur	rue Lecomte	0	0
20		Argences	CAEN	TROARN	Bureau 1 - Ecole primaire Paul Derrien - place des Marronniers – bureau centralisateur	rue Letavernier Pitrou	0	0
20		Argences	CAEN	TROARN	Bureau 1 - Ecole primaire Paul Derrien - place des Marronniers – bureau centralisateur	rue Maréchal Foch	0	0
20		Argences	CAEN	TROARN	Bureau 1 - Ecole primaire Paul Derrien - place des Marronniers – bureau centralisateur	rue Saint Jean	0	0
20		Argences	CAEN	TROARN	**Bureau 2 - Ecole primaire Paul Derrien - place des Marronniers**	chemin de Béneauville	**0**	**1**
20		Argences	CAEN	TROARN	Bureau 2 - Ecole primaire Paul Derrien - place des Marronniers	impasse des Aubépines	0	0
20		Argences	CAEN	TROARN	Bureau 2 - Ecole primaire Paul Derrien - place des Marronniers	impasse des Perlières	0	0
20		Argences	CAEN	TROARN	Bureau 2 - Ecole primaire Paul Derrien - place des Marronniers	la Croix de Moult	0	0
20		Argences	CAEN	TROARN	Bureau 2 - Ecole primaire Paul Derrien - place des Marronniers	le Vérignier	0	0
20		Argences	CAEN	TROARN	Bureau 2 - Ecole primaire Paul Derrien - place des Marronniers	place des Marronniers	0	0
20		Argences	CAEN	TROARN	Bureau 2 - Ecole primaire Paul Derrien - place des Marronniers	place des Tilleuls	0	0
20		Argences	CAEN	TROARN	Bureau 2 - Ecole primaire Paul Derrien - place des Marronniers	rue Albert Frilley	0	0
20		Argences	CAEN	TROARN	Bureau 2 - Ecole primaire Paul Derrien - place des Marronniers	rue Camille Blaisot	0	0
20		Argences	CAEN	TROARN	Bureau 2 - Ecole primaire Paul Derrien - place des Marronniers	rue Chanoine Leprévost	0	0
20		Argences	CAEN	TROARN	Bureau 2 - Ecole primaire Paul Derrien - place des Marronniers	rue de la Pêcherie	0	0
20		Argences	CAEN	TROARN	Bureau 2 - Ecole primaire Paul Derrien - place des Marronniers	rue des Charmilles	0	0
20		Argences	CAEN	TROARN	Bureau 2 - Ecole primaire Paul Derrien - place des Marronniers	rue des Côteaux	0	0
20		Argences	CAEN	TROARN	Bureau 2 - Ecole primaire Paul Derrien - place des Marronniers	rue des Courtils	0	0
20		Argences	CAEN	TROARN	Bureau 2 - Ecole primaire Paul Derrien - place des Marronniers	rue des Jardins	0	0
20		Argences	CAEN	TROARN	Bureau 2 - Ecole primaire Paul Derrien - place des Marronniers	rue des Peupliers	0	0
20		Argences	CAEN	TROARN	Bureau 2 - Ecole primaire Paul Derrien - place des Marronniers	rue du 19 mars 1962	0	0
20		Argences	CAEN	TROARN	Bureau 2 - Ecole primaire Paul Derrien - place des Marronniers	rue du Champs de Foire	0	0
20		Argences	CAEN	TROARN	Bureau 2 - Ecole primaire Paul Derrien - place des Marronniers	rue du Docteur Derrien	0	0
20		Argences	CAEN	TROARN	Bureau 2 - Ecole primaire Paul Derrien - place des Marronniers	rue du Docteur Plantain	0	0
20		Argences	CAEN	TROARN	Bureau 2 - Ecole primaire Paul Derrien - place des Marronniers	rue du Vérignier	0	0
20		Argences	CAEN	TROARN	Bureau 2 - Ecole primaire Paul Derrien - place des Marronniers	rue Eustache Pilon	0	0
20		Argences	CAEN	TROARN	Bureau 2 - Ecole primaire Paul Derrien - place des Marronniers	rue Gustave Flaubert	0	0
20		Argences	CAEN	TROARN	Bureau 2 - Ecole primaire Paul Derrien - place des Marronniers	rue Maréchal Joffre	0	0
20		Argences	CAEN	TROARN	Bureau 2 - Ecole primaire Paul Derrien - place des Marronniers	rue Saint Patrice	0	0
20		Argences	CAEN	TROARN	Bureau 2 - Ecole primaire Paul Derrien - place des Marronniers	sente aux Oies	0	0
20		Argences	CAEN	TROARN	**Bureau 3 - Ecole primaire Paul Derrien - place des Marronniers**	chemin du Bissonnet	**0**	**1**
20		Argences	CAEN	TROARN	Bureau 3 - Ecole primaire Paul Derrien - place des Marronniers	impasse Petit Prés	0	0
20		Argences	CAEN	TROARN	Bureau 3 - Ecole primaire Paul Derrien - place des Marronniers	route de Vimont	0	0

INSEE	INSEE (ancien)	COMMUNE	ARRT	CANTON	ADRESSE BV	ELECTEURS DOMICILIES	Nb BV commune	BV (vérif)
20		Argences	CAEN	TROARN	Bureau 3 - Ecole primaire Paul Derrien - place des Marronniers	rue Corisande	0	0
20		Argences	CAEN	TROARN	Bureau 3 - Ecole primaire Paul Derrien - place des Marronniers	rue de Fécamp	0	0
20		Argences	CAEN	TROARN	Bureau 3 - Ecole primaire Paul Derrien - place des Marronniers	rue de la Baronnie	0	0
20		Argences	CAEN	TROARN	Bureau 3 - Ecole primaire Paul Derrien - place des Marronniers	rue de la Demi Lune	0	0
20		Argences	CAEN	TROARN	Bureau 3 - Ecole primaire Paul Derrien - place des Marronniers	rue de la Gare	0	0
20		Argences	CAEN	TROARN	Bureau 3 - Ecole primaire Paul Derrien - place des Marronniers	rue de l'Abbaye	0	0
20		Argences	CAEN	TROARN	Bureau 3 - Ecole primaire Paul Derrien - place des Marronniers	rue des Bénédictins	0	0
20		Argences	CAEN	TROARN	Bureau 3 - Ecole primaire Paul Derrien - place des Marronniers	rue des Ecuyers	0	0
20		Argences	CAEN	TROARN	Bureau 3 - Ecole primaire Paul Derrien - place des Marronniers	rue du Val Toussaint	0	0
20		Argences	CAEN	TROARN	Bureau 3 - Ecole primaire Paul Derrien - place des Marronniers	rue Edith Piaf	0	0
20		Argences	CAEN	TROARN	Bureau 3 - Ecole primaire Paul Derrien - place des Marronniers	rue Georges Brassens	0	0
20		Argences	CAEN	TROARN	Bureau 3 - Ecole primaire Paul Derrien - place des Marronniers	rue Georges Lemesle	0	0
20		Argences	CAEN	TROARN	Bureau 3 - Ecole primaire Paul Derrien - place des Marronniers	rue Jacques Brel	0	0
20		Argences	CAEN	TROARN	Bureau 3 - Ecole primaire Paul Derrien - place des Marronniers	rue Marcel Longuet	0	0
20		Argences	CAEN	TROARN	Bureau 3 - Ecole primaire Paul Derrien - place des Marronniers	rue Pierre Michel Gouget	0	0
20		Argences	CAEN	TROARN	Bureau 3 - Ecole primaire Paul Derrien - place des Marronniers	rue Richard 1er	0	0
20		Argences	CAEN	TROARN	Bureau 3 - Ecole primaire Paul Derrien - place des Marronniers	venelle aux Champs	0	0
25		Aubigny	CAEN	FALAISE	Mairie - Salle de réunions communales		1	1
30		Authie	CAEN	CAEN II	**Bureau 1 - Salle des fêtes**	allée Antoine Lebailly	**0**	**1**
30		Authie	CAEN	CAEN II	Bureau 1 - Salle des fêtes	allée des Marronniers	0	0
30		Authie	CAEN	CAEN II	Bureau 1 - Salle des fêtes	allée des Sportifs	0	0
30		Authie	CAEN	CAEN II	Bureau 1 - Salle des fêtes	allée des Tennis	0	0
30		Authie	CAEN	CAEN II	Bureau 1 - Salle des fêtes	allée des Tilleuls	0	0
30		Authie	CAEN	CAEN II	Bureau 1 - Salle des fêtes	allée du Bois	0	0
30		Authie	CAEN	CAEN II	Bureau 1 - Salle des fêtes	chemin de la Chasse	0	0
30		Authie	CAEN	CAEN II	Bureau 1 - Salle des fêtes	impasse de l'Eglise - rue de l'Eglise	0	0
30		Authie	CAEN	CAEN II	Bureau 1 - Salle des fêtes	place des 37 Canadiens	0	0
30		Authie	CAEN	CAEN II	Bureau 1 - Salle des fêtes	place Jean Follain	0	0
30		Authie	CAEN	CAEN II	Bureau 1 - Salle des fêtes	Rue Bernard Nourry	0	0
30		Authie	CAEN	CAEN II	Bureau 1 - Salle des fêtes	rue Cotis Capel	0	0
30		Authie	CAEN	CAEN II	Bureau 1 - Salle des fêtes	rue de Saint Louet	0	0
30		Authie	CAEN	CAEN II	Bureau 1 - Salle des fêtes	rue des Métiers	0	0
30		Authie	CAEN	CAEN II	Bureau 1 - Salle des fêtes	rue des Tailleurs de Pierre	0	0
30		Authie	CAEN	CAEN II	Bureau 1 - Salle des fêtes	rue du Stade	0	0
30		Authie	CAEN	CAEN II	Bureau 1 - Salle des fêtes	rue Enguerrand de Marigny	0	0
30		Authie	CAEN	CAEN II	Bureau 1 - Salle des fêtes	rue Jacques Vico	0	0
30		Authie	CAEN	CAEN II	Bureau 1 - Salle des fêtes	rue Jean Bertaut	0	0
30		Authie	CAEN	CAEN II	Bureau 1 - Salle des fêtes	rue Pierre de Coubertin	0	0
30		Authie	CAEN	CAEN II	Bureau 1 - Salle des fêtes	rue Pierre Lance	0	0
30		Authie	CAEN	CAEN II	Bureau 1 - Salle des fêtes	rue Rose Harel	0	0
30		Authie	CAEN	CAEN II	Bureau 1 - Salle des fêtes	rue Saint Vigor	0	0
30		Authie	CAEN	CAEN II	Bureau 1 - Salle des fêtes	square des Mésanges et Rouges Gorges	0	0
30		Authie	CAEN	CAEN II	**Bureau 2 - Mairie – bureau centralisateur**	Abbaye d'Ardenne	**2**	**1**
30		Authie	CAEN	CAEN II	Bureau 2 - Mairie – bureau centralisateur	chemin aux Huîtres	0	0
30		Authie	CAEN	CAEN II	Bureau 2 - Mairie – bureau centralisateur	chemin de Colombelles	0	0
30		Authie	CAEN	CAEN II	Bureau 2 - Mairie – bureau centralisateur	rue colonel Charles Petch	0	0
30		Authie	CAEN	CAEN II	Bureau 2 - Mairie – bureau centralisateur	rue de la Libération	0	0
30		Authie	CAEN	CAEN II	Bureau 2 - Mairie – bureau centralisateur	rue de la Nouvelle Ecosse	0	0
30		Authie	CAEN	CAEN II	Bureau 2 - Mairie – bureau centralisateur	rue de l'Abbaye	0	0
30		Authie	CAEN	CAEN II	Bureau 2 - Mairie – bureau centralisateur	rue de l'Avenir	0	0
30		Authie	CAEN	CAEN II	Bureau 2 - Mairie – bureau centralisateur	rue de Lucey	0	0
30		Authie	CAEN	CAEN II	Bureau 2 - Mairie – bureau centralisateur	rue des Acadiens	0	0
30		Authie	CAEN	CAEN II	Bureau 2 - Mairie – bureau centralisateur	rue des Champs	0	0
30		Authie	CAEN	CAEN II	Bureau 2 - Mairie – bureau centralisateur	rue des Ecoles	0	0
30		Authie	CAEN	CAEN II	Bureau 2 - Mairie – bureau centralisateur	Rue des Rochambelles	0	0
30		Authie	CAEN	CAEN II	Bureau 2 - Mairie – bureau centralisateur	rue du 1er Hussard Canadien	0	0
30		Authie	CAEN	CAEN II	Bureau 2 - Mairie – bureau centralisateur	rue Henri Brunet	0	0
30		Authie	CAEN	CAEN II	Bureau 2 - Mairie – bureau centralisateur	rue Jacques Cartier	0	0
30		Authie	CAEN	CAEN II	Bureau 2 - Mairie – bureau centralisateur	rue lieutenant Thomas Windsor	0	0
30		Authie	CAEN	CAEN II	Bureau 2 - Mairie – bureau centralisateur	rue Nova Scotia	0	0
30		Authie	CAEN	CAEN II	Bureau 2 - Mairie – bureau centralisateur	rue Pictou	0	0
30		Authie	CAEN	CAEN II	Bureau 2 - Mairie – bureau centralisateur	rue Pierre et Hélène Collet	0	0
30		Authie	CAEN	CAEN II	Bureau 2 - Mairie – bureau centralisateur	rue Samuel de Champlain	0	0
34		Avenay	CAEN	EVRECY	Salles de la Mairie		1	1
36		Banneville-la-Campagne	CAEN	TROARN	Mairie		1	1
39		Barbery	CAEN	THURY HARCOURT	Mairie		1	1
42		Baron-sur-Odon	CAEN	EVRECY	Mairie		1	1
43		Barou-en-Auge	CAEN	FALAISE	Mairie - 9, rue de la Mairie		1	1
44		Basly	CAEN	COURSEULLES/MER	Salle des anciens ""Le temps de vivre"" - rue de l'Eglise		1	1
53		Beaumais	CAEN	FALAISE	Mairie		1	1
57		Bellengreville	CAEN	TROARN	**Bureau 1 - centralisateur - Salle polyvalente - Gymnase rue des Tilleuls**	impasse de la Petite Acre	**2**	**1**

INSEE	INSEE (ancien)	COMMUNE	ARRT	CANTON	ADRESSE BV	ELECTEURS DOMICILIES	Nb BV commune	BV (vérif)
57		Bellengreville	CAEN	TROARN	Bureau 1 - centralisateur - Salle polyvalente - Gymnase rue des Tilleuls	impasse des Aubépines	0	0
57		Bellengreville	CAEN	TROARN	Bureau 1 - centralisateur - Salle polyvalente - Gymnase rue des Tilleuls	impasse des Carrelettes	0	0
57		Bellengreville	CAEN	TROARN	Bureau 1 - centralisateur - Salle polyvalente - Gymnase rue des Tilleuls	impasse des Fossettes	0	0
57		Bellengreville	CAEN	TROARN	Bureau 1 - centralisateur - Salle polyvalente - Gymnase rue des Tilleuls	impasse Gente Arlette	0	0
57		Bellengreville	CAEN	TROARN	Bureau 1 - centralisateur - Salle polyvalente - Gymnase rue des Tilleuls	impasse Guillaume	0	0
57		Bellengreville	CAEN	TROARN	Bureau 1 - centralisateur - Salle polyvalente - Gymnase rue des Tilleuls	impasse Mal Couronne	0	0
57		Bellengreville	CAEN	TROARN	Bureau 1 - centralisateur - Salle polyvalente - Gymnase rue des Tilleuls	impasse Reine Mathilde	0	0
57		Bellengreville	CAEN	TROARN	Bureau 1 - centralisateur - Salle polyvalente - Gymnase rue des Tilleuls	place du Parc	0	0
57		Bellengreville	CAEN	TROARN	Bureau 1 - centralisateur - Salle polyvalente - Gymnase rue des Tilleuls	place Pasteur	0	0
57		Bellengreville	CAEN	TROARN	Bureau 1 - centralisateur - Salle polyvalente - Gymnase rue des Tilleuls	place Saint Clair	0	0
57		Bellengreville	CAEN	TROARN	Bureau 1 - centralisateur - Salle polyvalente - Gymnase rue des Tilleuls	résidence François Mitterrand	0	0
57		Bellengreville	CAEN	TROARN	Bureau 1 - centralisateur - Salle polyvalente - Gymnase rue des Tilleuls	rue des Marronniers	0	0
57		Bellengreville	CAEN	TROARN	Bureau 1 - centralisateur - Salle polyvalente - Gymnase rue des Tilleuls	rue Cheneaux de Leyritz	0	0
57		Bellengreville	CAEN	TROARN	Bureau 1 - centralisateur - Salle polyvalente - Gymnase rue des Tilleuls	rue des Flandres	0	0
57		Bellengreville	CAEN	TROARN	Bureau 1 - centralisateur - Salle polyvalente - Gymnase rue des Tilleuls	rue des Sablons	0	0
57		Bellengreville	CAEN	TROARN	Bureau 1 - centralisateur - Salle polyvalente - Gymnase rue des Tilleuls	rue du Lavoir	0	0
57		Bellengreville	CAEN	TROARN	Bureau 1 - centralisateur - Salle polyvalente - Gymnase rue des Tilleuls	rue du Stade	0	0
57		Bellengreville	CAEN	TROARN	Bureau 1 - centralisateur - Salle polyvalente - Gymnase rue des Tilleuls	rue du Val es Dunes	0	0
57		Bellengreville	CAEN	TROARN	Bureau 1 - centralisateur - Salle polyvalente - Gymnase rue des Tilleuls	rue Félix Bouffay	0	0
57		Bellengreville	CAEN	TROARN	Bureau 1 - centralisateur - Salle polyvalente - Gymnase rue des Tilleuls	rue Léonard Gille	0	0
57		Bellengreville	CAEN	TROARN	Bureau 1 - centralisateur - Salle polyvalente - Gymnase rue des Tilleuls	rue sente à l'Abbé	0	0
57		Bellengreville	CAEN	TROARN	Bureau 1 - centralisateur - Salle polyvalente - Gymnase rue des Tilleuls	rue Victor Chautard	0	0
57		Bellengreville	CAEN	TROARN	**Bureau 2 - Salle polyvalente - Gymnase rue des Tilleuls**	avenue Joël Minici	**0**	**1**
57		Bellengreville	CAEN	TROARN	Bureau 2 - Salle polyvalente - Gymnase rue des Tilleuls	chemin des Carrelettes	0	0
57		Bellengreville	CAEN	TROARN	Bureau 2 - Salle polyvalente - Gymnase rue des Tilleuls	chemin des Maraichers	0	0
57		Bellengreville	CAEN	TROARN	Bureau 2 - Salle polyvalente - Gymnase rue des Tilleuls	chemin des Morilles	0	0
57		Bellengreville	CAEN	TROARN	Bureau 2 - Salle polyvalente - Gymnase rue des Tilleuls	hameau de la Perquette	0	0
57		Bellengreville	CAEN	TROARN	Bureau 2 - Salle polyvalente - Gymnase rue des Tilleuls	impasse de la Tourbière	0	0
57		Bellengreville	CAEN	TROARN	Bureau 2 - Salle polyvalente - Gymnase rue des Tilleuls	impasse du Meunier	0	0
57		Bellengreville	CAEN	TROARN	Bureau 2 - Salle polyvalente - Gymnase rue des Tilleuls	impasse Mille Sabords	0	0
57		Bellengreville	CAEN	TROARN	Bureau 2 - Salle polyvalente - Gymnase rue des Tilleuls	impasse Spirou	0	0
57		Bellengreville	CAEN	TROARN	Bureau 2 - Salle polyvalente - Gymnase rue des Tilleuls	La Butte	0	0
57		Bellengreville	CAEN	TROARN	Bureau 2 - Salle polyvalente - Gymnase rue des Tilleuls	le Pré Touzé	0	0
57		Bellengreville	CAEN	TROARN	Bureau 2 - Salle polyvalente - Gymnase rue des Tilleuls	place Delle Notre Dame	0	0
57		Bellengreville	CAEN	TROARN	Bureau 2 - Salle polyvalente - Gymnase rue des Tilleuls	place des Cabots	0	0
57		Bellengreville	CAEN	TROARN	Bureau 2 - Salle polyvalente - Gymnase rue des Tilleuls	place du Capitaine Haddock	0	0
57		Bellengreville	CAEN	TROARN	Bureau 2 - Salle polyvalente - Gymnase rue des Tilleuls	place du Champ Noël	0	0
57		Bellengreville	CAEN	TROARN	Bureau 2 - Salle polyvalente - Gymnase rue des Tilleuls	route de Bourguébus	0	0
57		Bellengreville	CAEN	TROARN	Bureau 2 - Salle polyvalente - Gymnase rue des Tilleuls	route de Chicheboville	0	0
57		Bellengreville	CAEN	TROARN	Bureau 2 - Salle polyvalente - Gymnase rue des Tilleuls	route de Garcelles	0	0
57		Bellengreville	CAEN	TROARN	Bureau 2 - Salle polyvalente - Gymnase rue des Tilleuls	route de Paris	0	0
57		Bellengreville	CAEN	TROARN	Bureau 2 - Salle polyvalente - Gymnase rue des Tilleuls	route d'Emiéville	0	0
57		Bellengreville	CAEN	TROARN	Bureau 2 - Salle polyvalente - Gymnase rue des Tilleuls	route d'Evrecy CD 41	0	0
57		Bellengreville	CAEN	TROARN	Bureau 2 - Salle polyvalente - Gymnase rue des Tilleuls	rue de la Fieffe	0	0
57		Bellengreville	CAEN	TROARN	Bureau 2 - Salle polyvalente - Gymnase rue des Tilleuls	rue de la Vallée	0	0
57		Bellengreville	CAEN	TROARN	Bureau 2 - Salle polyvalente - Gymnase rue des Tilleuls	rue des Blanchères	0	0
57		Bellengreville	CAEN	TROARN	Bureau 2 - Salle polyvalente - Gymnase rue des Tilleuls	rue des Tilleuls	0	0
57		Bellengreville	CAEN	TROARN	Bureau 2 - Salle polyvalente - Gymnase rue des Tilleuls	rue des Vaudières	0	0
57		Bellengreville	CAEN	TROARN	Bureau 2 - Salle polyvalente - Gymnase rue des Tilleuls	rue du Vallot	0	0
57		Bellengreville	CAEN	TROARN	Bureau 2 - Salle polyvalente - Gymnase rue des Tilleuls	rue Fantasio	0	0
57		Bellengreville	CAEN	TROARN	Bureau 2 - Salle polyvalente - Gymnase rue des Tilleuls	rue Mandralle	0	0
57		Bellengreville	CAEN	TROARN	Bureau 2 - Salle polyvalente - Gymnase rue des Tilleuls	rue Michel Tardy	0	0
57		Bellengreville	CAEN	TROARN	Bureau 2 - Salle polyvalente - Gymnase rue des Tilleuls	rue Thérèse de la Varde	0	0
57		Bellengreville	CAEN	TROARN	Bureau 2 - Salle polyvalente - Gymnase rue des Tilleuls	rue Tournesol	0	0
60		Bénouville	CAEN	OUISTREHAM	**Bureau 1 - Mairie - salle de réunion - bureau centralisateur**	allée de la Fontaine	**2**	**1**
60		Bénouville	CAEN	OUISTREHAM	Bureau 1 - Mairie - salle de réunion - bureau centralisateur	allée de la Hogue	0	0
60		Bénouville	CAEN	OUISTREHAM	Bureau 1 - Mairie - salle de réunion - bureau centralisateur	allée du Castillon	0	0
60		Bénouville	CAEN	OUISTREHAM	Bureau 1 - Mairie - salle de réunion - bureau centralisateur	allée du Pré	0	0
60		Bénouville	CAEN	OUISTREHAM	Bureau 1 - Mairie - salle de réunion - bureau centralisateur	allée du Presbytère	0	0
60		Bénouville	CAEN	OUISTREHAM	Bureau 1 - Mairie - salle de réunion - bureau centralisateur	allée du Prieuré	0	0
60		Bénouville	CAEN	OUISTREHAM	Bureau 1 - Mairie - salle de réunion - bureau centralisateur	allée Verlaine	0	0
60		Bénouville	CAEN	OUISTREHAM	Bureau 1 - Mairie - salle de réunion - bureau centralisateur	avenue de Caen	0	0
60		Bénouville	CAEN	OUISTREHAM	Bureau 1 - Mairie - salle de réunion - bureau centralisateur	avenue de la Cote de Nâcre	0	0
60		Bénouville	CAEN	OUISTREHAM	Bureau 1 - Mairie - salle de réunion - bureau centralisateur	avenue du 5 juin	0	0
60		Bénouville	CAEN	OUISTREHAM	Bureau 1 - Mairie - salle de réunion - bureau centralisateur	avenue du Commandant Kieffer	0	0
60		Bénouville	CAEN	OUISTREHAM	Bureau 1 - Mairie - salle de réunion - bureau centralisateur	chemin de Camilly	0	0
60		Bénouville	CAEN	OUISTREHAM	Bureau 1 - Mairie - salle de réunion - bureau centralisateur	chemin du Lavoir	0	0
60		Bénouville	CAEN	OUISTREHAM	Bureau 1 - Mairie - salle de réunion - bureau centralisateur	esplanade Major Howard	0	0
60		Bénouville	CAEN	OUISTREHAM	Bureau 1 - Mairie - salle de réunion - bureau centralisateur	les Hautes Coutures	0	0
60		Bénouville	CAEN	OUISTREHAM	Bureau 1 - Mairie - salle de réunion - bureau centralisateur	place de la Libération	0	0
60		Bénouville	CAEN	OUISTREHAM	Bureau 1 - Mairie - salle de réunion - bureau centralisateur	place du Commando n°4	0	0

INSEE	INSEE (ancien)	COMMUNE	ARRT	CANTON	ADRESSE BV	ELECTEURS DOMICILIES	Nb BV commune	BV (vérif)
60		Bénouville	CAEN	OUISTREHAM	Bureau 1 - Mairie - salle de réunion - bureau centralisateur	rue de Bellevue	0	0
60		Bénouville	CAEN	OUISTREHAM	Bureau 1 - Mairie - salle de réunion - bureau centralisateur	rue de l'Eguillon	0	0
60		Bénouville	CAEN	OUISTREHAM	Bureau 1 - Mairie - salle de réunion - bureau centralisateur	rue des Belles Portes	0	0
60		Bénouville	CAEN	OUISTREHAM	Bureau 1 - Mairie - salle de réunion - bureau centralisateur	rue des Carrières	0	0
60		Bénouville	CAEN	OUISTREHAM	Bureau 1 - Mairie - salle de réunion - bureau centralisateur	rue des Crettes Perrette	0	0
60		Bénouville	CAEN	OUISTREHAM	Bureau 1 - Mairie - salle de réunion - bureau centralisateur	rue du Bac du Port	0	0
60		Bénouville	CAEN	OUISTREHAM	Bureau 1 - Mairie - salle de réunion - bureau centralisateur	rue du Château	0	0
60		Bénouville	CAEN	OUISTREHAM	Bureau 1 - Mairie - salle de réunion - bureau centralisateur	rue du Clos Fossette	0	0
60		Bénouville	CAEN	OUISTREHAM	Bureau 1 - Mairie - salle de réunion - bureau centralisateur	rue du Domaine	0	0
60		Bénouville	CAEN	OUISTREHAM	Bureau 1 - Mairie - salle de réunion - bureau centralisateur	rue du Grand Clos	0	0
60		Bénouville	CAEN	OUISTREHAM	Bureau 1 - Mairie - salle de réunion - bureau centralisateur	rue du Parc	0	0
60		Bénouville	CAEN	OUISTREHAM	Bureau 1 - Mairie - salle de réunion - bureau centralisateur	Rue Henri Dunant	0	0
60		Bénouville	CAEN	OUISTREHAM	Bureau 1 - Mairie - salle de réunion - bureau centralisateur	Rue Les Rochambelles	0	0
60		Bénouville	CAEN	OUISTREHAM	Bureau 1 - Mairie - salle de réunion - bureau centralisateur	Rue Lucie Aubrac	0	0
60		Bénouville	CAEN	OUISTREHAM	Bureau 1 - Mairie - salle de réunion - bureau centralisateur	Rue René Cassin	0	0
60		Bénouville	CAEN	OUISTREHAM	Bureau 1 - Mairie - salle de réunion - bureau centralisateur	Rue Simone Veil	0	0
60		Bénouville	CAEN	OUISTREHAM	Bureau 1 - Mairie - salle de réunion - bureau centralisateur	Zone Artisanale	0	0
60		Bénouville	CAEN	OUISTREHAM	**Bureau 2 - Préau de l'école élémentaire - Rue du Grand Clos**	allée de la Campagne	**0**	**1**
60		Bénouville	CAEN	OUISTREHAM	Bureau 2 - Préau de l'école élémentaire - Rue du Grand Clos	allée de la Fosse Poulette	0	0
60		Bénouville	CAEN	OUISTREHAM	Bureau 2 - Préau de l'école élémentaire - Rue du Grand Clos	allée de la Gravelle	0	0
60		Bénouville	CAEN	OUISTREHAM	Bureau 2 - Préau de l'école élémentaire - Rue du Grand Clos	allée des Tilleuls	0	0
60		Bénouville	CAEN	OUISTREHAM	Bureau 2 - Préau de l'école élémentaire - Rue du Grand Clos	allée du Felier	0	0
60		Bénouville	CAEN	OUISTREHAM	Bureau 2 - Préau de l'école élémentaire - Rue du Grand Clos	allée du marontin	0	0
60		Bénouville	CAEN	OUISTREHAM	Bureau 2 - Préau de l'école élémentaire - Rue du Grand Clos	boulevard 6ème Airborne	0	0
60		Bénouville	CAEN	OUISTREHAM	Bureau 2 - Préau de l'école élémentaire - Rue du Grand Clos	boulevard Lynton Lynmouth	0	0
60		Bénouville	CAEN	OUISTREHAM	Bureau 2 - Préau de l'école élémentaire - Rue du Grand Clos	place la Montoure	0	0
60		Bénouville	CAEN	OUISTREHAM	Bureau 2 - Préau de l'école élémentaire - Rue du Grand Clos	rue Cl. Nicolas Ledoux	0	0
60		Bénouville	CAEN	OUISTREHAM	Bureau 2 - Préau de l'école élémentaire - Rue du Grand Clos	rue de la Crête	0	0
60		Bénouville	CAEN	OUISTREHAM	Bureau 2 - Préau de l'école élémentaire - Rue du Grand Clos	rue de la Fosse Poirier	0	0
60		Bénouville	CAEN	OUISTREHAM	Bureau 2 - Préau de l'école élémentaire - Rue du Grand Clos	rue de la Grande Londe	0	0
60		Bénouville	CAEN	OUISTREHAM	Bureau 2 - Préau de l'école élémentaire - Rue du Grand Clos	rue des Ecordières	0	0
60		Bénouville	CAEN	OUISTREHAM	Bureau 2 - Préau de l'école élémentaire - Rue du Grand Clos	rue des longs Champs	0	0
60		Bénouville	CAEN	OUISTREHAM	Bureau 2 - Préau de l'école élémentaire - Rue du Grand Clos	rue du 7ème Bataillon	0	0
60		Bénouville	CAEN	OUISTREHAM	Bureau 2 - Préau de l'école élémentaire - Rue du Grand Clos	rue du Clos Neuf	0	0
60		Bénouville	CAEN	OUISTREHAM	Bureau 2 - Préau de l'école élémentaire - Rue du Grand Clos	rue du Commerce	0	0
60		Bénouville	CAEN	OUISTREHAM	Bureau 2 - Préau de l'école élémentaire - Rue du Grand Clos	rue du Four	0	0
60		Bénouville	CAEN	OUISTREHAM	Bureau 2 - Préau de l'école élémentaire - Rue du Grand Clos	rue du Garcelle	0	0
60		Bénouville	CAEN	OUISTREHAM	Bureau 2 - Préau de l'école élémentaire - Rue du Grand Clos	rue du Mont Roty	0	0
60		Bénouville	CAEN	OUISTREHAM	Bureau 2 - Préau de l'école élémentaire - Rue du Grand Clos	rue du Nermont	0	0
60		Bénouville	CAEN	OUISTREHAM	Bureau 2 - Préau de l'école élémentaire - Rue du Grand Clos	rue du Tour de Ville	0	0
60		Bénouville	CAEN	OUISTREHAM	Bureau 2 - Préau de l'école élémentaire - Rue du Grand Clos	rue du Val	0	0
60		Bénouville	CAEN	OUISTREHAM	Bureau 2 - Préau de l'école élémentaire - Rue du Grand Clos	rue Lucien Thomas	0	0
60		Bénouville	CAEN	OUISTREHAM	Bureau 2 - Préau de l'école élémentaire - Rue du Grand Clos	rue Madame Léa Vion	0	0
60		Bénouville	CAEN	OUISTREHAM	Bureau 2 - Préau de l'école élémentaire - Rue du Grand Clos	rue Oxford And Bucks	0	0
60		Bénouville	CAEN	OUISTREHAM	Bureau 2 - Préau de l'école élémentaire - Rue du Grand Clos	rue Saint Vast	0	0
60		Bénouville	CAEN	OUISTREHAM	Bureau 2 - Préau de l'école élémentaire - Rue du Grand Clos	Zone Commerciale	0	0
64		Bernières-d'Ailly	CAEN	FALAISE	Mairie - salle de réunion - 1 rue des laiteries		1	1
66		Bernières-sur-Mer	CAEN	COURSEULLES/MER	**Bureau 1 - Mairie - rue Hervé Léguillon - bureau centralisateur**	avenue des Algues	**2**	**1**
66		Bernières-sur-Mer	CAEN	COURSEULLES/MER	Bureau 1 - Mairie - rue Hervé Léguillon - bureau centralisateur	avenue des Hirondelles	0	0
66		Bernières-sur-Mer	CAEN	COURSEULLES/MER	Bureau 1 - Mairie - rue Hervé Léguillon - bureau centralisateur	avenue Georges Pierre	0	0
66		Bernières-sur-Mer	CAEN	COURSEULLES/MER	Bureau 1 - Mairie - rue Hervé Léguillon - bureau centralisateur	chemin de la Ruelle Noire	0	0
66		Bernières-sur-Mer	CAEN	COURSEULLES/MER	Bureau 1 - Mairie - rue Hervé Léguillon - bureau centralisateur	chemin du Manoir	0	0
66		Bernières-sur-Mer	CAEN	COURSEULLES/MER	Bureau 1 - Mairie - rue Hervé Léguillon - bureau centralisateur	chemin Grande voie	0	0
66		Bernières-sur-Mer	CAEN	COURSEULLES/MER	Bureau 1 - Mairie - rue Hervé Léguillon - bureau centralisateur	rue Abbé Hébert	0	0
66		Bernières-sur-Mer	CAEN	COURSEULLES/MER	Bureau 1 - Mairie - rue Hervé Léguillon - bureau centralisateur	rue Achille Min	0	0
66		Bernières-sur-Mer	CAEN	COURSEULLES/MER	Bureau 1 - Mairie - rue Hervé Léguillon - bureau centralisateur	rue Arcisse de Caumont	0	0
66		Bernières-sur-Mer	CAEN	COURSEULLES/MER	Bureau 1 - Mairie - rue Hervé Léguillon - bureau centralisateur	rue Armandine Peuvret	0	0
66		Bernières-sur-Mer	CAEN	COURSEULLES/MER	Bureau 1 - Mairie - rue Hervé Léguillon - bureau centralisateur	rue Bény	0	0
66		Bernières-sur-Mer	CAEN	COURSEULLES/MER	Bureau 1 - Mairie - rue Hervé Léguillon - bureau centralisateur	rue Berthelemy	0	0
66		Bernières-sur-Mer	CAEN	COURSEULLES/MER	Bureau 1 - Mairie - rue Hervé Léguillon - bureau centralisateur	rue Caline	0	0
66		Bernières-sur-Mer	CAEN	COURSEULLES/MER	Bureau 1 - Mairie - rue Hervé Léguillon - bureau centralisateur	rue Cauvigny	0	0
66		Bernières-sur-Mer	CAEN	COURSEULLES/MER	Bureau 1 - Mairie - rue Hervé Léguillon - bureau centralisateur	rue Corderie	0	0
66		Bernières-sur-Mer	CAEN	COURSEULLES/MER	Bureau 1 - Mairie - rue Hervé Léguillon - bureau centralisateur	rue Crieux	0	0
66		Bernières-sur-Mer	CAEN	COURSEULLES/MER	Bureau 1 - Mairie - rue Hervé Léguillon - bureau centralisateur	rue de Courseulles	0	0
66		Bernières-sur-Mer	CAEN	COURSEULLES/MER	Bureau 1 - Mairie - rue Hervé Léguillon - bureau centralisateur	rue de Verdun	0	0
66		Bernières-sur-Mer	CAEN	COURSEULLES/MER	Bureau 1 - Mairie - rue Hervé Léguillon - bureau centralisateur	rue des Etrilles	0	0
66		Bernières-sur-Mer	CAEN	COURSEULLES/MER	Bureau 1 - Mairie - rue Hervé Léguillon - bureau centralisateur	rue des Fleurs	0	0
66		Bernières-sur-Mer	CAEN	COURSEULLES/MER	Bureau 1 - Mairie - rue Hervé Léguillon - bureau centralisateur	rue des Français	0	0
66		Bernières-sur-Mer	CAEN	COURSEULLES/MER	Bureau 1 - Mairie - rue Hervé Léguillon - bureau centralisateur	rue des Mouettes	0	0
66		Bernières-sur-Mer	CAEN	COURSEULLES/MER	Bureau 1 - Mairie - rue Hervé Léguillon - bureau centralisateur	rue des Muses	0	0
66		Bernières-sur-Mer	CAEN	COURSEULLES/MER	Bureau 1 - Mairie - rue Hervé Léguillon - bureau centralisateur	rue des Rues	0	0

INSEE	INSEE (ancien)	COMMUNE	ARRT	CANTON	ADRESSE BV	ELECTEURS DOMICILIES	Nb BV commune	BV (vérif)
66		Bernières-sur-Mer	CAEN	COURSEULLES/MER	Bureau 1 - Mairie - rue Hervé Léguillon - bureau centralisateur	rue du Ancien Havre	0	0
66		Bernières-sur-Mer	CAEN	COURSEULLES/MER	Bureau 1 - Mairie - rue Hervé Léguillon - bureau centralisateur	rue du Bon Air	0	0
66		Bernières-sur-Mer	CAEN	COURSEULLES/MER	Bureau 1 - Mairie - rue Hervé Léguillon - bureau centralisateur	rue du Bouquet	0	0
66		Bernières-sur-Mer	CAEN	COURSEULLES/MER	Bureau 1 - Mairie - rue Hervé Léguillon - bureau centralisateur	rue du Clos Amandine	0	0
66		Bernières-sur-Mer	CAEN	COURSEULLES/MER	Bureau 1 - Mairie - rue Hervé Léguillon - bureau centralisateur	rue du Débarquement	0	0
66		Bernières-sur-Mer	CAEN	COURSEULLES/MER	Bureau 1 - Mairie - rue Hervé Léguillon - bureau centralisateur	rue du Général Leclerc	0	0
66		Bernières-sur-Mer	CAEN	COURSEULLES/MER	Bureau 1 - Mairie - rue Hervé Léguillon - bureau centralisateur	rue du Marais	0	0
66		Bernières-sur-Mer	CAEN	COURSEULLES/MER	Bureau 1 - Mairie - rue Hervé Léguillon - bureau centralisateur	rue du Professeur M. Auvray	0	0
66		Bernières-sur-Mer	CAEN	COURSEULLES/MER	Bureau 1 - Mairie - rue Hervé Léguillon - bureau centralisateur	rue du Royal Berkshire	0	0
66		Bernières-sur-Mer	CAEN	COURSEULLES/MER	Bureau 1 - Mairie - rue Hervé Léguillon - bureau centralisateur	rue du Six Juin	0	0
66		Bernières-sur-Mer	CAEN	COURSEULLES/MER	Bureau 1 - Mairie - rue Hervé Léguillon - bureau centralisateur	rue du Vieux Chêne	0	0
66		Bernières-sur-Mer	CAEN	COURSEULLES/MER	Bureau 1 - Mairie - rue Hervé Léguillon - bureau centralisateur	rue Eglise	0	0
66		Bernières-sur-Mer	CAEN	COURSEULLES/MER	Bureau 1 - Mairie - rue Hervé Léguillon - bureau centralisateur	rue Fernand Trehet	0	0
66		Bernières-sur-Mer	CAEN	COURSEULLES/MER	Bureau 1 - Mairie - rue Hervé Léguillon - bureau centralisateur	rue Hervé léguillon	0	0
66		Bernières-sur-Mer	CAEN	COURSEULLES/MER	Bureau 1 - Mairie - rue Hervé Léguillon - bureau centralisateur	rue Jean de la Varende	0	0
66		Bernières-sur-Mer	CAEN	COURSEULLES/MER	Bureau 1 - Mairie - rue Hervé Léguillon - bureau centralisateur	rue Léopold Hettier	0	0
66		Bernières-sur-Mer	CAEN	COURSEULLES/MER	Bureau 1 - Mairie - rue Hervé Léguillon - bureau centralisateur	rue Manche	0	0
66		Bernières-sur-Mer	CAEN	COURSEULLES/MER	Bureau 1 - Mairie - rue Hervé Léguillon - bureau centralisateur	rue Marcassin	0	0
66		Bernières-sur-Mer	CAEN	COURSEULLES/MER	Bureau 1 - Mairie - rue Hervé Léguillon - bureau centralisateur	rue Marguerite	0	0
66		Bernières-sur-Mer	CAEN	COURSEULLES/MER	Bureau 1 - Mairie - rue Hervé Léguillon - bureau centralisateur	rue Montauban	0	0
66		Bernières-sur-Mer	CAEN	COURSEULLES/MER	Bureau 1 - Mairie - rue Hervé Léguillon - bureau centralisateur	rue Nicole Denis	0	0
66		Bernières-sur-Mer	CAEN	COURSEULLES/MER	Bureau 1 - Mairie - rue Hervé Léguillon - bureau centralisateur	rue Pierre Debout	0	0
66		Bernières-sur-Mer	CAEN	COURSEULLES/MER	Bureau 1 - Mairie - rue Hervé Léguillon - bureau centralisateur	rue Pigeonnier	0	0
66		Bernières-sur-Mer	CAEN	COURSEULLES/MER	Bureau 1 - Mairie - rue Hervé Léguillon - bureau centralisateur	rue Québec	0	0
66		Bernières-sur-Mer	CAEN	COURSEULLES/MER	Bureau 1 - Mairie - rue Hervé Léguillon - bureau centralisateur	rue Queen's Own Rifles	0	0
66		Bernières-sur-Mer	CAEN	COURSEULLES/MER	Bureau 1 - Mairie - rue Hervé Léguillon - bureau centralisateur	rue Quintefeuille	0	0
66		Bernières-sur-Mer	CAEN	COURSEULLES/MER	Bureau 1 - Mairie - rue Hervé Léguillon - bureau centralisateur	rue Rgt de la Chaudière	0	0
66		Bernières-sur-Mer	CAEN	COURSEULLES/MER	Bureau 1 - Mairie - rue Hervé Léguillon - bureau centralisateur	rue Sauvegrain	0	0
66		Bernières-sur-Mer	CAEN	COURSEULLES/MER	Bureau 1 - Mairie - rue Hervé Léguillon - bureau centralisateur	rue Tailleville et Tourelle	0	0
66		Bernières-sur-Mer	CAEN	COURSEULLES/MER	Bureau 1 - Mairie - rue Hervé Léguillon - bureau centralisateur	rue Triboulet	0	0
66		Bernières-sur-Mer	CAEN	COURSEULLES/MER	Bureau 1 - Mairie - rue Hervé Léguillon - bureau centralisateur	rue Victor Tesnière	0	0
66		Bernières-sur-Mer	CAEN	COURSEULLES/MER	Bureau 1 - Mairie - rue Hervé Léguillon - bureau centralisateur	rue Vignoble	0	0
66		Bernières-sur-Mer	CAEN	COURSEULLES/MER	**Bureau 2 - salle d'activités - Place Eiseingen**	chemin du Sentier	**0**	**1**
66		Bernières-sur-Mer	CAEN	COURSEULLES/MER	Bureau 2 - salle d'activités - Place Eiseingen	place des Elymes	0	0
66		Bernières-sur-Mer	CAEN	COURSEULLES/MER	Bureau 2 - salle d'activités - Place Eiseingen	place des Oyats	0	0
66		Bernières-sur-Mer	CAEN	COURSEULLES/MER	Bureau 2 - salle d'activités - Place Eiseingen	place des Salicornes	0	0
66		Bernières-sur-Mer	CAEN	COURSEULLES/MER	Bureau 2 - salle d'activités - Place Eiseingen	place des Silènes	0	0
66		Bernières-sur-Mer	CAEN	COURSEULLES/MER	Bureau 2 - salle d'activités - Place Eiseingen	rue Bazin	0	0
66		Bernières-sur-Mer	CAEN	COURSEULLES/MER	Bureau 2 - salle d'activités - Place Eiseingen	rue Betourne	0	0
66		Bernières-sur-Mer	CAEN	COURSEULLES/MER	Bureau 2 - salle d'activités - Place Eiseingen	rue Bisquine	0	0
66		Bernières-sur-Mer	CAEN	COURSEULLES/MER	Bureau 2 - salle d'activités - Place Eiseingen	rue Camp de Pie	0	0
66		Bernières-sur-Mer	CAEN	COURSEULLES/MER	Bureau 2 - salle d'activités - Place Eiseingen	rue Candots	0	0
66		Bernières-sur-Mer	CAEN	COURSEULLES/MER	Bureau 2 - salle d'activités - Place Eiseingen	rue Castel	0	0
66		Bernières-sur-Mer	CAEN	COURSEULLES/MER	Bureau 2 - salle d'activités - Place Eiseingen	rue Champ Missy	0	0
66		Bernières-sur-Mer	CAEN	COURSEULLES/MER	Bureau 2 - salle d'activités - Place Eiseingen	rue Charles de Gaulle	0	0
66		Bernières-sur-Mer	CAEN	COURSEULLES/MER	Bureau 2 - salle d'activités - Place Eiseingen	rue Clos de la Mer	0	0
66		Bernières-sur-Mer	CAEN	COURSEULLES/MER	Bureau 2 - salle d'activités - Place Eiseingen	rue Cotre	0	0
66		Bernières-sur-Mer	CAEN	COURSEULLES/MER	Bureau 2 - salle d'activités - Place Eiseingen	rue de la Cohorte	0	0
66		Bernières-sur-Mer	CAEN	COURSEULLES/MER	Bureau 2 - salle d'activités - Place Eiseingen	rue de la Libération	0	0
66		Bernières-sur-Mer	CAEN	COURSEULLES/MER	Bureau 2 - salle d'activités - Place Eiseingen	rue de la Luzerne	0	0
66		Bernières-sur-Mer	CAEN	COURSEULLES/MER	Bureau 2 - salle d'activités - Place Eiseingen	rue de la Plaine	0	0
66		Bernières-sur-Mer	CAEN	COURSEULLES/MER	Bureau 2 - salle d'activités - Place Eiseingen	rue de l'Orangerie	0	0
66		Bernières-sur-Mer	CAEN	COURSEULLES/MER	Bureau 2 - salle d'activités - Place Eiseingen	rue des Bucardes	0	0
66		Bernières-sur-Mer	CAEN	COURSEULLES/MER	Bureau 2 - salle d'activités - Place Eiseingen	rue des Catamarans	0	0
66		Bernières-sur-Mer	CAEN	COURSEULLES/MER	Bureau 2 - salle d'activités - Place Eiseingen	rue des Mésanges	0	0
66		Bernières-sur-Mer	CAEN	COURSEULLES/MER	Bureau 2 - salle d'activités - Place Eiseingen	rue des Pélerins	0	0
66		Bernières-sur-Mer	CAEN	COURSEULLES/MER	Bureau 2 - salle d'activités - Place Eiseingen	rue des Pommiers	0	0
66		Bernières-sur-Mer	CAEN	COURSEULLES/MER	Bureau 2 - salle d'activités - Place Eiseingen	rue Doris	0	0
66		Bernières-sur-Mer	CAEN	COURSEULLES/MER	Bureau 2 - salle d'activités - Place Eiseingen	rue du Colombier	0	0
66		Bernières-sur-Mer	CAEN	COURSEULLES/MER	Bureau 2 - salle d'activités - Place Eiseingen	rue du Courlis	0	0
66		Bernières-sur-Mer	CAEN	COURSEULLES/MER	Bureau 2 - salle d'activités - Place Eiseingen	rue du Littoral	0	0
66		Bernières-sur-Mer	CAEN	COURSEULLES/MER	Bureau 2 - salle d'activités - Place Eiseingen	rue Fabrique	0	0
66		Bernières-sur-Mer	CAEN	COURSEULLES/MER	Bureau 2 - salle d'activités - Place Eiseingen	rue Falaise	0	0
66		Bernières-sur-Mer	CAEN	COURSEULLES/MER	Bureau 2 - salle d'activités - Place Eiseingen	rue Fausse Equerre	0	0
66		Bernières-sur-Mer	CAEN	COURSEULLES/MER	Bureau 2 - salle d'activités - Place Eiseingen	rue Grand Champ	0	0
66		Bernières-sur-Mer	CAEN	COURSEULLES/MER	Bureau 2 - salle d'activités - Place Eiseingen	rue Maréchal Foch	0	0
66		Bernières-sur-Mer	CAEN	COURSEULLES/MER	Bureau 2 - salle d'activités - Place Eiseingen	rue Michel Bodard	0	0
66		Bernières-sur-Mer	CAEN	COURSEULLES/MER	Bureau 2 - salle d'activités - Place Eiseingen	rue Moisant de Brieux	0	0
66		Bernières-sur-Mer	CAEN	COURSEULLES/MER	Bureau 2 - salle d'activités - Place Eiseingen	rue Montgomery	0	0
66		Bernières-sur-Mer	CAEN	COURSEULLES/MER	Bureau 2 - salle d'activités - Place Eiseingen	rue Moulin à Vouede	0	0
66		Bernières-sur-Mer	CAEN	COURSEULLES/MER	Bureau 2 - salle d'activités - Place Eiseingen	rue Mutes	0	0

INSEE	INSEE (ancien)	COMMUNE	ARRT	CANTON	ADRESSE BV	ELECTEURS DOMICILIES	Nb BV commune	BV (vérif)
66		Bernières-sur-Mer	CAEN	COURSEULLES/MER	Bureau 2 - salle d'activités - Place Eiseingen	rue Picoteux	0	0
66		Bernières-sur-Mer	CAEN	COURSEULLES/MER	Bureau 2 - salle d'activités - Place Eiseingen	rue Platte	0	0
66		Bernières-sur-Mer	CAEN	COURSEULLES/MER	Bureau 2 - salle d'activités - Place Eiseingen	rue Roche du Levant	0	0
66		Bernières-sur-Mer	CAEN	COURSEULLES/MER	Bureau 2 - salle d'activités - Place Eiseingen	rue Roncheret	0	0
66		Bernières-sur-Mer	CAEN	COURSEULLES/MER	Bureau 2 - salle d'activités - Place Eiseingen	rue Seine et Oise	0	0
66		Bernières-sur-Mer	CAEN	COURSEULLES/MER	Bureau 2 - salle d'activités - Place Eiseingen	rue Traversière	0	0
68		Biéville-Beuville	CAEN	OUISTREHAM	**Bureau 1 - Cantine municipale - bureau centralisateur**	sur le territoire de l'ancienne commune de BEUVILLE	**2**	**1**
68		Biéville-Beuville	CAEN	OUISTREHAM	**Bureau 2 - Salle de jeux de l'école maternelle**	sur le territoire de l'ancienne commune de BIEVILLE SUR ORNE	**0**	**1**
76		Blainville-sur-Orne	CAEN	OUISTREHAM	**Bureau 1 - Groupe scolaire Colbert - rue Général Leclerc**	allée Robert Desnos	**0**	**1**
76		Blainville-sur-Orne	CAEN	OUISTREHAM	Bureau 1 - Groupe scolaire Colbert - rue Général Leclerc	place Alexandre Dumas	0	0
76		Blainville-sur-Orne	CAEN	OUISTREHAM	Bureau 1 - Groupe scolaire Colbert - rue Général Leclerc	place de la Liberté	0	0
76		Blainville-sur-Orne	CAEN	OUISTREHAM	Bureau 1 - Groupe scolaire Colbert - rue Général Leclerc	place des Cosmonautes	0	0
76		Blainville-sur-Orne	CAEN	OUISTREHAM	Bureau 1 - Groupe scolaire Colbert - rue Général Leclerc	place des Lauriers	0	0
76		Blainville-sur-Orne	CAEN	OUISTREHAM	Bureau 1 - Groupe scolaire Colbert - rue Général Leclerc	place des Verts Prés	0	0
76		Blainville-sur-Orne	CAEN	OUISTREHAM	Bureau 1 - Groupe scolaire Colbert - rue Général Leclerc	place du 14 juillet	0	0
76		Blainville-sur-Orne	CAEN	OUISTREHAM	Bureau 1 - Groupe scolaire Colbert - rue Général Leclerc	place du Clos des Oiseaux	0	0
76		Blainville-sur-Orne	CAEN	OUISTREHAM	Bureau 1 - Groupe scolaire Colbert - rue Général Leclerc	place Georges Clémenceau	0	0
76		Blainville-sur-Orne	CAEN	OUISTREHAM	Bureau 1 - Groupe scolaire Colbert - rue Général Leclerc	place Jean Jaurès	0	0
76		Blainville-sur-Orne	CAEN	OUISTREHAM	Bureau 1 - Groupe scolaire Colbert - rue Général Leclerc	place Jeanne d'Arc	0	0
76		Blainville-sur-Orne	CAEN	OUISTREHAM	Bureau 1 - Groupe scolaire Colbert - rue Général Leclerc	place Léon Blum	0	0
76		Blainville-sur-Orne	CAEN	OUISTREHAM	Bureau 1 - Groupe scolaire Colbert - rue Général Leclerc	place Pierre et Marie Curie	0	0
76		Blainville-sur-Orne	CAEN	OUISTREHAM	Bureau 1 - Groupe scolaire Colbert - rue Général Leclerc	place Youri Gagarine	0	0
76		Blainville-sur-Orne	CAEN	OUISTREHAM	Bureau 1 - Groupe scolaire Colbert - rue Général Leclerc	résidence Colbert (du bâtiment K au bâtiment U)	0	0
76		Blainville-sur-Orne	CAEN	OUISTREHAM	Bureau 1 - Groupe scolaire Colbert - rue Général Leclerc	rue Ambroise Croizat	0	0
76		Blainville-sur-Orne	CAEN	OUISTREHAM	Bureau 1 - Groupe scolaire Colbert - rue Général Leclerc	rue Blériot	0	0
76		Blainville-sur-Orne	CAEN	OUISTREHAM	Bureau 1 - Groupe scolaire Colbert - rue Général Leclerc	rue Calmette	0	0
76		Blainville-sur-Orne	CAEN	OUISTREHAM	Bureau 1 - Groupe scolaire Colbert - rue Général Leclerc	rue Camille Desmoulins	0	0
76		Blainville-sur-Orne	CAEN	OUISTREHAM	Bureau 1 - Groupe scolaire Colbert - rue Général Leclerc	rue de la Fraternité	0	0
76		Blainville-sur-Orne	CAEN	OUISTREHAM	Bureau 1 - Groupe scolaire Colbert - rue Général Leclerc	rue de l'Espérance	0	0
76		Blainville-sur-Orne	CAEN	OUISTREHAM	Bureau 1 - Groupe scolaire Colbert - rue Général Leclerc	rue des Romains	0	0
76		Blainville-sur-Orne	CAEN	OUISTREHAM	Bureau 1 - Groupe scolaire Colbert - rue Général Leclerc	rue d'Hauteville	0	0
76		Blainville-sur-Orne	CAEN	OUISTREHAM	Bureau 1 - Groupe scolaire Colbert - rue Général Leclerc	rue du Bon Repos	0	0
76		Blainville-sur-Orne	CAEN	OUISTREHAM	Bureau 1 - Groupe scolaire Colbert - rue Général Leclerc	rue du Général Leclerc	0	0
76		Blainville-sur-Orne	CAEN	OUISTREHAM	Bureau 1 - Groupe scolaire Colbert - rue Général Leclerc	rue Erckmann Chatrian	0	0
76		Blainville-sur-Orne	CAEN	OUISTREHAM	Bureau 1 - Groupe scolaire Colbert - rue Général Leclerc	rue Guillaume le Conquérant	0	0
76		Blainville-sur-Orne	CAEN	OUISTREHAM	Bureau 1 - Groupe scolaire Colbert - rue Général Leclerc	rue Jean Mermoz	0	0
76		Blainville-sur-Orne	CAEN	OUISTREHAM	Bureau 1 - Groupe scolaire Colbert - rue Général Leclerc	rue Maurice Hébert	0	0
76		Blainville-sur-Orne	CAEN	OUISTREHAM	Bureau 1 - Groupe scolaire Colbert - rue Général Leclerc	rue Romain Rolland	0	0
76		Blainville-sur-Orne	CAEN	OUISTREHAM	Bureau 1 - Groupe scolaire Colbert - rue Général Leclerc	rue Victor Hugo	0	0
76		Blainville-sur-Orne	CAEN	OUISTREHAM	Bureau 1 - Groupe scolaire Colbert - rue Général Leclerc	rue Victor Shoelcher	0	0
76		Blainville-sur-Orne	CAEN	OUISTREHAM	Bureau 1 - Groupe scolaire Colbert - rue Général Leclerc	zone industrielle	0	0
76		Blainville-sur-Orne	CAEN	OUISTREHAM	**Bureau 2 - Groupe scolaire Joliot Curie - rue Louise Michel**	avenue de la République	**0**	**1**
76		Blainville-sur-Orne	CAEN	OUISTREHAM	Bureau 2 - Groupe scolaire Joliot Curie - rue Louise Michel	impasse des Meuniers	0	0
76		Blainville-sur-Orne	CAEN	OUISTREHAM	Bureau 2 - Groupe scolaire Joliot Curie - rue Louise Michel	impasse des Tailleurs de Pierre	0	0
76		Blainville-sur-Orne	CAEN	OUISTREHAM	Bureau 2 - Groupe scolaire Joliot Curie - rue Louise Michel	impasse Guillaume Appolinaire	0	0
76		Blainville-sur-Orne	CAEN	OUISTREHAM	Bureau 2 - Groupe scolaire Joliot Curie - rue Louise Michel	impasse Guynemer	0	0
76		Blainville-sur-Orne	CAEN	OUISTREHAM	Bureau 2 - Groupe scolaire Joliot Curie - rue Louise Michel	lotissement les Champs de Blé	0	0
76		Blainville-sur-Orne	CAEN	OUISTREHAM	Bureau 2 - Groupe scolaire Joliot Curie - rue Louise Michel	place Antoine de Saint Exupéry	0	0
76		Blainville-sur-Orne	CAEN	OUISTREHAM	Bureau 2 - Groupe scolaire Joliot Curie - rue Louise Michel	place Arthur Rimbaud	0	0
76		Blainville-sur-Orne	CAEN	OUISTREHAM	Bureau 2 - Groupe scolaire Joliot Curie - rue Louise Michel	place Charles Beaudelaire	0	0
76		Blainville-sur-Orne	CAEN	OUISTREHAM	Bureau 2 - Groupe scolaire Joliot Curie - rue Louise Michel	place Commandant Kieffer	0	0
76		Blainville-sur-Orne	CAEN	OUISTREHAM	Bureau 2 - Groupe scolaire Joliot Curie - rue Louise Michel	place de la Résistance	0	0
76		Blainville-sur-Orne	CAEN	OUISTREHAM	Bureau 2 - Groupe scolaire Joliot Curie - rue Louise Michel	place Frédéric Chopin	0	0
76		Blainville-sur-Orne	CAEN	OUISTREHAM	Bureau 2 - Groupe scolaire Joliot Curie - rue Louise Michel	place Gustave Flaubert	0	0
76		Blainville-sur-Orne	CAEN	OUISTREHAM	Bureau 2 - Groupe scolaire Joliot Curie - rue Louise Michel	place Guy Mocquet	0	0
76		Blainville-sur-Orne	CAEN	OUISTREHAM	Bureau 2 - Groupe scolaire Joliot Curie - rue Louise Michel	place Henri Dunant	0	0
76		Blainville-sur-Orne	CAEN	OUISTREHAM	Bureau 2 - Groupe scolaire Joliot Curie - rue Louise Michel	place Jacques Prévert	0	0
76		Blainville-sur-Orne	CAEN	OUISTREHAM	Bureau 2 - Groupe scolaire Joliot Curie - rue Louise Michel	place Jean Moulin	0	0
76		Blainville-sur-Orne	CAEN	OUISTREHAM	Bureau 2 - Groupe scolaire Joliot Curie - rue Louise Michel	place Marcel Achard	0	0
76		Blainville-sur-Orne	CAEN	OUISTREHAM	Bureau 2 - Groupe scolaire Joliot Curie - rue Louise Michel	place Marcel Cachin	0	0
76		Blainville-sur-Orne	CAEN	OUISTREHAM	Bureau 2 - Groupe scolaire Joliot Curie - rue Louise Michel	place Marcel Pagnol	0	0
76		Blainville-sur-Orne	CAEN	OUISTREHAM	Bureau 2 - Groupe scolaire Joliot Curie - rue Louise Michel	place Paul Verlaine	0	0
76		Blainville-sur-Orne	CAEN	OUISTREHAM	Bureau 2 - Groupe scolaire Joliot Curie - rue Louise Michel	place Samuel Beckett	0	0
76		Blainville-sur-Orne	CAEN	OUISTREHAM	Bureau 2 - Groupe scolaire Joliot Curie - rue Louise Michel	place Voltaire	0	0
76		Blainville-sur-Orne	CAEN	OUISTREHAM	Bureau 2 - Groupe scolaire Joliot Curie - rue Louise Michel	route de la Vallée	0	0
76		Blainville-sur-Orne	CAEN	OUISTREHAM	Bureau 2 - Groupe scolaire Joliot Curie - rue Louise Michel	rue Albert Schweitzer	0	0
76		Blainville-sur-Orne	CAEN	OUISTREHAM	Bureau 2 - Groupe scolaire Joliot Curie - rue Louise Michel	rue de Cambrai	0	0
76		Blainville-sur-Orne	CAEN	OUISTREHAM	Bureau 2 - Groupe scolaire Joliot Curie - rue Louise Michel	rue des Chantiers Navals	0	0
76		Blainville-sur-Orne	CAEN	OUISTREHAM	Bureau 2 - Groupe scolaire Joliot Curie - rue Louise Michel	rue des Charpentiers	0	0
76		Blainville-sur-Orne	CAEN	OUISTREHAM	Bureau 2 - Groupe scolaire Joliot Curie - rue Louise Michel	rue des Couturières	0	0
76		Blainville-sur-Orne	CAEN	OUISTREHAM	Bureau 2 - Groupe scolaire Joliot Curie - rue Louise Michel	rue des Dentellières	0	0

INSEE	INSEE (ancien)	COMMUNE	ARRT	CANTON	ADRESSE BV	ELECTEURS DOMICILIES	Nb BV commune	BV (vérif)
76		Blainville-sur-Orne	CAEN	OUISTREHAM	Bureau 2 - Groupe scolaire Joliot Curie - rue Louise Michel	rue des Lavandières	0	0
76		Blainville-sur-Orne	CAEN	OUISTREHAM	Bureau 2 - Groupe scolaire Joliot Curie - rue Louise Michel	rue du Colonel Fabien	0	0
76		Blainville-sur-Orne	CAEN	OUISTREHAM	Bureau 2 - Groupe scolaire Joliot Curie - rue Louise Michel	rue Emile Zola	0	0
76		Blainville-sur-Orne	CAEN	OUISTREHAM	Bureau 2 - Groupe scolaire Joliot Curie - rue Louise Michel	rue François Mauriac	0	0
76		Blainville-sur-Orne	CAEN	OUISTREHAM	Bureau 2 - Groupe scolaire Joliot Curie - rue Louise Michel	rue Fred Scamaroni	0	0
76		Blainville-sur-Orne	CAEN	OUISTREHAM	Bureau 2 - Groupe scolaire Joliot Curie - rue Louise Michel	rue Jules Ferry	0	0
76		Blainville-sur-Orne	CAEN	OUISTREHAM	Bureau 2 - Groupe scolaire Joliot Curie - rue Louise Michel	rue Maurice Thorez	0	0
76		Blainville-sur-Orne	CAEN	OUISTREHAM	Bureau 2 - Groupe scolaire Joliot Curie - rue Louise Michel	rue Paul Vaillant Couturier	0	0
76		Blainville-sur-Orne	CAEN	OUISTREHAM	Bureau 2 - Groupe scolaire Joliot Curie - rue Louise Michel	rue Pierre Sémard	0	0
76		Blainville-sur-Orne	CAEN	OUISTREHAM	Bureau 2 - Groupe scolaire Joliot Curie - rue Louise Michel	rue Robespierre	0	0
76		Blainville-sur-Orne	CAEN	OUISTREHAM	**Bureau 3 - Mairie - rue Général Leclerc - bureau centralisateur**	4 bis rue du Général Leclerc	**4**	**1**
76		Blainville-sur-Orne	CAEN	OUISTREHAM	Bureau 3 - Mairie - rue Général Leclerc - bureau centralisateur	boulevard Périphérique	0	0
76		Blainville-sur-Orne	CAEN	OUISTREHAM	Bureau 3 - Mairie - rue Général Leclerc - bureau centralisateur	le Château	0	0
76		Blainville-sur-Orne	CAEN	OUISTREHAM	Bureau 3 - Mairie - rue Général Leclerc - bureau centralisateur	place de l'Eglise	0	0
76		Blainville-sur-Orne	CAEN	OUISTREHAM	Bureau 3 - Mairie - rue Général Leclerc - bureau centralisateur	résidence Colbert (du bâtiment A au bâtiment J)	0	0
76		Blainville-sur-Orne	CAEN	OUISTREHAM	Bureau 3 - Mairie - rue Général Leclerc - bureau centralisateur	résidence de l'Eglise	0	0
76		Blainville-sur-Orne	CAEN	OUISTREHAM	Bureau 3 - Mairie - rue Général Leclerc - bureau centralisateur	route de Ouistreham	0	0
76		Blainville-sur-Orne	CAEN	OUISTREHAM	Bureau 3 - Mairie - rue Général Leclerc - bureau centralisateur	rue Albert Catherine	0	0
76		Blainville-sur-Orne	CAEN	OUISTREHAM	Bureau 3 - Mairie - rue Général Leclerc - bureau centralisateur	rue de la Marne	0	0
76		Blainville-sur-Orne	CAEN	OUISTREHAM	Bureau 3 - Mairie - rue Général Leclerc - bureau centralisateur	rue de l'Avenir	0	0
76		Blainville-sur-Orne	CAEN	OUISTREHAM	Bureau 3 - Mairie - rue Général Leclerc - bureau centralisateur	rue de Noyon	0	0
76		Blainville-sur-Orne	CAEN	OUISTREHAM	Bureau 3 - Mairie - rue Général Leclerc - bureau centralisateur	rue de Reims	0	0
76		Blainville-sur-Orne	CAEN	OUISTREHAM	Bureau 3 - Mairie - rue Général Leclerc - bureau centralisateur	rue de Verdun	0	0
76		Blainville-sur-Orne	CAEN	OUISTREHAM	Bureau 3 - Mairie - rue Général Leclerc - bureau centralisateur	rue des Aigrettes	0	0
76		Blainville-sur-Orne	CAEN	OUISTREHAM	Bureau 3 - Mairie - rue Général Leclerc - bureau centralisateur	rue des Courlis	0	0
76		Blainville-sur-Orne	CAEN	OUISTREHAM	Bureau 3 - Mairie - rue Général Leclerc - bureau centralisateur	rue du Château	0	0
76		Blainville-sur-Orne	CAEN	OUISTREHAM	Bureau 3 - Mairie - rue Général Leclerc - bureau centralisateur	rue du Général de Gaulle	0	0
76		Blainville-sur-Orne	CAEN	OUISTREHAM	Bureau 3 - Mairie - rue Général Leclerc - bureau centralisateur	rue du Parc	0	0
76		Blainville-sur-Orne	CAEN	OUISTREHAM	Bureau 3 - Mairie - rue Général Leclerc - bureau centralisateur	rue Jean Goueslard	0	0
76		Blainville-sur-Orne	CAEN	OUISTREHAM	Bureau 3 - Mairie - rue Général Leclerc - bureau centralisateur	rue Lamberville - résidence Lamberville	0	0
76		Blainville-sur-Orne	CAEN	OUISTREHAM	Bureau 3 - Mairie - rue Général Leclerc - bureau centralisateur	rue Lemarchand	0	0
76		Blainville-sur-Orne	CAEN	OUISTREHAM	Bureau 3 - Mairie - rue Général Leclerc - bureau centralisateur	rue Louise Michel	0	0
76		Blainville-sur-Orne	CAEN	OUISTREHAM	Bureau 3 - Mairie - rue Général Leclerc - bureau centralisateur	rue d'Athènes - Lotissement "Terres d'Avenir"	0	0
76		Blainville-sur-Orne	CAEN	OUISTREHAM	Bureau 3 - Mairie - rue Général Leclerc - bureau centralisateur	rue de Bruxelles - Lotissement "Terres d'Avenir"	0	0
76		Blainville-sur-Orne	CAEN	OUISTREHAM	Bureau 3 - Mairie - rue Général Leclerc - bureau centralisateur	rue de Budapest - Lotissement "Terres d'Avenir"	0	0
76		Blainville-sur-Orne	CAEN	OUISTREHAM	Bureau 3 - Mairie - rue Général Leclerc - bureau centralisateur	rue du Luxembourg - Lotissement "Terres d'Avenir"	0	0
76		Blainville-sur-Orne	CAEN	OUISTREHAM	Bureau 3 - Mairie - rue Général Leclerc - bureau centralisateur	rue de Berlin - Lotissement "Terres d'Avenir"	0	0
76		Blainville-sur-Orne	CAEN	OUISTREHAM	**Bureau 4 - Gymnase André Lenormand - rue Gabriel Péri**	allée Georges Braque	**0**	**1**
76		Blainville-sur-Orne	CAEN	OUISTREHAM	Bureau 4 - Gymnase André Lenormand - rue Gabriel Péri	boulevard Jacques Duclos	0	0
76		Blainville-sur-Orne	CAEN	OUISTREHAM	Bureau 4 - Gymnase André Lenormand - rue Gabriel Péri	impasse P. Gauguin	0	0
76		Blainville-sur-Orne	CAEN	OUISTREHAM	Bureau 4 - Gymnase André Lenormand - rue Gabriel Péri	place des Chênes	0	0
76		Blainville-sur-Orne	CAEN	OUISTREHAM	Bureau 4 - Gymnase André Lenormand - rue Gabriel Péri	place Fernand Léger	0	0
76		Blainville-sur-Orne	CAEN	OUISTREHAM	Bureau 4 - Gymnase André Lenormand - rue Gabriel Péri	place Pierre Gilles de Gennes	0	0
76		Blainville-sur-Orne	CAEN	OUISTREHAM	Bureau 4 - Gymnase André Lenormand - rue Gabriel Péri	placette Boris Vian	0	0
76		Blainville-sur-Orne	CAEN	OUISTREHAM	Bureau 4 - Gymnase André Lenormand - rue Gabriel Péri	placette Chantal Mauduit	0	0
76		Blainville-sur-Orne	CAEN	OUISTREHAM	Bureau 4 - Gymnase André Lenormand - rue Gabriel Péri	placette Jacques Tati	0	0
76		Blainville-sur-Orne	CAEN	OUISTREHAM	Bureau 4 - Gymnase André Lenormand - rue Gabriel Péri	quartier Ouest	0	0
76		Blainville-sur-Orne	CAEN	OUISTREHAM	Bureau 4 - Gymnase André Lenormand - rue Gabriel Péri	rue du 19 mars 1962	0	0
76		Blainville-sur-Orne	CAEN	OUISTREHAM	Bureau 4 - Gymnase André Lenormand - rue Gabriel Péri	rue Françoise Dolto	0	0
76		Blainville-sur-Orne	CAEN	OUISTREHAM	Bureau 4 - Gymnase André Lenormand - rue Gabriel Péri	rue Gabriel Péri (CES)	0	0
76		Blainville-sur-Orne	CAEN	OUISTREHAM	Bureau 4 - Gymnase André Lenormand - rue Gabriel Péri	rue Georges Brassens	0	0
76		Blainville-sur-Orne	CAEN	OUISTREHAM	Bureau 4 - Gymnase André Lenormand - rue Gabriel Péri	rue Henri de Toulouse Lautrec	0	0
76		Blainville-sur-Orne	CAEN	OUISTREHAM	Bureau 4 - Gymnase André Lenormand - rue Gabriel Péri	rue Jacques Brel	0	0
76		Blainville-sur-Orne	CAEN	OUISTREHAM	Bureau 4 - Gymnase André Lenormand - rue Gabriel Péri	rue Jacques Duclos	0	0
76		Blainville-sur-Orne	CAEN	OUISTREHAM	Bureau 4 - Gymnase André Lenormand - rue Gabriel Péri	rue Jean Giono	0	0
76		Blainville-sur-Orne	CAEN	OUISTREHAM	Bureau 4 - Gymnase André Lenormand - rue Gabriel Péri	rue Léo Ferré	0	0
76		Blainville-sur-Orne	CAEN	OUISTREHAM	Bureau 4 - Gymnase André Lenormand - rue Gabriel Péri	rue Louis Aragon	0	0
76		Blainville-sur-Orne	CAEN	OUISTREHAM	Bureau 4 - Gymnase André Lenormand - rue Gabriel Péri	rue Marguerite Duras	0	0
76		Blainville-sur-Orne	CAEN	OUISTREHAM	Bureau 4 - Gymnase André Lenormand - rue Gabriel Péri	rue Olympe de Gouges	0	0
76		Blainville-sur-Orne	CAEN	OUISTREHAM	Bureau 4 - Gymnase André Lenormand - rue Gabriel Péri	rue Raymond Queneau	0	0
76		Blainville-sur-Orne	CAEN	OUISTREHAM	Bureau 4 - Gymnase André Lenormand - rue Gabriel Péri	rue René Cassin	0	0
76		Blainville-sur-Orne	CAEN	OUISTREHAM	Bureau 4 - Gymnase André Lenormand - rue Gabriel Péri	rue Roger Salengro	0	0
76		Blainville-sur-Orne	CAEN	OUISTREHAM	Bureau 4 - Gymnase André Lenormand - rue Gabriel Péri	rue Simone Signoret	0	0
76		Blainville-sur-Orne	CAEN	OUISTREHAM	Bureau 4 - Gymnase André Lenormand - rue Gabriel Péri	rue Toussaint Louverture	0	0
76		Blainville-sur-Orne	CAEN	OUISTREHAM	Bureau 4 - Gymnase André Lenormand - rue Gabriel Péri	rue Yves Montand	0	0
76		Blainville-sur-Orne	CAEN	OUISTREHAM	Bureau 4 - Gymnase André Lenormand - rue Gabriel Péri	square des Pommiers	0	0
80		Bô (le)	CAEN	THURY HARCOURT	Mairie		1	1
87		Bonnoeil	CAEN	FALAISE	Mairie		1	1
88		Bons-Tassilly	CAEN	FALAISE	Mairie - place Louis Thudor		1	1
89		Bougy	CAEN	EVRECY	Mairie		1	1
90		Boulon	CAEN	THURY HARCOURT	Mairie		1	1

INSEE	INSEE (ancien)	COMMUNE	ARRT	CANTON	ADRESSE BV	ELECTEURS DOMICILIES	Nb BV commune	BV (vérif)
92		**Bourguébus**	**CAEN**	**EVRECY**	**Bureau 1 - Salle des fêtes communale, 20, rue Val ès Dunes - bureau centralisateur**	"La Hoge"	**2**	**1**
92		Bourguébus	CAEN	EVRECY	Bureau 1 - Salle des fêtes communale, 20, rue Val ès Dunes - bureau centralisateur	Boulevard de l'Europe	0	0
92		Bourguébus	CAEN	EVRECY	Bureau 1 - Salle des fêtes communale, 20, rue Val ès Dunes - bureau centralisateur	Boulevard des nations	0	0
92		Bourguébus	CAEN	EVRECY	Bureau 1 - Salle des fêtes communale, 20, rue Val ès Dunes - bureau centralisateur	Chemin au four	0	0
92		Bourguébus	CAEN	EVRECY	Bureau 1 - Salle des fêtes communale, 20, rue Val ès Dunes - bureau centralisateur	Chemin aux Granges	0	0
92		Bourguébus	CAEN	EVRECY	Bureau 1 - Salle des fêtes communale, 20, rue Val ès Dunes - bureau centralisateur	Impasse des céréales	0	0
92		Bourguébus	CAEN	EVRECY	Bureau 1 - Salle des fêtes communale, 20, rue Val ès Dunes - bureau centralisateur	Impasse des chevaliers	0	0
92		Bourguébus	CAEN	EVRECY	Bureau 1 - Salle des fêtes communale, 20, rue Val ès Dunes - bureau centralisateur	Impasse des templiers	0	0
92		Bourguébus	CAEN	EVRECY	Bureau 1 - Salle des fêtes communale, 20, rue Val ès Dunes - bureau centralisateur	Impasse Reine Mathilde	0	0
92		Bourguébus	CAEN	EVRECY	Bureau 1 - Salle des fêtes communale, 20, rue Val ès Dunes - bureau centralisateur	Place de la mairie	0	0
92		Bourguébus	CAEN	EVRECY	Bureau 1 - Salle des fêtes communale, 20, rue Val ès Dunes - bureau centralisateur	Place des jardinets	0	0
92		Bourguébus	CAEN	EVRECY	Bureau 1 - Salle des fêtes communale, 20, rue Val ès Dunes - bureau centralisateur	Place des peupliers	0	0
92		Bourguébus	CAEN	EVRECY	Bureau 1 - Salle des fêtes communale, 20, rue Val ès Dunes - bureau centralisateur	Places des tourelles	0	0
92		Bourguébus	CAEN	EVRECY	Bureau 1 - Salle des fêtes communale, 20, rue Val ès Dunes - bureau centralisateur	Rue de la plaine	0	0
92		Bourguébus	CAEN	EVRECY	Bureau 1 - Salle des fêtes communale, 20, rue Val ès Dunes - bureau centralisateur	Rue de l'église	0	0
92		Bourguébus	CAEN	EVRECY	Bureau 1 - Salle des fêtes communale, 20, rue Val ès Dunes - bureau centralisateur	Rue de l'union	0	0
92		Bourguébus	CAEN	EVRECY	Bureau 1 - Salle des fêtes communale, 20, rue Val ès Dunes - bureau centralisateur	Rue des bleuets	0	0
92		Bourguébus	CAEN	EVRECY	Bureau 1 - Salle des fêtes communale, 20, rue Val ès Dunes - bureau centralisateur	Rue des Canadiens	0	0
92		Bourguébus	CAEN	EVRECY	Bureau 1 - Salle des fêtes communale, 20, rue Val ès Dunes - bureau centralisateur	Rue des écoles	0	0
92		Bourguébus	CAEN	EVRECY	Bureau 1 - Salle des fêtes communale, 20, rue Val ès Dunes - bureau centralisateur	Rue des Fermes	0	0
92		Bourguébus	CAEN	EVRECY	Bureau 1 - Salle des fêtes communale, 20, rue Val ès Dunes - bureau centralisateur	Rue des hirondelles	0	0
92		Bourguébus	CAEN	EVRECY	Bureau 1 - Salle des fêtes communale, 20, rue Val ès Dunes - bureau centralisateur	Rue des jonquilles	0	0
92		Bourguébus	CAEN	EVRECY	Bureau 1 - Salle des fêtes communale, 20, rue Val ès Dunes - bureau centralisateur	Rue des lilas	0	0
92		Bourguébus	CAEN	EVRECY	Bureau 1 - Salle des fêtes communale, 20, rue Val ès Dunes - bureau centralisateur	Rue des mésanges	0	0
92		Bourguébus	CAEN	EVRECY	Bureau 1 - Salle des fêtes communale, 20, rue Val ès Dunes - bureau centralisateur	Rue des rosiers	0	0
92		Bourguébus	CAEN	EVRECY	Bureau 1 - Salle des fêtes communale, 20, rue Val ès Dunes - bureau centralisateur	Rue des violettes	0	0
92		Bourguébus	CAEN	EVRECY	Bureau 1 - Salle des fêtes communale, 20, rue Val ès Dunes - bureau centralisateur	rue d'Hastings	0	0
92		Bourguébus	CAEN	EVRECY	Bureau 1 - Salle des fêtes communale, 20, rue Val ès Dunes - bureau centralisateur	Rue du Stade	0	0
92		Bourguébus	CAEN	EVRECY	Bureau 1 - Salle des fêtes communale, 20, rue Val ès Dunes - bureau centralisateur	Rue Guillaume le Conquérant	0	0
92		Bourguébus	CAEN	EVRECY	Bureau 1 - Salle des fêtes communale, 20, rue Val ès Dunes - bureau centralisateur	Rue Julien Fache	0	0
92		Bourguébus	CAEN	EVRECY	Bureau 1 - Salle des fêtes communale, 20, rue Val ès Dunes - bureau centralisateur	Rue Raymond Delente	0	0
92		Bourguébus	CAEN	EVRECY	Bureau 1 - Salle des fêtes communale, 20, rue Val ès Dunes - bureau centralisateur	Rue Val ès Dunes	0	0
92		Bourguébus	CAEN	EVRECY	Bureau 1 - Salle des fêtes communale, 20, rue Val ès Dunes - bureau centralisateur	Rue Vandecandelaere	0	0
92		**Bourguébus**	**CAEN**	**EVRECY**	**Bureau 2 - Salle des fêtes communale, 20, rue Val ès Dunes**	Impasse de l'arbre de la liberté	**0**	**1**
92		Bourguébus	CAEN	EVRECY	Bureau 2 - Salle des fêtes communale, 20, rue Val ès Dunes	Impasse des aubépines	0	0
92		Bourguébus	CAEN	EVRECY	Bureau 2 - Salle des fêtes communale, 20, rue Val ès Dunes	Impasse Monet	0	0
92		Bourguébus	CAEN	EVRECY	Bureau 2 - Salle des fêtes communale, 20, rue Val ès Dunes	Place de la main Delle	0	0
92		Bourguébus	CAEN	EVRECY	Bureau 2 - Salle des fêtes communale, 20, rue Val ès Dunes	Place des sorbiers	0	0
92		Bourguébus	CAEN	EVRECY	Bureau 2 - Salle des fêtes communale, 20, rue Val ès Dunes	Place Michel d'Ornano	0	0
92		Bourguébus	CAEN	EVRECY	Bureau 2 - Salle des fêtes communale, 20, rue Val ès Dunes	Rue akoya	0	0
92		Bourguébus	CAEN	EVRECY	Bureau 2 - Salle des fêtes communale, 20, rue Val ès Dunes	Rue de Caen	0	0
92		Bourguébus	CAEN	EVRECY	Bureau 2 - Salle des fêtes communale, 20, rue Val ès Dunes	Rue de la folle avoine	0	0
92		Bourguébus	CAEN	EVRECY	Bureau 2 - Salle des fêtes communale, 20, rue Val ès Dunes	Rue de la maison jaune	0	0
92		Bourguébus	CAEN	EVRECY	Bureau 2 - Salle des fêtes communale, 20, rue Val ès Dunes	Rue de l'ambre	0	0
92		Bourguébus	CAEN	EVRECY	Bureau 2 - Salle des fêtes communale, 20, rue Val ès Dunes	Rue des acacias	0	0
92		Bourguébus	CAEN	EVRECY	Bureau 2 - Salle des fêtes communale, 20, rue Val ès Dunes	Rue des agates	0	0
92		Bourguébus	CAEN	EVRECY	Bureau 2 - Salle des fêtes communale, 20, rue Val ès Dunes	Rue des blés d'or	0	0
92		Bourguébus	CAEN	EVRECY	Bureau 2 - Salle des fêtes communale, 20, rue Val ès Dunes	Rue des châtaigniers en fleurs	0	0
92		Bourguébus	CAEN	EVRECY	Bureau 2 - Salle des fêtes communale, 20, rue Val ès Dunes	Rue des diamants	0	0
92		Bourguébus	CAEN	EVRECY	Bureau 2 - Salle des fêtes communale, 20, rue Val ès Dunes	Rue des jades	0	0
92		Bourguébus	CAEN	EVRECY	Bureau 2 - Salle des fêtes communale, 20, rue Val ès Dunes	Rue des opales	0	0
92		Bourguébus	CAEN	EVRECY	Bureau 2 - Salle des fêtes communale, 20, rue Val ès Dunes	Rue des orges	0	0
92		Bourguébus	CAEN	EVRECY	Bureau 2 - Salle des fêtes communale, 20, rue Val ès Dunes	Rue des rubis	0	0
92		Bourguébus	CAEN	EVRECY	Bureau 2 - Salle des fêtes communale, 20, rue Val ès Dunes	Rue des saphirs	0	0
92		Bourguébus	CAEN	EVRECY	Bureau 2 - Salle des fêtes communale, 20, rue Val ès Dunes	Rue des tournesols	0	0
92		Bourguébus	CAEN	EVRECY	Bureau 2 - Salle des fêtes communale, 20, rue Val ès Dunes	Rue du colza	0	0
92		Bourguébus	CAEN	EVRECY	Bureau 2 - Salle des fêtes communale, 20, rue Val ès Dunes	Rue du jardin des poètes	0	0
92		Bourguébus	CAEN	EVRECY	Bureau 2 - Salle des fêtes communale, 20, rue Val ès Dunes	Rue du lin	0	0
92		Bourguébus	CAEN	EVRECY	Bureau 2 - Salle des fêtes communale, 20, rue Val ès Dunes	Rue du seigle	0	0
92		Bourguébus	CAEN	EVRECY	Bureau 2 - Salle des fêtes communale, 20, rue Val ès Dunes	Rue du soir d'été	0	0
92		Bourguébus	CAEN	EVRECY	Bureau 2 - Salle des fêtes communale, 20, rue Val ès Dunes	Rue du vieux moulin	0	0
92		Bourguébus	CAEN	EVRECY	Bureau 2 - Salle des fêtes communale, 20, rue Val ès Dunes	Rue émeraude	0	0
92		Bourguébus	CAEN	EVRECY	Bureau 2 - Salle des fêtes communale, 20, rue Val ès Dunes	Rue Léonard Gilles	0	0
92		Bourguébus	CAEN	EVRECY	Bureau 2 - Salle des fêtes communale, 20, rue Val ès Dunes	Rue Mozart	0	0
92		Bourguébus	CAEN	EVRECY	Bureau 2 - Salle des fêtes communale, 20, rue Val ès Dunes	rue Rimbaud	0	0
92		Bourguébus	CAEN	EVRECY	Bureau 2 - Salle des fêtes communale, 20, rue Val ès Dunes	Rue Saint-Sernin	0	0
92		Bourguébus	CAEN	EVRECY	Bureau 2 - Salle des fêtes communale, 20, rue Val ès Dunes	Rue Saint-Vigor	0	0
92		Bourguébus	CAEN	EVRECY	Bureau 2 - Salle des fêtes communale, 20, rue Val ès Dunes	Rue topaze	0	0
97		Bretteville-le-Rabet	CAEN	THURY HARCOURT	Mairie		1	1
100		Bretteville-sur-Laize	CAEN	THURY HARCOURT	Salle des fêtes		1	1
101		Bretteville-sur-Odon	CAEN	CAEN I	**Bureau 1 - Mairie, 2 , avenue de Woodbury - bureau centralisateur**	allée des Aubépines	**3**	**1**

INSEE	INSEE (ancien)	COMMUNE	ARRT	CANTON	ADRESSE BV	ELECTEURS DOMICILIES	Nb BV commune	BV (vérif)
101		Bretteville-sur-Odon	CAEN	CAEN I	Bureau 1 - Mairie, 2 , avenue de Woodbury - bureau centralisateur	allée des Eglantiers	0	0
101		Bretteville-sur-Odon	CAEN	CAEN I	Bureau 1 - Mairie, 2 , avenue de Woodbury - bureau centralisateur	allée des Longrais	0	0
101		Bretteville-sur-Odon	CAEN	CAEN I	Bureau 1 - Mairie, 2 , avenue de Woodbury - bureau centralisateur	allée des Rosiers	0	0
101		Bretteville-sur-Odon	CAEN	CAEN I	Bureau 1 - Mairie, 2 , avenue de Woodbury - bureau centralisateur	allée des Troènes	0	0
101		Bretteville-sur-Odon	CAEN	CAEN I	Bureau 1 - Mairie, 2 , avenue de Woodbury - bureau centralisateur	allée du Duc Richard	0	0
101		Bretteville-sur-Odon	CAEN	CAEN I	Bureau 1 - Mairie, 2 , avenue de Woodbury - bureau centralisateur	allée du Fresnot	0	0
101		Bretteville-sur-Odon	CAEN	CAEN I	Bureau 1 - Mairie, 2 , avenue de Woodbury - bureau centralisateur	avenue de la Duchesse Gonnor	0	0
101		Bretteville-sur-Odon	CAEN	CAEN I	Bureau 1 - Mairie, 2 , avenue de Woodbury - bureau centralisateur	avenue de Woodbury	0	0
101		Bretteville-sur-Odon	CAEN	CAEN I	Bureau 1 - Mairie, 2 , avenue de Woodbury - bureau centralisateur	avenue des Lauriers	0	0
101		Bretteville-sur-Odon	CAEN	CAEN I	Bureau 1 - Mairie, 2 , avenue de Woodbury - bureau centralisateur	place de la Mairie	0	0
101		Bretteville-sur-Odon	CAEN	CAEN I	Bureau 1 - Mairie, 2 , avenue de Woodbury - bureau centralisateur	place de l'Eglise (côté impair)	0	0
101		Bretteville-sur-Odon	CAEN	CAEN I	Bureau 1 - Mairie, 2 , avenue de Woodbury - bureau centralisateur	rue de Franconie	0	0
101		Bretteville-sur-Odon	CAEN	CAEN I	Bureau 1 - Mairie, 2 , avenue de Woodbury - bureau centralisateur	rue de la Charte	0	0
101		Bretteville-sur-Odon	CAEN	CAEN I	Bureau 1 - Mairie, 2 , avenue de Woodbury - bureau centralisateur	rue de l'Aiguillon (côté pair - côté impair les n° 15 et 17)	0	0
101		Bretteville-sur-Odon	CAEN	CAEN I	Bureau 1 - Mairie, 2 , avenue de Woodbury - bureau centralisateur	rue de l'Avenir (côté impair)	0	0
101		Bretteville-sur-Odon	CAEN	CAEN I	Bureau 1 - Mairie, 2 , avenue de Woodbury - bureau centralisateur	rue des Bouleaux	0	0
101		Bretteville-sur-Odon	CAEN	CAEN I	Bureau 1 - Mairie, 2 , avenue de Woodbury - bureau centralisateur	rue des Erables	0	0
101		Bretteville-sur-Odon	CAEN	CAEN I	Bureau 1 - Mairie, 2 , avenue de Woodbury - bureau centralisateur	rue des Haies Vives	0	0
101		Bretteville-sur-Odon	CAEN	CAEN I	Bureau 1 - Mairie, 2 , avenue de Woodbury - bureau centralisateur	rue des Marettes	0	0
101		Bretteville-sur-Odon	CAEN	CAEN I	Bureau 1 - Mairie, 2 , avenue de Woodbury - bureau centralisateur	rue des Tilleuls	0	0
101		Bretteville-sur-Odon	CAEN	CAEN I	Bureau 1 - Mairie, 2 , avenue de Woodbury - bureau centralisateur	rue du Buisson (du n°2 au n°52 et du n°7 au n°2 9)	0	0
101		Bretteville-sur-Odon	CAEN	CAEN I	Bureau 1 - Mairie, 2 , avenue de Woodbury - bureau centralisateur	rue du Général Leclerc	0	0
101		Bretteville-sur-Odon	CAEN	CAEN I	Bureau 1 - Mairie, 2 , avenue de Woodbury - bureau centralisateur	rue du Vallon	0	0
101		Bretteville-sur-Odon	CAEN	CAEN I	Bureau 1 - Mairie, 2 , avenue de Woodbury - bureau centralisateur	rue François de Malherbe	0	0
101		Bretteville-sur-Odon	CAEN	CAEN I	Bureau 1 - Mairie, 2 , avenue de Woodbury - bureau centralisateur	rue Froide	0	0
101		Bretteville-sur-Odon	CAEN	CAEN I	Bureau 1 - Mairie, 2 , avenue de Woodbury - bureau centralisateur	rue Germaine Beaumont	0	0
101		Bretteville-sur-Odon	CAEN	CAEN I	Bureau 1 - Mairie, 2 , avenue de Woodbury - bureau centralisateur	rue Maurice Leblanc	0	0
101		Bretteville-sur-Odon	CAEN	CAEN I	Bureau 1 - Mairie, 2 , avenue de Woodbury - bureau centralisateur	rue Raymond Queneau	0	0
101		Bretteville-sur-Odon	CAEN	CAEN I	Bureau 1 - Mairie, 2 , avenue de Woodbury - bureau centralisateur	rue Verte	0	0
101		Bretteville-sur-Odon	CAEN	CAEN I	Bureau 1 - Mairie, 2 , avenue de Woodbury - bureau centralisateur	rue Amélie Bosquet	0	0
101		Bretteville-sur-Odon	CAEN	CAEN I	Bureau 1 - Mairie, 2 , avenue de Woodbury - bureau centralisateur	impasse Emile Alain	0	0
101		Bretteville-sur-Odon	CAEN	CAEN I	Bureau 1 - Mairie, 2 , avenue de Woodbury - bureau centralisateur	impasse André Breton	0	0
101		Bretteville-sur-Odon	CAEN	CAEN I	Bureau 1 - Mairie, 2 , avenue de Woodbury - bureau centralisateur	rue Alain Chartier	0	0
101		Bretteville-sur-Odon	CAEN	CAEN I	Bureau 1 - Mairie, 2 , avenue de Woodbury - bureau centralisateur	rue Marguerite Duras	0	0
101		Bretteville-sur-Odon	CAEN	CAEN I	Bureau 1 - Mairie, 2 , avenue de Woodbury - bureau centralisateur	rue Annie Saumont	0	0
101		Bretteville-sur-Odon	CAEN	CAEN I	**Bureau 2 - école primaire - avenue du Soleil**	allée de la Hoguette	**0**	**1**
101		Bretteville-sur-Odon	CAEN	CAEN I	Bureau 2 - école primaire - avenue du Soleil	allée du Closet	0	0
101		Bretteville-sur-Odon	CAEN	CAEN I	Bureau 2 - école primaire - avenue du Soleil	avenue de la Concorde	0	0
101		Bretteville-sur-Odon	CAEN	CAEN I	Bureau 2 - école primaire - avenue du Soleil	avenue du Soleil	0	0
101		Bretteville-sur-Odon	CAEN	CAEN I	Bureau 2 - école primaire - avenue du Soleil	boucle de l'Espace	0	0
101		Bretteville-sur-Odon	CAEN	CAEN I	Bureau 2 - école primaire - avenue du Soleil	boucle du Point Fixe	0	0
101		Bretteville-sur-Odon	CAEN	CAEN I	Bureau 2 - école primaire - avenue du Soleil	chemin de la Plaine	0	0
101		Bretteville-sur-Odon	CAEN	CAEN I	Bureau 2 - école primaire - avenue du Soleil	chemin de l'Arguilly	0	0
101		Bretteville-sur-Odon	CAEN	CAEN I	Bureau 2 - école primaire - avenue du Soleil	parabole du Clos	0	0
101		Bretteville-sur-Odon	CAEN	CAEN I	Bureau 2 - école primaire - avenue du Soleil	place Arguilly	0	0
101		Bretteville-sur-Odon	CAEN	CAEN I	Bureau 2 - école primaire - avenue du Soleil	place de l'Eglise(côté pair)	0	0
101		Bretteville-sur-Odon	CAEN	CAEN I	Bureau 2 - école primaire - avenue du Soleil	rue de la Colline	0	0
101		Bretteville-sur-Odon	CAEN	CAEN I	Bureau 2 - école primaire - avenue du Soleil	rue de l'Aiguillon(du n°1 au 13 inclus)	0	0
101		Bretteville-sur-Odon	CAEN	CAEN I	Bureau 2 - école primaire - avenue du Soleil	rue de l'Amitié	0	0
101		Bretteville-sur-Odon	CAEN	CAEN I	Bureau 2 - école primaire - avenue du Soleil	rue de l'Angélus	0	0
101		Bretteville-sur-Odon	CAEN	CAEN I	Bureau 2 - école primaire - avenue du Soleil	rue de l'Avenir (côté pair)	0	0
101		Bretteville-sur-Odon	CAEN	CAEN I	Bureau 2 - école primaire - avenue du Soleil	rue de l'Enclos	0	0
101		Bretteville-sur-Odon	CAEN	CAEN I	Bureau 2 - école primaire - avenue du Soleil	rue de Normandie	0	0
101		Bretteville-sur-Odon	CAEN	CAEN I	Bureau 2 - école primaire - avenue du Soleil	rue des Acacias	0	0
101		Bretteville-sur-Odon	CAEN	CAEN I	Bureau 2 - école primaire - avenue du Soleil	rue des Blonds Epis	0	0
101		Bretteville-sur-Odon	CAEN	CAEN I	Bureau 2 - école primaire - avenue du Soleil	rue des Cinquante Acres	0	0
101		Bretteville-sur-Odon	CAEN	CAEN I	Bureau 2 - école primaire - avenue du Soleil	rue des Coteaux	0	0
101		Bretteville-sur-Odon	CAEN	CAEN I	Bureau 2 - école primaire - avenue du Soleil	rue des Cytises	0	0
101		Bretteville-sur-Odon	CAEN	CAEN I	Bureau 2 - école primaire - avenue du Soleil	rue des Pommiers	0	0
101		Bretteville-sur-Odon	CAEN	CAEN I	Bureau 2 - école primaire - avenue du Soleil	rue des Vertes Prairies	0	0
101		Bretteville-sur-Odon	CAEN	CAEN I	Bureau 2 - école primaire - avenue du Soleil	rue du Buisson (les n°1, 3 et 5)	0	0
101		Bretteville-sur-Odon	CAEN	CAEN I	Bureau 2 - école primaire - avenue du Soleil	rue du Chemin Creux	0	0
101		Bretteville-sur-Odon	CAEN	CAEN I	Bureau 2 - école primaire - avenue du Soleil	rue du Haut Manoir	0	0
101		Bretteville-sur-Odon	CAEN	CAEN I	Bureau 2 - école primaire - avenue du Soleil	rue du Lieu Vautier	0	0
101		Bretteville-sur-Odon	CAEN	CAEN I	**Bureau 3 - Centre socio-culturel - 1 rue de la Baronnerie**	allée de Casamance	**0**	**1**
101		Bretteville-sur-Odon	CAEN	CAEN I	Bureau 3 - Centre socio-culturel - 1 rue de la Baronnerie	allée de Diéba	0	0
101		Bretteville-sur-Odon	CAEN	CAEN I	Bureau 3 - Centre socio-culturel - 1 rue de la Baronnerie	allée de Ouonck	0	0
101		Bretteville-sur-Odon	CAEN	CAEN I	Bureau 3 - Centre socio-culturel - 1 rue de la Baronnerie	allée des Avelines	0	0
101		Bretteville-sur-Odon	CAEN	CAEN I	Bureau 3 - Centre socio-culturel - 1 rue de la Baronnerie	allée des Geais	0	0
101		Bretteville-sur-Odon	CAEN	CAEN I	Bureau 3 - Centre socio-culturel - 1 rue de la Baronnerie	allée du Devon	0	0
101		Bretteville-sur-Odon	CAEN	CAEN I	Bureau 3 - Centre socio-culturel - 1 rue de la Baronnerie	allée du Noroît	0	0

INSEE	INSEE (ancien)	COMMUNE	ARRT	CANTON	ADRESSE BV	ELECTEURS DOMICILIES	Nb BV commune	BV (vérif)
101		Bretteville-sur-Odon	CAEN	CAEN I	Bureau 3 - Centre socio-culturel - 1 rue de la Baronnerie	avenue de Glattbach	0	0
101		Bretteville-sur-Odon	CAEN	CAEN I	Bureau 3 - Centre socio-culturel - 1 rue de la Baronnerie	avenue des Canadiens	0	0
101		Bretteville-sur-Odon	CAEN	CAEN I	Bureau 3 - Centre socio-culturel - 1 rue de la Baronnerie	avenue du Fresne	0	0
101		Bretteville-sur-Odon	CAEN	CAEN I	Bureau 3 - Centre socio-culturel - 1 rue de la Baronnerie	Basse Rue	0	0
101		Bretteville-sur-Odon	CAEN	CAEN I	Bureau 3 - Centre socio-culturel - 1 rue de la Baronnerie	chemin aux Boeufs	0	0
101		Bretteville-sur-Odon	CAEN	CAEN I	Bureau 3 - Centre socio-culturel - 1 rue de la Baronnerie	chemin de la Baulue	0	0
101		Bretteville-sur-Odon	CAEN	CAEN I	Bureau 3 - Centre socio-culturel - 1 rue de la Baronnerie	chemin de Lamballard	0	0
101		Bretteville-sur-Odon	CAEN	CAEN I	Bureau 3 - Centre socio-culturel - 1 rue de la Baronnerie	chemin des Costils Beaudets	0	0
101		Bretteville-sur-Odon	CAEN	CAEN I	Bureau 3 - Centre socio-culturel - 1 rue de la Baronnerie	chemin des Trois Jumeaux	0	0
101		Bretteville-sur-Odon	CAEN	CAEN I	Bureau 3 - Centre socio-culturel - 1 rue de la Baronnerie	chemin du Bas Manoir	0	0
101		Bretteville-sur-Odon	CAEN	CAEN I	Bureau 3 - Centre socio-culturel - 1 rue de la Baronnerie	chemin du Moulin d'Ardennes	0	0
101		Bretteville-sur-Odon	CAEN	CAEN I	Bureau 3 - Centre socio-culturel - 1 rue de la Baronnerie	cour du Puits	0	0
101		Bretteville-sur-Odon	CAEN	CAEN I	Bureau 3 - Centre socio-culturel - 1 rue de la Baronnerie	impasse du Relais	0	0
101		Bretteville-sur-Odon	CAEN	CAEN I	Bureau 3 - Centre socio-culturel - 1 rue de la Baronnerie	quartier Koenig	0	0
101		Bretteville-sur-Odon	CAEN	CAEN I	Bureau 3 - Centre socio-culturel - 1 rue de la Baronnerie	route de Bretagne	0	0
101		Bretteville-sur-Odon	CAEN	CAEN I	Bureau 3 - Centre socio-culturel - 1 rue de la Baronnerie	route de Verson	0	0
101		Bretteville-sur-Odon	CAEN	CAEN I	Bureau 3 - Centre socio-culturel - 1 rue de la Baronnerie	rue de la Baronnerie	0	0
101		Bretteville-sur-Odon	CAEN	CAEN I	Bureau 3 - Centre socio-culturel - 1 rue de la Baronnerie	rue de la Vallée	0	0
101		Bretteville-sur-Odon	CAEN	CAEN I	Bureau 3 - Centre socio-culturel - 1 rue de la Baronnerie	rue de la Voie au Coq	0	0
101		Bretteville-sur-Odon	CAEN	CAEN I	Bureau 3 - Centre socio-culturel - 1 rue de la Baronnerie	rue de l'Aquilon	0	0
101		Bretteville-sur-Odon	CAEN	CAEN I	Bureau 3 - Centre socio-culturel - 1 rue de la Baronnerie	rue des Bleuets	0	0
101		Bretteville-sur-Odon	CAEN	CAEN I	Bureau 3 - Centre socio-culturel - 1 rue de la Baronnerie	rue des Crêtes	0	0
101		Bretteville-sur-Odon	CAEN	CAEN I	Bureau 3 - Centre socio-culturel - 1 rue de la Baronnerie	rue des Forques	0	0
101		Bretteville-sur-Odon	CAEN	CAEN I	Bureau 3 - Centre socio-culturel - 1 rue de la Baronnerie	rue des Merisiers	0	0
101		Bretteville-sur-Odon	CAEN	CAEN I	Bureau 3 - Centre socio-culturel - 1 rue de la Baronnerie	rue des Pruniers	0	0
101		Bretteville-sur-Odon	CAEN	CAEN I	Bureau 3 - Centre socio-culturel - 1 rue de la Baronnerie	rue des Quatres Acres	0	0
101		Bretteville-sur-Odon	CAEN	CAEN I	Bureau 3 - Centre socio-culturel - 1 rue de la Baronnerie	rue du Colombier	0	0
101		Bretteville-sur-Odon	CAEN	CAEN I	Bureau 3 - Centre socio-culturel - 1 rue de la Baronnerie	rue du Dos de la Poule	0	0
101		Bretteville-sur-Odon	CAEN	CAEN I	Bureau 3 - Centre socio-culturel - 1 rue de la Baronnerie	rue du Long Douet	0	0
101		Bretteville-sur-Odon	CAEN	CAEN I	Bureau 3 - Centre socio-culturel - 1 rue de la Baronnerie	rue du Val	0	0
101		Bretteville-sur-Odon	CAEN	CAEN I	Bureau 3 - Centre socio-culturel - 1 rue de la Baronnerie	rue du Verger	0	0
101		Bretteville-sur-Odon	CAEN	CAEN I	Bureau 3 - Centre socio-culturel - 1 rue de la Baronnerie	rue du Village Saint Pierre	0	0
101		Bretteville-sur-Odon	CAEN	CAEN I	Bureau 3 - Centre socio-culturel - 1 rue de la Baronnerie	rue du Viquet	0	0
101		Bretteville-sur-Odon	CAEN	CAEN I	Bureau 3 - Centre socio-culturel - 1 rue de la Baronnerie	ruelle du Presbytère	0	0
101		Bretteville-sur-Odon	CAEN	CAEN I	Bureau 3 - Centre socio-culturel - 1 rue de la Baronnerie	ruelle Eglise	0	0
101		Bretteville-sur-Odon	CAEN	CAEN I	Bureau 3 - Centre socio-culturel - 1 rue de la Baronnerie	venelle du bon Sauveur	0	0
101		Bretteville-sur-Odon	CAEN	CAEN I	Bureau 3 - Centre socio-culturel - 1 rue de la Baronnerie	venelle Pavée	0	0
116		Bû-sur-Rouvres (le)	CAEN	THURY HARCOURT	Mairie		1	1
118		Caen	CAEN	CAEN-5	**01.1 - HOTEL DE VILLE - Hôtel de Ville - Esplanade Jean-Marie Louvel – bureau centralisateur - bureau centralisateur des cantons de CAEN 1 à 5**		**56**	**1**
118		Caen	CAEN	CAEN-5	**02.1 - CENTRE VILLE - Salle dite "Arc-en-ciel" - 21, promenade du Fort**		**0**	**1**
118		Caen	CAEN	CAEN-5	**02.2 - CENTRE VILLE - Salle dite "Arc-en-ciel" - 21, promenade du Fort**		**0**	**1**
118		Caen	CAEN	CAEN-5	**03.1 - SAINT-OUEN - Groupe scolaire Jean Guéhenno - 12 rue du Pont Créon**		**0**	**1**
118		Caen	CAEN	CAEN-5	**03.2 - SAINT-OUEN - Groupe scolaire Jean Guéhenno - 12 rue du Pont Créon**		**0**	**1**
118		Caen	CAEN	CAEN-1	**04.1 - VENOIX - Groupe scolaire Jean Moulin - 8 rue Lucien Nelle**		**0**	**1**
118		Caen	CAEN	CAEN-1	**04.2 - VENOIX - Groupe scolaire Jean Moulin - 8 rue Lucien Nelle**		**0**	**1**
118		Caen	CAEN	CAEN-1	**04.3 - VENOIX - Groupe scolaire Jean Moulin - 8 rue Lucien Nelle**		**0**	**1**
118		Caen	CAEN	CAEN-1	**04.4 - VENOIX - Groupe scolaire Jean Moulin - 8 rue Lucien Nelle**		**0**	**1**
118		Caen	CAEN	CAEN-1	**05.1 - HASTING - Collège Hastings - 12 rue Robert le Magnifique**		**0**	**1**
118		Caen	CAEN	CAEN-1	**05.2 - HASTING - Collège Hastings - 12 rue Robert le Magnifique**		**0**	**1**
118		Caen	CAEN	CAEN-1	**06.1 -BOSNIERES - Groupe scolaire Bosnières - 31 rue Bosnières**		**0**	**1**
118		Caen	CAEN	CAEN-1	**06.2 - BOSNIERES - Groupe scolaire Bosnières - 31 rue Bosnières**		**0**	**1**
118		Caen	CAEN	CAEN-2	**07.1 - AUTHIE-SUD - Groupe scolaire Authie sud - 117 rue d'Authie**		**0**	**1**
118		Caen	CAEN	CAEN-2	**07.2 - AUTHIE-SUD - Groupe scolaire Authie sud - 117 rue d'Authie**		**0**	**1**
118		Caen	CAEN	CAEN-2	**07.3 - AUTHIE-SUD - Groupe scolaire Authie sud - 117 rue d'Authie**		**0**	**1**
118		Caen	CAEN	CAEN-2	**08.1 - MALADRERIE - Groupe scolaire Maladrerie - 4 rue Cheminet**		**0**	**1**
118		Caen	CAEN	CAEN-2	**09 1 - AUTHIE-NORD - Groupe scolaire Michel Pondaven - 1 rue de Berry**		**0**	**1**
118		Caen	CAEN	CAEN-2	**09.2 - AUTHIE-NORD - Groupe scolaire Michel Pondaven - 1 rue de Berry**		**0**	**1**
118		Caen	CAEN	CAEN-2	**09.3 - AUTHIE-NORD - Groupe scolaire Michel Pondaven - 1 rue de Berry**		**0**	**1**
118		Caen	CAEN	CAEN-2	**10.1 - SAINT-PAUL - Groupe scolaire Fernand Léger - 6 rue Fernand Léger**		**0**	**1**
118		Caen	CAEN	CAEN-2	**10.2 - SAINT-PAUL - Groupe scolaire Fernand Léger - 6 rue Fernand Léger**		**0**	**1**
118		Caen	CAEN	CAEN-2	**10.3 - SAINT-PAUL - Groupe scolaire Fernand Léger - 6 rue Fernand Léger**		**0**	**1**
118		Caen	CAEN	CAEN-1	**11.1 - GROUPE SCOLAIRE DE LA HAIE VIGNE -rue de la Haie Vigné**		**0**	**1**
118		Caen	CAEN	CAEN-1	**11.2 - GROUPE SCOLAIRE DE LA HAIE VIGNE -rue de la Haie Vigné**		**0**	**1**
118		Caen	CAEN	CAEN-1	**11.3 - GROUPE SCOLAIRE DE LA HAIE VIGNE -rue de la Haie Vigné**		**0**	**1**
118		Caen	CAEN	CAEN-3	**12.1 - CALMETTE - Groupe scolaire Puits Picard - rue du Puits Picard**		**0**	**1**
118		Caen	CAEN	CAEN-3	**13.1 - PIERRE-HEUZE - Groupe scolaire Léopold Sedar Senghor - 60 place Champlain - Unité B**		**0**	**1**
118		Caen	CAEN	CAEN-3	**13.2 - PIERRE-HEUZE - Groupe scolaire Léopold Sedar Senghor - 60 place Champlain - Unité B**		**0**	**1**
118		Caen	CAEN	CAEN-3	**13.3 - PIERRE-HEUZE - Groupe scolaire Léopold Sedar Senghor - 60 place Champlain - Unité B**		**0**	**1**
118		Caen	CAEN	CAEN-3	**14.1 - CALVAIRE SAINT PIERRE - Groupe scolaire les Vikkings - 12 rue Edmond Gombeaux**		**0**	**1**
118		Caen	CAEN	CAEN-3	**14.2 - CALVAIRE SAINT PIERRE - Groupe scolaire les Vikkings - 12 rue Edmond Gombeaux**		**0**	**1**

INSEE	INSEE (ancien)	COMMUNE	ARRT	CANTON	ADRESSE BV	ELECTEURS DOMICILIES	Nb BV commune	BV (vérif)
118		Caen	CAEN	CAEN-2	**15-1 - COLLEGE JACQUES MONOD- 1 Rue Jacques Prévert**		**0**	**1**
118		Caen	CAEN	CAEN-2	**15-2 - COLLEGE JACQUES MONOD- 1 Rue Jacques Prévert**		**0**	**1**
118		Caen	CAEN	CAEN-5	**16.1 - SAINT-JEAN - Groupe scolaire Henri Brunet - 14 rue henri Brunet**		**0**	**1**
118		Caen	CAEN	CAEN-5	**16.2 - SAINT-JEAN - Groupe scolaire Henri Brunet - 14 rue henri Brunet**		**0**	**1**
118		Caen	CAEN	CAEN-5	**16.3 - SAINT-JEAN - Groupe scolaire Henri Brunet - 14 rue Henri Brunet**		**0**	**1**
118		Caen	CAEN	CAEN-5	**16.4 - SAINT-JEAN - Groupe scolaire Henri Brunet - 14 rue Henri Brunet**		**0**	**1**
118		Caen	CAEN	CAEN-4	**17.1 - DEMI-LUNE - Groupe scolaire Millepertuis - 12 avenue de Paris**		**0**	**1**
118		Caen	CAEN	CAEN-4	**17.2 - DEMI-LUNE - Groupe scolaire Millepertuis - 12 avenue de Paris**		**0**	**1**
118		Caen	CAEN	CAEN-4	**17.3 - DEMI-LUNE - Groupe scolaire Millepertuis - 12 avenue de Paris**		**0**	**1**
118		Caen	CAEN	CAEN-4	**18.1 - BOULEVARD LEROY - Groupe scolaire Victor Lesage - 2 rue Gustave Flaubert**		**0**	**1**
118		Caen	CAEN	CAEN-4	**18.2 - BOULEVARD LEROY - Groupe scolaire Victor Lesage - 2 rue Gustave Flaubert**		**0**	**1**
118		Caen	CAEN	CAEN-4	**18.3 - BOULEVARD LEROY - Groupe scolaire Victor Lesage - 2 rue Gustave Flaubert**		**0**	**1**
118		Caen	CAEN	CAEN-4	**19.1 - GRACE DE DIEU - Groupe scolaire Louis Lechatellier - 33 rue Louis Robillard**		**0**	**1**
118		Caen	CAEN	CAEN-4	**19.2 - GRACE DE DIEU - Groupe scolaire Louis Lechatellier - 33 rue Louis Robillard**		**0**	**1**
118		Caen	CAEN	CAEN-4	**19.3 - GRACE DE DIEU - Groupe scolaire Louis Lechatellier - 33 rue Louis Robillard**		**0**	**1**
118		Caen	CAEN	CAEN-4	**20.1 - BRANVILLE - Groupe scolaire Lyautey - 74 boulevard Maréchal Lyautey**		**0**	**1**
118		Caen	CAEN	CAEN-4	**21.1 - GUERINIERE - Groupe scolaire Reine Mathilde - 5 rue de la Justice**		**0**	**1**
118		Caen	CAEN	CAEN-4	**21.2 - GUERINIERE - Groupe scolaire Reine Mathilde - 5 rue de la Justice**		**0**	**1**
118		Caen	CAEN	CAEN-3	**22.1 - FOLIE COUVRECHEF (ZAC) - Groupe scolaire Michel Trégore - allée du Bosphore**		**0**	**1**
118		Caen	CAEN	CAEN-3	**22.2 - FOLIE COUVRECHEF (ZAC) - Groupe scolaire Michel Trégore - allée du Bosphore**		**0**	**1**
118		Caen	CAEN	CAEN-3	**23.1 - CLOS HERBERT - Ecole primaire Clos Herbert - 50 rue du Clos Herbert**		**0**	**1**
118		Caen	CAEN	CAEN-3	**23.2 - CLOS HERBERT - Ecole primaire Clos Herbert - 50 rue du Clos Herbert**		**0**	**1**
118		Caen	CAEN	CAEN-3	**23.3 - CLOS HERBERT - Ecole primaire Clos Herbert - 50 rue du Clos Herbert**		**0**	**1**
118		Caen	CAEN	CAEN-4	**24-1 PAVILLON DE NORMANDIE - 25 quai Caffarelli**		**0**	**1**
119		Cagny	CAEN	TROARN	**Bureau 1 - centralisateur - Mairie**	Electeurs dont le nom commence par les lettres A à H	**2**	**1**
119		Cagny	CAEN	TROARN	**Bureau 2 - Sous-sol de la mairie**	Electeurs dont le nom commence par les lettres I à Z	**0**	**1**
122		Caine (la)	CAEN	EVRECY	Mairie		1	1
123		Cairon	CAEN	BRETTEVILLE L'ORGUEUILLEUSE	**Bureau 1 - centralisateur - Salle socio-culturelle les Tilleuls, rue de la mairie**	Allée des Roses	**2**	**1**
123		Cairon	CAEN	BRETTEVILLE L'ORGUEUILLEUSE	Bureau 1 - centralisateur - Salle socio-culturelle les Tilleuls, rue de la mairie	Allée des Tilleuls	0	0
123		Cairon	CAEN	BRETTEVILLE L'ORGUEUILLEUSE	Bureau 1 - centralisateur - Salle socio-culturelle les Tilleuls, rue de la mairie	Allée du petit clos	0	0
123		Cairon	CAEN	BRETTEVILLE L'ORGUEUILLEUSE	Bureau 1 - centralisateur - Salle socio-culturelle les Tilleuls, rue de la mairie	Allée Le hardy	0	0
123		Cairon	CAEN	BRETTEVILLE L'ORGUEUILLEUSE	Bureau 1 - centralisateur - Salle socio-culturelle les Tilleuls, rue de la mairie	Allée Mac Mahon - Rue Mac Mahon	0	0
123		Cairon	CAEN	BRETTEVILLE L'ORGUEUILLEUSE	Bureau 1 - centralisateur - Salle socio-culturelle les Tilleuls, rue de la mairie	Impasse des Aubépines	0	0
123		Cairon	CAEN	BRETTEVILLE L'ORGUEUILLEUSE	Bureau 1 - centralisateur - Salle socio-culturelle les Tilleuls, rue de la mairie	Impasse des Charmilles	0	0
123		Cairon	CAEN	BRETTEVILLE L'ORGUEUILLEUSE	Bureau 1 - centralisateur - Salle socio-culturelle les Tilleuls, rue de la mairie	Impasse des Cytises	0	0
123		Cairon	CAEN	BRETTEVILLE L'ORGUEUILLEUSE	Bureau 1 - centralisateur - Salle socio-culturelle les Tilleuls, rue de la mairie	Impasse des Eglantines	0	0
123		Cairon	CAEN	BRETTEVILLE L'ORGUEUILLEUSE	Bureau 1 - centralisateur - Salle socio-culturelle les Tilleuls, rue de la mairie	Impasse des Lauriers	0	0
123		Cairon	CAEN	BRETTEVILLE L'ORGUEUILLEUSE	Bureau 1 - centralisateur - Salle socio-culturelle les Tilleuls, rue de la mairie	Impasse du Parc	0	0
123		Cairon	CAEN	BRETTEVILLE L'ORGUEUILLEUSE	Bureau 1 - centralisateur - Salle socio-culturelle les Tilleuls, rue de la mairie	Impasse la couture	0	0
123		Cairon	CAEN	BRETTEVILLE L'ORGUEUILLEUSE	Bureau 1 - centralisateur - Salle socio-culturelle les Tilleuls, rue de la mairie	Impasse Magenta	0	0
123		Cairon	CAEN	BRETTEVILLE L'ORGUEUILLEUSE	Bureau 1 - centralisateur - Salle socio-culturelle les Tilleuls, rue de la mairie	Rte de Creully côté impair	0	0
123		Cairon	CAEN	BRETTEVILLE L'ORGUEUILLEUSE	Bureau 1 - centralisateur - Salle socio-culturelle les Tilleuls, rue de la mairie	rue de Bruxelles	0	0
123		Cairon	CAEN	BRETTEVILLE L'ORGUEUILLEUSE	Bureau 1 - centralisateur - Salle socio-culturelle les Tilleuls, rue de la mairie	Rue de la Cachette - Allée de la Cachette	0	0
123		Cairon	CAEN	BRETTEVILLE L'ORGUEUILLEUSE	Bureau 1 - centralisateur - Salle socio-culturelle les Tilleuls, rue de la mairie	Rue de la ferme d'Agier	0	0
123		Cairon	CAEN	BRETTEVILLE L'ORGUEUILLEUSE	Bureau 1 - centralisateur - Salle socio-culturelle les Tilleuls, rue de la mairie	Rue de la Grande Mare	0	0
123		Cairon	CAEN	BRETTEVILLE L'ORGUEUILLEUSE	Bureau 1 - centralisateur - Salle socio-culturelle les Tilleuls, rue de la mairie	Rue de la mairie	0	0
123		Cairon	CAEN	BRETTEVILLE L'ORGUEUILLEUSE	Bureau 1 - centralisateur - Salle socio-culturelle les Tilleuls, rue de la mairie	Rue de l'Europe	0	0
123		Cairon	CAEN	BRETTEVILLE L'ORGUEUILLEUSE	Bureau 1 - centralisateur - Salle socio-culturelle les Tilleuls, rue de la mairie	Rue de Rots	0	0
123		Cairon	CAEN	BRETTEVILLE L'ORGUEUILLEUSE	Bureau 1 - centralisateur - Salle socio-culturelle les Tilleuls, rue de la mairie	Rue de Strasbourg	0	0
123		Cairon	CAEN	BRETTEVILLE L'ORGUEUILLEUSE	Bureau 1 - centralisateur - Salle socio-culturelle les Tilleuls, rue de la mairie	Rue des Ecureuils	0	0
123		Cairon	CAEN	BRETTEVILLE L'ORGUEUILLEUSE	Bureau 1 - centralisateur - Salle socio-culturelle les Tilleuls, rue de la mairie	Rue des Frênes	0	0
123		Cairon	CAEN	BRETTEVILLE L'ORGUEUILLEUSE	Bureau 1 - centralisateur - Salle socio-culturelle les Tilleuls, rue de la mairie	Rue des Noisetiers	0	0
123		Cairon	CAEN	BRETTEVILLE L'ORGUEUILLEUSE	Bureau 1 - centralisateur - Salle socio-culturelle les Tilleuls, rue de la mairie	Rue des Ormes	0	0
123		Cairon	CAEN	BRETTEVILLE L'ORGUEUILLEUSE	Bureau 1 - centralisateur - Salle socio-culturelle les Tilleuls, rue de la mairie	Rue des Pins	0	0
123		Cairon	CAEN	BRETTEVILLE L'ORGUEUILLEUSE	Bureau 1 - centralisateur - Salle socio-culturelle les Tilleuls, rue de la mairie	Rue des Terriers	0	0
123		Cairon	CAEN	BRETTEVILLE L'ORGUEUILLEUSE	Bureau 1 - centralisateur - Salle socio-culturelle les Tilleuls, rue de la mairie	Rue Jean Monet	0	0
123		Cairon	CAEN	BRETTEVILLE L'ORGUEUILLEUSE	Bureau 1 - centralisateur - Salle socio-culturelle les Tilleuls, rue de la mairie	Impasse des Cyprès	0	0
123		Cairon	CAEN	BRETTEVILLE L'ORGUEUILLEUSE	Bureau 1 - centralisateur - Salle socio-culturelle les Tilleuls, rue de la mairie	Allée du Clos Isidore	0	0
123		Cairon	CAEN	BRETTEVILLE L'ORGUEUILLEUSE	Bureau 1 - centralisateur - Salle socio-culturelle les Tilleuls, rue de la mairie	Rue des Blés d'Or	0	0
123		Cairon	CAEN	BRETTEVILLE L'ORGUEUILLEUSE	Bureau 1 - centralisateur - Salle socio-culturelle les Tilleuls, rue de la mairie	Allée du Lin	0	0
123		Cairon	CAEN	BRETTEVILLE L'ORGUEUILLEUSE	Bureau 1 - centralisateur - Salle socio-culturelle les Tilleuls, rue de la mairie	Rue du chant des Orges	0	0
123		Cairon	CAEN	BRETTEVILLE L'ORGUEUILLEUSE	**Bureau 2 - Salle socio-culturelle les Tilleuls, rue de la mairie**	Allée du Haut chemin	**0**	**1**
123		Cairon	CAEN	BRETTEVILLE L'ORGUEUILLEUSE	Bureau 2 - Salle socio-culturelle les Tilleuls, rue de la mairie	Allée du haut Meslier	0	0
123		Cairon	CAEN	BRETTEVILLE L'ORGUEUILLEUSE	Bureau 2 - Salle socio-culturelle les Tilleuls, rue de la mairie	Chemin de la Roquette - Impasse de la Roquette	0	0
123		Cairon	CAEN	BRETTEVILLE L'ORGUEUILLEUSE	Bureau 2 - Salle socio-culturelle les Tilleuls, rue de la mairie	Chemin du Court fossé	0	0
123		Cairon	CAEN	BRETTEVILLE L'ORGUEUILLEUSE	Bureau 2 - Salle socio-culturelle les Tilleuls, rue de la mairie	Chemin Notre dame du Marais	0	0
123		Cairon	CAEN	BRETTEVILLE L'ORGUEUILLEUSE	Bureau 2 - Salle socio-culturelle les Tilleuls, rue de la mairie	Hameau de Buron : Rue des Grives musiciennes	0	0
123		Cairon	CAEN	BRETTEVILLE L'ORGUEUILLEUSE	Bureau 2 - Salle socio-culturelle les Tilleuls, rue de la mairie	Hameau de Buron : Allée des Aulnes	0	0
123		Cairon	CAEN	BRETTEVILLE L'ORGUEUILLEUSE	Bureau 2 - Salle socio-culturelle les Tilleuls, rue de la mairie	Hameau de Buron : Impasse de Montréal	0	0
123		Cairon	CAEN	BRETTEVILLE L'ORGUEUILLEUSE	Bureau 2 - Salle socio-culturelle les Tilleuls, rue de la mairie	Hameau de Buron : Impasse de Québec	0	0
123		Cairon	CAEN	BRETTEVILLE L'ORGUEUILLEUSE	Bureau 2 - Salle socio-culturelle les Tilleuls, rue de la mairie	Hameau de Buron : Impasse des Pérelles	0	0

INSEE	INSEE (ancien)	COMMUNE	ARRT	CANTON	ADRESSE BV	ELECTEURS DOMICILIES	Nb BV commune	BV (vérif)
123		Cairon	CAEN	BRETTEVILLE L'ORGUEUILLEUSE	Bureau 2 - Salle socio-culturelle les Tilleuls, rue de la mairie	Hameau de Buron : Impasse des tourterelles	0	0
123		Cairon	CAEN	BRETTEVILLE L'ORGUEUILLEUSE	Bureau 2 - Salle socio-culturelle les Tilleuls, rue de la mairie	Hameau de Buron : rue de Gruchy	0	0
123		Cairon	CAEN	BRETTEVILLE L'ORGUEUILLEUSE	Bureau 2 - Salle socio-culturelle les Tilleuls, rue de la mairie	Hameau de Buron : Rue de la Bergerie	0	0
123		Cairon	CAEN	BRETTEVILLE L'ORGUEUILLEUSE	Bureau 2 - Salle socio-culturelle les Tilleuls, rue de la mairie	Hameau de Buron : Rue des canadiens	0	0
123		Cairon	CAEN	BRETTEVILLE L'ORGUEUILLEUSE	Bureau 2 - Salle socio-culturelle les Tilleuls, rue de la mairie	Hameau de Buron : Rue des Moissons	0	0
123		Cairon	CAEN	BRETTEVILLE L'ORGUEUILLEUSE	Bureau 2 - Salle socio-culturelle les Tilleuls, rue de la mairie	Impasse des Hortensias	0	0
123		Cairon	CAEN	BRETTEVILLE L'ORGUEUILLEUSE	Bureau 2 - Salle socio-culturelle les Tilleuls, rue de la mairie	Impasse des violettes	0	0
123		Cairon	CAEN	BRETTEVILLE L'ORGUEUILLEUSE	Bureau 2 - Salle socio-culturelle les Tilleuls, rue de la mairie	Impasse du Charron	0	0
123		Cairon	CAEN	BRETTEVILLE L'ORGUEUILLEUSE	Bureau 2 - Salle socio-culturelle les Tilleuls, rue de la mairie	Impasse du Vey	0	0
123		Cairon	CAEN	BRETTEVILLE L'ORGUEUILLEUSE	Bureau 2 - Salle socio-culturelle les Tilleuls, rue de la mairie	Route d'Anisy	0	0
123		Cairon	CAEN	BRETTEVILLE L'ORGUEUILLEUSE	Bureau 2 - Salle socio-culturelle les Tilleuls, rue de la mairie	Route de Creully côté pair	0	0
123		Cairon	CAEN	BRETTEVILLE L'ORGUEUILLEUSE	Bureau 2 - Salle socio-culturelle les Tilleuls, rue de la mairie	Route de Mont Gilles	0	0
123		Cairon	CAEN	BRETTEVILLE L'ORGUEUILLEUSE	Bureau 2 - Salle socio-culturelle les Tilleuls, rue de la mairie	Route de Villons	0	0
123		Cairon	CAEN	BRETTEVILLE L'ORGUEUILLEUSE	Bureau 2 - Salle socio-culturelle les Tilleuls, rue de la mairie	Rue de Bombanville	0	0
123		Cairon	CAEN	BRETTEVILLE L'ORGUEUILLEUSE	Bureau 2 - Salle socio-culturelle les Tilleuls, rue de la mairie	Rue de la cascade	0	0
123		Cairon	CAEN	BRETTEVILLE L'ORGUEUILLEUSE	Bureau 2 - Salle socio-culturelle les Tilleuls, rue de la mairie	Rue de la ferme	0	0
123		Cairon	CAEN	BRETTEVILLE L'ORGUEUILLEUSE	Bureau 2 - Salle socio-culturelle les Tilleuls, rue de la mairie	Rue des Lilas	0	0
123		Cairon	CAEN	BRETTEVILLE L'ORGUEUILLEUSE	Bureau 2 - Salle socio-culturelle les Tilleuls, rue de la mairie	Sente des Moulineaux	0	0
123		Cairon	CAEN	BRETTEVILLE L'ORGUEUILLEUSE	Bureau 2 - Salle socio-culturelle les Tilleuls, rue de la mairie	Sente des moulins	0	0
123		Cairon	CAEN	BRETTEVILLE L'ORGUEUILLEUSE	Bureau 2 - Salle socio-culturelle les Tilleuls, rue de la mairie	Sente du moulin à huile	0	0
123		Cairon	CAEN	BRETTEVILLE L'ORGUEUILLEUSE	Bureau 2 - Salle socio-culturelle les Tilleuls, rue de la mairie	impasse des Buissons	0	0
123		Cairon	CAEN	BRETTEVILLE L'ORGUEUILLEUSE	Bureau 2 - Salle socio-culturelle les Tilleuls, rue de la mairie	Allée du Haut Chemin	0	0
125		Cambes-en-Plaine	CAEN	OUISTREHAM	**Bureau 1 - Centralisateur - Salle des fêtes**	chemin du Piquet	**2**	**1**
125		Cambes-en-Plaine	CAEN	OUISTREHAM	Bureau 1 - Centralisateur - Salle des fêtes	chemin Sainte Anne	0	0
125		Cambes-en-Plaine	CAEN	OUISTREHAM	Bureau 1 - Centralisateur - Salle des fêtes	Impasse Calypso	0	0
125		Cambes-en-Plaine	CAEN	OUISTREHAM	Bureau 1 - Centralisateur - Salle des fêtes	impasse de la Grève	0	0
125		Cambes-en-Plaine	CAEN	OUISTREHAM	Bureau 1 - Centralisateur - Salle des fêtes	impasse des Bois	0	0
125		Cambes-en-Plaine	CAEN	OUISTREHAM	Bureau 1 - Centralisateur - Salle des fêtes	impasse des Cerfs-Volants	0	0
125		Cambes-en-Plaine	CAEN	OUISTREHAM	Bureau 1 - Centralisateur - Salle des fêtes	impasse des Epis	0	0
125		Cambes-en-Plaine	CAEN	OUISTREHAM	Bureau 1 - Centralisateur - Salle des fêtes	impasse des Frênes	0	0
125		Cambes-en-Plaine	CAEN	OUISTREHAM	Bureau 1 - Centralisateur - Salle des fêtes	impasse Ormeau	0	0
125		Cambes-en-Plaine	CAEN	OUISTREHAM	Bureau 1 - Centralisateur - Salle des fêtes	Impasse Poséidon	0	0
125		Cambes-en-Plaine	CAEN	OUISTREHAM	Bureau 1 - Centralisateur - Salle des fêtes	impasse Vallée Boquet	0	0
125		Cambes-en-Plaine	CAEN	OUISTREHAM	Bureau 1 - Centralisateur - Salle des fêtes	l'Avenue	0	0
125		Cambes-en-Plaine	CAEN	OUISTREHAM	Bureau 1 - Centralisateur - Salle des fêtes	place Jeanne Albertine	0	0
125		Cambes-en-Plaine	CAEN	OUISTREHAM	Bureau 1 - Centralisateur - Salle des fêtes	place de l'Amitié	0	0
125		Cambes-en-Plaine	CAEN	OUISTREHAM	Bureau 1 - Centralisateur - Salle des fêtes	rue de la Croix Cantée	0	0
125		Cambes-en-Plaine	CAEN	OUISTREHAM	Bureau 1 - Centralisateur - Salle des fêtes	rue de la Haie d'Epines	0	0
125		Cambes-en-Plaine	CAEN	OUISTREHAM	Bureau 1 - Centralisateur - Salle des fêtes	rue de la Serpe	0	0
125		Cambes-en-Plaine	CAEN	OUISTREHAM	Bureau 1 - Centralisateur - Salle des fêtes	rue de l'Espérance	0	0
125		Cambes-en-Plaine	CAEN	OUISTREHAM	Bureau 1 - Centralisateur - Salle des fêtes	rue des Alliés	0	0
125		Cambes-en-Plaine	CAEN	OUISTREHAM	Bureau 1 - Centralisateur - Salle des fêtes	rue des Blés d'Or	0	0
125		Cambes-en-Plaine	CAEN	OUISTREHAM	Bureau 1 - Centralisateur - Salle des fêtes	rue des Bleuets	0	0
125		Cambes-en-Plaine	CAEN	OUISTREHAM	Bureau 1 - Centralisateur - Salle des fêtes	rue des Chèvrefeuilles	0	0
125		Cambes-en-Plaine	CAEN	OUISTREHAM	Bureau 1 - Centralisateur - Salle des fêtes	rue des Coquelicots	0	0
125		Cambes-en-Plaine	CAEN	OUISTREHAM	Bureau 1 - Centralisateur - Salle des fêtes	rue des Pervenches	0	0
125		Cambes-en-Plaine	CAEN	OUISTREHAM	Bureau 1 - Centralisateur - Salle des fêtes	rue des Prés	0	0
125		Cambes-en-Plaine	CAEN	OUISTREHAM	Bureau 1 - Centralisateur - Salle des fêtes	rue des Six Acres	0	0
125		Cambes-en-Plaine	CAEN	OUISTREHAM	Bureau 1 - Centralisateur - Salle des fêtes	rue des Sycomores	0	0
125		Cambes-en-Plaine	CAEN	OUISTREHAM	Bureau 1 - Centralisateur - Salle des fêtes	rue des Viducasses	0	0
125		Cambes-en-Plaine	CAEN	OUISTREHAM	Bureau 1 - Centralisateur - Salle des fêtes	rue des Violettes	0	0
125		Cambes-en-Plaine	CAEN	OUISTREHAM	Bureau 1 - Centralisateur - Salle des fêtes	rue du Bourg	0	0
125		Cambes-en-Plaine	CAEN	OUISTREHAM	Bureau 1 - Centralisateur - Salle des fêtes	rue du Château	0	0
125		Cambes-en-Plaine	CAEN	OUISTREHAM	Bureau 1 - Centralisateur - Salle des fêtes	rue du Colombier	0	0
125		Cambes-en-Plaine	CAEN	OUISTREHAM	Bureau 1 - Centralisateur - Salle des fêtes	rue du Grand Fossé	0	0
125		Cambes-en-Plaine	CAEN	OUISTREHAM	Bureau 1 - Centralisateur - Salle des fêtes	rue du Lève-loquet	0	0
125		Cambes-en-Plaine	CAEN	OUISTREHAM	Bureau 1 - Centralisateur - Salle des fêtes	rue du Lieutenant Lynn	0	0
125		Cambes-en-Plaine	CAEN	OUISTREHAM	Bureau 1 - Centralisateur - Salle des fêtes	rue du Littoral	0	0
125		Cambes-en-Plaine	CAEN	OUISTREHAM	Bureau 1 - Centralisateur - Salle des fêtes	rue du Mesnil Ricard	0	0
125		Cambes-en-Plaine	CAEN	OUISTREHAM	Bureau 1 - Centralisateur - Salle des fêtes	rue du Nautile	0	0
125		Cambes-en-Plaine	CAEN	OUISTREHAM	Bureau 1 - Centralisateur - Salle des fêtes	rue du Pot d'Etain	0	0
125		Cambes-en-Plaine	CAEN	OUISTREHAM	Bureau 1 - Centralisateur - Salle des fêtes	rue Joseph Lecornu	0	0
125		Cambes-en-Plaine	CAEN	OUISTREHAM	**Bureau 2 - Salle du Colombier**	chemin de l'Avonde	**0**	**1**
125		Cambes-en-Plaine	CAEN	OUISTREHAM	Bureau 2 - Salle du Colombier	chemin de l'Epine	0	0
125		Cambes-en-Plaine	CAEN	OUISTREHAM	Bureau 2 - Salle du Colombier	impasse des pinsons	0	0
125		Cambes-en-Plaine	CAEN	OUISTREHAM	Bureau 2 - Salle du Colombier	rue Abbé Lemonnier	0	0
125		Cambes-en-Plaine	CAEN	OUISTREHAM	Bureau 2 - Salle du Colombier	rue de l'Avenir	0	0
125		Cambes-en-Plaine	CAEN	OUISTREHAM	Bureau 2 - Salle du Colombier	rue des Alouettes	0	0
125		Cambes-en-Plaine	CAEN	OUISTREHAM	Bureau 2 - Salle du Colombier	rue des Boutons d'Or	0	0
125		Cambes-en-Plaine	CAEN	OUISTREHAM	Bureau 2 - Salle du Colombier	rue des Faneurs	0	0
125		Cambes-en-Plaine	CAEN	OUISTREHAM	Bureau 2 - Salle du Colombier	rue des Haies Vives	0	0

INSEE	INSEE (ancien)	COMMUNE	ARRT	CANTON	ADRESSE BV	ELECTEURS DOMICILIES	Nb BV commune	BV (vérif)
125		Cambes-en-Plaine	CAEN	OUISTREHAM	Bureau 2 - Salle du Colombier	rue des Jonquilles	0	0
125		Cambes-en-Plaine	CAEN	OUISTREHAM	Bureau 2 - Salle du Colombier	rue des Laboureurs	0	0
125		Cambes-en-Plaine	CAEN	OUISTREHAM	Bureau 2 - Salle du Colombier	rue des Mégissiers	0	0
125		Cambes-en-Plaine	CAEN	OUISTREHAM	Bureau 2 - Salle du Colombier	rue des Mésanges	0	0
125		Cambes-en-Plaine	CAEN	OUISTREHAM	Bureau 2 - Salle du Colombier	rue des Moissonneurs	0	0
125		Cambes-en-Plaine	CAEN	OUISTREHAM	Bureau 2 - Salle du Colombier	rue des Oiseaux	0	0
125		Cambes-en-Plaine	CAEN	OUISTREHAM	Bureau 2 - Salle du Colombier	rue des Pâquerettes	0	0
125		Cambes-en-Plaine	CAEN	OUISTREHAM	Bureau 2 - Salle du Colombier	rue des Perce-Neige	0	0
125		Cambes-en-Plaine	CAEN	OUISTREHAM	Bureau 2 - Salle du Colombier	rue des Rouges-Gorges	0	0
125		Cambes-en-Plaine	CAEN	OUISTREHAM	Bureau 2 - Salle du Colombier	rue des Tonneliers	0	0
125		Cambes-en-Plaine	CAEN	OUISTREHAM	Bureau 2 - Salle du Colombier	rue du 3 juillet 1944	0	0
125		Cambes-en-Plaine	CAEN	OUISTREHAM	Bureau 2 - Salle du Colombier	rue du Clos Bissois	0	0
125		Cambes-en-Plaine	CAEN	OUISTREHAM	Bureau 2 - Salle du Colombier	rue du Fusilier John Mellor	0	0
125		Cambes-en-Plaine	CAEN	OUISTREHAM	Bureau 2 - Salle du Colombier	rue du Manoir	0	0
125		Cambes-en-Plaine	CAEN	OUISTREHAM	Bureau 2 - Salle du Colombier	rue Georges Libois	0	0
134		Canteloup	CAEN	TROARN	Mairie		1	1
137		Carpiquet	CAEN	CAEN II	**Bureau 1 – Mairie - 1 avenue Charles de Gaulle – Bureau centralisateur**	allée du Petit Prince	**3**	**1**
137		Carpiquet	CAEN	CAEN II	Bureau 1 – Mairie - 1 avenue Charles de Gaulle – Bureau centralisateur	avenue Charles de Gaulle	0	0
137		Carpiquet	CAEN	CAEN II	Bureau 1 – Mairie - 1 avenue Charles de Gaulle – Bureau centralisateur	chemin de Saint Germain	0	0
137		Carpiquet	CAEN	CAEN II	Bureau 1 – Mairie - 1 avenue Charles de Gaulle – Bureau centralisateur	chemin de Verson	0	0
137		Carpiquet	CAEN	CAEN II	Bureau 1 – Mairie - 1 avenue Charles de Gaulle – Bureau centralisateur	chemin du Moulin	0	0
137		Carpiquet	CAEN	CAEN II	Bureau 1 – Mairie - 1 avenue Charles de Gaulle – Bureau centralisateur	cité Bellevue	0	0
137		Carpiquet	CAEN	CAEN II	Bureau 1 – Mairie - 1 avenue Charles de Gaulle – Bureau centralisateur	route de Bayeux	0	0
137		Carpiquet	CAEN	CAEN II	Bureau 1 – Mairie - 1 avenue Charles de Gaulle – Bureau centralisateur	route de Bretteville	0	0
137		Carpiquet	CAEN	CAEN II	Bureau 1 – Mairie - 1 avenue Charles de Gaulle – Bureau centralisateur	route de Caen	0	0
137		Carpiquet	CAEN	CAEN II	Bureau 1 – Mairie - 1 avenue Charles de Gaulle – Bureau centralisateur	route de Caumont	0	0
137		Carpiquet	CAEN	CAEN II	Bureau 1 – Mairie - 1 avenue Charles de Gaulle – Bureau centralisateur	rue aux Briards	0	0
137		Carpiquet	CAEN	CAEN II	Bureau 1 – Mairie - 1 avenue Charles de Gaulle – Bureau centralisateur	rue aux Maçons	0	0
137		Carpiquet	CAEN	CAEN II	Bureau 1 – Mairie - 1 avenue Charles de Gaulle – Bureau centralisateur	rue aux Sourds	0	0
137		Carpiquet	CAEN	CAEN II	Bureau 1 – Mairie - 1 avenue Charles de Gaulle – Bureau centralisateur	rue de la Cavée	0	0
137		Carpiquet	CAEN	CAEN II	Bureau 1 – Mairie - 1 avenue Charles de Gaulle – Bureau centralisateur	rue de la Croix	0	0
137		Carpiquet	CAEN	CAEN II	Bureau 1 – Mairie - 1 avenue Charles de Gaulle – Bureau centralisateur	rue des Jardins	0	0
137		Carpiquet	CAEN	CAEN II	Bureau 1 – Mairie - 1 avenue Charles de Gaulle – Bureau centralisateur	rue des Sauls	0	0
137		Carpiquet	CAEN	CAEN II	Bureau 1 – Mairie - 1 avenue Charles de Gaulle – Bureau centralisateur	rue du Buisson	0	0
137		Carpiquet	CAEN	CAEN II	Bureau 1 – Mairie - 1 avenue Charles de Gaulle – Bureau centralisateur	rue du Noyer	0	0
137		Carpiquet	CAEN	CAEN II	**Bureau 2 – salle de la gaieté – avenue Charles de Gaulle**	avenue de la Haie Hue	**0**	**1**
137		Carpiquet	CAEN	CAEN II	Bureau 2 – salle de la gaieté – avenue Charles de Gaulle	avenue de la Plaine	0	0
137		Carpiquet	CAEN	CAEN II	Bureau 2 – salle de la gaieté – avenue Charles de Gaulle	chemin du Mesnillet	0	0
137		Carpiquet	CAEN	CAEN II	Bureau 2 – salle de la gaieté – avenue Charles de Gaulle	impasse de la Test Valley	0	0
137		Carpiquet	CAEN	CAEN II	Bureau 2 – salle de la gaieté – avenue Charles de Gaulle	impasse Denys Boudard	0	0
137		Carpiquet	CAEN	CAEN II	Bureau 2 – salle de la gaieté – avenue Charles de Gaulle	impasse Jean Hébert	0	0
137		Carpiquet	CAEN	CAEN II	Bureau 2 – salle de la gaieté – avenue Charles de Gaulle	rue Bernard Tasset	0	0
137		Carpiquet	CAEN	CAEN II	Bureau 2 – salle de la gaieté – avenue Charles de Gaulle	rue de la Campagne	0	0
137		Carpiquet	CAEN	CAEN II	Bureau 2 – salle de la gaieté – avenue Charles de Gaulle	rue de la Pierre	0	0
137		Carpiquet	CAEN	CAEN II	Bureau 2 – salle de la gaieté – avenue Charles de Gaulle	rue de la Réforme	0	0
137		Carpiquet	CAEN	CAEN II	Bureau 2 – salle de la gaieté – avenue Charles de Gaulle	rue de la Rivière Perdue	0	0
137		Carpiquet	CAEN	CAEN II	Bureau 2 – salle de la gaieté – avenue Charles de Gaulle	rue des Champs Cordons	0	0
137		Carpiquet	CAEN	CAEN II	Bureau 2 – salle de la gaieté – avenue Charles de Gaulle	rue des Vergers	0	0
137		Carpiquet	CAEN	CAEN II	Bureau 2 – salle de la gaieté – avenue Charles de Gaulle	rue du Clos de la Meslée	0	0
137		Carpiquet	CAEN	CAEN II	**Bureau 3 – Espace Athéna - 22 rue des écoles**	chemin de la motte	**0**	**1**
137		Carpiquet	CAEN	CAEN II	Bureau 3 – Espace Athéna - 22 rue des écoles	chemin des marettes	0	0
137		Carpiquet	CAEN	CAEN II	Bureau 3 – Espace Athéna - 22 rue des écoles	place Abbé Lamy	0	0
137		Carpiquet	CAEN	CAEN II	Bureau 3 – Espace Athéna - 22 rue des écoles	place Albert Marie	0	0
137		Carpiquet	CAEN	CAEN II	Bureau 3 – Espace Athéna - 22 rue des écoles	place du 27 juin	0	0
137		Carpiquet	CAEN	CAEN II	Bureau 3 – Espace Athéna - 22 rue des écoles	route nationale 13	0	0
137		Carpiquet	CAEN	CAEN II	Bureau 3 – Espace Athéna - 22 rue des écoles	rue d'Authie	0	0
137		Carpiquet	CAEN	CAEN II	Bureau 3 – Espace Athéna - 22 rue des écoles	rue de la gare	0	0
137		Carpiquet	CAEN	CAEN II	Bureau 3 – Espace Athéna - 22 rue des écoles	rue de la grotte	0	0
137		Carpiquet	CAEN	CAEN II	Bureau 3 – Espace Athéna - 22 rue des écoles	rue de l'Acadie	0	0
137		Carpiquet	CAEN	CAEN II	Bureau 3 – Espace Athéna - 22 rue des écoles	rue de l'avenir	0	0
137		Carpiquet	CAEN	CAEN II	Bureau 3 – Espace Athéna - 22 rue des écoles	rue de l'église	0	0
137		Carpiquet	CAEN	CAEN II	Bureau 3 – Espace Athéna - 22 rue des écoles	rue des Basles	0	0
137		Carpiquet	CAEN	CAEN II	Bureau 3 – Espace Athéna - 22 rue des écoles	rue des canadiens	0	0
137		Carpiquet	CAEN	CAEN II	Bureau 3 – Espace Athéna - 22 rue des écoles	rue des écoles	0	0
137		Carpiquet	CAEN	CAEN II	Bureau 3 – Espace Athéna - 22 rue des écoles	rue des Monderaines	0	0
137		Carpiquet	CAEN	CAEN II	Bureau 3 – Espace Athéna - 22 rue des écoles	rue des monts panneaux	0	0
137		Carpiquet	CAEN	CAEN II	Bureau 3 – Espace Athéna - 22 rue des écoles	rue des rosiers	0	0
137		Carpiquet	CAEN	CAEN II	Bureau 3 – Espace Athéna - 22 rue des écoles	rue du 4 juillet 1944	0	0
137		Carpiquet	CAEN	CAEN II	Bureau 3 – Espace Athéna - 22 rue des écoles	rue du centre	0	0
137		Carpiquet	CAEN	CAEN II	Bureau 3 – Espace Athéna - 22 rue des écoles	rue du poirier	0	0
137		Carpiquet	CAEN	CAEN II	Bureau 3 – Espace Athéna - 22 rue des écoles	rue Jacques Nourry	0	0

INSEE	INSEE (ancien)	COMMUNE	ARRT	CANTON	ADRESSE BV	ELECTEURS DOMICILIES	Nb BV commune	BV (vérif)
137		Carpiquet	CAEN	CAEN II	Bureau 3 – Espace Athéna - 22 rue des écoles	rue Léon Briand	0	0
137		Carpiquet	CAEN	CAEN II	Bureau 3 – Espace Athéna - 22 rue des écoles	rue Marie-Thérèse Nicolle	0	0
137		Carpiquet	CAEN	CAEN II	Bureau 3 – Espace Athéna - 22 rue des écoles	rue Neuve	0	0
137		Carpiquet	CAEN	CAEN II	Bureau 3 – Espace Athéna - 22 rue des écoles	rue Saint Martin	0	0
554	**554**	**Castelet (le)**	**CAEN**	**EVRECY**	**Bureau n°1 - Mairie de SAINT-AIGNAN-DE-C RAMESNIL - Bureau centralisateur**	**sur le territoire de la commune historique de SAINT-AIGNAN-DE-CRAMESNIL**	**2**	**1**
554	294	Castelet (le)	CAEN	EVRECY	**Bureau n°2 - Mairie de GARCELLES-SECQUEVILLE**	sur le territoire de la commune historique de GARCELLES-SECQUEVILLE	**0**	**1**
538	**538**	**Castine-en-Plaine**	**CAEN**	**EVRECY**	**Bureau n°1 - Mairie de ROCQUANCOURT - Bu reau centralisateur**	**sur le territoire de la commune historique de ROCQUANCOURT**	**3**	**1**
538	339	Castine-en-Plaine	CAEN	EVRECY	**Bureau n°2 - Mairie de HUBERT-FOLIE**	sur le territoire de la commune historique de HUBERT-FOLIE	**0**	**1**
538	691	Castine-en-Plaine	CAEN	EVRECY	**Bureau n°3 - Mairie de TILLY-LA-CAMPAGNE**	sur le territoire de la commune historique de TILLY-LA-CAMPAGNE	**0**	**1**
145		Cauvicourt	CAEN	THURY HARCOURT	Salle de l'ancienne école		1	1
146		Cauville	CAEN	THURY HARCOURT	Mairie		1	1
149		Cesny-aux-Vignes	CAEN	TROARN	Cour Gobusseau - Petite salle		1	1
150	**150**	**Cesny-les-Sources**	**CAEN**	**THURY HARCOURT**	**Bureau n°1 - Salle municipale de CESNY-BOIS-HALBOUT - Bureau centralisateur**	sur le territoire de la commune historique de CESNY-BOIS-HALBOUT	**5**	**1**
150	2	Cesny-les-Sources	CAEN	THURY HARCOURT	**Bureau n°2 - Mairie d'ACQUEVILLE**	sur le territoire de la commune historique d'ACQUEVILLE	**0**	**1**
150	13	Cesny-les-Sources	CAEN	THURY HARCOURT	**Bureau n°3 - Mairie d'ANGOVILLE**	sur le territoire de la commune historique d'ANGOVILLE	**0**	**1**
150	505	Cesny-les-Sources	CAEN	THURY HARCOURT	**Bureau n°4 - Mairie de PLACY**	sur le territoire de la commune historique de PLACY	**0**	**1**
150	703	Cesny-les-Sources	CAEN	THURY HARCOURT	**Bureau n°5 - Mairie de TOURNEBU**	sur le territoire de la commune historique de TOURNEBU	**0**	**1**
160		Cintheaux	CAEN	THURY HARCOURT	Mairie		1	1
162		Clécy	CAEN	THURY HARCOURT	Mairie		1	1
163		Cléville	CAEN	TROARN	Mairie		1	1
166		Colleville-Montgomery	CAEN	OUISTREHAM	**Bureau 1 - Médiathèque - salle Fernand Cholet - 11 Grande Rue - bureau centralisateur**	allée des Fleurs	**3**	**1**
166		Colleville-Montgomery	CAEN	OUISTREHAM	Bureau 1 - Médiathèque - salle Fernand Cholet - 11 Grande Rue - bureau centralisateur	allée des Roseaux	0	0
166		Colleville-Montgomery	CAEN	OUISTREHAM	Bureau 1 - Médiathèque - salle Fernand Cholet - 11 Grande Rue - bureau centralisateur	avenue de Bruxelles	0	0
166		Colleville-Montgomery	CAEN	OUISTREHAM	Bureau 1 - Médiathèque - salle Fernand Cholet - 11 Grande Rue - bureau centralisateur	avenue du 4ème Commando	0	0
166		Colleville-Montgomery	CAEN	OUISTREHAM	Bureau 1 - Médiathèque - salle Fernand Cholet - 11 Grande Rue - bureau centralisateur	boulevard du Commandant Kieffer	0	0
166		Colleville-Montgomery	CAEN	OUISTREHAM	Bureau 1 - Médiathèque - salle Fernand Cholet - 11 Grande Rue - bureau centralisateur	boulevard Maritime	0	0
166		Colleville-Montgomery	CAEN	OUISTREHAM	Bureau 1 - Médiathèque - salle Fernand Cholet - 11 Grande Rue - bureau centralisateur	chemin de Heruppe	0	0
166		Colleville-Montgomery	CAEN	OUISTREHAM	Bureau 1 - Médiathèque - salle Fernand Cholet - 11 Grande Rue - bureau centralisateur	impasse des Cytises	0	0
166		Colleville-Montgomery	CAEN	OUISTREHAM	Bureau 1 - Médiathèque - salle Fernand Cholet - 11 Grande Rue - bureau centralisateur	impasse des Gravettes	0	0
166		Colleville-Montgomery	CAEN	OUISTREHAM	Bureau 1 - Médiathèque - salle Fernand Cholet - 11 Grande Rue - bureau centralisateur	impasse des Marais	0	0
166		Colleville-Montgomery	CAEN	OUISTREHAM	Bureau 1 - Médiathèque - salle Fernand Cholet - 11 Grande Rue - bureau centralisateur	place des Fuschia	0	0
166		Colleville-Montgomery	CAEN	OUISTREHAM	Bureau 1 - Médiathèque - salle Fernand Cholet - 11 Grande Rue - bureau centralisateur	place des Lilas	0	0
166		Colleville-Montgomery	CAEN	OUISTREHAM	Bureau 1 - Médiathèque - salle Fernand Cholet - 11 Grande Rue - bureau centralisateur	rue Amiral Courbet	0	0
166		Colleville-Montgomery	CAEN	OUISTREHAM	Bureau 1 - Médiathèque - salle Fernand Cholet - 11 Grande Rue - bureau centralisateur	rue de la Fontaine	0	0
166		Colleville-Montgomery	CAEN	OUISTREHAM	Bureau 1 - Médiathèque - salle Fernand Cholet - 11 Grande Rue - bureau centralisateur	rue de la Fontenelle	0	0
166		Colleville-Montgomery	CAEN	OUISTREHAM	Bureau 1 - Médiathèque - salle Fernand Cholet - 11 Grande Rue - bureau centralisateur	rue de la Mer	0	0
166		Colleville-Montgomery	CAEN	OUISTREHAM	Bureau 1 - Médiathèque - salle Fernand Cholet - 11 Grande Rue - bureau centralisateur	rue de la redoute	0	0
166		Colleville-Montgomery	CAEN	OUISTREHAM	Bureau 1 - Médiathèque - salle Fernand Cholet - 11 Grande Rue - bureau centralisateur	rue de Lion	0	0
166		Colleville-Montgomery	CAEN	OUISTREHAM	Bureau 1 - Médiathèque - salle Fernand Cholet - 11 Grande Rue - bureau centralisateur	rue de Ouistreham	0	0
166		Colleville-Montgomery	CAEN	OUISTREHAM	Bureau 1 - Médiathèque - salle Fernand Cholet - 11 Grande Rue - bureau centralisateur	rue de Pont l'Evêque	0	0
166		Colleville-Montgomery	CAEN	OUISTREHAM	Bureau 1 - Médiathèque - salle Fernand Cholet - 11 Grande Rue - bureau centralisateur	rue de Riva	0	0
166		Colleville-Montgomery	CAEN	OUISTREHAM	Bureau 1 - Médiathèque - salle Fernand Cholet - 11 Grande Rue - bureau centralisateur	rue des Bérets Verts	0	0
166		Colleville-Montgomery	CAEN	OUISTREHAM	Bureau 1 - Médiathèque - salle Fernand Cholet - 11 Grande Rue - bureau centralisateur	rue des Capucines	0	0
166		Colleville-Montgomery	CAEN	OUISTREHAM	Bureau 1 - Médiathèque - salle Fernand Cholet - 11 Grande Rue - bureau centralisateur	rue des Chévrefeuilles	0	0
166		Colleville-Montgomery	CAEN	OUISTREHAM	Bureau 1 - Médiathèque - salle Fernand Cholet - 11 Grande Rue - bureau centralisateur	rue des Ecoles	0	0
166		Colleville-Montgomery	CAEN	OUISTREHAM	Bureau 1 - Médiathèque - salle Fernand Cholet - 11 Grande Rue - bureau centralisateur	rue des Primevères	0	0
166		Colleville-Montgomery	CAEN	OUISTREHAM	Bureau 1 - Médiathèque - salle Fernand Cholet - 11 Grande Rue - bureau centralisateur	rue des Rosiers	0	0
166		Colleville-Montgomery	CAEN	OUISTREHAM	Bureau 1 - Médiathèque - salle Fernand Cholet - 11 Grande Rue - bureau centralisateur	rue du Bocage	0	0
166		Colleville-Montgomery	CAEN	OUISTREHAM	Bureau 1 - Médiathèque - salle Fernand Cholet - 11 Grande Rue - bureau centralisateur	rue du Caprice (N°Impair)	0	0
166		Colleville-Montgomery	CAEN	OUISTREHAM	Bureau 1 - Médiathèque - salle Fernand Cholet - 11 Grande Rue - bureau centralisateur	rue du Ruet	0	0
166		Colleville-Montgomery	CAEN	OUISTREHAM	Bureau 1 - Médiathèque - salle Fernand Cholet - 11 Grande Rue - bureau centralisateur	rue Georges Lelong	0	0
166		Colleville-Montgomery	CAEN	OUISTREHAM	Bureau 1 - Médiathèque - salle Fernand Cholet - 11 Grande Rue - bureau centralisateur	rue Jean Jollivet	0	0
166		Colleville-Montgomery	CAEN	OUISTREHAM	Bureau 1 - Médiathèque - salle Fernand Cholet - 11 Grande Rue - bureau centralisateur	rue Lord Lovat	0	0
166		Colleville-Montgomery	CAEN	OUISTREHAM	Bureau 1 - Médiathèque - salle Fernand Cholet - 11 Grande Rue - bureau centralisateur	rue Raymond Dumenoir	0	0
166		Colleville-Montgomery	CAEN	OUISTREHAM	Bureau 1 - Médiathèque - salle Fernand Cholet - 11 Grande Rue - bureau centralisateur	rue Vauban	0	0
166		Colleville-Montgomery	CAEN	OUISTREHAM	**Bureau 2 - Médiathèque - salle des expositions - 11 Grande Rue**	chemin du Clos du Moulin	**0**	**1**
166		Colleville-Montgomery	CAEN	OUISTREHAM	Bureau 2 - Médiathèque - salle des expositions - 11 Grande Rue	impasse des hauts Vergers	0	0
166		Colleville-Montgomery	CAEN	OUISTREHAM	Bureau 2 - Médiathèque - salle des expositions - 11 Grande Rue	impasse Morris	0	0
166		Colleville-Montgomery	CAEN	OUISTREHAM	Bureau 2 - Médiathèque - salle des expositions - 11 Grande Rue	place de l'Epinette	0	0
166		Colleville-Montgomery	CAEN	OUISTREHAM	Bureau 2 - Médiathèque - salle des expositions - 11 Grande Rue	place des Acacias	0	0
166		Colleville-Montgomery	CAEN	OUISTREHAM	Bureau 2 - Médiathèque - salle des expositions - 11 Grande Rue	rue Alphonse Lenauld	0	0
166		Colleville-Montgomery	CAEN	OUISTREHAM	Bureau 2 - Médiathèque - salle des expositions - 11 Grande Rue	rue de Caen	0	0
166		Colleville-Montgomery	CAEN	OUISTREHAM	Bureau 2 - Médiathèque - salle des expositions - 11 Grande Rue	rue de Caen (n°pair)	0	0
166		Colleville-Montgomery	CAEN	OUISTREHAM	Bureau 2 - Médiathèque - salle des expositions - 11 Grande Rue	rue de la plaine	0	0
166		Colleville-Montgomery	CAEN	OUISTREHAM	Bureau 2 - Médiathèque - salle des expositions - 11 Grande Rue	rue de Normandie	0	0
166		Colleville-Montgomery	CAEN	OUISTREHAM	Bureau 2 - Médiathèque - salle des expositions - 11 Grande Rue	rue des Genêts	0	0
166		Colleville-Montgomery	CAEN	OUISTREHAM	Bureau 2 - Médiathèque - salle des expositions - 11 Grande Rue	rue des Herbiers	0	0
166		Colleville-Montgomery	CAEN	OUISTREHAM	Bureau 2 - Médiathèque - salle des expositions - 11 Grande Rue	rue des Labours	0	0
166		Colleville-Montgomery	CAEN	OUISTREHAM	Bureau 2 - Médiathèque - salle des expositions - 11 Grande Rue	rue des Ronciers	0	0

INSEE	INSEE (ancien)	COMMUNE	ARRT	CANTON	ADRESSE BV	ELECTEURS DOMICILIES	Nb BV commune	BV (vérif)
166		Colleville-Montgomery	CAEN	OUISTREHAM	Bureau 2 - Médiathèque - salle des expositions - 11 Grande Rue	rue des Tamaris	0	0
166		Colleville-Montgomery	CAEN	OUISTREHAM	Bureau 2 - Médiathèque - salle des expositions - 11 Grande Rue	rue des Vikings	0	0
166		Colleville-Montgomery	CAEN	OUISTREHAM	Bureau 2 - Médiathèque - salle des expositions - 11 Grande Rue	rue du Château d'Eau	0	0
166		Colleville-Montgomery	CAEN	OUISTREHAM	Bureau 2 - Médiathèque - salle des expositions - 11 Grande Rue	rue du Crespley	0	0
166		Colleville-Montgomery	CAEN	OUISTREHAM	Bureau 2 - Médiathèque - salle des expositions - 11 Grande Rue	rue du Haut Sever	0	0
166		Colleville-Montgomery	CAEN	OUISTREHAM	Bureau 2 - Médiathèque - salle des expositions - 11 Grande Rue	rue du Lièvre	0	0
166		Colleville-Montgomery	CAEN	OUISTREHAM	Bureau 2 - Médiathèque - salle des expositions - 11 Grande Rue	rue du Rouvray	0	0
166		Colleville-Montgomery	CAEN	OUISTREHAM	Bureau 2 - Médiathèque - salle des expositions - 11 Grande Rue	rue du Sapin Bleu	0	0
166		Colleville-Montgomery	CAEN	OUISTREHAM	Bureau 2 - Médiathèque - salle des expositions - 11 Grande Rue	rue du Stade	0	0
166		Colleville-Montgomery	CAEN	OUISTREHAM	Bureau 2 - Médiathèque - salle des expositions - 11 Grande Rue	rue Grande (n°pair)	0	0
166		Colleville-Montgomery	CAEN	OUISTREHAM	Bureau 2 - Médiathèque - salle des expositions - 11 Grande Rue	rue H. et G. Pieplu	0	0
166		Colleville-Montgomery	CAEN	OUISTREHAM	Bureau 2 - Médiathèque - salle des expositions - 11 Grande Rue	rue Saint Vigor	0	0
166		Colleville-Montgomery	CAEN	OUISTREHAM	**Bureau 3 - Médiathèque - salle du 1er étage - 11 Grande Rue**	rue Porte Morin	**0**	**1**
166		Colleville-Montgomery	CAEN	OUISTREHAM	Bureau 3 - Médiathèque - salle du 1er étage - 11 Grande Rue	impasse de la Renardière - rue de la Renardière	0	0
166		Colleville-Montgomery	CAEN	OUISTREHAM	Bureau 3 - Médiathèque - salle du 1er étage - 11 Grande Rue	impasse Tribord	0	0
166		Colleville-Montgomery	CAEN	OUISTREHAM	Bureau 3 - Médiathèque - salle du 1er étage - 11 Grande Rue	rue Bellamy	0	0
166		Colleville-Montgomery	CAEN	OUISTREHAM	Bureau 3 - Médiathèque - salle du 1er étage - 11 Grande Rue	rue de Caen (n°impair)	0	0
166		Colleville-Montgomery	CAEN	OUISTREHAM	Bureau 3 - Médiathèque - salle du 1er étage - 11 Grande Rue	rue de la Crête du Roy	0	0
166		Colleville-Montgomery	CAEN	OUISTREHAM	Bureau 3 - Médiathèque - salle du 1er étage - 11 Grande Rue	rue de la Marette	0	0
166		Colleville-Montgomery	CAEN	OUISTREHAM	Bureau 3 - Médiathèque - salle du 1er étage - 11 Grande Rue	rue de Saint Aubin	0	0
166		Colleville-Montgomery	CAEN	OUISTREHAM	Bureau 3 - Médiathèque - salle du 1er étage - 11 Grande Rue	rue des Fauvettes	0	0
166		Colleville-Montgomery	CAEN	OUISTREHAM	Bureau 3 - Médiathèque - salle du 1er étage - 11 Grande Rue	rue des Marronniers	0	0
166		Colleville-Montgomery	CAEN	OUISTREHAM	Bureau 3 - Médiathèque - salle du 1er étage - 11 Grande Rue	rue des Mésanges	0	0
166		Colleville-Montgomery	CAEN	OUISTREHAM	Bureau 3 - Médiathèque - salle du 1er étage - 11 Grande Rue	rue des Petites Rues	0	0
166		Colleville-Montgomery	CAEN	OUISTREHAM	Bureau 3 - Médiathèque - salle du 1er étage - 11 Grande Rue	rue du Caprice (n°pair)	0	0
166		Colleville-Montgomery	CAEN	OUISTREHAM	Bureau 3 - Médiathèque - salle du 1er étage - 11 Grande Rue	rue du Four au Bouleux	0	0
166		Colleville-Montgomery	CAEN	OUISTREHAM	Bureau 3 - Médiathèque - salle du 1er étage - 11 Grande Rue	rue du Haut-Longrais	0	0
166		Colleville-Montgomery	CAEN	OUISTREHAM	Bureau 3 - Médiathèque - salle du 1er étage - 11 Grande Rue	rue du Tour de Ville	0	0
166		Colleville-Montgomery	CAEN	OUISTREHAM	Bureau 3 - Médiathèque - salle du 1er étage - 11 Grande Rue	rue Grande	0	0
166		Colleville-Montgomery	CAEN	OUISTREHAM	Bureau 3 - Médiathèque - salle du 1er étage - 11 Grande Rue	rue Grande (n°impair)	0	0
166		Colleville-Montgomery	CAEN	OUISTREHAM	Bureau 3 - Médiathèque - salle du 1er étage - 11 Grande Rue	rue Saint andré	0	0
166		Colleville-Montgomery	CAEN	OUISTREHAM	Bureau 3 - Médiathèque - salle du 1er étage - 11 Grande Rue	rue Suffolk Régiment	0	0
166		Colleville-Montgomery	CAEN	OUISTREHAM	Bureau 3 - Médiathèque - salle du 1er étage - 11 Grande Rue	rue Val du Puy	0	0
167		Colombelles	CAEN	HEROUVILLE ST CLAIR	**Bureau 1 - Hôtel de ville salle du conseil place François Mitterrand - bureau centralisateur**	allée Claude Hamelin	**5**	**1**
167		Colombelles	CAEN	HEROUVILLE ST CLAIR	Bureau 1 - Hôtel de ville salle du conseil place François Mitterrand - bureau centralisateur	impasse du Clos du Bois	0	0
167		Colombelles	CAEN	HEROUVILLE ST CLAIR	Bureau 1 - Hôtel de ville salle du conseil place François Mitterrand - bureau centralisateur	impasse Guy de Maupassant	0	0
167		Colombelles	CAEN	HEROUVILLE ST CLAIR	Bureau 1 - Hôtel de ville salle du conseil place François Mitterrand - bureau centralisateur	place François Rabelais	0	0
167		Colombelles	CAEN	HEROUVILLE ST CLAIR	Bureau 1 - Hôtel de ville salle du conseil place François Mitterrand - bureau centralisateur	rue Bicentenaire de la Révolution 1789	0	0
167		Colombelles	CAEN	HEROUVILLE ST CLAIR	Bureau 1 - Hôtel de ville salle du conseil place François Mitterrand - bureau centralisateur	rue Arthur Rimbaud	0	0
167		Colombelles	CAEN	HEROUVILLE ST CLAIR	Bureau 1 - Hôtel de ville salle du conseil place François Mitterrand - bureau centralisateur	rue Benoît Frachon	0	0
167		Colombelles	CAEN	HEROUVILLE ST CLAIR	Bureau 1 - Hôtel de ville salle du conseil place François Mitterrand - bureau centralisateur	rue Claude Debussy	0	0
167		Colombelles	CAEN	HEROUVILLE ST CLAIR	Bureau 1 - Hôtel de ville salle du conseil place François Mitterrand - bureau centralisateur	rue de la Pyramide	0	0
167		Colombelles	CAEN	HEROUVILLE ST CLAIR	Bureau 1 - Hôtel de ville salle du conseil place François Mitterrand - bureau centralisateur	rue des Fossettes	0	0
167		Colombelles	CAEN	HEROUVILLE ST CLAIR	Bureau 1 - Hôtel de ville salle du conseil place François Mitterrand - bureau centralisateur	rue du Docteur Laënnec	0	0
167		Colombelles	CAEN	HEROUVILLE ST CLAIR	Bureau 1 - Hôtel de ville salle du conseil place François Mitterrand - bureau centralisateur	rue Georges Brassens	0	0
167		Colombelles	CAEN	HEROUVILLE ST CLAIR	Bureau 1 - Hôtel de ville salle du conseil place François Mitterrand - bureau centralisateur	rue Gustace Flaubert	0	0
167		Colombelles	CAEN	HEROUVILLE ST CLAIR	Bureau 1 - Hôtel de ville salle du conseil place François Mitterrand - bureau centralisateur	rue J. Barbey d'Aurévilly	0	0
167		Colombelles	CAEN	HEROUVILLE ST CLAIR	Bureau 1 - Hôtel de ville salle du conseil place François Mitterrand - bureau centralisateur	rue Jacques Brel	0	0
167		Colombelles	CAEN	HEROUVILLE ST CLAIR	Bureau 1 - Hôtel de ville salle du conseil place François Mitterrand - bureau centralisateur	rue Louis Aragon	0	0
167		Colombelles	CAEN	HEROUVILLE ST CLAIR	Bureau 1 - Hôtel de ville salle du conseil place François Mitterrand - bureau centralisateur	rue Maurice Genevoix	0	0
167		Colombelles	CAEN	HEROUVILLE ST CLAIR	Bureau 1 - Hôtel de ville salle du conseil place François Mitterrand - bureau centralisateur	rue Pablo Néruda	0	0
167		Colombelles	CAEN	HEROUVILLE ST CLAIR	Bureau 1 - Hôtel de ville salle du conseil place François Mitterrand - bureau centralisateur	rue Paul Verlaine	0	0
167		Colombelles	CAEN	HEROUVILLE ST CLAIR	Bureau 1 - Hôtel de ville salle du conseil place François Mitterrand - bureau centralisateur	rue Pierre Corneille	0	0
167		Colombelles	CAEN	HEROUVILLE ST CLAIR	Bureau 1 - Hôtel de ville salle du conseil place François Mitterrand - bureau centralisateur	rue Pierre et Marie Curie	0	0
167		Colombelles	CAEN	HEROUVILLE ST CLAIR	Bureau 1 - Hôtel de ville salle du conseil place François Mitterrand - bureau centralisateur	rue Robert Bothereau	0	0
167		Colombelles	CAEN	HEROUVILLE ST CLAIR	Bureau 1 - Hôtel de ville salle du conseil place François Mitterrand - bureau centralisateur	rue Victor Hugo	0	0
167		Colombelles	CAEN	HEROUVILLE ST CLAIR	**Bureau 2 - Ecole maternelle Henri Sellier, 2 rue Jules Guesde**	avenue du Pays de Caen	**0**	**1**
167		Colombelles	CAEN	HEROUVILLE ST CLAIR	Bureau 2 - Ecole maternelle Henri Sellier, 2 rue Jules Guesde	cité du Calvaire	0	0
167		Colombelles	CAEN	HEROUVILLE ST CLAIR	Bureau 2 - Ecole maternelle Henri Sellier, 2 rue Jules Guesde	impasse de l'Escargot	0	0
167		Colombelles	CAEN	HEROUVILLE ST CLAIR	Bureau 2 - Ecole maternelle Henri Sellier, 2 rue Jules Guesde	impasse du fondeur	0	0
167		Colombelles	CAEN	HEROUVILLE ST CLAIR	Bureau 2 - Ecole maternelle Henri Sellier, 2 rue Jules Guesde	impasse Yvan Henry	0	0
167		Colombelles	CAEN	HEROUVILLE ST CLAIR	Bureau 2 - Ecole maternelle Henri Sellier, 2 rue Jules Guesde	passage Léon Blum	0	0
167		Colombelles	CAEN	HEROUVILLE ST CLAIR	Bureau 2 - Ecole maternelle Henri Sellier, 2 rue Jules Guesde	passage Roger Salengro	0	0
167		Colombelles	CAEN	HEROUVILLE ST CLAIR	Bureau 2 - Ecole maternelle Henri Sellier, 2 rue Jules Guesde	place Albert Thomas	0	0
167		Colombelles	CAEN	HEROUVILLE ST CLAIR	Bureau 2 - Ecole maternelle Henri Sellier, 2 rue Jules Guesde	place Aristide Briand	0	0
167		Colombelles	CAEN	HEROUVILLE ST CLAIR	Bureau 2 - Ecole maternelle Henri Sellier, 2 rue Jules Guesde	place Emile Zola	0	0
167		Colombelles	CAEN	HEROUVILLE ST CLAIR	Bureau 2 - Ecole maternelle Henri Sellier, 2 rue Jules Guesde	place Pierre Mendes France	0	0
167		Colombelles	CAEN	HEROUVILLE ST CLAIR	Bureau 2 - Ecole maternelle Henri Sellier, 2 rue Jules Guesde	rue André Raimbourg dit Bourvil	0	0
167		Colombelles	CAEN	HEROUVILLE ST CLAIR	Bureau 2 - Ecole maternelle Henri Sellier, 2 rue Jules Guesde	rue Camille Claudel	0	0
167		Colombelles	CAEN	HEROUVILLE ST CLAIR	Bureau 2 - Ecole maternelle Henri Sellier, 2 rue Jules Guesde	rue Charles Fourier	0	0
167		Colombelles	CAEN	HEROUVILLE ST CLAIR	Bureau 2 - Ecole maternelle Henri Sellier, 2 rue Jules Guesde	rue Charles Muller	0	0

INSEE	INSEE (ancien)	COMMUNE	ARRT	CANTON	ADRESSE BV	ELECTEURS DOMICILIES	Nb BV commune	BV (vérif)
167		Colombelles	CAEN	HEROUVILLE ST CLAIR	Bureau 2 - Ecole maternelle Henri Sellier, 2 rue Jules Guesde	rue de la République	0	0
167		Colombelles	CAEN	HEROUVILLE ST CLAIR	Bureau 2 - Ecole maternelle Henri Sellier, 2 rue Jules Guesde	rue de la révolution des œillets	0	0
167		Colombelles	CAEN	HEROUVILLE ST CLAIR	Bureau 2 - Ecole maternelle Henri Sellier, 2 rue Jules Guesde	rue de l'Eglise	0	0
167		Colombelles	CAEN	HEROUVILLE ST CLAIR	Bureau 2 - Ecole maternelle Henri Sellier, 2 rue Jules Guesde	rue de l'Europe	0	0
167		Colombelles	CAEN	HEROUVILLE ST CLAIR	Bureau 2 - Ecole maternelle Henri Sellier, 2 rue Jules Guesde	rue de l'Orne	0	0
167		Colombelles	CAEN	HEROUVILLE ST CLAIR	Bureau 2 - Ecole maternelle Henri Sellier, 2 rue Jules Guesde	rue des Frères Spitzer	0	0
167		Colombelles	CAEN	HEROUVILLE ST CLAIR	Bureau 2 - Ecole maternelle Henri Sellier, 2 rue Jules Guesde	rue des Jardins	0	0
167		Colombelles	CAEN	HEROUVILLE ST CLAIR	Bureau 2 - Ecole maternelle Henri Sellier, 2 rue Jules Guesde	rue du 5 novembre 1993	0	0
167		Colombelles	CAEN	HEROUVILLE ST CLAIR	Bureau 2 - Ecole maternelle Henri Sellier, 2 rue Jules Guesde	rue du Moulin de Valmy	0	0
167		Colombelles	CAEN	HEROUVILLE ST CLAIR	Bureau 2 - Ecole maternelle Henri Sellier, 2 rue Jules Guesde	rue du printemps des peuples	0	0
167		Colombelles	CAEN	HEROUVILLE ST CLAIR	Bureau 2 - Ecole maternelle Henri Sellier, 2 rue Jules Guesde	rue Edouard Vaillant	0	0
167		Colombelles	CAEN	HEROUVILLE ST CLAIR	Bureau 2 - Ecole maternelle Henri Sellier, 2 rue Jules Guesde	rue Emile Dumas	0	0
167		Colombelles	CAEN	HEROUVILLE ST CLAIR	Bureau 2 - Ecole maternelle Henri Sellier, 2 rue Jules Guesde	rue Eugène Varlin	0	0
167		Colombelles	CAEN	HEROUVILLE ST CLAIR	Bureau 2 - Ecole maternelle Henri Sellier, 2 rue Jules Guesde	rue Fernand Léger	0	0
167		Colombelles	CAEN	HEROUVILLE ST CLAIR	Bureau 2 - Ecole maternelle Henri Sellier, 2 rue Jules Guesde	rue François Mourier	0	0
167		Colombelles	CAEN	HEROUVILLE ST CLAIR	Bureau 2 - Ecole maternelle Henri Sellier, 2 rue Jules Guesde	rue François Raspail	0	0
167		Colombelles	CAEN	HEROUVILLE ST CLAIR	Bureau 2 - Ecole maternelle Henri Sellier, 2 rue Jules Guesde	rue Gracchus Babeuf	0	0
167		Colombelles	CAEN	HEROUVILLE ST CLAIR	Bureau 2 - Ecole maternelle Henri Sellier, 2 rue Jules Guesde	rue Hippolyte Monin	0	0
167		Colombelles	CAEN	HEROUVILLE ST CLAIR	Bureau 2 - Ecole maternelle Henri Sellier, 2 rue Jules Guesde	rue Jean Jaurès	0	0
167		Colombelles	CAEN	HEROUVILLE ST CLAIR	Bureau 2 - Ecole maternelle Henri Sellier, 2 rue Jules Guesde	rue Jean Macé	0	0
167		Colombelles	CAEN	HEROUVILLE ST CLAIR	Bureau 2 - Ecole maternelle Henri Sellier, 2 rue Jules Guesde	rue Jean-Jacques Rousseau	0	0
167		Colombelles	CAEN	HEROUVILLE ST CLAIR	Bureau 2 - Ecole maternelle Henri Sellier, 2 rue Jules Guesde	rue Louis Pasteur	0	0
167		Colombelles	CAEN	HEROUVILLE ST CLAIR	Bureau 2 - Ecole maternelle Henri Sellier, 2 rue Jules Guesde	rue Louise Michel	0	0
167		Colombelles	CAEN	HEROUVILLE ST CLAIR	Bureau 2 - Ecole maternelle Henri Sellier, 2 rue Jules Guesde	rue Lucien Mangematin	0	0
167		Colombelles	CAEN	HEROUVILLE ST CLAIR	Bureau 2 - Ecole maternelle Henri Sellier, 2 rue Jules Guesde	rue Marcel Deterpigny	0	0
167		Colombelles	CAEN	HEROUVILLE ST CLAIR	Bureau 2 - Ecole maternelle Henri Sellier, 2 rue Jules Guesde	rue Marx Dormoy	0	0
167		Colombelles	CAEN	HEROUVILLE ST CLAIR	Bureau 2 - Ecole maternelle Henri Sellier, 2 rue Jules Guesde	rue Maurice Fouques	0	0
167		Colombelles	CAEN	HEROUVILLE ST CLAIR	Bureau 2 - Ecole maternelle Henri Sellier, 2 rue Jules Guesde	rue Pierre Mendes France	0	0
167		Colombelles	CAEN	HEROUVILLE ST CLAIR	Bureau 2 - Ecole maternelle Henri Sellier, 2 rue Jules Guesde	rue Roger Salengro	0	0
167		Colombelles	CAEN	HEROUVILLE ST CLAIR	Bureau 2 - Ecole maternelle Henri Sellier, 2 rue Jules Guesde	rue Rosa Luxembourg	0	0
167		Colombelles	CAEN	HEROUVILLE ST CLAIR	Bureau 2 - Ecole maternelle Henri Sellier, 2 rue Jules Guesde	rue Rouget de Lisle	0	0
167		Colombelles	CAEN	HEROUVILLE ST CLAIR	Bureau 2 - Ecole maternelle Henri Sellier, 2 rue Jules Guesde	rue Vladimir Golunski	0	0
167		Colombelles	CAEN	HEROUVILLE ST CLAIR	Bureau 2 - Ecole maternelle Henri Sellier, 2 rue Jules Guesde	rue Voltaire	0	0
167		Colombelles	CAEN	HEROUVILLE ST CLAIR	Bureau 2 - Ecole maternelle Henri Sellier, 2 rue Jules Guesde	venelle de la Passerelle	0	0
167		Colombelles	CAEN	HEROUVILLE ST CLAIR	**Bureau 3 - Ecole maternelle Henri Sellier, 2 rue Jules Guesde**	rue Yvonne Guégan	**0**	**1**
167		Colombelles	CAEN	HEROUVILLE ST CLAIR	Bureau 3 - Ecole maternelle Henri Sellier, 2 rue Jules Guesde	passage Léon Jouhaux	0	0
167		Colombelles	CAEN	HEROUVILLE ST CLAIR	Bureau 3 - Ecole maternelle Henri Sellier, 2 rue Jules Guesde	rue Aristide Himbaut	0	0
167		Colombelles	CAEN	HEROUVILLE ST CLAIR	Bureau 3 - Ecole maternelle Henri Sellier, 2 rue Jules Guesde	rue Benjamin Franklin	0	0
167		Colombelles	CAEN	HEROUVILLE ST CLAIR	Bureau 3 - Ecole maternelle Henri Sellier, 2 rue Jules Guesde	rue Cité Libérée	0	0
167		Colombelles	CAEN	HEROUVILLE ST CLAIR	Bureau 3 - Ecole maternelle Henri Sellier, 2 rue Jules Guesde	rue de Kiruna	0	0
167		Colombelles	CAEN	HEROUVILLE ST CLAIR	Bureau 3 - Ecole maternelle Henri Sellier, 2 rue Jules Guesde	rue de la Paix	0	0
167		Colombelles	CAEN	HEROUVILLE ST CLAIR	Bureau 3 - Ecole maternelle Henri Sellier, 2 rue Jules Guesde	rue de la Solidarité	0	0
167		Colombelles	CAEN	HEROUVILLE ST CLAIR	Bureau 3 - Ecole maternelle Henri Sellier, 2 rue Jules Guesde	rue de l'Egalité	0	0
167		Colombelles	CAEN	HEROUVILLE ST CLAIR	Bureau 3 - Ecole maternelle Henri Sellier, 2 rue Jules Guesde	rue de Sandviken	0	0
167		Colombelles	CAEN	HEROUVILLE ST CLAIR	Bureau 3 - Ecole maternelle Henri Sellier, 2 rue Jules Guesde	rue de Stockholm	0	0
167		Colombelles	CAEN	HEROUVILLE ST CLAIR	Bureau 3 - Ecole maternelle Henri Sellier, 2 rue Jules Guesde	rue de Suède	0	0
167		Colombelles	CAEN	HEROUVILLE ST CLAIR	Bureau 3 - Ecole maternelle Henri Sellier, 2 rue Jules Guesde	rue Denis Diderot	0	0
167		Colombelles	CAEN	HEROUVILLE ST CLAIR	Bureau 3 - Ecole maternelle Henri Sellier, 2 rue Jules Guesde	rue des Frères Wilkin	0	0
167		Colombelles	CAEN	HEROUVILLE ST CLAIR	Bureau 3 - Ecole maternelle Henri Sellier, 2 rue Jules Guesde	rue Elsa Triolet	0	0
167		Colombelles	CAEN	HEROUVILLE ST CLAIR	Bureau 3 - Ecole maternelle Henri Sellier, 2 rue Jules Guesde	rue Emile Mougins	0	0
167		Colombelles	CAEN	HEROUVILLE ST CLAIR	Bureau 3 - Ecole maternelle Henri Sellier, 2 rue Jules Guesde	rue Jean Moulin	0	0
167		Colombelles	CAEN	HEROUVILLE ST CLAIR	Bureau 3 - Ecole maternelle Henri Sellier, 2 rue Jules Guesde	rue Jules Guesde	0	0
167		Colombelles	CAEN	HEROUVILLE ST CLAIR	Bureau 3 - Ecole maternelle Henri Sellier, 2 rue Jules Guesde	rue Léon Jouhaux	0	0
167		Colombelles	CAEN	HEROUVILLE ST CLAIR	Bureau 3 - Ecole maternelle Henri Sellier, 2 rue Jules Guesde	rue Lucie Aubrac	0	0
167		Colombelles	CAEN	HEROUVILLE ST CLAIR	Bureau 3 - Ecole maternelle Henri Sellier, 2 rue Jules Guesde	rue Salvador Allendé	0	0
167		Colombelles	CAEN	HEROUVILLE ST CLAIR	Bureau 3 - Ecole maternelle Henri Sellier, 2 rue Jules Guesde	rue Thomas Masaryk (côté pair de 18 à 998 et côté impair de 9 à 999)	0	0
167		Colombelles	CAEN	HEROUVILLE ST CLAIR	Bureau 3 - Ecole maternelle Henri Sellier, 2 rue Jules Guesde	square Elsa Triolet	0	0
167		Colombelles	CAEN	HEROUVILLE ST CLAIR	Bureau 3 - Ecole maternelle Henri Sellier, 2 rue Jules Guesde	venelle Inventaire à la Prévert	0	0
167		Colombelles	CAEN	HEROUVILLE ST CLAIR	**Bureau 4 - Ecole de musique - chemin de Mondeville à Giberville**	allée Annie Girardot	**0**	**1**
167		Colombelles	CAEN	HEROUVILLE ST CLAIR	Bureau 4 - Ecole de musique - chemin de Mondeville à Giberville	allée des Chalets	0	0
167		Colombelles	CAEN	HEROUVILLE ST CLAIR	Bureau 4 - Ecole de musique - chemin de Mondeville à Giberville	allée du Niger	0	0
167		Colombelles	CAEN	HEROUVILLE ST CLAIR	Bureau 4 - Ecole de musique - chemin de Mondeville à Giberville	allée l'abbé Pierre	0	0
167		Colombelles	CAEN	HEROUVILLE ST CLAIR	Bureau 4 - Ecole de musique - chemin de Mondeville à Giberville	allée Saint Simon	0	0
167		Colombelles	CAEN	HEROUVILLE ST CLAIR	Bureau 4 - Ecole de musique - chemin de Mondeville à Giberville	avenue de la Falaise	0	0
167		Colombelles	CAEN	HEROUVILLE ST CLAIR	Bureau 4 - Ecole de musique - chemin de Mondeville à Giberville	avenue des Ecoles	0	0
167		Colombelles	CAEN	HEROUVILLE ST CLAIR	Bureau 4 - Ecole de musique - chemin de Mondeville à Giberville	avenue du Rond Point	0	0
167		Colombelles	CAEN	HEROUVILLE ST CLAIR	Bureau 4 - Ecole de musique - chemin de Mondeville à Giberville	avenue Régiment de la Chaudière	0	0
167		Colombelles	CAEN	HEROUVILLE ST CLAIR	Bureau 4 - Ecole de musique - chemin de Mondeville à Giberville	chemin de Mondeville	0	0
167		Colombelles	CAEN	HEROUVILLE ST CLAIR	Bureau 4 - Ecole de musique - chemin de Mondeville à Giberville	cours de la Rose Blanche	0	0
167		Colombelles	CAEN	HEROUVILLE ST CLAIR	Bureau 4 - Ecole de musique - chemin de Mondeville à Giberville	impasse des Buissons	0	0
167		Colombelles	CAEN	HEROUVILLE ST CLAIR	Bureau 4 - Ecole de musique - chemin de Mondeville à Giberville	place des Tilleuls	0	0

INSEE	INSEE (ancien)	COMMUNE	ARRT	CANTON	ADRESSE BV	ELECTEURS DOMICILIES	Nb BV commune	BV (vérif)
167		Colombelles	CAEN	HEROUVILLE ST CLAIR	Bureau 4 - Ecole de musique - chemin de Mondeville à Giberville	route de Giberville	0	0
167		Colombelles	CAEN	HEROUVILLE ST CLAIR	Bureau 4 - Ecole de musique - chemin de Mondeville à Giberville	rue Centrale	0	0
167		Colombelles	CAEN	HEROUVILLE ST CLAIR	Bureau 4 - Ecole de musique - chemin de Mondeville à Giberville	rue Cuirassé Potemkine	0	0
167		Colombelles	CAEN	HEROUVILLE ST CLAIR	Bureau 4 - Ecole de musique - chemin de Mondeville à Giberville	rue de la Coopérative	0	0
167		Colombelles	CAEN	HEROUVILLE ST CLAIR	Bureau 4 - Ecole de musique - chemin de Mondeville à Giberville	rue de la Renaissance	0	0
167		Colombelles	CAEN	HEROUVILLE ST CLAIR	Bureau 4 - Ecole de musique - chemin de Mondeville à Giberville	rue de l'Arbalète	0	0
167		Colombelles	CAEN	HEROUVILLE ST CLAIR	Bureau 4 - Ecole de musique - chemin de Mondeville à Giberville	rue des Arcades	0	0
167		Colombelles	CAEN	HEROUVILLE ST CLAIR	Bureau 4 - Ecole de musique - chemin de Mondeville à Giberville	rue des Balcons	0	0
167		Colombelles	CAEN	HEROUVILLE ST CLAIR	Bureau 4 - Ecole de musique - chemin de Mondeville à Giberville	rue des Lauriers	0	0
167		Colombelles	CAEN	HEROUVILLE ST CLAIR	Bureau 4 - Ecole de musique - chemin de Mondeville à Giberville	rue des Sports	0	0
167		Colombelles	CAEN	HEROUVILLE ST CLAIR	Bureau 4 - Ecole de musique - chemin de Mondeville à Giberville	rue du Garage	0	0
167		Colombelles	CAEN	HEROUVILLE ST CLAIR	Bureau 4 - Ecole de musique - chemin de Mondeville à Giberville	rue du Jeu de Paume	0	0
167		Colombelles	CAEN	HEROUVILLE ST CLAIR	Bureau 4 - Ecole de musique - chemin de Mondeville à Giberville	rue du Six Juin	0	0
167		Colombelles	CAEN	HEROUVILLE ST CLAIR	Bureau 4 - Ecole de musique - chemin de Mondeville à Giberville	rue du Stade	0	0
167		Colombelles	CAEN	HEROUVILLE ST CLAIR	Bureau 4 - Ecole de musique - chemin de Mondeville à Giberville	rue Grande Rue	0	0
167		Colombelles	CAEN	HEROUVILLE ST CLAIR	Bureau 4 - Ecole de musique - chemin de Mondeville à Giberville	rue Henri Barbusse	0	0
167		Colombelles	CAEN	HEROUVILLE ST CLAIR	Bureau 4 - Ecole de musique - chemin de Mondeville à Giberville	rue Lazare Ponticeli	0	0
167		Colombelles	CAEN	HEROUVILLE ST CLAIR	Bureau 4 - Ecole de musique - chemin de Mondeville à Giberville	rue Michel Farré	0	0
167		Colombelles	CAEN	HEROUVILLE ST CLAIR	Bureau 4 - Ecole de musique - chemin de Mondeville à Giberville	rue Nelson Mandela	0	0
167		Colombelles	CAEN	HEROUVILLE ST CLAIR	Bureau 4 - Ecole de musique - chemin de Mondeville à Giberville	rue Traversière	0	0
167		Colombelles	CAEN	HEROUVILLE ST CLAIR	Bureau 4 - Ecole de musique - chemin de Mondeville à Giberville	venelle du Rond Point	0	0
167		Colombelles	CAEN	HEROUVILLE ST CLAIR	**Bureau 5 - Ecole maternelle Henri Sellier, 2 rue Jules Guesde**	avenue de la Liberté	**0**	**1**
167		Colombelles	CAEN	HEROUVILLE ST CLAIR	Bureau 5 - Ecole maternelle Henri Sellier, 2 rue Jules Guesde	avenue Léon Blum	0	0
167		Colombelles	CAEN	HEROUVILLE ST CLAIR	Bureau 5 - Ecole maternelle Henri Sellier, 2 rue Jules Guesde	place François Mitterrand	0	0
167		Colombelles	CAEN	HEROUVILLE ST CLAIR	Bureau 5 - Ecole maternelle Henri Sellier, 2 rue Jules Guesde	place Hôtel de Ville	0	0
167		Colombelles	CAEN	HEROUVILLE ST CLAIR	Bureau 5 - Ecole maternelle Henri Sellier, 2 rue Jules Guesde	route de Cabourg	0	0
167		Colombelles	CAEN	HEROUVILLE ST CLAIR	Bureau 5 - Ecole maternelle Henri Sellier, 2 rue Jules Guesde	rue André Rebours	0	0
167		Colombelles	CAEN	HEROUVILLE ST CLAIR	Bureau 5 - Ecole maternelle Henri Sellier, 2 rue Jules Guesde	rue de Fremington	0	0
167		Colombelles	CAEN	HEROUVILLE ST CLAIR	Bureau 5 - Ecole maternelle Henri Sellier, 2 rue Jules Guesde	rue de la Fraternité	0	0
167		Colombelles	CAEN	HEROUVILLE ST CLAIR	Bureau 5 - Ecole maternelle Henri Sellier, 2 rue Jules Guesde	rue de la Métallurgie	0	0
167		Colombelles	CAEN	HEROUVILLE ST CLAIR	Bureau 5 - Ecole maternelle Henri Sellier, 2 rue Jules Guesde	rue de l'Avenir (ZAC)	0	0
167		Colombelles	CAEN	HEROUVILLE ST CLAIR	Bureau 5 - Ecole maternelle Henri Sellier, 2 rue Jules Guesde	rue de Steinheim	0	0
167		Colombelles	CAEN	HEROUVILLE ST CLAIR	Bureau 5 - Ecole maternelle Henri Sellier, 2 rue Jules Guesde	rue de Suresnes - rue Pierre Renaudel	0	0
167		Colombelles	CAEN	HEROUVILLE ST CLAIR	Bureau 5 - Ecole maternelle Henri Sellier, 2 rue Jules Guesde	rue de Verdun	0	0
167		Colombelles	CAEN	HEROUVILLE ST CLAIR	Bureau 5 - Ecole maternelle Henri Sellier, 2 rue Jules Guesde	rue des Anciens Combattants d'Algérie	0	0
167		Colombelles	CAEN	HEROUVILLE ST CLAIR	Bureau 5 - Ecole maternelle Henri Sellier, 2 rue Jules Guesde	rue des Anciens Combattants Polonais	0	0
167		Colombelles	CAEN	HEROUVILLE ST CLAIR	Bureau 5 - Ecole maternelle Henri Sellier, 2 rue Jules Guesde	rue du Progrès Social	0	0
167		Colombelles	CAEN	HEROUVILLE ST CLAIR	Bureau 5 - Ecole maternelle Henri Sellier, 2 rue Jules Guesde	rue Edouard Lagueste	0	0
167		Colombelles	CAEN	HEROUVILLE ST CLAIR	Bureau 5 - Ecole maternelle Henri Sellier, 2 rue Jules Guesde	rue Francis de Pressence	0	0
167		Colombelles	CAEN	HEROUVILLE ST CLAIR	Bureau 5 - Ecole maternelle Henri Sellier, 2 rue Jules Guesde	rue Georges Bandzwolek	0	0
167		Colombelles	CAEN	HEROUVILLE ST CLAIR	Bureau 5 - Ecole maternelle Henri Sellier, 2 rue Jules Guesde	rue Guy Mollet	0	0
167		Colombelles	CAEN	HEROUVILLE ST CLAIR	Bureau 5 - Ecole maternelle Henri Sellier, 2 rue Jules Guesde	rue Jean Lecarpentier	0	0
167		Colombelles	CAEN	HEROUVILLE ST CLAIR	Bureau 5 - Ecole maternelle Henri Sellier, 2 rue Jules Guesde	rue Jean Monnet (ZAC)	0	0
167		Colombelles	CAEN	HEROUVILLE ST CLAIR	Bureau 5 - Ecole maternelle Henri Sellier, 2 rue Jules Guesde	rue Jean Rostand	0	0
167		Colombelles	CAEN	HEROUVILLE ST CLAIR	Bureau 5 - Ecole maternelle Henri Sellier, 2 rue Jules Guesde	rue Pierre Brossolette	0	0
167		Colombelles	CAEN	HEROUVILLE ST CLAIR	Bureau 5 - Ecole maternelle Henri Sellier, 2 rue Jules Guesde	rue Raymond Cosson	0	0
167		Colombelles	CAEN	HEROUVILLE ST CLAIR	Bureau 5 - Ecole maternelle Henri Sellier, 2 rue Jules Guesde	rue Robert Ogier	0	0
168		Colombelles	CAEN	HEROUVILLE ST CLAIR	Bureau 5 - Ecole maternelle Henri Sellier, 2 rue Jules Guesde	rue Thomas Masaryk (côté pair de 2 à 16 et côté impair de 1 à 7)	0	0
14		Colomby-Anguerny	CAEN	COURSEULLES/MER	**Bureau 1 - Ecole d'Anguerny – bureau centralisateur**	électeurs de l'ancienne commune d'Anguerny : allée des Mésanges	**2**	**1**
14		Colomby-Anguerny	CAEN	COURSEULLES/MER	Bureau 1 - Ecole d'Anguerny – bureau centralisateur	électeurs de l'ancienne commune d'Anguerny : Petit Ruet	0	0
14		Colomby-Anguerny	CAEN	COURSEULLES/MER	Bureau 1 - Ecole d'Anguerny – bureau centralisateur	électeurs de l'ancienne commune d'Anguerny : Abeilles	0	0
14		Colomby-Anguerny	CAEN	COURSEULLES/MER	Bureau 1 - Ecole d'Anguerny – bureau centralisateur	électeurs de l'ancienne commune d'Anguerny : allée des Prés	0	0
14		Colomby-Anguerny	CAEN	COURSEULLES/MER	Bureau 1 - Ecole d'Anguerny – bureau centralisateur	électeurs de l'ancienne commune d'Anguerny : Auvray Bataille	0	0
14		Colomby-Anguerny	CAEN	COURSEULLES/MER	Bureau 1 - Ecole d'Anguerny – bureau centralisateur	électeurs de l'ancienne commune d'Anguerny : Bons Amis	0	0
14		Colomby-Anguerny	CAEN	COURSEULLES/MER	Bureau 1 - Ecole d'Anguerny – bureau centralisateur	électeurs de l'ancienne commune d'Anguerny : Bout Maçon	0	0
14		Colomby-Anguerny	CAEN	COURSEULLES/MER	Bureau 1 - Ecole d'Anguerny – bureau centralisateur	électeurs de l'ancienne commune d'Anguerny : Chaudière	0	0
14		Colomby-Anguerny	CAEN	COURSEULLES/MER	Bureau 1 - Ecole d'Anguerny – bureau centralisateur	électeurs de l'ancienne commune d'Anguerny : clos de l'église	0	0
14		Colomby-Anguerny	CAEN	COURSEULLES/MER	Bureau 1 - Ecole d'Anguerny – bureau centralisateur	électeurs de l'ancienne commune d'Anguerny : Erables	0	0
14		Colomby-Anguerny	CAEN	COURSEULLES/MER	Bureau 1 - Ecole d'Anguerny – bureau centralisateur	électeurs de l'ancienne commune d'Anguerny : Grand Ruet	0	0
14		Colomby-Anguerny	CAEN	COURSEULLES/MER	Bureau 1 - Ecole d'Anguerny – bureau centralisateur	électeurs de l'ancienne commune d'Anguerny : Haies Vives	0	0
14		Colomby-Anguerny	CAEN	COURSEULLES/MER	Bureau 1 - Ecole d'Anguerny – bureau centralisateur	électeurs de l'ancienne commune d'Anguerny : Pélerins d'Anguerny	0	0
14		Colomby-Anguerny	CAEN	COURSEULLES/MER	Bureau 1 - Ecole d'Anguerny – bureau centralisateur	électeurs de l'ancienne commune de Colomby sur Thaon : allée des Mésanges	0	0
14		Colomby-Anguerny	CAEN	COURSEULLES/MER	Bureau 1 - Ecole d'Anguerny – bureau centralisateur	électeurs de l'ancienne commune de Colomby sur Thaon : allée des Platanes	0	0
14		Colomby-Anguerny	CAEN	COURSEULLES/MER	Bureau 1 - Ecole d'Anguerny – bureau centralisateur	électeurs de l'ancienne commune de Colomby sur Thaon : allée des Sorbiers	0	0
14		Colomby-Anguerny	CAEN	COURSEULLES/MER	Bureau 1 - Ecole d'Anguerny – bureau centralisateur	électeurs de l'ancienne commune de Colomby sur Thaon : chemin des Pélerins	0	0
14		Colomby-Anguerny	CAEN	COURSEULLES/MER	Bureau 1 - Ecole d'Anguerny – bureau centralisateur	électeurs de l'ancienne commune de Colomby sur Thaon : chemin du Colombier	0	0
14		Colomby-Anguerny	CAEN	COURSEULLES/MER	Bureau 1 - Ecole d'Anguerny – bureau centralisateur	électeurs de l'ancienne commune de Colomby sur Thaon : East Woodhay	0	0

INSEE	INSEE (ancien)	COMMUNE	ARRT	CANTON	ADRESSE BV	ELECTEURS DOMICILIES	Nb BV commune	BV (vérif)
14		Colomby-Anguerny	CAEN	COURSEULLES/MER	Bureau 1 - Ecole d'Anguerny – bureau centralisateur	électeurs de l'ancienne commune de Colomby sur Thaon : Grande Rue	0	0
14		Colomby-Anguerny	CAEN	COURSEULLES/MER	Bureau 1 - Ecole d'Anguerny – bureau centralisateur	électeurs de l'ancienne commune de Colomby sur Thaon : mare d'Anguerny	0	0
14		Colomby-Anguerny	CAEN	COURSEULLES/MER	Bureau 1 - Ecole d'Anguerny – bureau centralisateur	électeurs de l'ancienne commune de Colomby sur Thaon : place Poulbot	0	0
14		Colomby-Anguerny	CAEN	COURSEULLES/MER	Bureau 1 - Ecole d'Anguerny – bureau centralisateur	électeurs de l'ancienne commune de Colomby sur Thaon : rue de l'Eglise	0	0
14		Colomby-Anguerny	CAEN	COURSEULLES/MER	**Bureau 2 - Ecole d'Anguerny**	électeurs de l'ancienne commune d'Anguerny : Calvaire	**0**	**1**
14		Colomby-Anguerny	CAEN	COURSEULLES/MER	Bureau 2 - Ecole d'Anguerny	électeurs de l'ancienne commune d'Anguerny : Eudes-Longchamps	0	0
14		Colomby-Anguerny	CAEN	COURSEULLES/MER	Bureau 2 - Ecole d'Anguerny	électeurs de l'ancienne commune d'Anguerny : Cachette	0	0
14		Colomby-Anguerny	CAEN	COURSEULLES/MER	Bureau 2 - Ecole d'Anguerny	électeurs de l'ancienne commune d'Anguerny : Coursanne	0	0
14		Colomby-Anguerny	CAEN	COURSEULLES/MER	Bureau 2 - Ecole d'Anguerny	électeurs de l'ancienne commune d'Anguerny : Croix Ferrare	0	0
14		Colomby-Anguerny	CAEN	COURSEULLES/MER	Bureau 2 - Ecole d'Anguerny	électeurs de l'ancienne commune d'Anguerny : les Deux Villages	0	0
14		Colomby-Anguerny	CAEN	COURSEULLES/MER	Bureau 2 - Ecole d'Anguerny	électeurs de l'ancienne commune d'Anguerny : Nouveau Monde	0	0
14		Colomby-Anguerny	CAEN	COURSEULLES/MER	Bureau 2 - Ecole d'Anguerny	électeurs de l'ancienne commune d'Anguerny : Point du Jour	0	0
14		Colomby-Anguerny	CAEN	COURSEULLES/MER	Bureau 2 - Ecole d'Anguerny	électeurs de l'ancienne commune d'Anguerny : rue Bill Ross	0	0
14		Colomby-Anguerny	CAEN	COURSEULLES/MER	Bureau 2 - Ecole d'Anguerny	électeurs de l'ancienne commune d'Anguerny : rue de l'Eglise	0	0
14		Colomby-Anguerny	CAEN	COURSEULLES/MER	Bureau 2 - Ecole d'Anguerny	électeurs de l'ancienne commune d'Anguerny : rue des Parcs	0	0
14		Colomby-Anguerny	CAEN	COURSEULLES/MER	Bureau 2 - Ecole d'Anguerny	électeurs de l'ancienne commune d'Anguerny : rue Lefortier	0	0
14		Colomby-Anguerny	CAEN	COURSEULLES/MER	Bureau 2 - Ecole d'Anguerny	électeurs de l'ancienne commune d'Anguerny : Trappe	0	0
14		Colomby-Anguerny	CAEN	COURSEULLES/MER	Bureau 2 - Ecole d'Anguerny	électeurs de l'ancienne commune de Colomby sur Thaon : allée des Marronniers	0	0
14		Colomby-Anguerny	CAEN	COURSEULLES/MER	Bureau 2 - Ecole d'Anguerny	électeurs de l'ancienne commune de Colomby sur Thaon : Château d'Eau	0	0
14		Colomby-Anguerny	CAEN	COURSEULLES/MER	Bureau 2 - Ecole d'Anguerny	électeurs de l'ancienne commune de Colomby sur Thaon : chemin de la Couture	0	0
14		Colomby-Anguerny	CAEN	COURSEULLES/MER	Bureau 2 - Ecole d'Anguerny	électeurs de l'ancienne commune de Colomby sur Thaon : impasse de la Pointe	0	0
14		Colomby-Anguerny	CAEN	COURSEULLES/MER	Bureau 2 - Ecole d'Anguerny	électeurs de l'ancienne commune de Colomby sur Thaon : impasse des Jardins	0	0
14		Colomby-Anguerny	CAEN	COURSEULLES/MER	Bureau 2 - Ecole d'Anguerny	électeurs de l'ancienne commune de Colomby sur Thaon : impasse du Bourg	0	0
14		Colomby-Anguerny	CAEN	COURSEULLES/MER	Bureau 2 - Ecole d'Anguerny	électeurs de l'ancienne commune de Colomby sur Thaon : route de Courseulles	0	0
14		Colomby-Anguerny	CAEN	COURSEULLES/MER	Bureau 2 - Ecole d'Anguerny	électeurs de l'ancienne commune de Colomby sur Thaon : rue de la Pierre Blanche	0	0
171		Combray	CAEN	THURY HARCOURT	Mairie		1	1
173		Condé-sur-Ifs	CAEN	MEZIDON CANON	Mairie		1	1
180		Cordey	CAEN	FALAISE	Mairie : 2, rue Saint-André 14700 CORDEY		1	1
181		Cormelles-le-Royal	CAEN	IFS	**Bureau 1 - Mairie - 20 rue de l'Eglise - bureau centralisateur**	allée Royale	**5**	**1**
181		Cormelles-le-Royal	CAEN	IFS	Bureau 1 - Mairie - 20 rue de l'Eglise - bureau centralisateur	impasse du Pavillon	0	0
181		Cormelles-le-Royal	CAEN	IFS	Bureau 1 - Mairie - 20 rue de l'Eglise - bureau centralisateur	place du Commerce (n°pairs)	0	0
181		Cormelles-le-Royal	CAEN	IFS	Bureau 1 - Mairie - 20 rue de l'Eglise - bureau centralisateur	route de Falaise	0	0
181		Cormelles-le-Royal	CAEN	IFS	Bureau 1 - Mairie - 20 rue de l'Eglise - bureau centralisateur	rue Clos du Monastère	0	0
181		Cormelles-le-Royal	CAEN	IFS	Bureau 1 - Mairie - 20 rue de l'Eglise - bureau centralisateur	rue Clos du Pavillon	0	0
181		Cormelles-le-Royal	CAEN	IFS	Bureau 1 - Mairie - 20 rue de l'Eglise - bureau centralisateur	rue de la Charité	0	0
181		Cormelles-le-Royal	CAEN	IFS	Bureau 1 - Mairie - 20 rue de l'Eglise - bureau centralisateur	rue de la Libération	0	0
181		Cormelles-le-Royal	CAEN	IFS	Bureau 1 - Mairie - 20 rue de l'Eglise - bureau centralisateur	rue de la Vallée	0	0
181		Cormelles-le-Royal	CAEN	IFS	Bureau 1 - Mairie - 20 rue de l'Eglise - bureau centralisateur	rue de l'Ecuyer	0	0
181		Cormelles-le-Royal	CAEN	IFS	Bureau 1 - Mairie - 20 rue de l'Eglise - bureau centralisateur	rue de l'Eglise	0	0
181		Cormelles-le-Royal	CAEN	IFS	Bureau 1 - Mairie - 20 rue de l'Eglise - bureau centralisateur	rue des Bergeronnettes	0	0
181		Cormelles-le-Royal	CAEN	IFS	Bureau 1 - Mairie - 20 rue de l'Eglise - bureau centralisateur	rue des Caillouins	0	0
181		Cormelles-le-Royal	CAEN	IFS	Bureau 1 - Mairie - 20 rue de l'Eglise - bureau centralisateur	rue des Ecoles (n°impairs)	0	0
181		Cormelles-le-Royal	CAEN	IFS	Bureau 1 - Mairie - 20 rue de l'Eglise - bureau centralisateur	rue d'Ifs	0	0
181		Cormelles-le-Royal	CAEN	IFS	Bureau 1 - Mairie - 20 rue de l'Eglise - bureau centralisateur	rue du Bel Air	0	0
181		Cormelles-le-Royal	CAEN	IFS	Bureau 1 - Mairie - 20 rue de l'Eglise - bureau centralisateur	rue du Calvaire (n°pairs)	0	0
181		Cormelles-le-Royal	CAEN	IFS	Bureau 1 - Mairie - 20 rue de l'Eglise - bureau centralisateur	rue du Castagnier	0	0
181		Cormelles-le-Royal	CAEN	IFS	Bureau 1 - Mairie - 20 rue de l'Eglise - bureau centralisateur	rue du Champ de Foire	0	0
181		Cormelles-le-Royal	CAEN	IFS	Bureau 1 - Mairie - 20 rue de l'Eglise - bureau centralisateur	rue du Clos Joli	0	0
181		Cormelles-le-Royal	CAEN	IFS	Bureau 1 - Mairie - 20 rue de l'Eglise - bureau centralisateur	rue du Rond Point	0	0
181		Cormelles-le-Royal	CAEN	IFS	Bureau 1 - Mairie - 20 rue de l'Eglise - bureau centralisateur	rue du Val	0	0
181		Cormelles-le-Royal	CAEN	IFS	**Bureau 2 - Mairie - 20 rue de l'Eglise**	avenue des Tilleuls	**0**	**1**
181		Cormelles-le-Royal	CAEN	IFS	Bureau 2 - Mairie - 20 rue de l'Eglise	avenue du Stade	0	0
181		Cormelles-le-Royal	CAEN	IFS	Bureau 2 - Mairie - 20 rue de l'Eglise	boulevard Clément Ader	0	0
181		Cormelles-le-Royal	CAEN	IFS	Bureau 2 - Mairie - 20 rue de l'Eglise	boulevard de l'Espèrance	0	0
181		Cormelles-le-Royal	CAEN	IFS	Bureau 2 - Mairie - 20 rue de l'Eglise	rue Ampère	0	0
181		Cormelles-le-Royal	CAEN	IFS	Bureau 2 - Mairie - 20 rue de l'Eglise	rue de Grentheville	0	0
181		Cormelles-le-Royal	CAEN	IFS	Bureau 2 - Mairie - 20 rue de l'Eglise	rue de Grentheville N°impairs du 9 au 27	0	0
181		Cormelles-le-Royal	CAEN	IFS	Bureau 2 - Mairie - 20 rue de l'Eglise	rue de la Charmille	0	0
181		Cormelles-le-Royal	CAEN	IFS	Bureau 2 - Mairie - 20 rue de l'Eglise	rue de la Croix Boisée N°impairs du 19 au 57	0	0
181		Cormelles-le-Royal	CAEN	IFS	Bureau 2 - Mairie - 20 rue de l'Eglise	rue de la Croix Boisée N°pairs du 44 au 78	0	0
181		Cormelles-le-Royal	CAEN	IFS	Bureau 2 - Mairie - 20 rue de l'Eglise	rue de la Gradille, rue de la Jarousse, rue de la Ravenelle	0	0
181		Cormelles-le-Royal	CAEN	IFS	Bureau 2 - Mairie - 20 rue de l'Eglise	rue de la Plaine	0	0
181		Cormelles-le-Royal	CAEN	IFS	Bureau 2 - Mairie - 20 rue de l'Eglise	rue de l'Industrie (n°pairs)	0	0

INSEE	INSEE (ancien)	COMMUNE	ARRT	CANTON	ADRESSE BV	ELECTEURS DOMICILIES	Nb BV commune	BV (vérif)
181		Cormelles-le-Royal	CAEN	IFS	Bureau 2 - Mairie - 20 rue de l'Eglise	rue des Acacias	0	0
181		Cormelles-le-Royal	CAEN	IFS	Bureau 2 - Mairie - 20 rue de l'Eglise	rue des Fossettes	0	0
181		Cormelles-le-Royal	CAEN	IFS	Bureau 2 - Mairie - 20 rue de l'Eglise	rue des Peupliers	0	0
181		Cormelles-le-Royal	CAEN	IFS	Bureau 2 - Mairie - 20 rue de l'Eglise	rue des Vaudes	0	0
181		Cormelles-le-Royal	CAEN	IFS	Bureau 2 - Mairie - 20 rue de l'Eglise	rue du Libramont N°pairs du 2 au 22	0	0
181		Cormelles-le-Royal	CAEN	IFS	Bureau 2 - Mairie - 20 rue de l'Eglise	rue du Moulin à Voide	0	0
181		Cormelles-le-Royal	CAEN	IFS	Bureau 2 - Mairie - 20 rue de l'Eglise	rue du Sieur de Bras	0	0
181		Cormelles-le-Royal	CAEN	IFS	**Bureau 3 - Ecole les Drakkars**	allée de la Ferme	**0**	**1**
181		Cormelles-le-Royal	CAEN	IFS	Bureau 3 - Ecole les Drakkars	allée de la grange	0	0
181		Cormelles-le-Royal	CAEN	IFS	Bureau 3 - Ecole les Drakkars	impasse Beau Site	0	0
181		Cormelles-le-Royal	CAEN	IFS	Bureau 3 - Ecole les Drakkars	place du Commerce - Chevrefeuilles 5	0	0
181		Cormelles-le-Royal	CAEN	IFS	Bureau 3 - Ecole les Drakkars	place du Commerce (n°impairs)	0	0
181		Cormelles-le-Royal	CAEN	IFS	Bureau 3 - Ecole les Drakkars	résidence Lierres A	0	0
181		Cormelles-le-Royal	CAEN	IFS	Bureau 3 - Ecole les Drakkars	résidence Lierres B	0	0
181		Cormelles-le-Royal	CAEN	IFS	Bureau 3 - Ecole les Drakkars	résidence Lierres C	0	0
181		Cormelles-le-Royal	CAEN	IFS	Bureau 3 - Ecole les Drakkars	résidence Lierres D	0	0
181		Cormelles-le-Royal	CAEN	IFS	Bureau 3 - Ecole les Drakkars	rue de la Croix Boisée N°impairs du 1 au 17	0	0
181		Cormelles-le-Royal	CAEN	IFS	Bureau 3 - Ecole les Drakkars	rue de la Croix Boisée N°pairs du 2 au 42	0	0
181		Cormelles-le-Royal	CAEN	IFS	Bureau 3 - Ecole les Drakkars	rue de la Fresnaye	0	0
181		Cormelles-le-Royal	CAEN	IFS	Bureau 3 - Ecole les Drakkars	rue de l'Acadie	0	0
181		Cormelles-le-Royal	CAEN	IFS	Bureau 3 - Ecole les Drakkars	rue de l'Aubépine	0	0
181		Cormelles-le-Royal	CAEN	IFS	Bureau 3 - Ecole les Drakkars	rue de l'Eglantine	0	0
181		Cormelles-le-Royal	CAEN	IFS	Bureau 3 - Ecole les Drakkars	rue de l'Industrie (n°impairs)	0	0
181		Cormelles-le-Royal	CAEN	IFS	Bureau 3 - Ecole les Drakkars	rue des Capucines	0	0
181		Cormelles-le-Royal	CAEN	IFS	Bureau 3 - Ecole les Drakkars	rue des Cormiers	0	0
181		Cormelles-le-Royal	CAEN	IFS	Bureau 3 - Ecole les Drakkars	rue des Ecoles (n°pairs)	0	0
181		Cormelles-le-Royal	CAEN	IFS	Bureau 3 - Ecole les Drakkars	rue des Marches	0	0
181		Cormelles-le-Royal	CAEN	IFS	Bureau 3 - Ecole les Drakkars	rue des Ormes	0	0
181		Cormelles-le-Royal	CAEN	IFS	Bureau 3 - Ecole les Drakkars	rue des Verts Prés	0	0
181		Cormelles-le-Royal	CAEN	IFS	Bureau 3 - Ecole les Drakkars	rue du Bosquet	0	0
181		Cormelles-le-Royal	CAEN	IFS	Bureau 3 - Ecole les Drakkars	rue du Calvaire (n°impairs)	0	0
181		Cormelles-le-Royal	CAEN	IFS	Bureau 3 - Ecole les Drakkars	rue du Clos du Caprice	0	0
181		Cormelles-le-Royal	CAEN	IFS	Bureau 3 - Ecole les Drakkars	rue du Labrador	0	0
181		Cormelles-le-Royal	CAEN	IFS	Bureau 3 - Ecole les Drakkars	rue du Libramont N°impairs du 1 au 21	0	0
181		Cormelles-le-Royal	CAEN	IFS	Bureau 3 - Ecole les Drakkars	rue du Monument (n°pairs)	0	0
181		Cormelles-le-Royal	CAEN	IFS	Bureau 3 - Ecole les Drakkars	rue du Temps Perdu	0	0
181		Cormelles-le-Royal	CAEN	IFS	Bureau 3 - Ecole les Drakkars	rue Jeanne d'Arc	0	0
181		Cormelles-le-Royal	CAEN	IFS	Bureau 3 - Ecole les Drakkars	rue Résidence Fleurie	0	0
181		Cormelles-le-Royal	CAEN	IFS	**Bureau 4 - Ecole les Drakkars**	allée Harold	**0**	**1**
181		Cormelles-le-Royal	CAEN	IFS	Bureau 4 - Ecole les Drakkars	avenue du Coti (n°impairs jusqu'au 67)	0	0
181		Cormelles-le-Royal	CAEN	IFS	Bureau 4 - Ecole les Drakkars	avenue du Coti (n°pairs jusqu'au 24)	0	0
181		Cormelles-le-Royal	CAEN	IFS	Bureau 4 - Ecole les Drakkars	boulevard de l'Avenir	0	0
181		Cormelles-le-Royal	CAEN	IFS	Bureau 4 - Ecole les Drakkars	clos de Barqueville	0	0
181		Cormelles-le-Royal	CAEN	IFS	Bureau 4 - Ecole les Drakkars	clos de la Huterne	0	0
181		Cormelles-le-Royal	CAEN	IFS	Bureau 4 - Ecole les Drakkars	clos de la Longueraie	0	0
181		Cormelles-le-Royal	CAEN	IFS	Bureau 4 - Ecole les Drakkars	clos de Traisnecourt	0	0
181		Cormelles-le-Royal	CAEN	IFS	Bureau 4 - Ecole les Drakkars	clos du Hoguet	0	0
181		Cormelles-le-Royal	CAEN	IFS	Bureau 4 - Ecole les Drakkars	clos du Pestil Besnage	0	0
181		Cormelles-le-Royal	CAEN	IFS	Bureau 4 - Ecole les Drakkars	place des Drakkars	0	0
181		Cormelles-le-Royal	CAEN	IFS	Bureau 4 - Ecole les Drakkars	rue de Cattehoulte	0	0
181		Cormelles-le-Royal	CAEN	IFS	Bureau 4 - Ecole les Drakkars	rue de la Chenevotte	0	0
181		Cormelles-le-Royal	CAEN	IFS	Bureau 4 - Ecole les Drakkars	rue de la Guérande	0	0
181		Cormelles-le-Royal	CAEN	IFS	Bureau 4 - Ecole les Drakkars	rue de la Haie Pature	0	0
181		Cormelles-le-Royal	CAEN	IFS	Bureau 4 - Ecole les Drakkars	rue de la Pagnolée	0	0
181		Cormelles-le-Royal	CAEN	IFS	Bureau 4 - Ecole les Drakkars	rue de Mortemer	0	0
181		Cormelles-le-Royal	CAEN	IFS	Bureau 4 - Ecole les Drakkars	rue des Coudriers (à partir du 54)	0	0
181		Cormelles-le-Royal	CAEN	IFS	Bureau 4 - Ecole les Drakkars	rue du Champ Versan	0	0
181		Cormelles-le-Royal	CAEN	IFS	Bureau 4 - Ecole les Drakkars	rue du Pommier Gris	0	0
181		Cormelles-le-Royal	CAEN	IFS	**Bureau 5 - Ecole les Drakkars**	allée des Bernelles - Allée des Carrières	**0**	**1**
181		Cormelles-le-Royal	CAEN	IFS	Bureau 5 - Ecole les Drakkars	allée des Genottes	0	0
181		Cormelles-le-Royal	CAEN	IFS	Bureau 5 - Ecole les Drakkars	allée des Gradeliers	0	0
181		Cormelles-le-Royal	CAEN	IFS	Bureau 5 - Ecole les Drakkars	allée des Mauves	0	0
181		Cormelles-le-Royal	CAEN	IFS	Bureau 5 - Ecole les Drakkars	allée des Méliers	0	0
181		Cormelles-le-Royal	CAEN	IFS	Bureau 5 - Ecole les Drakkars	allée des Reblots	0	0
181		Cormelles-le-Royal	CAEN	IFS	Bureau 5 - Ecole les Drakkars	allée des Sinelles	0	0
181		Cormelles-le-Royal	CAEN	IFS	Bureau 5 - Ecole les Drakkars	allée des Vignons	0	0
181		Cormelles-le-Royal	CAEN	IFS	Bureau 5 - Ecole les Drakkars	avenue du Coti (n°impairs à partir du 67)	0	0
181		Cormelles-le-Royal	CAEN	IFS	Bureau 5 - Ecole les Drakkars	avenue du Coti (n°pairs à partir du 24)	0	0
181		Cormelles-le-Royal	CAEN	IFS	Bureau 5 - Ecole les Drakkars	chemin aux Boeufs	0	0
181		Cormelles-le-Royal	CAEN	IFS	Bureau 5 - Ecole les Drakkars	résidence Camélias - A	0	0
181		Cormelles-le-Royal	CAEN	IFS	Bureau 5 - Ecole les Drakkars	résidence Camélias - B	0	0

INSEE	INSEE (ancien)	COMMUNE	ARRT	CANTON	ADRESSE BV	ELECTEURS DOMICILIES	Nb BV commune	BV (vérif)
181		Cormelles-le-Royal	CAEN	IFS	Bureau 5 - Ecole les Drakkars	résidence Camélias - C	0	0
181		Cormelles-le-Royal	CAEN	IFS	Bureau 5 - Ecole les Drakkars	résidence Camélias - D	0	0
181		Cormelles-le-Royal	CAEN	IFS	Bureau 5 - Ecole les Drakkars	rue de la Lisière	0	0
181		Cormelles-le-Royal	CAEN	IFS	Bureau 5 - Ecole les Drakkars	rue des Barbelottes	0	0
181		Cormelles-le-Royal	CAEN	IFS	Bureau 5 - Ecole les Drakkars	rue des Coudriers (jusqu'au 54)	0	0
181		Cormelles-le-Royal	CAEN	IFS	Bureau 5 - Ecole les Drakkars	rue des Epivas	0	0
181		Cormelles-le-Royal	CAEN	IFS	Bureau 5 - Ecole les Drakkars	rue des Ergalanciers	0	0
181		Cormelles-le-Royal	CAEN	IFS	Bureau 5 - Ecole les Drakkars	rue des Etercelets	0	0
181		Cormelles-le-Royal	CAEN	IFS	Bureau 5 - Ecole les Drakkars	rue des Genottes	0	0
181		Cormelles-le-Royal	CAEN	IFS	Bureau 5 - Ecole les Drakkars	rue des Jontchets	0	0
181		Cormelles-le-Royal	CAEN	IFS	Bureau 5 - Ecole les Drakkars	rue des Pomeroles	0	0
181		Cormelles-le-Royal	CAEN	IFS	Bureau 5 - Ecole les Drakkars	rue des Surets	0	0
181		Cormelles-le-Royal	CAEN	IFS	Bureau 5 - Ecole les Drakkars	rue du Hommet	0	0
181		Cormelles-le-Royal	CAEN	IFS	Bureau 5 - Ecole les Drakkars	rue du Monument (n°impairs)	0	0
183		Cossesseville	CAEN	THURY HARCOURT	Mairie		1	1
190		Courcy	CAEN	FALAISE	Mairie		1	1
191		Courseulles-sur-Mer	CAEN	COURSEULLES/MER	**Bureau 1 - Mairie**	allée Robert Bouchon	**0**	**1**
191		Courseulles-sur-Mer	CAEN	COURSEULLES/MER	Bureau 1 - Mairie	chemin de la Cave	0	0
191		Courseulles-sur-Mer	CAEN	COURSEULLES/MER	Bureau 1 - Mairie	chemin de la Délivrande	0	0
191		Courseulles-sur-Mer	CAEN	COURSEULLES/MER	Bureau 1 - Mairie	impasse des Pommiers	0	0
191		Courseulles-sur-Mer	CAEN	COURSEULLES/MER	Bureau 1 - Mairie	impasse du Meslier	0	0
191		Courseulles-sur-Mer	CAEN	COURSEULLES/MER	Bureau 1 - Mairie	impasse Grande Cour	0	0
191		Courseulles-sur-Mer	CAEN	COURSEULLES/MER	Bureau 1 - Mairie	place du Meslier	0	0
191		Courseulles-sur-Mer	CAEN	COURSEULLES/MER	Bureau 1 - Mairie	route de Caen	0	0
191		Courseulles-sur-Mer	CAEN	COURSEULLES/MER	Bureau 1 - Mairie	route de Reviers	0	0
191		Courseulles-sur-Mer	CAEN	COURSEULLES/MER	Bureau 1 - Mairie	rue Amiral Robert	0	0
191		Courseulles-sur-Mer	CAEN	COURSEULLES/MER	Bureau 1 - Mairie	rue Charles Benoist	0	0
191		Courseulles-sur-Mer	CAEN	COURSEULLES/MER	Bureau 1 - Mairie	rue de la Cohorte	0	0
191		Courseulles-sur-Mer	CAEN	COURSEULLES/MER	Bureau 1 - Mairie	rue de l'Abbé Bourdon	0	0
191		Courseulles-sur-Mer	CAEN	COURSEULLES/MER	Bureau 1 - Mairie	rue de l'anneau technique	0	0
191		Courseulles-sur-Mer	CAEN	COURSEULLES/MER	Bureau 1 - Mairie	rue de l'Eglise	0	0
191		Courseulles-sur-Mer	CAEN	COURSEULLES/MER	Bureau 1 - Mairie	rue de l'Union	0	0
191		Courseulles-sur-Mer	CAEN	COURSEULLES/MER	Bureau 1 - Mairie	rue de Reviers	0	0
191		Courseulles-sur-Mer	CAEN	COURSEULLES/MER	Bureau 1 - Mairie	rue des Acacias	0	0
191		Courseulles-sur-Mer	CAEN	COURSEULLES/MER	Bureau 1 - Mairie	rue des Artisans	0	0
191		Courseulles-sur-Mer	CAEN	COURSEULLES/MER	Bureau 1 - Mairie	rue des Bisquines	0	0
191		Courseulles-sur-Mer	CAEN	COURSEULLES/MER	Bureau 1 - Mairie	rue des Carreaux	0	0
191		Courseulles-sur-Mer	CAEN	COURSEULLES/MER	Bureau 1 - Mairie	rue des Compagnons	0	0
191		Courseulles-sur-Mer	CAEN	COURSEULLES/MER	Bureau 1 - Mairie	rue des Erables	0	0
191		Courseulles-sur-Mer	CAEN	COURSEULLES/MER	Bureau 1 - Mairie	rue des Peupliers	0	0
191		Courseulles-sur-Mer	CAEN	COURSEULLES/MER	Bureau 1 - Mairie	rue des Picoteux	0	0
191		Courseulles-sur-Mer	CAEN	COURSEULLES/MER	Bureau 1 - Mairie	rue des Platanes	0	0
191		Courseulles-sur-Mer	CAEN	COURSEULLES/MER	Bureau 1 - Mairie	rue des Pommiers	0	0
191		Courseulles-sur-Mer	CAEN	COURSEULLES/MER	Bureau 1 - Mairie	rue des Tilleuls	0	0
191		Courseulles-sur-Mer	CAEN	COURSEULLES/MER	Bureau 1 - Mairie	rue du Champ des Fers	0	0
191		Courseulles-sur-Mer	CAEN	COURSEULLES/MER	Bureau 1 - Mairie	rue du Docteur Tourmente	0	0
191		Courseulles-sur-Mer	CAEN	COURSEULLES/MER	Bureau 1 - Mairie	rue du Meslier	0	0
191		Courseulles-sur-Mer	CAEN	COURSEULLES/MER	Bureau 1 - Mairie	rue du Petit Parc	0	0
191		Courseulles-sur-Mer	CAEN	COURSEULLES/MER	Bureau 1 - Mairie	rue du Point du Jour	0	0
191		Courseulles-sur-Mer	CAEN	COURSEULLES/MER	Bureau 1 - Mairie	rue François Marest	0	0
191		Courseulles-sur-Mer	CAEN	COURSEULLES/MER	Bureau 1 - Mairie	rue Henri Pépin	0	0
191		Courseulles-sur-Mer	CAEN	COURSEULLES/MER	**Bureau 2 - OMAC**	allée de la Percherie	**0**	**1**
191		Courseulles-sur-Mer	CAEN	COURSEULLES/MER	Bureau 2 - OMAC	allée des Vanneaux	0	0
191		Courseulles-sur-Mer	CAEN	COURSEULLES/MER	Bureau 2 - OMAC	avenue du Banc aux Oiseaux	0	0
191		Courseulles-sur-Mer	CAEN	COURSEULLES/MER	Bureau 2 - OMAC	avenue du Château	0	0
191		Courseulles-sur-Mer	CAEN	COURSEULLES/MER	Bureau 2 - OMAC	chemin de la Tuilerie	0	0
191		Courseulles-sur-Mer	CAEN	COURSEULLES/MER	Bureau 2 - OMAC	Cour aux Roys	0	0
191		Courseulles-sur-Mer	CAEN	COURSEULLES/MER	Bureau 2 - OMAC	cour de la Redoute	0	0
191		Courseulles-sur-Mer	CAEN	COURSEULLES/MER	Bureau 2 - OMAC	Ile de Plaisance	0	0
191		Courseulles-sur-Mer	CAEN	COURSEULLES/MER	Bureau 2 - OMAC	passage Aubert	0	0
191		Courseulles-sur-Mer	CAEN	COURSEULLES/MER	Bureau 2 - OMAC	passage Louard	0	0
191		Courseulles-sur-Mer	CAEN	COURSEULLES/MER	Bureau 2 - OMAC	place du Général de Gaulle	0	0
191		Courseulles-sur-Mer	CAEN	COURSEULLES/MER	Bureau 2 - OMAC	place du Marché	0	0
191		Courseulles-sur-Mer	CAEN	COURSEULLES/MER	Bureau 2 - OMAC	place du Six Juin	0	0
191		Courseulles-sur-Mer	CAEN	COURSEULLES/MER	Bureau 2 - OMAC	place Villey	0	0
191		Courseulles-sur-Mer	CAEN	COURSEULLES/MER	Bureau 2 - OMAC	promenade François Violard	0	0
191		Courseulles-sur-Mer	CAEN	COURSEULLES/MER	Bureau 2 - OMAC	promenade Théodore Monod	0	0
191		Courseulles-sur-Mer	CAEN	COURSEULLES/MER	Bureau 2 - OMAC	quai des Alliés	0	0
191		Courseulles-sur-Mer	CAEN	COURSEULLES/MER	Bureau 2 - OMAC	quai des Frères Labrèque	0	0
191		Courseulles-sur-Mer	CAEN	COURSEULLES/MER	Bureau 2 - OMAC	quai Est	0	0
191		Courseulles-sur-Mer	CAEN	COURSEULLES/MER	Bureau 2 - OMAC	quai Ouest	0	0

INSEE	INSEE (ancien)	COMMUNE	ARRT	CANTON	ADRESSE BV	ELECTEURS DOMICILIES	Nb BV commune	BV (vérif)
191		Courseulles-sur-Mer	CAEN	COURSEULLES/MER	Bureau 2 - OMAC	rue Arthur Leduc	0	0
191		Courseulles-sur-Mer	CAEN	COURSEULLES/MER	Bureau 2 - OMAC	rue de la Fontaine	0	0
191		Courseulles-sur-Mer	CAEN	COURSEULLES/MER	Bureau 2 - OMAC	rue de la Marine	0	0
191		Courseulles-sur-Mer	CAEN	COURSEULLES/MER	Bureau 2 - OMAC	rue de la Mer	0	0
191		Courseulles-sur-Mer	CAEN	COURSEULLES/MER	Bureau 2 - OMAC	rue de la Redoute	0	0
191		Courseulles-sur-Mer	CAEN	COURSEULLES/MER	Bureau 2 - OMAC	rue de l'Epinette	0	0
191		Courseulles-sur-Mer	CAEN	COURSEULLES/MER	Bureau 2 - OMAC	rue de l'Ouest	0	0
191		Courseulles-sur-Mer	CAEN	COURSEULLES/MER	Bureau 2 - OMAC	rue de Massieu de Clerval	0	0
191		Courseulles-sur-Mer	CAEN	COURSEULLES/MER	Bureau 2 - OMAC	rue de Ver	0	0
191		Courseulles-sur-Mer	CAEN	COURSEULLES/MER	Bureau 2 - OMAC	rue des Courlis	0	0
191		Courseulles-sur-Mer	CAEN	COURSEULLES/MER	Bureau 2 - OMAC	rue du 11 Novembre	0	0
191		Courseulles-sur-Mer	CAEN	COURSEULLES/MER	Bureau 2 - OMAC	rue du Bassin	0	0
191		Courseulles-sur-Mer	CAEN	COURSEULLES/MER	Bureau 2 - OMAC	rue du Docteur Lerosey	0	0
191		Courseulles-sur-Mer	CAEN	COURSEULLES/MER	Bureau 2 - OMAC	rue du Maréchal Foch	0	0
191		Courseulles-sur-Mer	CAEN	COURSEULLES/MER	Bureau 2 - OMAC	rue du Soleil Levant	0	0
191		Courseulles-sur-Mer	CAEN	COURSEULLES/MER	Bureau 2 - OMAC	rue Léo Gariepy	0	0
191		Courseulles-sur-Mer	CAEN	COURSEULLES/MER	Bureau 2 - OMAC	rue Marine Dunkerque	0	0
191		Courseulles-sur-Mer	CAEN	COURSEULLES/MER	Bureau 2 - OMAC	rue Pierre Villey	0	0
191		Courseulles-sur-Mer	CAEN	COURSEULLES/MER	Bureau 2 - OMAC	voie des Français Libres	0	0
191		Courseulles-sur-Mer	CAEN	COURSEULLES/MER	**Bureau 3 - OMAC**	allée de la Brise	**0**	**1**
191		Courseulles-sur-Mer	CAEN	COURSEULLES/MER	Bureau 3 - OMAC	allée de l'Edit	0	0
191		Courseulles-sur-Mer	CAEN	COURSEULLES/MER	Bureau 3 - OMAC	allée des Bains	0	0
191		Courseulles-sur-Mer	CAEN	COURSEULLES/MER	Bureau 3 - OMAC	allée du Clos Roger	0	0
191		Courseulles-sur-Mer	CAEN	COURSEULLES/MER	Bureau 3 - OMAC	allée du Vieux Colombier	0	0
191		Courseulles-sur-Mer	CAEN	COURSEULLES/MER	Bureau 3 - OMAC	avenue de la Combattante	0	0
191		Courseulles-sur-Mer	CAEN	COURSEULLES/MER	Bureau 3 - OMAC	avenue de la Libération	0	0
191		Courseulles-sur-Mer	CAEN	COURSEULLES/MER	Bureau 3 - OMAC	avenue des Canadiens	0	0
191		Courseulles-sur-Mer	CAEN	COURSEULLES/MER	Bureau 3 - OMAC	avenue des Essarts	0	0
191		Courseulles-sur-Mer	CAEN	COURSEULLES/MER	Bureau 3 - OMAC	boulevard de la Mer	0	0
191		Courseulles-sur-Mer	CAEN	COURSEULLES/MER	Bureau 3 - OMAC	esplanade du Débarquement	0	0
191		Courseulles-sur-Mer	CAEN	COURSEULLES/MER	Bureau 3 - OMAC	impasse des Brèques	0	0
191		Courseulles-sur-Mer	CAEN	COURSEULLES/MER	Bureau 3 - OMAC	impasse des Dahlias	0	0
191		Courseulles-sur-Mer	CAEN	COURSEULLES/MER	Bureau 3 - OMAC	impasse des Jacinthes	0	0
191		Courseulles-sur-Mer	CAEN	COURSEULLES/MER	Bureau 3 - OMAC	impasse des Primevères	0	0
191		Courseulles-sur-Mer	CAEN	COURSEULLES/MER	Bureau 3 - OMAC	impasse des Tennis	0	0
191		Courseulles-sur-Mer	CAEN	COURSEULLES/MER	Bureau 3 - OMAC	impasse des Tulipes	0	0
191		Courseulles-sur-Mer	CAEN	COURSEULLES/MER	Bureau 3 - OMAC	promenade Dartmouth	0	0
191		Courseulles-sur-Mer	CAEN	COURSEULLES/MER	Bureau 3 - OMAC	route de Bernières	0	0
191		Courseulles-sur-Mer	CAEN	COURSEULLES/MER	Bureau 3 - OMAC	rue des Brèques	0	0
191		Courseulles-sur-Mer	CAEN	COURSEULLES/MER	Bureau 3 - OMAC	rue des Dunes	0	0
191		Courseulles-sur-Mer	CAEN	COURSEULLES/MER	Bureau 3 - OMAC	rue des Grands Huniers	0	0
191		Courseulles-sur-Mer	CAEN	COURSEULLES/MER	Bureau 3 - OMAC	rue des Prairies	0	0
191		Courseulles-sur-Mer	CAEN	COURSEULLES/MER	Bureau 3 - OMAC	rue des Saules	0	0
191		Courseulles-sur-Mer	CAEN	COURSEULLES/MER	Bureau 3 - OMAC	rue des Tennis	0	0
191		Courseulles-sur-Mer	CAEN	COURSEULLES/MER	Bureau 3 - OMAC	rue du 8 Mai	0	0
191		Courseulles-sur-Mer	CAEN	COURSEULLES/MER	Bureau 3 - OMAC	rue du Grand Parc	0	0
191		Courseulles-sur-Mer	CAEN	COURSEULLES/MER	Bureau 3 - OMAC	rue du Temple	0	0
191		Courseulles-sur-Mer	CAEN	COURSEULLES/MER	Bureau 3 - OMAC	rue du Vieu Lieux	0	0
191		Courseulles-sur-Mer	CAEN	COURSEULLES/MER	Bureau 3 - OMAC	rue Emile Héroult	0	0
191		Courseulles-sur-Mer	CAEN	COURSEULLES/MER	Bureau 3 - OMAC	rue Rhené Bâton	0	0
191		Courseulles-sur-Mer	CAEN	COURSEULLES/MER	Bureau 3 - OMAC	sente à Galon	0	0
191		Courseulles-sur-Mer	CAEN	COURSEULLES/MER	Bureau 3 - OMAC	venelle à Galon	0	0
191		Courseulles-sur-Mer	CAEN	COURSEULLES/MER	**Bureau 4 - Mairie - nouvelle salle - bureau centralisateur - bureau centralisateur du canton**	chemin de la Fosse Merbois	**4**	**1**
191		Courseulles-sur-Mer	CAEN	COURSEULLES/MER	Bureau 4 - Mairie - nouvelle salle - bureau centralisateur - bureau centralisateur du canton	chemin des Carrières	0	0
191		Courseulles-sur-Mer	CAEN	COURSEULLES/MER	Bureau 4 - Mairie - nouvelle salle - bureau centralisateur - bureau centralisateur du canton	chemin du Large	0	0
191		Courseulles-sur-Mer	CAEN	COURSEULLES/MER	Bureau 4 - Mairie - nouvelle salle - bureau centralisateur - bureau centralisateur du canton	chemin du Mont de Courseulles	0	0
191		Courseulles-sur-Mer	CAEN	COURSEULLES/MER	Bureau 4 - Mairie - nouvelle salle - bureau centralisateur - bureau centralisateur du canton	impasse de l'Eider	0	0
191		Courseulles-sur-Mer	CAEN	COURSEULLES/MER	Bureau 4 - Mairie - nouvelle salle - bureau centralisateur - bureau centralisateur du canton	impasse des Acres	0	0
191		Courseulles-sur-Mer	CAEN	COURSEULLES/MER	Bureau 4 - Mairie - nouvelle salle - bureau centralisateur - bureau centralisateur du canton	impasse des Bleuets	0	0
191		Courseulles-sur-Mer	CAEN	COURSEULLES/MER	Bureau 4 - Mairie - nouvelle salle - bureau centralisateur - bureau centralisateur du canton	impasse des Coquelicots	0	0
191		Courseulles-sur-Mer	CAEN	COURSEULLES/MER	Bureau 4 - Mairie - nouvelle salle - bureau centralisateur - bureau centralisateur du canton	impasse des Jonquilles	0	0
191		Courseulles-sur-Mer	CAEN	COURSEULLES/MER	Bureau 4 - Mairie - nouvelle salle - bureau centralisateur - bureau centralisateur du canton	impasse des Myosotis	0	0
191		Courseulles-sur-Mer	CAEN	COURSEULLES/MER	Bureau 4 - Mairie - nouvelle salle - bureau centralisateur - bureau centralisateur du canton	impasse des Pâquerettes	0	0
191		Courseulles-sur-Mer	CAEN	COURSEULLES/MER	Bureau 4 - Mairie - nouvelle salle - bureau centralisateur - bureau centralisateur du canton	impasse des Pervenches	0	0
191		Courseulles-sur-Mer	CAEN	COURSEULLES/MER	Bureau 4 - Mairie - nouvelle salle - bureau centralisateur - bureau centralisateur du canton	impasse des Sorbiers	0	0
191		Courseulles-sur-Mer	CAEN	COURSEULLES/MER	Bureau 4 - Mairie - nouvelle salle - bureau centralisateur - bureau centralisateur du canton	place des Sorbiers	0	0
191		Courseulles-sur-Mer	CAEN	COURSEULLES/MER	Bureau 4 - Mairie - nouvelle salle - bureau centralisateur - bureau centralisateur du canton	route Anglaise	0	0
191		Courseulles-sur-Mer	CAEN	COURSEULLES/MER	Bureau 4 - Mairie - nouvelle salle - bureau centralisateur - bureau centralisateur du canton	rue de la Fosse Merbois	0	0
191		Courseulles-sur-Mer	CAEN	COURSEULLES/MER	Bureau 4 - Mairie - nouvelle salle - bureau centralisateur - bureau centralisateur du canton	rue de la Plaine	0	0
191		Courseulles-sur-Mer	CAEN	COURSEULLES/MER	Bureau 4 - Mairie - nouvelle salle - bureau centralisateur - bureau centralisateur du canton	rue de la Valture	0	0
191		Courseulles-sur-Mer	CAEN	COURSEULLES/MER	Bureau 4 - Mairie - nouvelle salle - bureau centralisateur - bureau centralisateur du canton	rue des Aubépines	0	0

INSEE	INSEE (ancien)	COMMUNE	ARRT	CANTON	ADRESSE BV	ELECTEURS DOMICILIES	Nb BV commune	BV (vérif)
191		Courseulles-sur-Mer	CAEN	COURSEULLES/MER	Bureau 4 - Mairie - nouvelle salle - bureau centralisateur - bureau centralisateur du canton	rue des Frênes	0	0
191		Courseulles-sur-Mer	CAEN	COURSEULLES/MER	Bureau 4 - Mairie - nouvelle salle - bureau centralisateur - bureau centralisateur du canton	rue des Goëlands	0	0
191		Courseulles-sur-Mer	CAEN	COURSEULLES/MER	Bureau 4 - Mairie - nouvelle salle - bureau centralisateur - bureau centralisateur du canton	rue des Longs Champs	0	0
191		Courseulles-sur-Mer	CAEN	COURSEULLES/MER	Bureau 4 - Mairie - nouvelle salle - bureau centralisateur - bureau centralisateur du canton	rue des Ormes	0	0
191		Courseulles-sur-Mer	CAEN	COURSEULLES/MER	Bureau 4 - Mairie - nouvelle salle - bureau centralisateur - bureau centralisateur du canton	rue des Petits Champs	0	0
191		Courseulles-sur-Mer	CAEN	COURSEULLES/MER	Bureau 4 - Mairie - nouvelle salle - bureau centralisateur - bureau centralisateur du canton	rue des Pins	0	0
191		Courseulles-sur-Mer	CAEN	COURSEULLES/MER	Bureau 4 - Mairie - nouvelle salle - bureau centralisateur - bureau centralisateur du canton	rue des Sorbiers	0	0
191		Courseulles-sur-Mer	CAEN	COURSEULLES/MER	Bureau 4 - Mairie - nouvelle salle - bureau centralisateur - bureau centralisateur du canton	rue du Bissonnet	0	0
191		Courseulles-sur-Mer	CAEN	COURSEULLES/MER	Bureau 4 - Mairie - nouvelle salle - bureau centralisateur - bureau centralisateur du canton	rue du Chemin du Fort	0	0
191		Courseulles-sur-Mer	CAEN	COURSEULLES/MER	Bureau 4 - Mairie - nouvelle salle - bureau centralisateur - bureau centralisateur du canton	rue du Val Pican	0	0
197		Cresserons	CAEN	COURSEULLES/MER	Mairie		1	1
206		Crocy	CAEN	FALAISE	Mairie		1	1
207		Croisilles	CAEN	THURY HARCOURT	Mairie		1	1
211		Culey-le-Patry	CAEN	THURY HARCOURT	Mairie		1	1
215		Cuverville	CAEN	TROARN	**Bureau 1 - Mairie - bureau centralisateur**	impasse de l'Aubépine	**2**	**1**
215		Cuverville	CAEN	TROARN	Bureau 1 - Mairie - bureau centralisateur	impasse des Céréales	0	0
215		Cuverville	CAEN	TROARN	Bureau 1 - Mairie - bureau centralisateur	impasse des Forges	0	0
215		Cuverville	CAEN	TROARN	Bureau 1 - Mairie - bureau centralisateur	impasse des Muriers	0	0
215		Cuverville	CAEN	TROARN	Bureau 1 - Mairie - bureau centralisateur	impasse des Prés	0	0
215		Cuverville	CAEN	TROARN	Bureau 1 - Mairie - bureau centralisateur	impasse des Tournesols	0	0
215		Cuverville	CAEN	TROARN	Bureau 1 - Mairie - bureau centralisateur	impasse du Clos des Poiriers	0	0
215		Cuverville	CAEN	TROARN	Bureau 1 - Mairie - bureau centralisateur	impasse du Lin	0	0
215		Cuverville	CAEN	TROARN	Bureau 1 - Mairie - bureau centralisateur	impasse Jacques Prévert	0	0
215		Cuverville	CAEN	TROARN	Bureau 1 - Mairie - bureau centralisateur	impasse Maurice Ravel	0	0
215		Cuverville	CAEN	TROARN	Bureau 1 - Mairie - bureau centralisateur	place André Schoëffler	0	0
215		Cuverville	CAEN	TROARN	Bureau 1 - Mairie - bureau centralisateur	place du 13 juin	0	0
215		Cuverville	CAEN	TROARN	Bureau 1 - Mairie - bureau centralisateur	rue Alfred Richer	0	0
215		Cuverville	CAEN	TROARN	Bureau 1 - Mairie - bureau centralisateur	rue de Colombelles	0	0
215		Cuverville	CAEN	TROARN	Bureau 1 - Mairie - bureau centralisateur	rue de Démouville (du n°2 au n°8 et du n°1 au n °23)	0	0
215		Cuverville	CAEN	TROARN	Bureau 1 - Mairie - bureau centralisateur	rue de la Chasse	0	0
215		Cuverville	CAEN	TROARN	Bureau 1 - Mairie - bureau centralisateur	rue de la Grosse Tour	0	0
215		Cuverville	CAEN	TROARN	Bureau 1 - Mairie - bureau centralisateur	rue de Sannerville	0	0
215		Cuverville	CAEN	TROARN	Bureau 1 - Mairie - bureau centralisateur	rue des Cultivateurs	0	0
215		Cuverville	CAEN	TROARN	Bureau 1 - Mairie - bureau centralisateur	rue des Hauts Fourneaux	0	0
215		Cuverville	CAEN	TROARN	Bureau 1 - Mairie - bureau centralisateur	rue des Laboureurs	0	0
215		Cuverville	CAEN	TROARN	Bureau 1 - Mairie - bureau centralisateur	rue des Moissonneurs	0	0
215		Cuverville	CAEN	TROARN	Bureau 1 - Mairie - bureau centralisateur	rue des Semeurs	0	0
215		Cuverville	CAEN	TROARN	Bureau 1 - Mairie - bureau centralisateur	rue d'Escoville	0	0
215		Cuverville	CAEN	TROARN	Bureau 1 - Mairie - bureau centralisateur	rue du Gravelin	0	0
215		Cuverville	CAEN	TROARN	Bureau 1 - Mairie - bureau centralisateur	rue du Manoir (du n°2 au n°12 et du n°1 au n°13)	0	0
215		Cuverville	CAEN	TROARN	Bureau 1 - Mairie - bureau centralisateur	rue du Vignoble	0	0
215		Cuverville	CAEN	TROARN	Bureau 1 - Mairie - bureau centralisateur	rue Françoise Giroud	0	0
215		Cuverville	CAEN	TROARN	Bureau 1 - Mairie - bureau centralisateur	rue Georges Bizet	0	0
215		Cuverville	CAEN	TROARN	Bureau 1 - Mairie - bureau centralisateur	rue Henri Lanjuin	0	0
215		Cuverville	CAEN	TROARN	Bureau 1 - Mairie - bureau centralisateur	rue Louis Ballière (du 2 au 22 et du 1 au 15bis)	0	0
215		Cuverville	CAEN	TROARN	Bureau 1 - Mairie - bureau centralisateur	rue Lucie Aubrac	0	0
215		Cuverville	CAEN	TROARN	Bureau 1 - Mairie - bureau centralisateur	rue Nelson Mandela	0	0
215		Cuverville	CAEN	TROARN	Bureau 1 - Mairie - bureau centralisateur	rue Normandie 2016	0	0
215		Cuverville	CAEN	TROARN	Bureau 1 - Mairie - bureau centralisateur	rue Paka	0	0
215		Cuverville	CAEN	TROARN	Bureau 1 - Mairie - bureau centralisateur	rue Paul Thomasse	0	0
215		Cuverville	CAEN	TROARN	Bureau 1 - Mairie - bureau centralisateur	rue Simone Veil	0	0
215		Cuverville	CAEN	TROARN	Bureau 1 - Mairie - bureau centralisateur	rue Wesendorf	0	0
215		Cuverville	CAEN	TROARN	**Bureau 2 - Groupe scolaire primaire Pierre Mendes France**	impasse de la Belle Aire	**0**	**1**
215		Cuverville	CAEN	TROARN	Bureau 2 - Groupe scolaire primaire Pierre Mendes France	impasse de la Moisson	0	0
215		Cuverville	CAEN	TROARN	Bureau 2 - Groupe scolaire primaire Pierre Mendes France	impasse de la Vallée	0	0
215		Cuverville	CAEN	TROARN	Bureau 2 - Groupe scolaire primaire Pierre Mendes France	impasse des Blés	0	0
215		Cuverville	CAEN	TROARN	Bureau 2 - Groupe scolaire primaire Pierre Mendes France	impasse des Vendanges	0	0
215		Cuverville	CAEN	TROARN	Bureau 2 - Groupe scolaire primaire Pierre Mendes France	impasse du Chêne	0	0
215		Cuverville	CAEN	TROARN	Bureau 2 - Groupe scolaire primaire Pierre Mendes France	impasse du Square	0	0
215		Cuverville	CAEN	TROARN	Bureau 2 - Groupe scolaire primaire Pierre Mendes France	passage Jacques Feuillebois	0	0
215		Cuverville	CAEN	TROARN	Bureau 2 - Groupe scolaire primaire Pierre Mendes France	place des Obets	0	0
215		Cuverville	CAEN	TROARN	Bureau 2 - Groupe scolaire primaire Pierre Mendes France	place Fauveau	0	0
215		Cuverville	CAEN	TROARN	Bureau 2 - Groupe scolaire primaire Pierre Mendes France	rue de Démouville (du n°10 au n°24et du n°25 au n °43)	0	0
215		Cuverville	CAEN	TROARN	Bureau 2 - Groupe scolaire primaire Pierre Mendes France	rue des Callouins	0	0
215		Cuverville	CAEN	TROARN	Bureau 2 - Groupe scolaire primaire Pierre Mendes France	rue des Carrières	0	0
215		Cuverville	CAEN	TROARN	Bureau 2 - Groupe scolaire primaire Pierre Mendes France	rue des Pommiers	0	0
215		Cuverville	CAEN	TROARN	Bureau 2 - Groupe scolaire primaire Pierre Mendes France	rue du Clos des Prés	0	0
215		Cuverville	CAEN	TROARN	Bureau 2 - Groupe scolaire primaire Pierre Mendes France	rue du Long Acre	0	0
215		Cuverville	CAEN	TROARN	Bureau 2 - Groupe scolaire primaire Pierre Mendes France	rue du Manoir (du n°14 au n°36et du n°15 au n°81)	0	0
215		Cuverville	CAEN	TROARN	Bureau 2 - Groupe scolaire primaire Pierre Mendes France	rue du parc	0	0
215		Cuverville	CAEN	TROARN	Bureau 2 - Groupe scolaire primaire Pierre Mendes France	rue du Petit Bois	0	0

INSEE	INSEE (ancien)	COMMUNE	ARRT	CANTON	ADRESSE BV	ELECTEURS DOMICILIES	Nb BV commune	BV (vérif)
215		Cuverville	CAEN	TROARN	Bureau 2 - Groupe scolaire primaire Pierre Mendes France	rue Etienne Vervisch	0	0
215		Cuverville	CAEN	TROARN	Bureau 2 - Groupe scolaire primaire Pierre Mendes France	rue Fernand Léger	0	0
215		Cuverville	CAEN	TROARN	Bureau 2 - Groupe scolaire primaire Pierre Mendes France	rue Guillaume Fouace	0	0
215		Cuverville	CAEN	TROARN	Bureau 2 - Groupe scolaire primaire Pierre Mendes France	rue Jean-Baptise Blain de Fontenay	0	0
215		Cuverville	CAEN	TROARN	Bureau 2 - Groupe scolaire primaire Pierre Mendes France	rue Jean-François Millet	0	0
215		Cuverville	CAEN	TROARN	Bureau 2 - Groupe scolaire primaire Pierre Mendes France	rue Jules Louis Rame	0	0
215		Cuverville	CAEN	TROARN	Bureau 2 - Groupe scolaire primaire Pierre Mendes France	rue Louis Ballière (du 24 au 42 et du 15terau 23)	0	0
215		Cuverville	CAEN	TROARN	Bureau 2 - Groupe scolaire primaire Pierre Mendes France	rue Raoul Dufy	0	0
215		Cuverville	CAEN	TROARN	Bureau 2 - Groupe scolaire primaire Pierre Mendes France	rue Théodore Géricault	0	0
216		Damblainville	CAEN	FALAISE	Mairie		1	1
221		Démouville	CAEN	TROARN	**Bureau 1- Mairie – bureau centralisateur**	allée des Jardins	**3**	**1**
221		Démouville	CAEN	TROARN	Bureau 1- Mairie – bureau centralisateur	chemin de la Liberté	0	0
221		Démouville	CAEN	TROARN	Bureau 1- Mairie – bureau centralisateur	impasse de l'Egalité	0	0
221		Démouville	CAEN	TROARN	Bureau 1- Mairie – bureau centralisateur	impasse des Marronniers	0	0
221		Démouville	CAEN	TROARN	Bureau 1- Mairie – bureau centralisateur	impasse des Sorbiers	0	0
221		Démouville	CAEN	TROARN	Bureau 1- Mairie – bureau centralisateur	impasse Malicorne - place Malicorne	0	0
221		Démouville	CAEN	TROARN	Bureau 1- Mairie – bureau centralisateur	place de la Mairie	0	0
221		Démouville	CAEN	TROARN	Bureau 1- Mairie – bureau centralisateur	place des Ormes	0	0
221		Démouville	CAEN	TROARN	Bureau 1- Mairie – bureau centralisateur	résidence des Oliviers	0	0
221		Démouville	CAEN	TROARN	Bureau 1- Mairie – bureau centralisateur	résidence les Pommiers	0	0
221		Démouville	CAEN	TROARN	Bureau 1- Mairie – bureau centralisateur	rue Alfred Cassigneul	0	0
221		Démouville	CAEN	TROARN	Bureau 1- Mairie – bureau centralisateur	rue au Bert	0	0
221		Démouville	CAEN	TROARN	Bureau 1- Mairie – bureau centralisateur	rue aux Bouets	0	0
221		Démouville	CAEN	TROARN	Bureau 1- Mairie – bureau centralisateur	rue de la Fontaine	0	0
221		Démouville	CAEN	TROARN	Bureau 1- Mairie – bureau centralisateur	rue de la Fraternité	0	0
221		Démouville	CAEN	TROARN	Bureau 1- Mairie – bureau centralisateur	rue de la Liberté (n°impairs du n°1 au n°37 et n °pairs du n°2 au n°30)	0	0
221		Démouville	CAEN	TROARN	Bureau 1- Mairie – bureau centralisateur	rue de la Montagne	0	0
221		Démouville	CAEN	TROARN	Bureau 1- Mairie – bureau centralisateur	rue de la Plaine	0	0
221		Démouville	CAEN	TROARN	Bureau 1- Mairie – bureau centralisateur	rue de l'Eglise	0	0
221		Démouville	CAEN	TROARN	Bureau 1- Mairie – bureau centralisateur	rue Denis Papin	0	0
221		Démouville	CAEN	TROARN	Bureau 1- Mairie – bureau centralisateur	rue des Barentins	0	0
221		Démouville	CAEN	TROARN	Bureau 1- Mairie – bureau centralisateur	rue des Cerisiers	0	0
221		Démouville	CAEN	TROARN	Bureau 1- Mairie – bureau centralisateur	rue des Fresnes	0	0
221		Démouville	CAEN	TROARN	Bureau 1- Mairie – bureau centralisateur	rue du Centre	0	0
221		Démouville	CAEN	TROARN	Bureau 1- Mairie – bureau centralisateur	rue du Château	0	0
221		Démouville	CAEN	TROARN	Bureau 1- Mairie – bureau centralisateur	rue du Civisme	0	0
221		Démouville	CAEN	TROARN	Bureau 1- Mairie – bureau centralisateur	rue du Pré	0	0
221		Démouville	CAEN	TROARN	Bureau 1- Mairie – bureau centralisateur	rue Gutemberg	0	0
221		Démouville	CAEN	TROARN	Bureau 1- Mairie – bureau centralisateur	rue Malassis	0	0
221		Démouville	CAEN	TROARN	Bureau 1- Mairie – bureau centralisateur	rue Tranchant	0	0
221		Démouville	CAEN	TROARN	**Bureau 2 - Hall du groupe scolaire - rue du Bout de Là-Bas**	rue aux Pierrots	**0**	**1**
221		Démouville	CAEN	TROARN	Bureau 2 - Hall du groupe scolaire - rue du Bout de Là-Bas	rue des Carrelles	0	0
221		Démouville	CAEN	TROARN	Bureau 2 - Hall du groupe scolaire - rue du Bout de Là-Bas	Allée des enfants	0	0
221		Démouville	CAEN	TROARN	Bureau 2 - Hall du groupe scolaire - rue du Bout de Là-Bas	impasse des Bulletières	0	0
221		Démouville	CAEN	TROARN	Bureau 2 - Hall du groupe scolaire - rue du Bout de Là-Bas	place des Edelweiss	0	0
221		Démouville	CAEN	TROARN	Bureau 2 - Hall du groupe scolaire - rue du Bout de Là-Bas	place des Génépis	0	0
221		Démouville	CAEN	TROARN	Bureau 2 - Hall du groupe scolaire - rue du Bout de Là-Bas	place des Gentianes	0	0
221		Démouville	CAEN	TROARN	Bureau 2 - Hall du groupe scolaire - rue du Bout de Là-Bas	place des Jardins - rue des Jardins	0	0
221		Démouville	CAEN	TROARN	Bureau 2 - Hall du groupe scolaire - rue du Bout de Là-Bas	place El Ouafi	0	0
221		Démouville	CAEN	TROARN	Bureau 2 - Hall du groupe scolaire - rue du Bout de Là-Bas	place Michel Théato	0	0
221		Démouville	CAEN	TROARN	Bureau 2 - Hall du groupe scolaire - rue du Bout de Là-Bas	rue de Colombelles	0	0
221		Démouville	CAEN	TROARN	Bureau 2 - Hall du groupe scolaire - rue du Bout de Là-Bas	rue de la Vallée	0	0
221		Démouville	CAEN	TROARN	Bureau 2 - Hall du groupe scolaire - rue du Bout de Là-Bas	rue de l'Olympe	0	0
221		Démouville	CAEN	TROARN	Bureau 2 - Hall du groupe scolaire - rue du Bout de Là-Bas	rue de Sandford	0	0
221		Démouville	CAEN	TROARN	Bureau 2 - Hall du groupe scolaire - rue du Bout de Là-Bas	rue des Bulletières	0	0
221		Démouville	CAEN	TROARN	Bureau 2 - Hall du groupe scolaire - rue du Bout de Là-Bas	rue des Grandes Pâtures	0	0
221		Démouville	CAEN	TROARN	Bureau 2 - Hall du groupe scolaire - rue du Bout de Là-Bas	rue des Lilas	0	0
221		Démouville	CAEN	TROARN	Bureau 2 - Hall du groupe scolaire - rue du Bout de Là-Bas	rue des Marvilles	0	0
221		Démouville	CAEN	TROARN	Bureau 2 - Hall du groupe scolaire - rue du Bout de Là-Bas	rue d'Orient	0	0
221		Démouville	CAEN	TROARN	Bureau 2 - Hall du groupe scolaire - rue du Bout de Là-Bas	rue du Bout de là-bas	0	0
221		Démouville	CAEN	TROARN	Bureau 2 - Hall du groupe scolaire - rue du Bout de Là-Bas	rue du Clos Venet	0	0
221		Démouville	CAEN	TROARN	Bureau 2 - Hall du groupe scolaire - rue du Bout de Là-Bas	rue du Mont	0	0
221		Démouville	CAEN	TROARN	Bureau 2 - Hall du groupe scolaire - rue du Bout de Là-Bas	rue du Petit Vallon	0	0
221		Démouville	CAEN	TROARN	Bureau 2 - Hall du groupe scolaire - rue du Bout de Là-Bas	rue Paul Delalande	0	0
221		Démouville	CAEN	TROARN	Bureau 2 - Hall du groupe scolaire - rue du Bout de Là-Bas	rue Pierre de Coubertin	0	0
221		Démouville	CAEN	TROARN	**Bureau 3 -Ecole maternelle allée des Enfants**	avenue Georges Brassens	**0**	**1**
221		Démouville	CAEN	TROARN	Bureau 3 -Ecole maternelle allée des Enfants	impasse de la Marguerite	0	0
221		Démouville	CAEN	TROARN	Bureau 3 -Ecole maternelle allée des Enfants	impasse des Bleuets	0	0
221		Démouville	CAEN	TROARN	Bureau 3 -Ecole maternelle allée des Enfants	impasse des Carrières - rue des Carrières	0	0
221		Démouville	CAEN	TROARN	Bureau 3 -Ecole maternelle allée des Enfants	impasse des Pivoines	0	0

INSEE	INSEE (ancien)	COMMUNE	ARRT	CANTON	ADRESSE BV	ELECTEURS DOMICILIES	Nb BV commune	BV (vérif)
221		Démouville	CAEN	TROARN	Bureau 3 -Ecole maternelle allée des Enfants	place des Erables	0	0
221		Démouville	CAEN	TROARN	Bureau 3 -Ecole maternelle allée des Enfants	place des Tilleuls	0	0
221		Démouville	CAEN	TROARN	Bureau 3 -Ecole maternelle allée des Enfants	rue de la Liberté (n°impairs du n°39 au n°65 et n°pairs du n°32 au n°66)	0	0
221		Démouville	CAEN	TROARN	Bureau 3 -Ecole maternelle allée des Enfants	rue des Belles Vues	0	0
221		Démouville	CAEN	TROARN	Bureau 3 -Ecole maternelle allée des Enfants	rue des Charmilles	0	0
221		Démouville	CAEN	TROARN	Bureau 3 -Ecole maternelle allée des Enfants	rue des Cyprès	0	0
221		Démouville	CAEN	TROARN	Bureau 3 -Ecole maternelle allée des Enfants	rue des Grandes Murailles	0	0
221		Démouville	CAEN	TROARN	Bureau 3 -Ecole maternelle allée des Enfants	rue des Grandes Roches	0	0
221		Démouville	CAEN	TROARN	Bureau 3 -Ecole maternelle allée des Enfants	rue du Regret	0	0
221		Démouville	CAEN	TROARN	Bureau 3 -Ecole maternelle allée des Enfants	rue du Val	0	0
221		Démouville	CAEN	TROARN	Bureau 3 -Ecole maternelle allée des Enfants	rue Edith Piaf	0	0
221		Démouville	CAEN	TROARN	Bureau 3 -Ecole maternelle allée des Enfants	rue Jacques Brel	0	0
221		Démouville	CAEN	TROARN	Bureau 3 -Ecole maternelle allée des Enfants	rue Léo Ferré	0	0
221		Démouville	CAEN	TROARN	Bureau 3 -Ecole maternelle allée des Enfants	rue Pierre Desproges	0	0
221		Démouville	CAEN	TROARN	Bureau 3 -Ecole maternelle allée des Enfants	rue Serge Gainsbourg	0	0
221		Démouville	CAEN	TROARN	Bureau 3 -Ecole maternelle allée des Enfants	rue SG Wesendorf	0	0
223		Détroit (le)	CAEN	FALAISE	Mairie		1	1
226		Donnay	CAEN	THURY HARCOURT	Mairie		1	1
228		Douvres-la-Délivrande	CAEN	COURSEULLES/MER	**Bureau 1 - Salle polyvalente Voie des Alliés - bureau centralisateur**	allée Barbey d'Aurévilly	**5**	**1**
228		Douvres-la-Délivrande	CAEN	COURSEULLES/MER	Bureau 1 - Salle polyvalente Voie des Alliés - bureau centralisateur	allée des Mésanges	0	0
228		Douvres-la-Délivrande	CAEN	COURSEULLES/MER	Bureau 1 - Salle polyvalente Voie des Alliés - bureau centralisateur	allée des potiers	0	0
228		Douvres-la-Délivrande	CAEN	COURSEULLES/MER	Bureau 1 - Salle polyvalente Voie des Alliés - bureau centralisateur	allée Gustave Flaubert	0	0
228		Douvres-la-Délivrande	CAEN	COURSEULLES/MER	Bureau 1 - Salle polyvalente Voie des Alliés - bureau centralisateur	chemin du Val	0	0
228		Douvres-la-Délivrande	CAEN	COURSEULLES/MER	Bureau 1 - Salle polyvalente Voie des Alliés - bureau centralisateur	Froide rue	0	0
228		Douvres-la-Délivrande	CAEN	COURSEULLES/MER	Bureau 1 - Salle polyvalente Voie des Alliés - bureau centralisateur	le Val	0	0
228		Douvres-la-Délivrande	CAEN	COURSEULLES/MER	Bureau 1 - Salle polyvalente Voie des Alliés - bureau centralisateur	place de la Mare Faubert	0	0
228		Douvres-la-Délivrande	CAEN	COURSEULLES/MER	Bureau 1 - Salle polyvalente Voie des Alliés - bureau centralisateur	route d'Anguerny	0	0
228		Douvres-la-Délivrande	CAEN	COURSEULLES/MER	Bureau 1 - Salle polyvalente Voie des Alliés - bureau centralisateur	route de Bény	0	0
228		Douvres-la-Délivrande	CAEN	COURSEULLES/MER	Bureau 1 - Salle polyvalente Voie des Alliés - bureau centralisateur	route de Bretteville (côté impair)	0	0
228		Douvres-la-Délivrande	CAEN	COURSEULLES/MER	Bureau 1 - Salle polyvalente Voie des Alliés - bureau centralisateur	route de Caen (côté pair)	0	0
228		Douvres-la-Délivrande	CAEN	COURSEULLES/MER	Bureau 1 - Salle polyvalente Voie des Alliés - bureau centralisateur	rue Abbé Bellée	0	0
228		Douvres-la-Délivrande	CAEN	COURSEULLES/MER	Bureau 1 - Salle polyvalente Voie des Alliés - bureau centralisateur	rue d'Anguerny	0	0
228		Douvres-la-Délivrande	CAEN	COURSEULLES/MER	Bureau 1 - Salle polyvalente Voie des Alliés - bureau centralisateur	rue de la Baronnie	0	0
228		Douvres-la-Délivrande	CAEN	COURSEULLES/MER	Bureau 1 - Salle polyvalente Voie des Alliés - bureau centralisateur	rue de la Brise	0	0
228		Douvres-la-Délivrande	CAEN	COURSEULLES/MER	Bureau 1 - Salle polyvalente Voie des Alliés - bureau centralisateur	rue de la Dîme	0	0
228		Douvres-la-Délivrande	CAEN	COURSEULLES/MER	Bureau 1 - Salle polyvalente Voie des Alliés - bureau centralisateur	rue de la Douvette	0	0
228		Douvres-la-Délivrande	CAEN	COURSEULLES/MER	Bureau 1 - Salle polyvalente Voie des Alliés - bureau centralisateur	rue de la Fontaine	0	0
228		Douvres-la-Délivrande	CAEN	COURSEULLES/MER	Bureau 1 - Salle polyvalente Voie des Alliés - bureau centralisateur	rue de la Haule	0	0
228		Douvres-la-Délivrande	CAEN	COURSEULLES/MER	Bureau 1 - Salle polyvalente Voie des Alliés - bureau centralisateur	rue de la Poterie	0	0
228		Douvres-la-Délivrande	CAEN	COURSEULLES/MER	Bureau 1 - Salle polyvalente Voie des Alliés - bureau centralisateur	rue de la Source	0	0
228		Douvres-la-Délivrande	CAEN	COURSEULLES/MER	Bureau 1 - Salle polyvalente Voie des Alliés - bureau centralisateur	rue de l'Ecluse	0	0
228		Douvres-la-Délivrande	CAEN	COURSEULLES/MER	Bureau 1 - Salle polyvalente Voie des Alliés - bureau centralisateur	rue de l'Eglise (de la voie des Alliés à la rue de la Fontaine)	0	0
228		Douvres-la-Délivrande	CAEN	COURSEULLES/MER	Bureau 1 - Salle polyvalente Voie des Alliés - bureau centralisateur	rue de Maître Colleville	0	0
228		Douvres-la-Délivrande	CAEN	COURSEULLES/MER	Bureau 1 - Salle polyvalente Voie des Alliés - bureau centralisateur	rue des Noyers	0	0
228		Douvres-la-Délivrande	CAEN	COURSEULLES/MER	Bureau 1 - Salle polyvalente Voie des Alliés - bureau centralisateur	rue des pensées	0	0
228		Douvres-la-Délivrande	CAEN	COURSEULLES/MER	Bureau 1 - Salle polyvalente Voie des Alliés - bureau centralisateur	rue des Pervenches	0	0
228		Douvres-la-Délivrande	CAEN	COURSEULLES/MER	Bureau 1 - Salle polyvalente Voie des Alliés - bureau centralisateur	rue des Petites Mares	0	0
228		Douvres-la-Délivrande	CAEN	COURSEULLES/MER	Bureau 1 - Salle polyvalente Voie des Alliés - bureau centralisateur	rue des Pivoines	0	0
228		Douvres-la-Délivrande	CAEN	COURSEULLES/MER	Bureau 1 - Salle polyvalente Voie des Alliés - bureau centralisateur	rue des Rosiers	0	0
228		Douvres-la-Délivrande	CAEN	COURSEULLES/MER	Bureau 1 - Salle polyvalente Voie des Alliés - bureau centralisateur	rue des Violettes	0	0
228		Douvres-la-Délivrande	CAEN	COURSEULLES/MER	Bureau 1 - Salle polyvalente Voie des Alliés - bureau centralisateur	rue du Chemin aux Anes	0	0
228		Douvres-la-Délivrande	CAEN	COURSEULLES/MER	Bureau 1 - Salle polyvalente Voie des Alliés - bureau centralisateur	rue du Chemin du Bord (du n°41 au n°75)	0	0
228		Douvres-la-Délivrande	CAEN	COURSEULLES/MER	Bureau 1 - Salle polyvalente Voie des Alliés - bureau centralisateur	rue du Clos Normand	0	0
228		Douvres-la-Délivrande	CAEN	COURSEULLES/MER	Bureau 1 - Salle polyvalente Voie des Alliés - bureau centralisateur	rue du Lavoir	0	0
228		Douvres-la-Délivrande	CAEN	COURSEULLES/MER	Bureau 1 - Salle polyvalente Voie des Alliés - bureau centralisateur	rue du Presbytère	0	0
228		Douvres-la-Délivrande	CAEN	COURSEULLES/MER	Bureau 1 - Salle polyvalente Voie des Alliés - bureau centralisateur	rue du Val Collet	0	0
228		Douvres-la-Délivrande	CAEN	COURSEULLES/MER	Bureau 1 - Salle polyvalente Voie des Alliés - bureau centralisateur	voie des Alliés (entre le rond-point de l'Europe et la rue du Chemin du Bord)	0	0
228		Douvres-la-Délivrande	CAEN	COURSEULLES/MER	**Bureau 2 - Mairie**	allée d'Alsace	**0**	**1**
228		Douvres-la-Délivrande	CAEN	COURSEULLES/MER	Bureau 2 - Mairie	allée d'Aquitaine	0	0
228		Douvres-la-Délivrande	CAEN	COURSEULLES/MER	Bureau 2 - Mairie	allée de Lorraine	0	0
228		Douvres-la-Délivrande	CAEN	COURSEULLES/MER	Bureau 2 - Mairie	allée Saint Anne	0	0
228		Douvres-la-Délivrande	CAEN	COURSEULLES/MER	Bureau 2 - Mairie	Avenue des Hautes Devises	0	0
228		Douvres-la-Délivrande	CAEN	COURSEULLES/MER	Bureau 2 - Mairie	route de Caen (côté impair)	0	0
228		Douvres-la-Délivrande	CAEN	COURSEULLES/MER	Bureau 2 - Mairie	rue Alfred Kastler	0	0
228		Douvres-la-Délivrande	CAEN	COURSEULLES/MER	Bureau 2 - Mairie	rue André Marie Ampère	0	0
228		Douvres-la-Délivrande	CAEN	COURSEULLES/MER	Bureau 2 - Mairie	rue d'Anjou	0	0
228		Douvres-la-Délivrande	CAEN	COURSEULLES/MER	Bureau 2 - Mairie	rue de Berry	0	0
228		Douvres-la-Délivrande	CAEN	COURSEULLES/MER	Bureau 2 - Mairie	rue de Bretagne	0	0
228		Douvres-la-Délivrande	CAEN	COURSEULLES/MER	Bureau 2 - Mairie	rue de Champagne	0	0
228		Douvres-la-Délivrande	CAEN	COURSEULLES/MER	Bureau 2 - Mairie	rue de Flandres	0	0

INSEE	INSEE (ancien)	COMMUNE	ARRT	CANTON	ADRESSE BV	ELECTEURS DOMICILIES	Nb BV commune	BV (vérif)
228		Douvres-la-Délivrande	CAEN	COURSEULLES/MER	Bureau 2 - Mairie	rue de la Fossette	0	0
228		Douvres-la-Délivrande	CAEN	COURSEULLES/MER	Bureau 2 - Mairie	rue de la Paix	0	0
228		Douvres-la-Délivrande	CAEN	COURSEULLES/MER	Bureau 2 - Mairie	rue de l'Arbalète (du n°1 au n°19)	0	0
228		Douvres-la-Délivrande	CAEN	COURSEULLES/MER	Bureau 2 - Mairie	rue de Normandie	0	0
228		Douvres-la-Délivrande	CAEN	COURSEULLES/MER	Bureau 2 - Mairie	rue de Picardie	0	0
228		Douvres-la-Délivrande	CAEN	COURSEULLES/MER	Bureau 2 - Mairie	rue de Provence	0	0
228		Douvres-la-Délivrande	CAEN	COURSEULLES/MER	Bureau 2 - Mairie	rue de Savoie	0	0
228		Douvres-la-Délivrande	CAEN	COURSEULLES/MER	Bureau 2 - Mairie	rue des Ardennes	0	0
228		Douvres-la-Délivrande	CAEN	COURSEULLES/MER	Bureau 2 - Mairie	rue du Languedoc	0	0
228		Douvres-la-Délivrande	CAEN	COURSEULLES/MER	Bureau 2 - Mairie	rue du Limousin	0	0
228		Douvres-la-Délivrande	CAEN	COURSEULLES/MER	Bureau 2 - Mairie	rue du Maine	0	0
228		Douvres-la-Délivrande	CAEN	COURSEULLES/MER	Bureau 2 - Mairie	rue François Arago	0	0
228		Douvres-la-Délivrande	CAEN	COURSEULLES/MER	Bureau 2 - Mairie	rue Henri Becquerel	0	0
228		Douvres-la-Délivrande	CAEN	COURSEULLES/MER	Bureau 2 - Mairie	rue Henri Moissan	0	0
228		Douvres-la-Délivrande	CAEN	COURSEULLES/MER	Bureau 2 - Mairie	rue Jean Perrin	0	0
228		Douvres-la-Délivrande	CAEN	COURSEULLES/MER	Bureau 2 - Mairie	rue Philippe Lebon	0	0
228		Douvres-la-Délivrande	CAEN	COURSEULLES/MER	Bureau 2 - Mairie	rue Pierre Auger	0	0
228		Douvres-la-Délivrande	CAEN	COURSEULLES/MER	Bureau 2 - Mairie	rue Victor Grignard	0	0
228		Douvres-la-Délivrande	CAEN	COURSEULLES/MER	**Bureau 3 -Ecole Jacques Prévert Salle polyvalente N°1**	allée de la Varende	**0**	**1**
228		Douvres-la-Délivrande	CAEN	COURSEULLES/MER	Bureau 3 -Ecole Jacques Prévert Salle polyvalente N°1	allée des Pommiers	0	0
228		Douvres-la-Délivrande	CAEN	COURSEULLES/MER	Bureau 3 -Ecole Jacques Prévert Salle polyvalente N°1	allée François Couperin	0	0
228		Douvres-la-Délivrande	CAEN	COURSEULLES/MER	Bureau 3 -Ecole Jacques Prévert Salle polyvalente N°1	allée Jean-Philippe Rameau	0	0
228		Douvres-la-Délivrande	CAEN	COURSEULLES/MER	Bureau 3 -Ecole Jacques Prévert Salle polyvalente N°1	chemin du Bois Bachin	0	0
228		Douvres-la-Délivrande	CAEN	COURSEULLES/MER	Bureau 3 -Ecole Jacques Prévert Salle polyvalente N°1	chemin du Hutrel	0	0
228		Douvres-la-Délivrande	CAEN	COURSEULLES/MER	Bureau 3 -Ecole Jacques Prévert Salle polyvalente N°1	place Clément Marot	0	0
228		Douvres-la-Délivrande	CAEN	COURSEULLES/MER	Bureau 3 -Ecole Jacques Prévert Salle polyvalente N°1	place de l'Oratorio	0	0
228		Douvres-la-Délivrande	CAEN	COURSEULLES/MER	Bureau 3 -Ecole Jacques Prévert Salle polyvalente N°1	place Royal North Shore	0	0
228		Douvres-la-Délivrande	CAEN	COURSEULLES/MER	Bureau 3 -Ecole Jacques Prévert Salle polyvalente N°1	route de Basly	0	0
228		Douvres-la-Délivrande	CAEN	COURSEULLES/MER	Bureau 3 -Ecole Jacques Prévert Salle polyvalente N°1	route de Saint Aubin	0	0
228		Douvres-la-Délivrande	CAEN	COURSEULLES/MER	Bureau 3 -Ecole Jacques Prévert Salle polyvalente N°1	rue Claude Debussy	0	0
228		Douvres-la-Délivrande	CAEN	COURSEULLES/MER	Bureau 3 -Ecole Jacques Prévert Salle polyvalente N°1	rue de l'Accueil	0	0
228		Douvres-la-Délivrande	CAEN	COURSEULLES/MER	Bureau 3 -Ecole Jacques Prévert Salle polyvalente N°1	rue de l'Espérance	0	0
228		Douvres-la-Délivrande	CAEN	COURSEULLES/MER	Bureau 3 -Ecole Jacques Prévert Salle polyvalente N°1	rue des Bérets Verts	0	0
228		Douvres-la-Délivrande	CAEN	COURSEULLES/MER	Bureau 3 -Ecole Jacques Prévert Salle polyvalente N°1	rue du Figuier	0	0
228		Douvres-la-Délivrande	CAEN	COURSEULLES/MER	Bureau 3 -Ecole Jacques Prévert Salle polyvalente N°1	rue Gabriel Faure	0	0
228		Douvres-la-Délivrande	CAEN	COURSEULLES/MER	Bureau 3 -Ecole Jacques Prévert Salle polyvalente N°1	rue Georges Brassens	0	0
228		Douvres-la-Délivrande	CAEN	COURSEULLES/MER	Bureau 3 -Ecole Jacques Prévert Salle polyvalente N°1	rue Jacques Brel	0	0
228		Douvres-la-Délivrande	CAEN	COURSEULLES/MER	Bureau 3 -Ecole Jacques Prévert Salle polyvalente N°1	rue Jean-Sébastien Bach	0	0
228		Douvres-la-Délivrande	CAEN	COURSEULLES/MER	Bureau 3 -Ecole Jacques Prévert Salle polyvalente N°1	rue Malherbe	0	0
228		Douvres-la-Délivrande	CAEN	COURSEULLES/MER	Bureau 3 -Ecole Jacques Prévert Salle polyvalente N°1	rue Maurice Ravel	0	0
228		Douvres-la-Délivrande	CAEN	COURSEULLES/MER	Bureau 3 -Ecole Jacques Prévert Salle polyvalente N°1	rue Pierre Corneille	0	0
228		Douvres-la-Délivrande	CAEN	COURSEULLES/MER	Bureau 3 -Ecole Jacques Prévert Salle polyvalente N°1	rue Régiment de la Chaudière	0	0
228		Douvres-la-Délivrande	CAEN	COURSEULLES/MER	Bureau 3 -Ecole Jacques Prévert Salle polyvalente N°1	rue Victor Hugo	0	0
228		Douvres-la-Délivrande	CAEN	COURSEULLES/MER	Bureau 3 -Ecole Jacques Prévert Salle polyvalente N°1	voie des Alliés (du n°11 au n°32)	0	0
228		Douvres-la-Délivrande	CAEN	COURSEULLES/MER	**Bureau 4 -Ecole Jacques Prévert Salle polyvalente N°2**	allée de l'Aubépine	**0**	**1**
228		Douvres-la-Délivrande	CAEN	COURSEULLES/MER	Bureau 4 -Ecole Jacques Prévert Salle polyvalente N°2	allée des Blés	0	0
228		Douvres-la-Délivrande	CAEN	COURSEULLES/MER	Bureau 4 -Ecole Jacques Prévert Salle polyvalente N°2	allée des Bruyères	0	0
228		Douvres-la-Délivrande	CAEN	COURSEULLES/MER	Bureau 4 -Ecole Jacques Prévert Salle polyvalente N°2	allée des Genêts	0	0
228		Douvres-la-Délivrande	CAEN	COURSEULLES/MER	Bureau 4 -Ecole Jacques Prévert Salle polyvalente N°2	allée des Moissons	0	0
228		Douvres-la-Délivrande	CAEN	COURSEULLES/MER	Bureau 4 -Ecole Jacques Prévert Salle polyvalente N°2	allée des Œillets	0	0
228		Douvres-la-Délivrande	CAEN	COURSEULLES/MER	Bureau 4 -Ecole Jacques Prévert Salle polyvalente N°2	avenue Pierre Roux	0	0
228		Douvres-la-Délivrande	CAEN	COURSEULLES/MER	Bureau 4 -Ecole Jacques Prévert Salle polyvalente N°2	chemin vicinal n°1	0	0
228		Douvres-la-Délivrande	CAEN	COURSEULLES/MER	Bureau 4 -Ecole Jacques Prévert Salle polyvalente N°2	route de Bretteville (du n°4 au n°56)	0	0
228		Douvres-la-Délivrande	CAEN	COURSEULLES/MER	Bureau 4 -Ecole Jacques Prévert Salle polyvalente N°2	rue Auguste Renoir	0	0
228		Douvres-la-Délivrande	CAEN	COURSEULLES/MER	Bureau 4 -Ecole Jacques Prévert Salle polyvalente N°2	rue Clément Marot	0	0
228		Douvres-la-Délivrande	CAEN	COURSEULLES/MER	Bureau 4 -Ecole Jacques Prévert Salle polyvalente N°2	rue des Hauts Vents	0	0
228		Douvres-la-Délivrande	CAEN	COURSEULLES/MER	Bureau 4 -Ecole Jacques Prévert Salle polyvalente N°2	rue des Oiseaux	0	0
228		Douvres-la-Délivrande	CAEN	COURSEULLES/MER	Bureau 4 -Ecole Jacques Prévert Salle polyvalente N°2	rue des Petites Haies	0	0
228		Douvres-la-Délivrande	CAEN	COURSEULLES/MER	Bureau 4 -Ecole Jacques Prévert Salle polyvalente N°2	rue des Petits Clos	0	0
228		Douvres-la-Délivrande	CAEN	COURSEULLES/MER	Bureau 4 -Ecole Jacques Prévert Salle polyvalente N°2	rue des Semailles	0	0
228		Douvres-la-Délivrande	CAEN	COURSEULLES/MER	Bureau 4 -Ecole Jacques Prévert Salle polyvalente N°2	rue Eugène Boudin	0	0
228		Douvres-la-Délivrande	CAEN	COURSEULLES/MER	Bureau 4 -Ecole Jacques Prévert Salle polyvalente N°2	rue Jacques Prévert	0	0
228		Douvres-la-Délivrande	CAEN	COURSEULLES/MER	Bureau 4 -Ecole Jacques Prévert Salle polyvalente N°2	rue Jean-François Millet	0	0
228		Douvres-la-Délivrande	CAEN	COURSEULLES/MER	Bureau 4 -Ecole Jacques Prévert Salle polyvalente N°2	rue Pablo Picasso	0	0
228		Douvres-la-Délivrande	CAEN	COURSEULLES/MER	Bureau 4 -Ecole Jacques Prévert Salle polyvalente N°2	rue Rabelais	0	0
228		Douvres-la-Délivrande	CAEN	COURSEULLES/MER	Bureau 4 -Ecole Jacques Prévert Salle polyvalente N°2	rue Salvador Dali	0	0
228		Douvres-la-Délivrande	CAEN	COURSEULLES/MER	Bureau 4 -Ecole Jacques Prévert Salle polyvalente N°2	voie Romaine	0	0
228		Douvres-la-Délivrande	CAEN	COURSEULLES/MER	**Bureau 5 - Salle "Les Baladins" - Place des Marronniers**	allée du Clos d'Osseville	**0**	**1**
228		Douvres-la-Délivrande	CAEN	COURSEULLES/MER	Bureau 5 - Salle "Les Baladins" - Place des Marronniers	avenue de la Basilique	0	0
228		Douvres-la-Délivrande	CAEN	COURSEULLES/MER	Bureau 5 - Salle "Les Baladins" - Place des Marronniers	place de la Basilique	0	0
228		Douvres-la-Délivrande	CAEN	COURSEULLES/MER	Bureau 5 - Salle "Les Baladins" - Place des Marronniers	place de l'Ancienne Mairie	0	0

INSEE	INSEE (ancien)	COMMUNE	ARRT	CANTON	ADRESSE BV	ELECTEURS DOMICILIES	Nb BV commune	BV (vérif)
228		Douvres-la-Délivrande	CAEN	COURSEULLES/MER	Bureau 5 - Salle "Les Baladins" - Place des Marronniers	place des Marronniers	0	0
228		Douvres-la-Délivrande	CAEN	COURSEULLES/MER	Bureau 5 - Salle "Les Baladins" - Place des Marronniers	place Georges Lesage	0	0
228		Douvres-la-Délivrande	CAEN	COURSEULLES/MER	Bureau 5 - Salle "Les Baladins" - Place des Marronniers	place Louis Lelièvre	0	0
228		Douvres-la-Délivrande	CAEN	COURSEULLES/MER	Bureau 5 - Salle "Les Baladins" - Place des Marronniers	résidence Les Portes de Douvres	0	0
228		Douvres-la-Délivrande	CAEN	COURSEULLES/MER	Bureau 5 - Salle "Les Baladins" - Place des Marronniers	route de langrune	0	0
228		Douvres-la-Délivrande	CAEN	COURSEULLES/MER	Bureau 5 - Salle "Les Baladins" - Place des Marronniers	rue au Noble	0	0
228		Douvres-la-Délivrande	CAEN	COURSEULLES/MER	Bureau 5 - Salle "Les Baladins" - Place des Marronniers	rue de Bayeux (du n°1 au n°39)	0	0
228		Douvres-la-Délivrande	CAEN	COURSEULLES/MER	Bureau 5 - Salle "Les Baladins" - Place des Marronniers	rue de Bourgogne	0	0
228		Douvres-la-Délivrande	CAEN	COURSEULLES/MER	Bureau 5 - Salle "Les Baladins" - Place des Marronniers	rue de la Corderie	0	0
228		Douvres-la-Délivrande	CAEN	COURSEULLES/MER	Bureau 5 - Salle "Les Baladins" - Place des Marronniers	rue de l'Arbalète (du n°20 au n°49)	0	0
228		Douvres-la-Délivrande	CAEN	COURSEULLES/MER	Bureau 5 - Salle "Les Baladins" - Place des Marronniers	rue de l'Eglise (de la voie des Alliés à la place de l'Ancienne Mairie = n°1 à 9)	0	0
228		Douvres-la-Délivrande	CAEN	COURSEULLES/MER	Bureau 5 - Salle "Les Baladins" - Place des Marronniers	rue des Rougeas	0	0
228		Douvres-la-Délivrande	CAEN	COURSEULLES/MER	Bureau 5 - Salle "Les Baladins" - Place des Marronniers	rue du Bout Varin	0	0
228		Douvres-la-Délivrande	CAEN	COURSEULLES/MER	Bureau 5 - Salle "Les Baladins" - Place des Marronniers	rue du Chemin du Bord (du n°2 au n°39)	0	0
228		Douvres-la-Délivrande	CAEN	COURSEULLES/MER	Bureau 5 - Salle "Les Baladins" - Place des Marronniers	rue du Clos Masurier	0	0
228		Douvres-la-Délivrande	CAEN	COURSEULLES/MER	Bureau 5 - Salle "Les Baladins" - Place des Marronniers	rue du Général de Gaulle	0	0
228		Douvres-la-Délivrande	CAEN	COURSEULLES/MER	Bureau 5 - Salle "Les Baladins" - Place des Marronniers	rue du Général Leclerc	0	0
228		Douvres-la-Délivrande	CAEN	COURSEULLES/MER	Bureau 5 - Salle "Les Baladins" - Place des Marronniers	rue du Petit Bonheur	0	0
228		Douvres-la-Délivrande	CAEN	COURSEULLES/MER	Bureau 5 - Salle "Les Baladins" - Place des Marronniers	rue du Tour de Ville	0	0
228		Douvres-la-Délivrande	CAEN	COURSEULLES/MER	Bureau 5 - Salle "Les Baladins" - Place des Marronniers	rue Félicien Marie	0	0
228		Douvres-la-Délivrande	CAEN	COURSEULLES/MER	Bureau 5 - Salle "Les Baladins" - Place des Marronniers	voie des Alliés (entre rue du chemin du bord et la rue du Clos Masurier)	0	0
237		Emiéville	CAEN	TROARN	Mairie		1	1
240		Epaney	CAEN	FALAISE	Mairie		1	1
242		Epron	CAEN	CAEN III	Salle des fêtes - rue de l'Eglise		1	1
244		Eraines	CAEN	FALAISE	Mairie		1	1
245		Ernes	CAEN	FALAISE	Mairie		1	1
248		Espins	CAEN	THURY HARCOURT	Salle de classe désaffectée		1	1
249		Esquay-Notre-Dame	CAEN	EVRECY	Mairie		1	1
251		Esson	CAEN	THURY HARCOURT	Mairie		1	1
252		Estrées-la-Campagne	CAEN	THURY HARCOURT	Mairie		1	1
254		Eterville	CAEN	CAEN V	Salle polyvalente		1	1
257		Evrecy	CAEN	EVRECY	**Bureau 1 – Mairie – bureau centralisateur - bureau centralisateur du canton**	allée du Moulin Halot	**2**	**1**
257		Evrecy	CAEN	EVRECY	Bureau 1 – Mairie – bureau centralisateur - bureau centralisateur du canton	allée du Pont Ménard	0	0
257		Evrecy	CAEN	EVRECY	Bureau 1 – Mairie – bureau centralisateur - bureau centralisateur du canton	chemin du Croquet	0	0
257		Evrecy	CAEN	EVRECY	Bureau 1 – Mairie – bureau centralisateur - bureau centralisateur du canton	Lieu-dit Albray	0	0
257		Evrecy	CAEN	EVRECY	Bureau 1 – Mairie – bureau centralisateur - bureau centralisateur du canton	Lieu-dit Champ Goubert	0	0
257		Evrecy	CAEN	EVRECY	Bureau 1 – Mairie – bureau centralisateur - bureau centralisateur du canton	Lieu-dit La Prébende	0	0
257		Evrecy	CAEN	EVRECY	Bureau 1 – Mairie – bureau centralisateur - bureau centralisateur du canton	Lieu-dit Le Hardouin	0	0
257		Evrecy	CAEN	EVRECY	Bureau 1 – Mairie – bureau centralisateur - bureau centralisateur du canton	Lieu-dit Le Hom (Impasse du Lavoir - Rue de Bellefontaine - Rue du Hom - Chemin de Ruault)	0	0
257		Evrecy	CAEN	EVRECY	Bureau 1 – Mairie – bureau centralisateur - bureau centralisateur du canton	Lieu-dit Le Verdun	0	0
257		Evrecy	CAEN	EVRECY	Bureau 1 – Mairie – bureau centralisateur - bureau centralisateur du canton	place de la Vaguelle	0	0
257		Evrecy	CAEN	EVRECY	Bureau 1 – Mairie – bureau centralisateur - bureau centralisateur du canton	place du Général de Gaulle (n°pairs)	0	0
257		Evrecy	CAEN	EVRECY	Bureau 1 – Mairie – bureau centralisateur - bureau centralisateur du canton	route d'Aunay	0	0
257		Evrecy	CAEN	EVRECY	Bureau 1 – Mairie – bureau centralisateur - bureau centralisateur du canton	route de Bougy	0	0
257		Evrecy	CAEN	EVRECY	Bureau 1 – Mairie – bureau centralisateur - bureau centralisateur du canton	rue d'Albray	0	0
257		Evrecy	CAEN	EVRECY	Bureau 1 – Mairie – bureau centralisateur - bureau centralisateur du canton	rue d'Arry	0	0
257		Evrecy	CAEN	EVRECY	Bureau 1 – Mairie – bureau centralisateur - bureau centralisateur du canton	rue de la Cabottière (n°impairs)	0	0
257		Evrecy	CAEN	EVRECY	Bureau 1 – Mairie – bureau centralisateur - bureau centralisateur du canton	rue de la Prébende	0	0
257		Evrecy	CAEN	EVRECY	Bureau 1 – Mairie – bureau centralisateur - bureau centralisateur du canton	rue de la Vaguelle	0	0
257		Evrecy	CAEN	EVRECY	Bureau 1 – Mairie – bureau centralisateur - bureau centralisateur du canton	rue des Randonnées	0	0
257		Evrecy	CAEN	EVRECY	Bureau 1 – Mairie – bureau centralisateur - bureau centralisateur du canton	rue du Champ Rouget	0	0
257		Evrecy	CAEN	EVRECY	Bureau 1 – Mairie – bureau centralisateur - bureau centralisateur du canton	rue du Manoir (n°pairs du 26 au 42 - n°impairs du 11 au 15)	0	0
257		Evrecy	CAEN	EVRECY	Bureau 1 – Mairie – bureau centralisateur - bureau centralisateur du canton	rue du Stade	0	0
257		Evrecy	CAEN	EVRECY	Bureau 1 – Mairie – bureau centralisateur - bureau centralisateur du canton	rue Henri Chéron	0	0
257		Evrecy	CAEN	EVRECY	Bureau 1 – Mairie – bureau centralisateur - bureau centralisateur du canton	rue Jacques Brel (n°pairs du 16 au 42 - n°impairs du 11 au 29)	0	0
257		Evrecy	CAEN	EVRECY	**Bureau 2 - Maison Créative**	allée de la Plaine	**0**	**1**
257		Evrecy	CAEN	EVRECY	Bureau 2 - Maison Créative	allée des chardonnets	0	0
257		Evrecy	CAEN	EVRECY	Bureau 2 - Maison Créative	allée du Coteau	0	0
257		Evrecy	CAEN	EVRECY	Bureau 2 - Maison Créative	chemin de la Martinière	0	0
257		Evrecy	CAEN	EVRECY	Bureau 2 - Maison Créative	Lieu-dit Ferme de Mondeville	0	0
257		Evrecy	CAEN	EVRECY	Bureau 2 - Maison Créative	Lieu-dit Flavigny	0	0
257		Evrecy	CAEN	EVRECY	Bureau 2 - Maison Créative	Lieu-dit La Fossette	0	0
257		Evrecy	CAEN	EVRECY	Bureau 2 - Maison Créative	Lieu-dit La Maison Br$ulée	0	0
257		Evrecy	CAEN	EVRECY	Bureau 2 - Maison Créative	Lieu-dit La Verderie	0	0
257		Evrecy	CAEN	EVRECY	Bureau 2 - Maison Créative	place du Général de Gaulle (n°impairs)	0	0
257		Evrecy	CAEN	EVRECY	Bureau 2 - Maison Créative	résidence de l'Octroi	0	0
257		Evrecy	CAEN	EVRECY	Bureau 2 - Maison Créative	rue Basse Franconie	0	0
257		Evrecy	CAEN	EVRECY	Bureau 2 - Maison Créative	rue Camille Blaisot	0	0
257		Evrecy	CAEN	EVRECY	Bureau 2 - Maison Créative	Rue Colonel BELTRAME	0	0

INSEE	INSEE (ancien)	COMMUNE	ARRT	CANTON	ADRESSE BV	ELECTEURS DOMICILIES	Nb BV commune	BV (vérif)
257		Evrecy	CAEN	EVRECY	Bureau 2 - Maison Créative	rue de la Cabottière (n°pairs)	0	0
257		Evrecy	CAEN	EVRECY	Bureau 2 - Maison Créative	rue de la Coutume	0	0
257		Evrecy	CAEN	EVRECY	Bureau 2 - Maison Créative	rue de la Dîme	0	0
257		Evrecy	CAEN	EVRECY	Bureau 2 - Maison Créative	rue de la Pillardière	0	0
257		Evrecy	CAEN	EVRECY	Bureau 2 - Maison Créative	rue de la Verderie	0	0
257		Evrecy	CAEN	EVRECY	Bureau 2 - Maison Créative	rue de l'Octroi	0	0
257		Evrecy	CAEN	EVRECY	Bureau 2 - Maison Créative	rue de l'Orée des Champs	0	0
257		Evrecy	CAEN	EVRECY	Bureau 2 - Maison Créative	rue de Suède - rue des blés d'or	0	0
257		Evrecy	CAEN	EVRECY	Bureau 2 - Maison Créative	rue des Cerisiers - rue des épis	0	0
257		Evrecy	CAEN	EVRECY	Bureau 2 - Maison Créative	rue des Fossés - Rue des moissons	0	0
257		Evrecy	CAEN	EVRECY	Bureau 2 - Maison Créative	rue des Gallois	0	0
257		Evrecy	CAEN	EVRECY	Bureau 2 - Maison Créative	rue du 15 juin 1944 - rue du moulin à voide	0	0
257		Evrecy	CAEN	EVRECY	Bureau 2 - Maison Créative	rue du Château	0	0
257		Evrecy	CAEN	EVRECY	Bureau 2 - Maison Créative	rue du Manoir (n°pairs du 4 au 24 - n°impairs du 1 au 9)	0	0
257		Evrecy	CAEN	EVRECY	Bureau 2 - Maison Créative	rue du Puit de Jacob	0	0
257		Evrecy	CAEN	EVRECY	Bureau 2 - Maison Créative	rue du Puits d'Auguste	0	0
257		Evrecy	CAEN	EVRECY	Bureau 2 - Maison Créative	rue d'Yssingeaux	0	0
257		Evrecy	CAEN	EVRECY	Bureau 2 - Maison Créative	rue d'Yverdon	0	0
257		Evrecy	CAEN	EVRECY	Bureau 2 - Maison Créative	rue Jacques Brel (n°pairs du 2 au 14 - n°impairs du 1 au 9)	0	0
257		Evrecy	CAEN	EVRECY	Bureau 2 - Maison Créative	rue Saint Aubin des Champs	0	0
258		Falaise	CAEN	FALAISE	**Bureau 1 - FORUM - bd de la libération - bureau centralisateur - bureau centralisateur du canton**	boulevard de la Libération (n°pairs du 2 au 10 - n°impairs du 11 au 9999)	**6**	**1**
258		Falaise	CAEN	FALAISE	Bureau 1 - FORUM - bd de la libération - bureau centralisateur - bureau centralisateur du canton	boulevard Pasteur (n°pairs du 2 au 12 - n°i mpairs du 1 au 7)	0	0
258		Falaise	CAEN	FALAISE	Bureau 1 - FORUM - bd de la libération - bureau centralisateur - bureau centralisateur du canton	chemin de la Roche	0	0
258		Falaise	CAEN	FALAISE	Bureau 1 - FORUM - bd de la libération - bureau centralisateur - bureau centralisateur du canton	la Bruyère	0	0
258		Falaise	CAEN	FALAISE	Bureau 1 - FORUM - bd de la libération - bureau centralisateur - bureau centralisateur du canton	la Cavée	0	0
258		Falaise	CAEN	FALAISE	Bureau 1 - FORUM - bd de la libération - bureau centralisateur - bureau centralisateur du canton	la Cour Bonnet	0	0
258		Falaise	CAEN	FALAISE	Bureau 1 - FORUM - bd de la libération - bureau centralisateur - bureau centralisateur du canton	la Liberté	0	0
258		Falaise	CAEN	FALAISE	Bureau 1 - FORUM - bd de la libération - bureau centralisateur - bureau centralisateur du canton	le Mesnil Besnard	0	0
258		Falaise	CAEN	FALAISE	Bureau 1 - FORUM - bd de la libération - bureau centralisateur - bureau centralisateur du canton	le Mont Myrrha	0	0
258		Falaise	CAEN	FALAISE	Bureau 1 - FORUM - bd de la libération - bureau centralisateur - bureau centralisateur du canton	le Pied Mouillé	0	0
258		Falaise	CAEN	FALAISE	Bureau 1 - FORUM - bd de la libération - bureau centralisateur - bureau centralisateur du canton	les Palis	0	0
258		Falaise	CAEN	FALAISE	Bureau 1 - FORUM - bd de la libération - bureau centralisateur - bureau centralisateur du canton	Les Rochers	0	0
258		Falaise	CAEN	FALAISE	Bureau 1 - FORUM - bd de la libération - bureau centralisateur - bureau centralisateur du canton	place de la Mutualité	0	0
258		Falaise	CAEN	FALAISE	Bureau 1 - FORUM - bd de la libération - bureau centralisateur - bureau centralisateur du canton	place du Dr Cailloue	0	0
258		Falaise	CAEN	FALAISE	Bureau 1 - FORUM - bd de la libération - bureau centralisateur - bureau centralisateur du canton	place Guillaume le Conquérant	0	0
258		Falaise	CAEN	FALAISE	Bureau 1 - FORUM - bd de la libération - bureau centralisateur - bureau centralisateur du canton	route de Bretagne	0	0
258		Falaise	CAEN	FALAISE	Bureau 1 - FORUM - bd de la libération - bureau centralisateur - bureau centralisateur du canton	route des Charmes	0	0
258		Falaise	CAEN	FALAISE	Bureau 1 - FORUM - bd de la libération - bureau centralisateur - bureau centralisateur du canton	rue Alexandre Choron	0	0
258		Falaise	CAEN	FALAISE	Bureau 1 - FORUM - bd de la libération - bureau centralisateur - bureau centralisateur du canton	rue Blacher	0	0
258		Falaise	CAEN	FALAISE	Bureau 1 - FORUM - bd de la libération - bureau centralisateur - bureau centralisateur du canton	rue Brette	0	0
258		Falaise	CAEN	FALAISE	Bureau 1 - FORUM - bd de la libération - bureau centralisateur - bureau centralisateur du canton	rue Charlemagne Paget	0	0
258		Falaise	CAEN	FALAISE	Bureau 1 - FORUM - bd de la libération - bureau centralisateur - bureau centralisateur du canton	rue de Caen (côté pair)	0	0
258		Falaise	CAEN	FALAISE	Bureau 1 - FORUM - bd de la libération - bureau centralisateur - bureau centralisateur du canton	rue de la Roche	0	0
258		Falaise	CAEN	FALAISE	Bureau 1 - FORUM - bd de la libération - bureau centralisateur - bureau centralisateur du canton	rue de l'Hôpital (n°impairs du 0 au 7)	0	0
258		Falaise	CAEN	FALAISE	Bureau 1 - FORUM - bd de la libération - bureau centralisateur - bureau centralisateur du canton	rue de l'Ormeau (n°pairs du 2 au 4 bis)	0	0
258		Falaise	CAEN	FALAISE	Bureau 1 - FORUM - bd de la libération - bureau centralisateur - bureau centralisateur du canton	rue des Anciennes Tanneries	0	0
258		Falaise	CAEN	FALAISE	Bureau 1 - FORUM - bd de la libération - bureau centralisateur - bureau centralisateur du canton	rue des Bouleaux	0	0
258		Falaise	CAEN	FALAISE	Bureau 1 - FORUM - bd de la libération - bureau centralisateur - bureau centralisateur du canton	rue des Bouleaux	0	0
258		Falaise	CAEN	FALAISE	Bureau 1 - FORUM - bd de la libération - bureau centralisateur - bureau centralisateur du canton	rue des Chênes	0	0
258		Falaise	CAEN	FALAISE	Bureau 1 - FORUM - bd de la libération - bureau centralisateur - bureau centralisateur du canton	rue des Cordeliers	0	0
258		Falaise	CAEN	FALAISE	Bureau 1 - FORUM - bd de la libération - bureau centralisateur - bureau centralisateur du canton	rue des Fouasses	0	0
258		Falaise	CAEN	FALAISE	Bureau 1 - FORUM - bd de la libération - bureau centralisateur - bureau centralisateur du canton	rue des Hêtres	0	0
258		Falaise	CAEN	FALAISE	Bureau 1 - FORUM - bd de la libération - bureau centralisateur - bureau centralisateur du canton	rue des Noisetiers	0	0
258		Falaise	CAEN	FALAISE	Bureau 1 - FORUM - bd de la libération - bureau centralisateur - bureau centralisateur du canton	rue du 8 mai 1945 (côté pair du n°4 au 8)	0	0
258		Falaise	CAEN	FALAISE	Bureau 1 - FORUM - bd de la libération - bureau centralisateur - bureau centralisateur du canton	rue du Camp Ferme (côté pair)	0	0
258		Falaise	CAEN	FALAISE	Bureau 1 - FORUM - bd de la libération - bureau centralisateur - bureau centralisateur du canton	rue du Dr Turgis	0	0
258		Falaise	CAEN	FALAISE	Bureau 1 - FORUM - bd de la libération - bureau centralisateur - bureau centralisateur du canton	rue du Moulin Bigot	0	0
258		Falaise	CAEN	FALAISE	Bureau 1 - FORUM - bd de la libération - bureau centralisateur - bureau centralisateur du canton	rue du Val d'Ante	0	0
258		Falaise	CAEN	FALAISE	Bureau 1 - FORUM - bd de la libération - bureau centralisateur - bureau centralisateur du canton	rue Frédéric Galleron (côté pair)	0	0
258		Falaise	CAEN	FALAISE	Bureau 1 - FORUM - bd de la libération - bureau centralisateur - bureau centralisateur du canton	rue Gonfroy Fitz Rou (côté pair)	0	0
258		Falaise	CAEN	FALAISE	Bureau 1 - FORUM - bd de la libération - bureau centralisateur - bureau centralisateur du canton	rue Pierre Lair	0	0
258		Falaise	CAEN	FALAISE	Bureau 1 - FORUM - bd de la libération - bureau centralisateur - bureau centralisateur du canton	rue Porte du Château	0	0
258		Falaise	CAEN	FALAISE	Bureau 1 - FORUM - bd de la libération - bureau centralisateur - bureau centralisateur du canton	rue Porte Philippe Jean	0	0
258		Falaise	CAEN	FALAISE	Bureau 1 - FORUM - bd de la libération - bureau centralisateur - bureau centralisateur du canton	rue Rollon	0	0
258		Falaise	CAEN	FALAISE	Bureau 1 - FORUM - bd de la libération - bureau centralisateur - bureau centralisateur du canton	Saint Adrien	0	0
258		Falaise	CAEN	FALAISE	Bureau 1 - FORUM - bd de la libération - bureau centralisateur - bureau centralisateur du canton	Saint Lambert	0	0
258		Falaise	CAEN	FALAISE	Bureau 1 - FORUM - bd de la libération - bureau centralisateur - bureau centralisateur du canton	venelle de la haute Folie	0	0
258		Falaise	CAEN	FALAISE	Bureau 1 - FORUM - bd de la libération - bureau centralisateur - bureau centralisateur du canton	venelle des Gardes	0	0
258		Falaise	CAEN	FALAISE	Bureau 1 - FORUM - bd de la libération - bureau centralisateur - bureau centralisateur du canton	venelle des Lavandières	0	0
258		Falaise	CAEN	FALAISE	Bureau 1 - FORUM - bd de la libération - bureau centralisateur - bureau centralisateur du canton	voie Panoramique	0	0

INSEE	INSEE (ancien)	COMMUNE	ARRT	CANTON	ADRESSE BV	ELECTEURS DOMICILIES	Nb BV commune	BV (vérif)
258		Falaise	CAEN	FALAISE	**Bureau 2 - FORUM - bd de la libération**	avenue de l'Europe	**0**	**1**
258		Falaise	CAEN	FALAISE	Bureau 2 - FORUM - bd de la libération	avenue du Général de Gaulle (côté pair)	0	0
258		Falaise	CAEN	FALAISE	Bureau 2 - FORUM - bd de la libération	boulevard Pasteur (n°pairs du 14 au 22 - n°impai rs du 9 au 23)	0	0
258		Falaise	CAEN	FALAISE	Bureau 2 - FORUM - bd de la libération	chemin de la Fleurière (côté pair)	0	0
258		Falaise	CAEN	FALAISE	Bureau 2 - FORUM - bd de la libération	chemin de la Mulotière	0	0
258		Falaise	CAEN	FALAISE	Bureau 2 - FORUM - bd de la libération	chemin du Val Busquet	0	0
258		Falaise	CAEN	FALAISE	Bureau 2 - FORUM - bd de la libération	la Croix hérault	0	0
258		Falaise	CAEN	FALAISE	Bureau 2 - FORUM - bd de la libération	la Mulotière	0	0
258		Falaise	CAEN	FALAISE	Bureau 2 - FORUM - bd de la libération	les Roquettes	0	0
258		Falaise	CAEN	FALAISE	Bureau 2 - FORUM - bd de la libération	place Amédée Mériel	0	0
258		Falaise	CAEN	FALAISE	Bureau 2 - FORUM - bd de la libération	place Maurice Bellonte	0	0
258		Falaise	CAEN	FALAISE	Bureau 2 - FORUM - bd de la libération	route d'Ecouché	0	0
258		Falaise	CAEN	FALAISE	Bureau 2 - FORUM - bd de la libération	rue Amédée Mériel	0	0
258		Falaise	CAEN	FALAISE	Bureau 2 - FORUM - bd de la libération	rue de Bad Neustadt	0	0
258		Falaise	CAEN	FALAISE	Bureau 2 - FORUM - bd de la libération	rue de Cassino	0	0
258		Falaise	CAEN	FALAISE	Bureau 2 - FORUM - bd de la libération	rue de l'Hôpital (n°pairs du 8 au 9998)	0	0
258		Falaise	CAEN	FALAISE	Bureau 2 - FORUM - bd de la libération	rue de l'Ormeau (n°pairs du 6 au 12 - n°impairs d u 1 au 13)	0	0
258		Falaise	CAEN	FALAISE	Bureau 2 - FORUM - bd de la libération	rue des Anciens Combattants d'Afrique du Nord	0	0
258		Falaise	CAEN	FALAISE	Bureau 2 - FORUM - bd de la libération	rue des Anciens Combattants d'Indochine	0	0
258		Falaise	CAEN	FALAISE	Bureau 2 - FORUM - bd de la libération	rue des Léopards	0	0
258		Falaise	CAEN	FALAISE	Bureau 2 - FORUM - bd de la libération	rue du Camp de Foire	0	0
258		Falaise	CAEN	FALAISE	Bureau 2 - FORUM - bd de la libération	rue du Val es Dunes	0	0
258		Falaise	CAEN	FALAISE	Bureau 2 - FORUM - bd de la libération	rue du Val Fleuri	0	0
258		Falaise	CAEN	FALAISE	Bureau 2 - FORUM - bd de la libération	rue Fernand Lechanteur	0	0
258		Falaise	CAEN	FALAISE	Bureau 2 - FORUM - bd de la libération	rue Henri 1er Beauclerc	0	0
258		Falaise	CAEN	FALAISE	Bureau 2 - FORUM - bd de la libération	rue Jean Sans Terre	0	0
258		Falaise	CAEN	FALAISE	Bureau 2 - FORUM - bd de la libération	rue Jean-Michel Cauchy	0	0
258		Falaise	CAEN	FALAISE	Bureau 2 - FORUM - bd de la libération	rue Tancrède de Hauteville	0	0
258		Falaise	CAEN	FALAISE	**Bureau 3 - FORUM - bd de la libération**	ancien Chemin de la Fontaine Couverte	**0**	**1**
258		Falaise	CAEN	FALAISE	Bureau 3 - FORUM - bd de la libération	avenue de la Crosse	0	0
258		Falaise	CAEN	FALAISE	Bureau 3 - FORUM - bd de la libération	avenue du Général de Gaulle (côté impair)	0	0
258		Falaise	CAEN	FALAISE	Bureau 3 - FORUM - bd de la libération	boulevard de la Fontaine Couverte	0	0
258		Falaise	CAEN	FALAISE	Bureau 3 - FORUM - bd de la libération	Château des Rives	0	0
258		Falaise	CAEN	FALAISE	Bureau 3 - FORUM - bd de la libération	chemin aux Oeufs	0	0
258		Falaise	CAEN	FALAISE	Bureau 3 - FORUM - bd de la libération	impasse de la Fontaine Couverte	0	0
258		Falaise	CAEN	FALAISE	Bureau 3 - FORUM - bd de la libération	impasse Robert le Magnifique	0	0
258		Falaise	CAEN	FALAISE	Bureau 3 - FORUM - bd de la libération	place Edward Holman	0	0
258		Falaise	CAEN	FALAISE	Bureau 3 - FORUM - bd de la libération	place Reine Mathilde (côté impair du 7 au 9999)	0	0
258		Falaise	CAEN	FALAISE	Bureau 3 - FORUM - bd de la libération	route de Tours (côté impair)	0	0
258		Falaise	CAEN	FALAISE	Bureau 3 - FORUM - bd de la libération	rue André Propensée	0	0
258		Falaise	CAEN	FALAISE	Bureau 3 - FORUM - bd de la libération	rue Aristide Briand (n°pairs du 36 au 9998)	0	0
258		Falaise	CAEN	FALAISE	Bureau 3 - FORUM - bd de la libération	rue Charlotte Herpin	0	0
258		Falaise	CAEN	FALAISE	Bureau 3 - FORUM - bd de la libération	rue de Henley	0	0
258		Falaise	CAEN	FALAISE	Bureau 3 - FORUM - bd de la libération	rue de la Cité de Caudet	0	0
258		Falaise	CAEN	FALAISE	Bureau 3 - FORUM - bd de la libération	rue des Douits (côté pair)	0	0
258		Falaise	CAEN	FALAISE	Bureau 3 - FORUM - bd de la libération	rue des Drakkars	0	0
258		Falaise	CAEN	FALAISE	Bureau 3 - FORUM - bd de la libération	rue des Fusiliers Mont Royal	0	0
258		Falaise	CAEN	FALAISE	Bureau 3 - FORUM - bd de la libération	rue des Lilas	0	0
258		Falaise	CAEN	FALAISE	Bureau 3 - FORUM - bd de la libération	rue des Régates de Henley	0	0
258		Falaise	CAEN	FALAISE	Bureau 3 - FORUM - bd de la libération	rue des Ursulines (côté impair)	0	0
258		Falaise	CAEN	FALAISE	Bureau 3 - FORUM - bd de la libération	rue du Cheval Noir (côté pair)	0	0
258		Falaise	CAEN	FALAISE	Bureau 3 - FORUM - bd de la libération	rue du Colonel Gauvreau	0	0
258		Falaise	CAEN	FALAISE	Bureau 3 - FORUM - bd de la libération	rue du Docteur Legendre	0	0
258		Falaise	CAEN	FALAISE	Bureau 3 - FORUM - bd de la libération	rue Edmonde Robert	0	0
258		Falaise	CAEN	FALAISE	Bureau 3 - FORUM - bd de la libération	rue Jean Adigard des Gautries	0	0
258		Falaise	CAEN	FALAISE	Bureau 3 - FORUM - bd de la libération	rue Lefevre de la Boderie	0	0
258		Falaise	CAEN	FALAISE	Bureau 3 - FORUM - bd de la libération	rue Odon	0	0
258		Falaise	CAEN	FALAISE	Bureau 3 - FORUM - bd de la libération	rue Robert le Magnifique	0	0
258		Falaise	CAEN	FALAISE	Bureau 3 - FORUM - bd de la libération	rue Suzanne Bosnière	0	0
258		Falaise	CAEN	FALAISE	**Bureau 4 - FORUM - bd de la libération**	allée Parizot	**0**	**1**
258		Falaise	CAEN	FALAISE	Bureau 4 - FORUM - bd de la libération	ancienne place aux Cuirs	0	0
258		Falaise	CAEN	FALAISE	Bureau 4 - FORUM - bd de la libération	avenue de Verdun (côté pair)	0	0
258		Falaise	CAEN	FALAISE	Bureau 4 - FORUM - bd de la libération	boulevard Jean Mantelet	0	0
258		Falaise	CAEN	FALAISE	Bureau 4 - FORUM - bd de la libération	chemin de Vaux	0	0
258		Falaise	CAEN	FALAISE	Bureau 4 - FORUM - bd de la libération	chemin de Villy	0	0
258		Falaise	CAEN	FALAISE	Bureau 4 - FORUM - bd de la libération	chemin des Fieffés	0	0
258		Falaise	CAEN	FALAISE	Bureau 4 - FORUM - bd de la libération	cité du Pilier Vert	0	0
258		Falaise	CAEN	FALAISE	Bureau 4 - FORUM - bd de la libération	cour du Griffon	0	0
258		Falaise	CAEN	FALAISE	Bureau 4 - FORUM - bd de la libération	cour Saint-Georges	0	0
258		Falaise	CAEN	FALAISE	Bureau 4 - FORUM - bd de la libération	impasse de la Tête Noire	0	0
258		Falaise	CAEN	FALAISE	Bureau 4 - FORUM - bd de la libération	impasse du Poids du Roi	0	0

INSEE	INSEE (ancien)	COMMUNE	ARRT	CANTON	ADRESSE BV	ELECTEURS DOMICILIES	Nb BV commune	BV (vérif)
258		Falaise	CAEN	FALAISE	Bureau 4 - FORUM - bd de la libération	lieu de Vaux	0	0
258		Falaise	CAEN	FALAISE	Bureau 4 - FORUM - bd de la libération	place de la Bourse	0	0
258		Falaise	CAEN	FALAISE	Bureau 4 - FORUM - bd de la libération	place du Maréchal Foch	0	0
258		Falaise	CAEN	FALAISE	Bureau 4 - FORUM - bd de la libération	place Reine Mathilde (côté pair du 2 au 9998)	0	0
258		Falaise	CAEN	FALAISE	Bureau 4 - FORUM - bd de la libération	route de la Hoguette	0	0
258		Falaise	CAEN	FALAISE	Bureau 4 - FORUM - bd de la libération	route de Tours (côté pair)	0	0
258		Falaise	CAEN	FALAISE	Bureau 4 - FORUM - bd de la libération	route de Trun	0	0
258		Falaise	CAEN	FALAISE	Bureau 4 - FORUM - bd de la libération	rue Aristide Briand (impair du 27 au 9999)	0	0
258		Falaise	CAEN	FALAISE	Bureau 4 - FORUM - bd de la libération	rue Camille Jeanne	0	0
258		Falaise	CAEN	FALAISE	Bureau 4 - FORUM - bd de la libération	rue Cour de la Paille	0	0
258		Falaise	CAEN	FALAISE	Bureau 4 - FORUM - bd de la libération	rue de 205ème Régiment d'Infanterie	0	0
258		Falaise	CAEN	FALAISE	Bureau 4 - FORUM - bd de la libération	rue de Caudet	0	0
258		Falaise	CAEN	FALAISE	Bureau 4 - FORUM - bd de la libération	rue de la Belle Etoile	0	0
258		Falaise	CAEN	FALAISE	Bureau 4 - FORUM - bd de la libération	rue de la Belle Fontaine	0	0
258		Falaise	CAEN	FALAISE	Bureau 4 - FORUM - bd de la libération	rue de la Cité du Stade	0	0
258		Falaise	CAEN	FALAISE	Bureau 4 - FORUM - bd de la libération	rue de la Fosse aux Toiles	0	0
258		Falaise	CAEN	FALAISE	Bureau 4 - FORUM - bd de la libération	rue de la Picardie	0	0
258		Falaise	CAEN	FALAISE	Bureau 4 - FORUM - bd de la libération	rue de la Pomme de Pin	0	0
258		Falaise	CAEN	FALAISE	Bureau 4 - FORUM - bd de la libération	rue de la Résistance	0	0
258		Falaise	CAEN	FALAISE	Bureau 4 - FORUM - bd de la libération	rue de l'Ecu de France	0	0
258		Falaise	CAEN	FALAISE	Bureau 4 - FORUM - bd de la libération	rue de l'Epée Royale	0	0
258		Falaise	CAEN	FALAISE	Bureau 4 - FORUM - bd de la libération	rue de Rugles	0	0
258		Falaise	CAEN	FALAISE	Bureau 4 - FORUM - bd de la libération	rue des Champs Saint Georges	0	0
258		Falaise	CAEN	FALAISE	Bureau 4 - FORUM - bd de la libération	rue des Epiciers	0	0
258		Falaise	CAEN	FALAISE	Bureau 4 - FORUM - bd de la libération	rue du Docteur Révérend	0	0
258		Falaise	CAEN	FALAISE	Bureau 4 - FORUM - bd de la libération	rue du Maréchal Foch	0	0
258		Falaise	CAEN	FALAISE	Bureau 4 - FORUM - bd de la libération	rue du Marquis d'Eyragues	0	0
258		Falaise	CAEN	FALAISE	Bureau 4 - FORUM - bd de la libération	rue du Pavillon	0	0
258		Falaise	CAEN	FALAISE	Bureau 4 - FORUM - bd de la libération	rue du Point du Jour	0	0
258		Falaise	CAEN	FALAISE	Bureau 4 - FORUM - bd de la libération	rue Léonce Macary	0	0
258		Falaise	CAEN	FALAISE	Bureau 4 - FORUM - bd de la libération	rue Montchrétien de Watteville	0	0
258		Falaise	CAEN	FALAISE	Bureau 4 - FORUM - bd de la libération	rue Notre Dame	0	0
258		Falaise	CAEN	FALAISE	Bureau 4 - FORUM - bd de la libération	rue Traversière	0	0
258		Falaise	CAEN	FALAISE	Bureau 4 - FORUM - bd de la libération	venelle des Griffons	0	0
258		Falaise	CAEN	FALAISE	Bureau 4 - FORUM - bd de la libération	venelle Saint Georges	0	0
258		Falaise	CAEN	FALAISE	**Bureau 5 - FORUM - bd de la libération**	allée Barbara	**0**	**1**
258		Falaise	CAEN	FALAISE	Bureau 5 - FORUM - bd de la libération	allée Georges Brassens	0	0
258		Falaise	CAEN	FALAISE	Bureau 5 - FORUM - bd de la libération	allée Jacques Brel	0	0
258		Falaise	CAEN	FALAISE	Bureau 5 - FORUM - bd de la libération	allée Léo Ferré	0	0
258		Falaise	CAEN	FALAISE	Bureau 5 - FORUM - bd de la libération	allée Octopus Garden	0	0
258		Falaise	CAEN	FALAISE	Bureau 5 - FORUM - bd de la libération	allée Serge Gainsbourg	0	0
258		Falaise	CAEN	FALAISE	Bureau 5 - FORUM - bd de la libération	allée Serge Pepper	0	0
258		Falaise	CAEN	FALAISE	Bureau 5 - FORUM - bd de la libération	allée Yves Montand	0	0
258		Falaise	CAEN	FALAISE	Bureau 5 - FORUM - bd de la libération	avenue d'Hastings	0	0
258		Falaise	CAEN	FALAISE	Bureau 5 - FORUM - bd de la libération	chemin de la Butte	0	0
258		Falaise	CAEN	FALAISE	Bureau 5 - FORUM - bd de la libération	chemin de Vaston	0	0
258		Falaise	CAEN	FALAISE	Bureau 5 - FORUM - bd de la libération	chemin des Oliviers	0	0
258		Falaise	CAEN	FALAISE	Bureau 5 - FORUM - bd de la libération	côte Saint Laurent	0	0
258		Falaise	CAEN	FALAISE	Bureau 5 - FORUM - bd de la libération	Dalibon	0	0
258		Falaise	CAEN	FALAISE	Bureau 5 - FORUM - bd de la libération	faubourg Saint Laurent	0	0
258		Falaise	CAEN	FALAISE	Bureau 5 - FORUM - bd de la libération	la vallée	0	0
258		Falaise	CAEN	FALAISE	Bureau 5 - FORUM - bd de la libération	l'Attache	0	0
258		Falaise	CAEN	FALAISE	Bureau 5 - FORUM - bd de la libération	les Costils	0	0
258		Falaise	CAEN	FALAISE	Bureau 5 - FORUM - bd de la libération	place Fontaine Borgne	0	0
258		Falaise	CAEN	FALAISE	Bureau 5 - FORUM - bd de la libération	porte Lecomte	0	0
258		Falaise	CAEN	FALAISE	Bureau 5 - FORUM - bd de la libération	Rougemont	0	0
258		Falaise	CAEN	FALAISE	Bureau 5 - FORUM - bd de la libération	route de la Vallée	0	0
258		Falaise	CAEN	FALAISE	Bureau 5 - FORUM - bd de la libération	route de Versainville	0	0
258		Falaise	CAEN	FALAISE	Bureau 5 - FORUM - bd de la libération	rue Abbey Road	0	0
258		Falaise	CAEN	FALAISE	Bureau 5 - FORUM - bd de la libération	rue Bernard de la Rochefoucauld	0	0
258		Falaise	CAEN	FALAISE	Bureau 5 - FORUM - bd de la libération	rue Charles Trenet	0	0
258		Falaise	CAEN	FALAISE	Bureau 5 - FORUM - bd de la libération	rue Croix d'Olivet	0	0
258		Falaise	CAEN	FALAISE	Bureau 5 - FORUM - bd de la libération	rue de Brebisson	0	0
258		Falaise	CAEN	FALAISE	Bureau 5 - FORUM - bd de la libération	rue de Caen (côté impair)	0	0
258		Falaise	CAEN	FALAISE	Bureau 5 - FORUM - bd de la libération	rue de la Rosée	0	0
258		Falaise	CAEN	FALAISE	Bureau 5 - FORUM - bd de la libération	rue de Vaston	0	0
258		Falaise	CAEN	FALAISE	Bureau 5 - FORUM - bd de la libération	rue des Frères Michaut	0	0
258		Falaise	CAEN	FALAISE	Bureau 5 - FORUM - bd de la libération	rue du Moulin Hélie	0	0
258		Falaise	CAEN	FALAISE	Bureau 5 - FORUM - bd de la libération	rue du Sergent Goubin	0	0
258		Falaise	CAEN	FALAISE	Bureau 5 - FORUM - bd de la libération	rue Edith Piaf	0	0
258		Falaise	CAEN	FALAISE	Bureau 5 - FORUM - bd de la libération	rue Gambetta	0	0

INSEE	INSEE (ancien)	COMMUNE	ARRT	CANTON	ADRESSE BV	ELECTEURS DOMICILIES	Nb BV commune	BV (vérif)
258		Falaise	CAEN	FALAISE	Bureau 5 - FORUM - bd de la libération	rue Georges Clémenceau (côté impair)	0	0
258		Falaise	CAEN	FALAISE	Bureau 5 - FORUM - bd de la libération	rue Victor Hugo	0	0
258		Falaise	CAEN	FALAISE	Bureau 5 - FORUM - bd de la libération	sente aux Anes	0	0
258		Falaise	CAEN	FALAISE	Bureau 5 - FORUM - bd de la libération	Vaston	0	0
258		Falaise	CAEN	FALAISE	Bureau 5 - FORUM - bd de la libération	venelle de la Providence	0	0
258		Falaise	CAEN	FALAISE	**Bureau 6 - FORUM - bd de la libération**	avenue de Verdun (côté impair)	**0**	**1**
258		Falaise	CAEN	FALAISE	Bureau 6 - FORUM - bd de la libération	avenue du Général Leclerc	0	0
258		Falaise	CAEN	FALAISE	Bureau 6 - FORUM - bd de la libération	boulevard de la Libération (n°impairs du 1 au 9)	0	0
258		Falaise	CAEN	FALAISE	Bureau 6 - FORUM - bd de la libération	Château de la Fresnaye	0	0
258		Falaise	CAEN	FALAISE	Bureau 6 - FORUM - bd de la libération	chemin de la Vallée	0	0
258		Falaise	CAEN	FALAISE	Bureau 6 - FORUM - bd de la libération	passage de Dianderie	0	0
258		Falaise	CAEN	FALAISE	Bureau 6 - FORUM - bd de la libération	passage de l'Abbé Langevin	0	0
258		Falaise	CAEN	FALAISE	Bureau 6 - FORUM - bd de la libération	passage de l'Epargne	0	0
258		Falaise	CAEN	FALAISE	Bureau 6 - FORUM - bd de la libération	passage des Templiers	0	0
258		Falaise	CAEN	FALAISE	Bureau 6 - FORUM - bd de la libération	passage du Commerce	0	0
258		Falaise	CAEN	FALAISE	Bureau 6 - FORUM - bd de la libération	passage Fulbert	0	0
258		Falaise	CAEN	FALAISE	Bureau 6 - FORUM - bd de la libération	place Belle Croix	0	0
258		Falaise	CAEN	FALAISE	Bureau 6 - FORUM - bd de la libération	place du 17 août	0	0
258		Falaise	CAEN	FALAISE	Bureau 6 - FORUM - bd de la libération	place du Docteur Paul German	0	0
258		Falaise	CAEN	FALAISE	Bureau 6 - FORUM - bd de la libération	place Lessassier	0	0
258		Falaise	CAEN	FALAISE	Bureau 6 - FORUM - bd de la libération	place Reine Mathilde (côté impair du 1 au 5)	0	0
258		Falaise	CAEN	FALAISE	Bureau 6 - FORUM - bd de la libération	place Saint Gervais	0	0
258		Falaise	CAEN	FALAISE	Bureau 6 - FORUM - bd de la libération	route d'Eraines	0	0
258		Falaise	CAEN	FALAISE	Bureau 6 - FORUM - bd de la libération	rue Amiral Courbet	0	0
258		Falaise	CAEN	FALAISE	Bureau 6 - FORUM - bd de la libération	rue Amiral Courbet	0	0
258		Falaise	CAEN	FALAISE	Bureau 6 - FORUM - bd de la libération	rue Aristide Briand (n°pairs du 2 au 34 n°impairs du 1 au 25)	0	0
258		Falaise	CAEN	FALAISE	Bureau 6 - FORUM - bd de la libération	rue de la Caserne	0	0
258		Falaise	CAEN	FALAISE	Bureau 6 - FORUM - bd de la libération	rue de la Fresnaye	0	0
258		Falaise	CAEN	FALAISE	Bureau 6 - FORUM - bd de la libération	rue de la Pavane	0	0
258		Falaise	CAEN	FALAISE	Bureau 6 - FORUM - bd de la libération	rue de la Pelleterie	0	0
258		Falaise	CAEN	FALAISE	Bureau 6 - FORUM - bd de la libération	rue de la Petite Licorne	0	0
258		Falaise	CAEN	FALAISE	Bureau 6 - FORUM - bd de la libération	rue de l'Abbatiale	0	0
258		Falaise	CAEN	FALAISE	Bureau 6 - FORUM - bd de la libération	rue de l'Intendant de Levignen	0	0
258		Falaise	CAEN	FALAISE	Bureau 6 - FORUM - bd de la libération	rue de Nyon	0	0
258		Falaise	CAEN	FALAISE	Bureau 6 - FORUM - bd de la libération	rue des Douits (côté impair)	0	0
258		Falaise	CAEN	FALAISE	Bureau 6 - FORUM - bd de la libération	rue des Halles	0	0
258		Falaise	CAEN	FALAISE	Bureau 6 - FORUM - bd de la libération	rue des Maisons Blanches	0	0
258		Falaise	CAEN	FALAISE	Bureau 6 - FORUM - bd de la libération	rue des Prémontrés	0	0
258		Falaise	CAEN	FALAISE	Bureau 6 - FORUM - bd de la libération	rue des Ursulines (côté pair)	0	0
258		Falaise	CAEN	FALAISE	Bureau 6 - FORUM - bd de la libération	rue du 8 mai 1945 (côté impair du n°5 au 15)	0	0
258		Falaise	CAEN	FALAISE	Bureau 6 - FORUM - bd de la libération	rue du Camp Ferme (côté impair)	0	0
258		Falaise	CAEN	FALAISE	Bureau 6 - FORUM - bd de la libération	rue du Capitaine Greffet	0	0
258		Falaise	CAEN	FALAISE	Bureau 6 - FORUM - bd de la libération	rue du Champ Saint Michel	0	0
258		Falaise	CAEN	FALAISE	Bureau 6 - FORUM - bd de la libération	rue du Cheval Noir (côté ompair)	0	0
258		Falaise	CAEN	FALAISE	Bureau 6 - FORUM - bd de la libération	rue du IXème arrondissement de Paris	0	0
258		Falaise	CAEN	FALAISE	Bureau 6 - FORUM - bd de la libération	rue du Marché Couvert	0	0
258		Falaise	CAEN	FALAISE	Bureau 6 - FORUM - bd de la libération	rue Dumont d'Urville	0	0
258		Falaise	CAEN	FALAISE	Bureau 6 - FORUM - bd de la libération	rue Frédéric Galleron (côté impair)	0	0
258		Falaise	CAEN	FALAISE	Bureau 6 - FORUM - bd de la libération	rue Georges Clémenceau (côté pair)	0	0
258		Falaise	CAEN	FALAISE	Bureau 6 - FORUM - bd de la libération	rue Gonfroy Fitz Rou (côté impair)	0	0
258		Falaise	CAEN	FALAISE	Bureau 6 - FORUM - bd de la libération	rue Heute Bertin	0	0
258		Falaise	CAEN	FALAISE	Bureau 6 - FORUM - bd de la libération	rue Lebaillif	0	0
258		Falaise	CAEN	FALAISE	Bureau 6 - FORUM - bd de la libération	rue Saint Gervais	0	0
258		Falaise	CAEN	FALAISE	Bureau 6 - FORUM - bd de la libération	rue Saint Jean	0	0
258		Falaise	CAEN	FALAISE	Bureau 6 - FORUM - bd de la libération	rue Trinité	0	0
258		Falaise	CAEN	FALAISE	Bureau 6 - FORUM - bd de la libération	rue Vauquelin	0	0
266		Feuguerolles-Bully	CAEN	EVRECY	salle annexe de la mairie - place de l'Eglise		1	1
271		Fleury-sur-Orne	CAEN	CAEN V	**Bureau 1 - Espace Nicolas Oresme- 10 bis rue Serge Rouzière - bureau centralisateur**	allée des Pinsons	**4**	**1**
271		Fleury-sur-Orne	CAEN	CAEN V	Bureau 1 - Espace Nicolas Oresme- 10 bis rue Serge Rouzière - bureau centralisateur	avenue du 19 mars 1962	0	0
271		Fleury-sur-Orne	CAEN	CAEN V	Bureau 1 - Espace Nicolas Oresme- 10 bis rue Serge Rouzière - bureau centralisateur	boulevard de la Suisse Normande	0	0
271		Fleury-sur-Orne	CAEN	CAEN V	Bureau 1 - Espace Nicolas Oresme- 10 bis rue Serge Rouzière - bureau centralisateur	chemin du Fier à Bras	0	0
271		Fleury-sur-Orne	CAEN	CAEN V	Bureau 1 - Espace Nicolas Oresme- 10 bis rue Serge Rouzière - bureau centralisateur	impasse des Vergers	0	0
271		Fleury-sur-Orne	CAEN	CAEN V	Bureau 1 - Espace Nicolas Oresme- 10 bis rue Serge Rouzière - bureau centralisateur	impasse du Grand Murin	0	0
271		Fleury-sur-Orne	CAEN	CAEN V	Bureau 1 - Espace Nicolas Oresme- 10 bis rue Serge Rouzière - bureau centralisateur	place Gustave Flaubert	0	0
271		Fleury-sur-Orne	CAEN	CAEN V	Bureau 1 - Espace Nicolas Oresme- 10 bis rue Serge Rouzière - bureau centralisateur	place Louis Aragon	0	0
271		Fleury-sur-Orne	CAEN	CAEN V	Bureau 1 - Espace Nicolas Oresme- 10 bis rue Serge Rouzière - bureau centralisateur	place Nelson Mandela	0	0
271		Fleury-sur-Orne	CAEN	CAEN V	Bureau 1 - Espace Nicolas Oresme- 10 bis rue Serge Rouzière - bureau centralisateur	rue du Champ de la Pierre	0	0
271		Fleury-sur-Orne	CAEN	CAEN V	Bureau 1 - Espace Nicolas Oresme- 10 bis rue Serge Rouzière - bureau centralisateur	rue du Chant des Alouettes	0	0
271		Fleury-sur-Orne	CAEN	CAEN V	Bureau 1 - Espace Nicolas Oresme- 10 bis rue Serge Rouzière - bureau centralisateur	rue du Four à Chaux	0	0
271		Fleury-sur-Orne	CAEN	CAEN V	Bureau 1 - Espace Nicolas Oresme- 10 bis rue Serge Rouzière - bureau centralisateur	rue Louise Michel	0	0
271		Fleury-sur-Orne	CAEN	CAEN V	Bureau 1 - Espace Nicolas Oresme- 10 bis rue Serge Rouzière - bureau centralisateur	rue régiment de Maisonneuve	0	0

INSEE	INSEE (ancien)	COMMUNE	ARRT	CANTON	ADRESSE BV	ELECTEURS DOMICILIES	Nb BV commune	BV (vérif)
271		Fleury-sur-Orne	CAEN	CAEN V	Bureau 1 - Espace Nicolas Oresme- 10 bis rue Serge Rouzière - bureau centralisateur	rue de la Delle du Bisson	0	0
271		Fleury-sur-Orne	CAEN	CAEN V	Bureau 1 - Espace Nicolas Oresme- 10 bis rue Serge Rouzière - bureau centralisateur	rue de la Tirée	0	0
271		Fleury-sur-Orne	CAEN	CAEN V	Bureau 1 - Espace Nicolas Oresme- 10 bis rue Serge Rouzière - bureau centralisateur	avenue des Etangs	0	0
271		Fleury-sur-Orne	CAEN	CAEN V	**Bureau 2 - Espace Nicolas Oresme- 10 bis rue Serge Rouzière**	allée de la résidence d'Harcourt	**0**	**1**
271		Fleury-sur-Orne	CAEN	CAEN V	Bureau 2 - Espace Nicolas Oresme- 10 bis rue Serge Rouzière	allée des Iles	0	0
271		Fleury-sur-Orne	CAEN	CAEN V	Bureau 2 - Espace Nicolas Oresme- 10 bis rue Serge Rouzière	chemin des Côteaux	0	0
271		Fleury-sur-Orne	CAEN	CAEN V	Bureau 2 - Espace Nicolas Oresme- 10 bis rue Serge Rouzière	place Jean Jaurès	0	0
271		Fleury-sur-Orne	CAEN	CAEN V	Bureau 2 - Espace Nicolas Oresme- 10 bis rue Serge Rouzière	route d'Harcourt	0	0
271		Fleury-sur-Orne	CAEN	CAEN V	Bureau 2 - Espace Nicolas Oresme- 10 bis rue Serge Rouzière	rue de la Brasserie	0	0
271		Fleury-sur-Orne	CAEN	CAEN V	Bureau 2 - Espace Nicolas Oresme- 10 bis rue Serge Rouzière	rue de la Grâce de Dieu	0	0
271		Fleury-sur-Orne	CAEN	CAEN V	Bureau 2 - Espace Nicolas Oresme- 10 bis rue Serge Rouzière	rue de Saint André	0	0
271		Fleury-sur-Orne	CAEN	CAEN V	Bureau 2 - Espace Nicolas Oresme- 10 bis rue Serge Rouzière	rue d'Ifs	0	0
271		Fleury-sur-Orne	CAEN	CAEN V	Bureau 2 - Espace Nicolas Oresme- 10 bis rue Serge Rouzière	rue François Mitterrand	0	0
271		Fleury-sur-Orne	CAEN	CAEN V	Bureau 2 - Espace Nicolas Oresme- 10 bis rue Serge Rouzière	rue Louis Pasteur	0	0
271		Fleury-sur-Orne	CAEN	CAEN V	**Bureau 3 - Espace Nicolas Oresme- 10 bis rue Serge Rouzière**	allée du Manoir	**0**	**1**
271		Fleury-sur-Orne	CAEN	CAEN V	Bureau 3 - Espace Nicolas Oresme- 10 bis rue Serge Rouzière	avenue des Tilleuls	0	0
271		Fleury-sur-Orne	CAEN	CAEN V	Bureau 3 - Espace Nicolas Oresme- 10 bis rue Serge Rouzière	chemin Berrier	0	0
271		Fleury-sur-Orne	CAEN	CAEN V	Bureau 3 - Espace Nicolas Oresme- 10 bis rue Serge Rouzière	impasse Ambroise Croizat	0	0
271		Fleury-sur-Orne	CAEN	CAEN V	Bureau 3 - Espace Nicolas Oresme- 10 bis rue Serge Rouzière	place Anatole France	0	0
271		Fleury-sur-Orne	CAEN	CAEN V	Bureau 3 - Espace Nicolas Oresme- 10 bis rue Serge Rouzière	place Bouquet	0	0
271		Fleury-sur-Orne	CAEN	CAEN V	Bureau 3 - Espace Nicolas Oresme- 10 bis rue Serge Rouzière	place Fernand Léger	0	0
271		Fleury-sur-Orne	CAEN	CAEN V	Bureau 3 - Espace Nicolas Oresme- 10 bis rue Serge Rouzière	place Pablo Picasso	0	0
271		Fleury-sur-Orne	CAEN	CAEN V	Bureau 3 - Espace Nicolas Oresme- 10 bis rue Serge Rouzière	place Victor Hugo	0	0
271		Fleury-sur-Orne	CAEN	CAEN V	Bureau 3 - Espace Nicolas Oresme- 10 bis rue Serge Rouzière	rue Bouquet	0	0
271		Fleury-sur-Orne	CAEN	CAEN V	Bureau 3 - Espace Nicolas Oresme- 10 bis rue Serge Rouzière	rue de la Baronnie	0	0
271		Fleury-sur-Orne	CAEN	CAEN V	Bureau 3 - Espace Nicolas Oresme- 10 bis rue Serge Rouzière	rue de la Fosse Accard	0	0
271		Fleury-sur-Orne	CAEN	CAEN V	Bureau 3 - Espace Nicolas Oresme- 10 bis rue Serge Rouzière	rue de la Paix	0	0
271		Fleury-sur-Orne	CAEN	CAEN V	Bureau 3 - Espace Nicolas Oresme- 10 bis rue Serge Rouzière	rue des Courtillages	0	0
271		Fleury-sur-Orne	CAEN	CAEN V	Bureau 3 - Espace Nicolas Oresme- 10 bis rue Serge Rouzière	rue du Bourbillon	0	0
271		Fleury-sur-Orne	CAEN	CAEN V	Bureau 3 - Espace Nicolas Oresme- 10 bis rue Serge Rouzière	rue du Presbytère	0	0
271		Fleury-sur-Orne	CAEN	CAEN V	Bureau 3 - Espace Nicolas Oresme- 10 bis rue Serge Rouzière	rue Eugène Varlin	0	0
271		Fleury-sur-Orne	CAEN	CAEN V	Bureau 3 - Espace Nicolas Oresme- 10 bis rue Serge Rouzière	rue Gabriel Péri	0	0
271		Fleury-sur-Orne	CAEN	CAEN V	Bureau 3 - Espace Nicolas Oresme- 10 bis rue Serge Rouzière	rue Henri Barbusse	0	0
271		Fleury-sur-Orne	CAEN	CAEN V	Bureau 3 - Espace Nicolas Oresme- 10 bis rue Serge Rouzière	rue Jules Ferry	0	0
271		Fleury-sur-Orne	CAEN	CAEN V	Bureau 3 - Espace Nicolas Oresme- 10 bis rue Serge Rouzière	rue Jules Guesde	0	0
271		Fleury-sur-Orne	CAEN	CAEN V	Bureau 3 - Espace Nicolas Oresme- 10 bis rue Serge Rouzière	rue Lucien Sampaix	0	0
271		Fleury-sur-Orne	CAEN	CAEN V	Bureau 3 - Espace Nicolas Oresme- 10 bis rue Serge Rouzière	rue Marcel Cachin	0	0
271		Fleury-sur-Orne	CAEN	CAEN V	Bureau 3 - Espace Nicolas Oresme- 10 bis rue Serge Rouzière	rue Neuve	0	0
271		Fleury-sur-Orne	CAEN	CAEN V	Bureau 3 - Espace Nicolas Oresme- 10 bis rue Serge Rouzière	rue Paul Langevin	0	0
271		Fleury-sur-Orne	CAEN	CAEN V	Bureau 3 - Espace Nicolas Oresme- 10 bis rue Serge Rouzière	rue Pierre Curie	0	0
271		Fleury-sur-Orne	CAEN	CAEN V	Bureau 3 - Espace Nicolas Oresme- 10 bis rue Serge Rouzière	rue Pierre Sémard	0	0
271		Fleury-sur-Orne	CAEN	CAEN V	Bureau 3 - Espace Nicolas Oresme- 10 bis rue Serge Rouzière	rue Salvador Allende	0	0
271		Fleury-sur-Orne	CAEN	CAEN V	Bureau 3 - Espace Nicolas Oresme- 10 bis rue Serge Rouzière	rue Serge Rouzière	0	0
271		Fleury-sur-Orne	CAEN	CAEN V	Bureau 3 - Espace Nicolas Oresme- 10 bis rue Serge Rouzière	venelle Cauvet	0	0
271		Fleury-sur-Orne	CAEN	CAEN V	**Bureau 4 - Espace Nicolas Oresme- 10 bis rue Serge Rouzière**	allée des Bouleaux	**0**	**1**
271		Fleury-sur-Orne	CAEN	CAEN V	Bureau 4 - Espace Nicolas Oresme- 10 bis rue Serge Rouzière	allée des Peupliers	0	0
271		Fleury-sur-Orne	CAEN	CAEN V	Bureau 4 - Espace Nicolas Oresme- 10 bis rue Serge Rouzière	chemin de l'Hôpital	0	0
271		Fleury-sur-Orne	CAEN	CAEN V	Bureau 4 - Espace Nicolas Oresme- 10 bis rue Serge Rouzière	chemin du Colombier	0	0
272		Fleury-sur-Orne	CAEN	CAEN V	Bureau 4 - Espace Nicolas Oresme- 10 bis rue Serge Rouzière	Chemin perdu	0	0
271		Fleury-sur-Orne	CAEN	CAEN V	Bureau 4 - Espace Nicolas Oresme- 10 bis rue Serge Rouzière	Grande Rue	0	0
271		Fleury-sur-Orne	CAEN	CAEN V	Bureau 4 - Espace Nicolas Oresme- 10 bis rue Serge Rouzière	impasse du Pré Rosette	0	0
271		Fleury-sur-Orne	CAEN	CAEN V	Bureau 4 - Espace Nicolas Oresme- 10 bis rue Serge Rouzière	impasse Henri Walon	0	0
271		Fleury-sur-Orne	CAEN	CAEN V	Bureau 4 - Espace Nicolas Oresme- 10 bis rue Serge Rouzière	impasse Irène Joliot Curie	0	0
271		Fleury-sur-Orne	CAEN	CAEN V	Bureau 4 - Espace Nicolas Oresme- 10 bis rue Serge Rouzière	place Danielle Casanova	0	0
271		Fleury-sur-Orne	CAEN	CAEN V	Bureau 4 - Espace Nicolas Oresme- 10 bis rue Serge Rouzière	place Elsa Triolet	0	0
271		Fleury-sur-Orne	CAEN	CAEN V	Bureau 4 - Espace Nicolas Oresme- 10 bis rue Serge Rouzière	place Pablo Neruda	0	0
271		Fleury-sur-Orne	CAEN	CAEN V	Bureau 4 - Espace Nicolas Oresme- 10 bis rue Serge Rouzière	place Paul Eluard	0	0
271		Fleury-sur-Orne	CAEN	CAEN V	Bureau 4 - Espace Nicolas Oresme- 10 bis rue Serge Rouzière	rue Basse Allemangne	0	0
271		Fleury-sur-Orne	CAEN	CAEN V	Bureau 4 - Espace Nicolas Oresme- 10 bis rue Serge Rouzière	rue de Crévecoeur	0	0
271		Fleury-sur-Orne	CAEN	CAEN V	Bureau 4 - Espace Nicolas Oresme- 10 bis rue Serge Rouzière	rue de la Boussole	0	0
271		Fleury-sur-Orne	CAEN	CAEN V	Bureau 4 - Espace Nicolas Oresme- 10 bis rue Serge Rouzière	rue de la Vieille Eglise	0	0
271		Fleury-sur-Orne	CAEN	CAEN V	Bureau 4 - Espace Nicolas Oresme- 10 bis rue Serge Rouzière	rue de l'Astrolabe	0	0
271		Fleury-sur-Orne	CAEN	CAEN V	Bureau 4 - Espace Nicolas Oresme- 10 bis rue Serge Rouzière	rue de l'Octant	0	0
271		Fleury-sur-Orne	CAEN	CAEN V	Bureau 4 - Espace Nicolas Oresme- 10 bis rue Serge Rouzière	rue des Carrelettes	0	0
271		Fleury-sur-Orne	CAEN	CAEN V	Bureau 4 - Espace Nicolas Oresme- 10 bis rue Serge Rouzière	rue du Boispréau	0	0
271		Fleury-sur-Orne	CAEN	CAEN V	Bureau 4 - Espace Nicolas Oresme- 10 bis rue Serge Rouzière	rue du Mabrey	0	0
271		Fleury-sur-Orne	CAEN	CAEN V	Bureau 4 - Espace Nicolas Oresme- 10 bis rue Serge Rouzière	rue du mont à val	0	0
271		Fleury-sur-Orne	CAEN	CAEN V	Bureau 4 - Espace Nicolas Oresme- 10 bis rue Serge Rouzière	rue du Quadrant	0	0
271		Fleury-sur-Orne	CAEN	CAEN V	Bureau 4 - Espace Nicolas Oresme- 10 bis rue Serge Rouzière	rue du sextant	0	0
274		Fontaine-Etoupefour	CAEN	EVRECY	**Bureau 1-Salle multi activités rue de Baron - Bureau centralisateur**	allée André Cagniard	**2**	**1**
274		Fontaine-Etoupefour	CAEN	EVRECY	Bureau 1-Salle multi activités rue de Baron - Bureau centralisateur	allée Claude Debussy	0	0

INSEE	INSEE (ancien)	COMMUNE	ARRT	CANTON	ADRESSE BV	ELECTEURS DOMICILIES	Nb BV commune	BV (vérif)
274		Fontaine-Etoupefour	CAEN	EVRECY	Bureau 1-Salle multi activités rue de Baron - Bureau centralisateur	allée de la Futaie	0	0
274		Fontaine-Etoupefour	CAEN	EVRECY	Bureau 1-Salle multi activités rue de Baron - Bureau centralisateur	allée des Bouvreuils	0	0
274		Fontaine-Etoupefour	CAEN	EVRECY	Bureau 1-Salle multi activités rue de Baron - Bureau centralisateur	allée des Bruants	0	0
274		Fontaine-Etoupefour	CAEN	EVRECY	Bureau 1-Salle multi activités rue de Baron - Bureau centralisateur	allée des Linottes	0	0
274		Fontaine-Etoupefour	CAEN	EVRECY	Bureau 1-Salle multi activités rue de Baron - Bureau centralisateur	allée du Lavoir	0	0
274		Fontaine-Etoupefour	CAEN	EVRECY	Bureau 1-Salle multi activités rue de Baron - Bureau centralisateur	allée du Parc	0	0
274		Fontaine-Etoupefour	CAEN	EVRECY	Bureau 1-Salle multi activités rue de Baron - Bureau centralisateur	allée Frédéric Chopin	0	0
274		Fontaine-Etoupefour	CAEN	EVRECY	Bureau 1-Salle multi activités rue de Baron - Bureau centralisateur	allée Georges Bizet	0	0
274		Fontaine-Etoupefour	CAEN	EVRECY	Bureau 1-Salle multi activités rue de Baron - Bureau centralisateur	chemin des Goulais	0	0
274		Fontaine-Etoupefour	CAEN	EVRECY	Bureau 1-Salle multi activités rue de Baron - Bureau centralisateur	chemin du Duc Guillaume	0	0
274		Fontaine-Etoupefour	CAEN	EVRECY	Bureau 1-Salle multi activités rue de Baron - Bureau centralisateur	route d'Eterville	0	0
274		Fontaine-Etoupefour	CAEN	EVRECY	Bureau 1-Salle multi activités rue de Baron - Bureau centralisateur	rue Albert Auvray	0	0
274		Fontaine-Etoupefour	CAEN	EVRECY	Bureau 1-Salle multi activités rue de Baron - Bureau centralisateur	rue Albert Camus	0	0
274		Fontaine-Etoupefour	CAEN	EVRECY	Bureau 1-Salle multi activités rue de Baron - Bureau centralisateur	rue André Bertin	0	0
274		Fontaine-Etoupefour	CAEN	EVRECY	Bureau 1-Salle multi activités rue de Baron - Bureau centralisateur	rue Arcade Godefroy	0	0
274		Fontaine-Etoupefour	CAEN	EVRECY	Bureau 1-Salle multi activités rue de Baron - Bureau centralisateur	rue Arsène Leterrier	0	0
274		Fontaine-Etoupefour	CAEN	EVRECY	Bureau 1-Salle multi activités rue de Baron - Bureau centralisateur	rue aux Hervieu	0	0
274		Fontaine-Etoupefour	CAEN	EVRECY	Bureau 1-Salle multi activités rue de Baron - Bureau centralisateur	rue de Gournay	0	0
274		Fontaine-Etoupefour	CAEN	EVRECY	Bureau 1-Salle multi activités rue de Baron - Bureau centralisateur	rue de la Bruyère	0	0
274		Fontaine-Etoupefour	CAEN	EVRECY	Bureau 1-Salle multi activités rue de Baron - Bureau centralisateur	rue de la Crête Saint Jean	0	0
274		Fontaine-Etoupefour	CAEN	EVRECY	Bureau 1-Salle multi activités rue de Baron - Bureau centralisateur	rue de la Roche	0	0
274		Fontaine-Etoupefour	CAEN	EVRECY	Bureau 1-Salle multi activités rue de Baron - Bureau centralisateur	rue de l'Odon	0	0
274		Fontaine-Etoupefour	CAEN	EVRECY	Bureau 1-Salle multi activités rue de Baron - Bureau centralisateur	rue des Ecoles	0	0
274		Fontaine-Etoupefour	CAEN	EVRECY	Bureau 1-Salle multi activités rue de Baron - Bureau centralisateur	rue des Jardins	0	0
274		Fontaine-Etoupefour	CAEN	EVRECY	Bureau 1-Salle multi activités rue de Baron - Bureau centralisateur	rue des Lavandières	0	0
274		Fontaine-Etoupefour	CAEN	EVRECY	Bureau 1-Salle multi activités rue de Baron - Bureau centralisateur	rue du Bois de l'Ile	0	0
274		Fontaine-Etoupefour	CAEN	EVRECY	Bureau 1-Salle multi activités rue de Baron - Bureau centralisateur	rue du Four	0	0
274		Fontaine-Etoupefour	CAEN	EVRECY	Bureau 1-Salle multi activités rue de Baron - Bureau centralisateur	rue du Miébord	0	0
274		Fontaine-Etoupefour	CAEN	EVRECY	Bureau 1-Salle multi activités rue de Baron - Bureau centralisateur	rue du Moulin	0	0
274		Fontaine-Etoupefour	CAEN	EVRECY	Bureau 1-Salle multi activités rue de Baron - Bureau centralisateur	rue du Pré de l'Odon	0	0
274		Fontaine-Etoupefour	CAEN	EVRECY	Bureau 1-Salle multi activités rue de Baron - Bureau centralisateur	rue du Vivier	0	0
274		Fontaine-Etoupefour	CAEN	EVRECY	Bureau 1-Salle multi activités rue de Baron - Bureau centralisateur	rue Ernest Bompain	0	0
274		Fontaine-Etoupefour	CAEN	EVRECY	Bureau 1-Salle multi activités rue de Baron - Bureau centralisateur	rue Jacques Prévert	0	0
274		Fontaine-Etoupefour	CAEN	EVRECY	Bureau 1-Salle multi activités rue de Baron - Bureau centralisateur	rue Maurice Ravel	0	0
274		Fontaine-Etoupefour	CAEN	EVRECY	Bureau 1-Salle multi activités rue de Baron - Bureau centralisateur	rue Saint Martin	0	0
274		Fontaine-Etoupefour	CAEN	EVRECY	**Bureau 2-Nouvelle Mairie**	allée des Hortensias	**0**	**1**
274		Fontaine-Etoupefour	CAEN	EVRECY	Bureau 2-Nouvelle Mairie	allée des Rhododendrons	0	0
274		Fontaine-Etoupefour	CAEN	EVRECY	Bureau 2-Nouvelle Mairie	avenue des Capelles	0	0
274		Fontaine-Etoupefour	CAEN	EVRECY	Bureau 2-Nouvelle Mairie	chemin du Rocreuil	0	0
274		Fontaine-Etoupefour	CAEN	EVRECY	Bureau 2-Nouvelle Mairie	chemin Haussé	0	0
274		Fontaine-Etoupefour	CAEN	EVRECY	Bureau 2-Nouvelle Mairie	rue Antoine Watteau	0	0
274		Fontaine-Etoupefour	CAEN	EVRECY	Bureau 2-Nouvelle Mairie	rue Blériot	0	0
274		Fontaine-Etoupefour	CAEN	EVRECY	Bureau 2-Nouvelle Mairie	rue Claude Monet	0	0
274		Fontaine-Etoupefour	CAEN	EVRECY	Bureau 2-Nouvelle Mairie	rue de Baron	0	0
274		Fontaine-Etoupefour	CAEN	EVRECY	Bureau 2-Nouvelle Mairie	rue de l'Egalité	0	0
274		Fontaine-Etoupefour	CAEN	EVRECY	Bureau 2-Nouvelle Mairie	rue de l'Eglise	0	0
274		Fontaine-Etoupefour	CAEN	EVRECY	Bureau 2-Nouvelle Mairie	rue des Biches	0	0
274		Fontaine-Etoupefour	CAEN	EVRECY	Bureau 2-Nouvelle Mairie	rue des Carrières	0	0
274		Fontaine-Etoupefour	CAEN	EVRECY	Bureau 2-Nouvelle Mairie	rue des Chevreuils	0	0
274		Fontaine-Etoupefour	CAEN	EVRECY	Bureau 2-Nouvelle Mairie	rue des Daguets	0	0
274		Fontaine-Etoupefour	CAEN	EVRECY	Bureau 2-Nouvelle Mairie	rue des Daims	0	0
274		Fontaine-Etoupefour	CAEN	EVRECY	Bureau 2-Nouvelle Mairie	rue des Faons	0	0
274		Fontaine-Etoupefour	CAEN	EVRECY	Bureau 2-Nouvelle Mairie	rue des Frênes	0	0
274		Fontaine-Etoupefour	CAEN	EVRECY	Bureau 2-Nouvelle Mairie	rue des Lièvres	0	0
274		Fontaine-Etoupefour	CAEN	EVRECY	Bureau 2-Nouvelle Mairie	rue des Ormes	0	0
274		Fontaine-Etoupefour	CAEN	EVRECY	Bureau 2-Nouvelle Mairie	rue des Perdrix	0	0
274		Fontaine-Etoupefour	CAEN	EVRECY	Bureau 2-Nouvelle Mairie	rue des Platanes	0	0
274		Fontaine-Etoupefour	CAEN	EVRECY	Bureau 2-Nouvelle Mairie	rue des Rosiers	0	0
274		Fontaine-Etoupefour	CAEN	EVRECY	Bureau 2-Nouvelle Mairie	rue des Sources	0	0
274		Fontaine-Etoupefour	CAEN	EVRECY	Bureau 2-Nouvelle Mairie	rue des Tilleuls	0	0
274		Fontaine-Etoupefour	CAEN	EVRECY	Bureau 2-Nouvelle Mairie	rue d'Eterville	0	0
274		Fontaine-Etoupefour	CAEN	EVRECY	Bureau 2-Nouvelle Mairie	rue du Calvaire	0	0
274		Fontaine-Etoupefour	CAEN	EVRECY	Bureau 2-Nouvelle Mairie	rue du Courtelet	0	0
274		Fontaine-Etoupefour	CAEN	EVRECY	Bureau 2-Nouvelle Mairie	rue du Général Breeden	0	0
274		Fontaine-Etoupefour	CAEN	EVRECY	Bureau 2-Nouvelle Mairie	rue Eugène Delacroix	0	0
274		Fontaine-Etoupefour	CAEN	EVRECY	Bureau 2-Nouvelle Mairie	rue Guillaume le Conquérant	0	0
274		Fontaine-Etoupefour	CAEN	EVRECY	Bureau 2-Nouvelle Mairie	rue Henri Dagorn	0	0
274		Fontaine-Etoupefour	CAEN	EVRECY	Bureau 2-Nouvelle Mairie	rue Jean Mermoz	0	0
274		Fontaine-Etoupefour	CAEN	EVRECY	Bureau 2-Nouvelle Mairie	rue Le Valois d'Escoville	0	0
274		Fontaine-Etoupefour	CAEN	EVRECY	Bureau 2-Nouvelle Mairie	rue Roland Garros	0	0
274		Fontaine-Etoupefour	CAEN	EVRECY	Bureau 2-Nouvelle Mairie	rue Saint Exupéry	0	0

INSEE	INSEE (ancien)	COMMUNE	ARRT	CANTON	ADRESSE BV	ELECTEURS DOMICILIES	Nb BV commune	BV (vérif)
276		Fontaine-le-Pin	CAEN	FALAISE	Mairie, rue de l'Eglise, 14190 FONTAINE-LE-PIN		1	1
277		**Fontenay-le-Marmion**	**CAEN**	**EVRECY**	**Bureau 1 - Mairie rue de la République - Bureau centralisateur**	avenue Guillaume le Conquérant	**2**	**1**
277		Fontenay-le-Marmion	CAEN	EVRECY	Bureau 1 - Mairie rue de la République - Bureau centralisateur	chemin des verrières	0	0
277		Fontenay-le-Marmion	CAEN	EVRECY	Bureau 1 - Mairie rue de la République - Bureau centralisateur	impasse des acacias	0	0
277		Fontenay-le-Marmion	CAEN	EVRECY	Bureau 1 - Mairie rue de la République - Bureau centralisateur	impasse des marronniers	0	0
277		Fontenay-le-Marmion	CAEN	EVRECY	Bureau 1 - Mairie rue de la République - Bureau centralisateur	impasse des tilleuls	0	0
277		Fontenay-le-Marmion	CAEN	EVRECY	Bureau 1 - Mairie rue de la République - Bureau centralisateur	la crête	0	0
277		Fontenay-le-Marmion	CAEN	EVRECY	Bureau 1 - Mairie rue de la République - Bureau centralisateur	place Roger Jouet	0	0
277		Fontenay-le-Marmion	CAEN	EVRECY	Bureau 1 - Mairie rue de la République - Bureau centralisateur	route de Rocquancourt	0	0
277		Fontenay-le-Marmion	CAEN	EVRECY	Bureau 1 - Mairie rue de la République - Bureau centralisateur	route d'Ifs	0	0
277		Fontenay-le-Marmion	CAEN	EVRECY	Bureau 1 - Mairie rue de la République - Bureau centralisateur	rue de la Hoguette	0	0
277		Fontenay-le-Marmion	CAEN	EVRECY	Bureau 1 - Mairie rue de la République - Bureau centralisateur	rue de la libération	0	0
277		Fontenay-le-Marmion	CAEN	EVRECY	Bureau 1 - Mairie rue de la République - Bureau centralisateur	rue de la poudrière	0	0
277		Fontenay-le-Marmion	CAEN	EVRECY	Bureau 1 - Mairie rue de la République - Bureau centralisateur	rue des Canadiens	0	0
277		Fontenay-le-Marmion	CAEN	EVRECY	Bureau 1 - Mairie rue de la République - Bureau centralisateur	rue des coteaux	0	0
277		Fontenay-le-Marmion	CAEN	EVRECY	Bureau 1 - Mairie rue de la République - Bureau centralisateur	rue des finlandais	0	0
277		Fontenay-le-Marmion	CAEN	EVRECY	Bureau 1 - Mairie rue de la République - Bureau centralisateur	rue du 11 novembre	0	0
277		Fontenay-le-Marmion	CAEN	EVRECY	Bureau 1 - Mairie rue de la République - Bureau centralisateur	rue du château d'eau	0	0
277		Fontenay-le-Marmion	CAEN	EVRECY	Bureau 1 - Mairie rue de la République - Bureau centralisateur	rue du Devon	0	0
277		Fontenay-le-Marmion	CAEN	EVRECY	Bureau 1 - Mairie rue de la République - Bureau centralisateur	rue du parc	0	0
277		Fontenay-le-Marmion	CAEN	EVRECY	Bureau 1 - Mairie rue de la République - Bureau centralisateur	rue du tumulus	0	0
277		Fontenay-le-Marmion	CAEN	EVRECY	Bureau 1 - Mairie rue de la République - Bureau centralisateur	rue Guy de Maupassant	0	0
277		Fontenay-le-Marmion	CAEN	EVRECY	Bureau 1 - Mairie rue de la République - Bureau centralisateur	rue Jacques Prévert	0	0
277		Fontenay-le-Marmion	CAEN	EVRECY	Bureau 1 - Mairie rue de la République - Bureau centralisateur	rue Léonard Gille	0	0
277		Fontenay-le-Marmion	CAEN	EVRECY	Bureau 1 - Mairie rue de la République - Bureau centralisateur	rue Victor Hugo	0	0
277		Fontenay-le-Marmion	CAEN	EVRECY	Bureau 1 - Mairie rue de la République - Bureau centralisateur	rue Simone Veil - lotissement la traversaine	0	0
277		Fontenay-le-Marmion	CAEN	EVRECY	Bureau 1 - Mairie rue de la République - Bureau centralisateur	rue des rouges-gorges - lotissement les coteaux de Fontenay	0	0
277		Fontenay-le-Marmion	CAEN	EVRECY	Bureau 1 - Mairie rue de la République - Bureau centralisateur	rue des rossignols - lotissement les coteaux de Fontenay	0	0
277		Fontenay-le-Marmion	CAEN	EVRECY	Bureau 1 - Mairie rue de la République - Bureau centralisateur	impasse des mésanges - lotissement les coteaux de Fontenay	0	0
277		Fontenay-le-Marmion	CAEN	EVRECY	Bureau 1 - Mairie rue de la République - Bureau centralisateur	rue des hirondelles - lotissement les coteaux de Fontenay	0	0
277		Fontenay-le-Marmion	CAEN	EVRECY	Bureau 1 - Mairie rue de la République - Bureau centralisateur	rue des pinsons - lotissement les coteaux de Fontenay	0	0
277		Fontenay-le-Marmion	CAEN	EVRECY	**Bureau 2 - salle communale, rue des écoles**	allée des Dentellières	**0**	**1**
277		Fontenay-le-Marmion	CAEN	EVRECY	Bureau 2 - salle communale, rue des écoles	allée des Lavandières	0	0
277		Fontenay-le-Marmion	CAEN	EVRECY	Bureau 2 - salle communale, rue des écoles	allée des Mineurs	0	0
277		Fontenay-le-Marmion	CAEN	EVRECY	Bureau 2 - salle communale, rue des écoles	allée du lieutenant Ferguson	0	0
277		Fontenay-le-Marmion	CAEN	EVRECY	Bureau 2 - salle communale, rue des écoles	avenue Michel Bourse	0	0
277		Fontenay-le-Marmion	CAEN	EVRECY	Bureau 2 - salle communale, rue des écoles	chemin du Val	0	0
277		Fontenay-le-Marmion	CAEN	EVRECY	Bureau 2 - salle communale, rue des écoles	chemin Hausse	0	0
277		Fontenay-le-Marmion	CAEN	EVRECY	Bureau 2 - salle communale, rue des écoles	impasse Busnel	0	0
277		Fontenay-le-Marmion	CAEN	EVRECY	Bureau 2 - salle communale, rue des écoles	la Pommeraie	0	0
277		Fontenay-le-Marmion	CAEN	EVRECY	Bureau 2 - salle communale, rue des écoles	les Cinq Fermes	0	0
277		Fontenay-le-Marmion	CAEN	EVRECY	Bureau 2 - salle communale, rue des écoles	les Cités Taraud	0	0
277		Fontenay-le-Marmion	CAEN	EVRECY	Bureau 2 - salle communale, rue des écoles	route de Laize	0	0
277		Fontenay-le-Marmion	CAEN	EVRECY	Bureau 2 - salle communale, rue des écoles	route de May	0	0
277		Fontenay-le-Marmion	CAEN	EVRECY	Bureau 2 - salle communale, rue des écoles	route de May sur Orne	0	0
277		Fontenay-le-Marmion	CAEN	EVRECY	Bureau 2 - salle communale, rue des écoles	rue de la Mairie	0	0
277		Fontenay-le-Marmion	CAEN	EVRECY	Bureau 2 - salle communale, rue des écoles	rue de la République	0	0
277		Fontenay-le-Marmion	CAEN	EVRECY	Bureau 2 - salle communale, rue des écoles	rue de l'Espérance	0	0
277		Fontenay-le-Marmion	CAEN	EVRECY	Bureau 2 - salle communale, rue des écoles	rue des Castors	0	0
277		Fontenay-le-Marmion	CAEN	EVRECY	Bureau 2 - salle communale, rue des écoles	rue des Ecoles	0	0
277		Fontenay-le-Marmion	CAEN	EVRECY	Bureau 2 - salle communale, rue des écoles	rue des Lilas	0	0
277		Fontenay-le-Marmion	CAEN	EVRECY	Bureau 2 - salle communale, rue des écoles	rue des Pavillons	0	0
277		Fontenay-le-Marmion	CAEN	EVRECY	Bureau 2 - salle communale, rue des écoles	rue des Rosiers	0	0
277		Fontenay-le-Marmion	CAEN	EVRECY	Bureau 2 - salle communale, rue des écoles	rue du Val	0	0
277		Fontenay-le-Marmion	CAEN	EVRECY	Bureau 2 - salle communale, rue des écoles	rue Gujan Mestras	0	0
277		Fontenay-le-Marmion	CAEN	EVRECY	Bureau 2 - salle communale, rue des écoles	rue Pasteur	0	0
283		Fourches	CAEN	FALAISE	Mairie		1	1
284		Fourneaux-le-Val	CAEN	FALAISE	Mairie		1	1
287		Frénouville	CAEN	TROARN	**Bureau 1 : Mairie-salle Clairjoie, 17, rue de la Libération, 14630 FRENOUVILLE - Bureau centralisateur**	chemin du Moulin	**2**	**1**
287		Frénouville	CAEN	TROARN	Bureau 1 : Mairie-salle Clairjoie, 17, rue de la Libération, 14630 FRENOUVILLE - Bureau centralisateur	impasse Calmette	0	0
287		Frénouville	CAEN	TROARN	Bureau 1 : Mairie-salle Clairjoie, 17, rue de la Libération, 14630 FRENOUVILLE - Bureau centralisateur	impasse des Fossettes	0	0
287		Frénouville	CAEN	TROARN	Bureau 1 : Mairie-salle Clairjoie, 17, rue de la Libération, 14630 FRENOUVILLE - Bureau centralisateur	impasse du Grand Pré	0	0
287		Frénouville	CAEN	TROARN	Bureau 1 : Mairie-salle Clairjoie, 17, rue de la Libération, 14630 FRENOUVILLE - Bureau centralisateur	impasse le Buisson	0	0
287		Frénouville	CAEN	TROARN	Bureau 1 : Mairie-salle Clairjoie, 17, rue de la Libération, 14630 FRENOUVILLE - Bureau centralisateur	route d'Emieville	0	0
287		Frénouville	CAEN	TROARN	Bureau 1 : Mairie-salle Clairjoie, 17, rue de la Libération, 14630 FRENOUVILLE - Bureau centralisateur	rue de la Croix Grente	0	0
287		Frénouville	CAEN	TROARN	Bureau 1 : Mairie-salle Clairjoie, 17, rue de la Libération, 14630 FRENOUVILLE - Bureau centralisateur	rue de la Libération	0	0
287		Frénouville	CAEN	TROARN	Bureau 1 : Mairie-salle Clairjoie, 17, rue de la Libération, 14630 FRENOUVILLE - Bureau centralisateur	rue de la Prairie	0	0
287		Frénouville	CAEN	TROARN	Bureau 1 : Mairie-salle Clairjoie, 17, rue de la Libération, 14630 FRENOUVILLE - Bureau centralisateur	rue de la Valette	0	0
287		Frénouville	CAEN	TROARN	Bureau 1 : Mairie-salle Clairjoie, 17, rue de la Libération, 14630 FRENOUVILLE - Bureau centralisateur	rue de l'Ormelet	0	0
287		Frénouville	CAEN	TROARN	Bureau 1 : Mairie-salle Clairjoie, 17, rue de la Libération, 14630 FRENOUVILLE - Bureau centralisateur	rue des Mésanges	0	0

INSEE	INSEE (ancien)	COMMUNE	ARRT	CANTON	ADRESSE BV	ELECTEURS DOMICILIES	Nb BV commune	BV (vérif)
287		Frénouville	CAEN	TROARN	Bureau 1 : Mairie-salle Clairjoie, 17, rue de la Libération, 14630 FRENOUVILLE - Bureau centralisateur	rue des Pinsons	0	0
287		Frénouville	CAEN	TROARN	Bureau 1 : Mairie-salle Clairjoie, 17, rue de la Libération, 14630 FRENOUVILLE - Bureau centralisateur	rue du 11 Novembre	0	0
287		Frénouville	CAEN	TROARN	Bureau 1 : Mairie-salle Clairjoie, 17, rue de la Libération, 14630 FRENOUVILLE - Bureau centralisateur	rue du 6 juin 1944	0	0
287		Frénouville	CAEN	TROARN	Bureau 1 : Mairie-salle Clairjoie, 17, rue de la Libération, 14630 FRENOUVILLE - Bureau centralisateur	rue du Bosquet	0	0
287		Frénouville	CAEN	TROARN	Bureau 1 : Mairie-salle Clairjoie, 17, rue de la Libération, 14630 FRENOUVILLE - Bureau centralisateur	rue du Canada	0	0
287		Frénouville	CAEN	TROARN	Bureau 1 : Mairie-salle Clairjoie, 17, rue de la Libération, 14630 FRENOUVILLE - Bureau centralisateur	rue du Champ d'Olan	0	0
287		Frénouville	CAEN	TROARN	Bureau 1 : Mairie-salle Clairjoie, 17, rue de la Libération, 14630 FRENOUVILLE - Bureau centralisateur	rue du Général de Gaulle	0	0
287		Frénouville	CAEN	TROARN	Bureau 1 : Mairie-salle Clairjoie, 17, rue de la Libération, 14630 FRENOUVILLE - Bureau centralisateur	rue du Marais	0	0
287		Frénouville	CAEN	TROARN	Bureau 1 : Mairie-salle Clairjoie, 17, rue de la Libération, 14630 FRENOUVILLE - Bureau centralisateur	rue du Maréchal Leclerc	0	0
287		Frénouville	CAEN	TROARN	Bureau 1 : Mairie-salle Clairjoie, 17, rue de la Libération, 14630 FRENOUVILLE - Bureau centralisateur	rue Ducellier	0	0
287		Frénouville	CAEN	TROARN	Bureau 1 : Mairie-salle Clairjoie, 17, rue de la Libération, 14630 FRENOUVILLE - Bureau centralisateur	rue Edmond Raphaël	0	0
287		Frénouville	CAEN	TROARN	Bureau 1 : Mairie-salle Clairjoie, 17, rue de la Libération, 14630 FRENOUVILLE - Bureau centralisateur	rue Labbé	0	0
287		Frénouville	CAEN	TROARN	Bureau 1 : Mairie-salle Clairjoie, 17, rue de la Libération, 14630 FRENOUVILLE - Bureau centralisateur	rue les Vallières	0	0
287		Frénouville	CAEN	TROARN	Bureau 1 : Mairie-salle Clairjoie, 17, rue de la Libération, 14630 FRENOUVILLE - Bureau centralisateur	rue Pasteur	0	0
287		Frénouville	CAEN	TROARN	**Bureau 2 : Mairie-salle des mariages, 17, rue de la Libération, 14630 FRENOUVILLE**	allée du Parc	**0**	**1**
287		Frénouville	CAEN	TROARN	Bureau 2 : Mairie-salle des mariages, 17, rue de la Libération, 14630 FRENOUVILLE	impasse des Emalés	0	0
287		Frénouville	CAEN	TROARN	Bureau 2 : Mairie-salle des mariages, 17, rue de la Libération, 14630 FRENOUVILLE	impasse François Cassard	0	0
287		Frénouville	CAEN	TROARN	Bureau 2 : Mairie-salle des mariages, 17, rue de la Libération, 14630 FRENOUVILLE	impasse les Campagnettes	0	0
287		Frénouville	CAEN	TROARN	Bureau 2 : Mairie-salle des mariages, 17, rue de la Libération, 14630 FRENOUVILLE	impasse Major Bunel	0	0
287		Frénouville	CAEN	TROARN	Bureau 2 : Mairie-salle des mariages, 17, rue de la Libération, 14630 FRENOUVILLE	route de la Hogue	0	0
287		Frénouville	CAEN	TROARN	Bureau 2 : Mairie-salle des mariages, 17, rue de la Libération, 14630 FRENOUVILLE	rue Albert 1er	0	0
287		Frénouville	CAEN	TROARN	Bureau 2 : Mairie-salle des mariages, 17, rue de la Libération, 14630 FRENOUVILLE	rue Chemin aux Bœufs	0	0
287		Frénouville	CAEN	TROARN	Bureau 2 : Mairie-salle des mariages, 17, rue de la Libération, 14630 FRENOUVILLE	rue de la Résistance	0	0
287		Frénouville	CAEN	TROARN	Bureau 2 : Mairie-salle des mariages, 17, rue de la Libération, 14630 FRENOUVILLE	rue de la Tourelle	0	0
287		Frénouville	CAEN	TROARN	Bureau 2 : Mairie-salle des mariages, 17, rue de la Libération, 14630 FRENOUVILLE	rue de la Vigne	0	0
287		Frénouville	CAEN	TROARN	Bureau 2 : Mairie-salle des mariages, 17, rue de la Libération, 14630 FRENOUVILLE	rue des 7 Ormes	0	0
287		Frénouville	CAEN	TROARN	Bureau 2 : Mairie-salle des mariages, 17, rue de la Libération, 14630 FRENOUVILLE	rue des Ducs de Normandie	0	0
287		Frénouville	CAEN	TROARN	Bureau 2 : Mairie-salle des mariages, 17, rue de la Libération, 14630 FRENOUVILLE	rue Désiré Duclos	0	0
287		Frénouville	CAEN	TROARN	Bureau 2 : Mairie-salle des mariages, 17, rue de la Libération, 14630 FRENOUVILLE	rue du 8 Mai 1945	0	0
287		Frénouville	CAEN	TROARN	Bureau 2 : Mairie-salle des mariages, 17, rue de la Libération, 14630 FRENOUVILLE	rue du Bois	0	0
287		Frénouville	CAEN	TROARN	Bureau 2 : Mairie-salle des mariages, 17, rue de la Libération, 14630 FRENOUVILLE	rue du Boulhoullay	0	0
287		Frénouville	CAEN	TROARN	Bureau 2 : Mairie-salle des mariages, 17, rue de la Libération, 14630 FRENOUVILLE	rue du Grand Val	0	0
287		Frénouville	CAEN	TROARN	Bureau 2 : Mairie-salle des mariages, 17, rue de la Libération, 14630 FRENOUVILLE	rue du Maréchal de Lattre de Tassigny	0	0
287		Frénouville	CAEN	TROARN	Bureau 2 : Mairie-salle des mariages, 17, rue de la Libération, 14630 FRENOUVILLE	rue du Maréchal Foch	0	0
287		Frénouville	CAEN	TROARN	Bureau 2 : Mairie-salle des mariages, 17, rue de la Libération, 14630 FRENOUVILLE	rue Federmeyer	0	0
287		Frénouville	CAEN	TROARN	Bureau 2 : Mairie-salle des mariages, 17, rue de la Libération, 14630 FRENOUVILLE	rue Fred Scamaroni	0	0
287		Frénouville	CAEN	TROARN	Bureau 2 : Mairie-salle des mariages, 17, rue de la Libération, 14630 FRENOUVILLE	rue Henri Crochet	0	0
287		Frénouville	CAEN	TROARN	Bureau 2 : Mairie-salle des mariages, 17, rue de la Libération, 14630 FRENOUVILLE	rue les Renardières	0	0
287		Frénouville	CAEN	TROARN	Bureau 2 : Mairie-salle des mariages, 17, rue de la Libération, 14630 FRENOUVILLE	rue Morin Ruffier	0	0
287		Frénouville	CAEN	TROARN	Bureau 2 : Mairie-salle des mariages, 17, rue de la Libération, 14630 FRENOUVILLE	rue Roger Dupont	0	0
287		Frénouville	CAEN	TROARN	Bureau 2 : Mairie-salle des mariages, 17, rue de la Libération, 14630 FRENOUVILLE	rue Roland Spitzer	0	0
288		Fresne-Camilly (le)	CAEN	BRETTEVILLE L'ORGUEUILLEUSE	Mairie - 1 avenue des Canadiens		1	1
289		Fresné-la-Mère	CAEN	FALAISE	Cantine		1	1
290		Fresney-le-Puceux	CAEN	THURY HARCOURT	Pièce annexe de la salle des fêtes, 2 Le Roc Martel		1	1
291		Fresney-le-Vieux	CAEN	THURY HARCOURT	Mairie		1	1
297	554	Gavrus	CAEN	EVRECY	Groupe socio-éducatif - Mairie		1	1
301		Giberville	CAEN	IFS	**Bureau 1 - Groupe scolaire Pasteur - rue Pierre de Coubertin - Bureau centralisateur**	chemin St Michel	**4**	**1**
301		Giberville	CAEN	IFS	Bureau 1 - Groupe scolaire Pasteur - rue Pierre de Coubertin - Bureau centralisateur	impasse Beau Soleil	0	0
301		Giberville	CAEN	IFS	Bureau 1 - Groupe scolaire Pasteur - rue Pierre de Coubertin - Bureau centralisateur	impasse de la Garenne	0	0
301		Giberville	CAEN	IFS	Bureau 1 - Groupe scolaire Pasteur - rue Pierre de Coubertin - Bureau centralisateur	impasse de la Plaine	0	0
301		Giberville	CAEN	IFS	Bureau 1 - Groupe scolaire Pasteur - rue Pierre de Coubertin - Bureau centralisateur	impasse de l'Orangeraie	0	0
301		Giberville	CAEN	IFS	Bureau 1 - Groupe scolaire Pasteur - rue Pierre de Coubertin - Bureau centralisateur	impasse des Jardins	0	0
301		Giberville	CAEN	IFS	Bureau 1 - Groupe scolaire Pasteur - rue Pierre de Coubertin - Bureau centralisateur	impasse des victimes civiles 39/45	0	0
301		Giberville	CAEN	IFS	Bureau 1 - Groupe scolaire Pasteur - rue Pierre de Coubertin - Bureau centralisateur	impasse du Château	0	0
301		Giberville	CAEN	IFS	Bureau 1 - Groupe scolaire Pasteur - rue Pierre de Coubertin - Bureau centralisateur	impasse du Vert Galant	0	0
301		Giberville	CAEN	IFS	Bureau 1 - Groupe scolaire Pasteur - rue Pierre de Coubertin - Bureau centralisateur	impasse Léo Ferré	0	0
301		Giberville	CAEN	IFS	Bureau 1 - Groupe scolaire Pasteur - rue Pierre de Coubertin - Bureau centralisateur	place de l'Hôtel de Ville	0	0
301		Giberville	CAEN	IFS	Bureau 1 - Groupe scolaire Pasteur - rue Pierre de Coubertin - Bureau centralisateur	route de Rouen	0	0
301		Giberville	CAEN	IFS	Bureau 1 - Groupe scolaire Pasteur - rue Pierre de Coubertin - Bureau centralisateur	rue Bernard Bécherel	0	0
301		Giberville	CAEN	IFS	Bureau 1 - Groupe scolaire Pasteur - rue Pierre de Coubertin - Bureau centralisateur	rue de la Fosse à Terre	0	0
301		Giberville	CAEN	IFS	Bureau 1 - Groupe scolaire Pasteur - rue Pierre de Coubertin - Bureau centralisateur	rue de la Gare	0	0
301		Giberville	CAEN	IFS	Bureau 1 - Groupe scolaire Pasteur - rue Pierre de Coubertin - Bureau centralisateur	rue de la Garenne	0	0
301		Giberville	CAEN	IFS	Bureau 1 - Groupe scolaire Pasteur - rue Pierre de Coubertin - Bureau centralisateur	rue de la Montagne	0	0
301		Giberville	CAEN	IFS	Bureau 1 - Groupe scolaire Pasteur - rue Pierre de Coubertin - Bureau centralisateur	rue de la Plaine	0	0
301		Giberville	CAEN	IFS	Bureau 1 - Groupe scolaire Pasteur - rue Pierre de Coubertin - Bureau centralisateur	rue de l'Eglise (du n°1 au n°15 et du n°2 au n°20)	0	0
301		Giberville	CAEN	IFS	Bureau 1 - Groupe scolaire Pasteur - rue Pierre de Coubertin - Bureau centralisateur	rue des Ecoles	0	0
301		Giberville	CAEN	IFS	Bureau 1 - Groupe scolaire Pasteur - rue Pierre de Coubertin - Bureau centralisateur	rue du Centre	0	0
301		Giberville	CAEN	IFS	Bureau 1 - Groupe scolaire Pasteur - rue Pierre de Coubertin - Bureau centralisateur	rue du Marais	0	0
301		Giberville	CAEN	IFS	Bureau 1 - Groupe scolaire Pasteur - rue Pierre de Coubertin - Bureau centralisateur	rue Guy Môquet	0	0
301		Giberville	CAEN	IFS	Bureau 1 - Groupe scolaire Pasteur - rue Pierre de Coubertin - Bureau centralisateur	rue Jacques Brel	0	0
301		Giberville	CAEN	IFS	Bureau 1 - Groupe scolaire Pasteur - rue Pierre de Coubertin - Bureau centralisateur	rue Pasteur	0	0

INSEE	INSEE (ancien)	COMMUNE	ARRT	CANTON	ADRESSE BV	ELECTEURS DOMICILIES	Nb BV commune	BV (vérif)
301		Giberville	CAEN	IFS	Bureau 1 - Groupe scolaire Pasteur - rue Pierre de Coubertin - Bureau centralisateur	ZI du Martray	0	0
301		Giberville	CAEN	IFS	Bureau 1 - Groupe scolaire Pasteur - rue Pierre de Coubertin - Bureau centralisateur	rue François Villon	0	0
301		Giberville	CAEN	IFS	**Bureau 2 - Groupe scolaire Pasteur - rue Pierre de Coubertin**	rue Albert Camus	0	0
301		Giberville	CAEN	IFS	Bureau 2 - Groupe scolaire Pasteur - rue Pierre de Coubertin	rue Alexandre Delforge	**0**	**1**
301		Giberville	CAEN	IFS	Bureau 2 - Groupe scolaire Pasteur - rue Pierre de Coubertin	rue Alexandre Dumas	0	0
301		Giberville	CAEN	IFS	Bureau 2 - Groupe scolaire Pasteur - rue Pierre de Coubertin	rue Alphonse Daudet	0	0
301		Giberville	CAEN	IFS	Bureau 2 - Groupe scolaire Pasteur - rue Pierre de Coubertin	Rue Ambroise Croizat	0	0
301		Giberville	CAEN	IFS	Bureau 2 - Groupe scolaire Pasteur - rue Pierre de Coubertin	rue André Gide	0	0
301		Giberville	CAEN	IFS	Bureau 2 - Groupe scolaire Pasteur - rue Pierre de Coubertin	rue André Lebastard	0	0
301		Giberville	CAEN	IFS	Bureau 2 - Groupe scolaire Pasteur - rue Pierre de Coubertin	rue André Lenormand	0	0
301		Giberville	CAEN	IFS	Bureau 2 - Groupe scolaire Pasteur - rue Pierre de Coubertin	rue Bernard Zajewski	0	0
301		Giberville	CAEN	IFS	Bureau 2 - Groupe scolaire Pasteur - rue Pierre de Coubertin	rue Calmette	0	0
301		Giberville	CAEN	IFS	Bureau 2 - Groupe scolaire Pasteur - rue Pierre de Coubertin	rue de la Fraternité	0	0
301		Giberville	CAEN	IFS	Bureau 2 - Groupe scolaire Pasteur - rue Pierre de Coubertin	rue de l'Egalité	0	0
301		Giberville	CAEN	IFS	Bureau 2 - Groupe scolaire Pasteur - rue Pierre de Coubertin	rue Denis Diderot	0	0
301		Giberville	CAEN	IFS	Bureau 2 - Groupe scolaire Pasteur - rue Pierre de Coubertin	rue des Acacias	0	0
301		Giberville	CAEN	IFS	Bureau 2 - Groupe scolaire Pasteur - rue Pierre de Coubertin	rue du Docteur Roux	0	0
301		Giberville	CAEN	IFS	Bureau 2 - Groupe scolaire Pasteur - rue Pierre de Coubertin	rue Elsa Triolet	0	0
301		Giberville	CAEN	IFS	Bureau 2 - Groupe scolaire Pasteur - rue Pierre de Coubertin	rue François de Malherbe	0	0
301		Giberville	CAEN	IFS	Bureau 2 - Groupe scolaire Pasteur - rue Pierre de Coubertin	rue George Sand	0	0
301		Giberville	CAEN	IFS	Bureau 2 - Groupe scolaire Pasteur - rue Pierre de Coubertin	rue Georges Brassens	0	0
301		Giberville	CAEN	IFS	Bureau 2 - Groupe scolaire Pasteur - rue Pierre de Coubertin	rue Guy de Maupassant	0	0
301		Giberville	CAEN	IFS	Bureau 2 - Groupe scolaire Pasteur - rue Pierre de Coubertin	rue Harry Hawkins	0	0
301		Giberville	CAEN	IFS	Bureau 2 - Groupe scolaire Pasteur - rue Pierre de Coubertin	rue Jean de la Fontaine	0	0
301		Giberville	CAEN	IFS	Bureau 2 - Groupe scolaire Pasteur - rue Pierre de Coubertin	rue Jean Genet	0	0
301		Giberville	CAEN	IFS	Bureau 2 - Groupe scolaire Pasteur - rue Pierre de Coubertin	Rue Jean Moulin	0	0
301		Giberville	CAEN	IFS	Bureau 2 - Groupe scolaire Pasteur - rue Pierre de Coubertin	rue Marie Curie	0	0
301		Giberville	CAEN	IFS	Bureau 2 - Groupe scolaire Pasteur - rue Pierre de Coubertin	rue Nelson Mandela	0	0
301		Giberville	CAEN	IFS	Bureau 2 - Groupe scolaire Pasteur - rue Pierre de Coubertin	rue Pierre de Coubertin	0	0
301		Giberville	CAEN	IFS	Bureau 2 - Groupe scolaire Pasteur - rue Pierre de Coubertin	rue Victor Hugo	0	0
301		Giberville	CAEN	IFS	Bureau 2 - Groupe scolaire Pasteur - rue Pierre de Coubertin	Rue Voltaire	0	0
301		Giberville	CAEN	IFS	**Bureau 3 - Groupe scolaire Pasteur - rue Pierre de Coubertin**	avenue Jules Ferry	**0**	**1**
301		Giberville	CAEN	IFS	Bureau 3 - Groupe scolaire Pasteur - rue Pierre de Coubertin	impasse Uranus	0	0
301		Giberville	CAEN	IFS	Bureau 3 - Groupe scolaire Pasteur - rue Pierre de Coubertin	résidence des Carlettes	0	0
301		Giberville	CAEN	IFS	Bureau 3 - Groupe scolaire Pasteur - rue Pierre de Coubertin	rue Arthur Rimbaud	0	0
301		Giberville	CAEN	IFS	Bureau 3 - Groupe scolaire Pasteur - rue Pierre de Coubertin	rue Daniel Godderidge	0	0
301		Giberville	CAEN	IFS	Bureau 3 - Groupe scolaire Pasteur - rue Pierre de Coubertin	rue de Beaumont	0	0
301		Giberville	CAEN	IFS	Bureau 3 - Groupe scolaire Pasteur - rue Pierre de Coubertin	rue de la Libération	0	0
301		Giberville	CAEN	IFS	Bureau 3 - Groupe scolaire Pasteur - rue Pierre de Coubertin	rue de la Liberté	0	0
301		Giberville	CAEN	IFS	Bureau 3 - Groupe scolaire Pasteur - rue Pierre de Coubertin	Rue de la nuit étoilée	0	0
301		Giberville	CAEN	IFS	Bureau 3 - Groupe scolaire Pasteur - rue Pierre de Coubertin	rue des Carlettes	0	0
301		Giberville	CAEN	IFS	Bureau 3 - Groupe scolaire Pasteur - rue Pierre de Coubertin	rue des Cités / centre	0	0
301		Giberville	CAEN	IFS	Bureau 3 - Groupe scolaire Pasteur - rue Pierre de Coubertin	rue des Frères Lumière	0	0
301		Giberville	CAEN	IFS	Bureau 3 - Groupe scolaire Pasteur - rue Pierre de Coubertin	rue des Peupliers	0	0
301		Giberville	CAEN	IFS	Bureau 3 - Groupe scolaire Pasteur - rue Pierre de Coubertin	rue du 19 mars 1962	0	0
301		Giberville	CAEN	IFS	Bureau 3 - Groupe scolaire Pasteur - rue Pierre de Coubertin	rue du Calvaire	0	0
301		Giberville	CAEN	IFS	Bureau 3 - Groupe scolaire Pasteur - rue Pierre de Coubertin	Rue du déjeuner sur l'herbe	0	0
301		Giberville	CAEN	IFS	Bureau 3 - Groupe scolaire Pasteur - rue Pierre de Coubertin	Rue du jardin des délices	0	0
301		Giberville	CAEN	IFS	Bureau 3 - Groupe scolaire Pasteur - rue Pierre de Coubertin	rue du XXème siècle	0	0
301		Giberville	CAEN	IFS	Bureau 3 - Groupe scolaire Pasteur - rue Pierre de Coubertin	rue Fernand Léger	0	0
301		Giberville	CAEN	IFS	Bureau 3 - Groupe scolaire Pasteur - rue Pierre de Coubertin	rue Guillaume Apollinaire	0	0
301		Giberville	CAEN	IFS	Bureau 3 - Groupe scolaire Pasteur - rue Pierre de Coubertin	rue Jean Effel	0	0
301		Giberville	CAEN	IFS	Bureau 3 - Groupe scolaire Pasteur - rue Pierre de Coubertin	rue Jean Roger	0	0
301		Giberville	CAEN	IFS	Bureau 3 - Groupe scolaire Pasteur - rue Pierre de Coubertin	rue Jean Vilar	0	0
301		Giberville	CAEN	IFS	Bureau 3 - Groupe scolaire Pasteur - rue Pierre de Coubertin	rue Max Ernst	0	0
301		Giberville	CAEN	IFS	Bureau 3 - Groupe scolaire Pasteur - rue Pierre de Coubertin	rue Pablo Picasso	0	0
301		Giberville	CAEN	IFS	Bureau 3 - Groupe scolaire Pasteur - rue Pierre de Coubertin	rue Paul Eluard	0	0
301		Giberville	CAEN	IFS	Bureau 3 - Groupe scolaire Pasteur - rue Pierre de Coubertin	rue Paul Verlaine	0	0
301		Giberville	CAEN	IFS	Bureau 3 - Groupe scolaire Pasteur - rue Pierre de Coubertin	rue Traversière	0	0
301		Giberville	CAEN	IFS	Bureau 3 - Groupe scolaire Pasteur - rue Pierre de Coubertin	avenue des Métallos	0	0
301		Giberville	CAEN	IFS	Bureau 3 - Groupe scolaire Pasteur - rue Pierre de Coubertin	avenue de l'Eternel printemps	0	0
301		Giberville	CAEN	IFS	Bureau 3 - Groupe scolaire Pasteur - rue Pierre de Coubertin	rue de l'Arbre argenté	0	0
301		Giberville	CAEN	IFS	Bureau 3 - Groupe scolaire Pasteur - rue Pierre de Coubertin	rue de l'Heure exquise	0	0
301		Giberville	CAEN	IFS	Bureau 3 - Groupe scolaire Pasteur - rue Pierre de Coubertin	rue des Danseuses bleues	0	0
301		Giberville	CAEN	IFS	Bureau 4 - Stade Claude Bozec - rue des Cités	allée de la Pigeonnière	0	0
301		Giberville	CAEN	IFS	**Bureau 4 - Stade Claude Bozec - rue des Cités**	allée de l'Abbé Pierre	**0**	**1**
301		Giberville	CAEN	IFS	Bureau 4 - Stade Claude Bozec - rue des Cités	allée des Bouleaux	0	0
301		Giberville	CAEN	IFS	Bureau 4 - Stade Claude Bozec - rue des Cités	allée des Campanules	0	0
301		Giberville	CAEN	IFS	Bureau 4 - Stade Claude Bozec - rue des Cités	allée des Ormelets	0	0
301		Giberville	CAEN	IFS	Bureau 4 - Stade Claude Bozec - rue des Cités	allée des Sapins	0	0
301		Giberville	CAEN	IFS	Bureau 4 - Stade Claude Bozec - rue des Cités	allée du Prieuré	0	0

INSEE	INSEE (ancien)	COMMUNE	ARRT	CANTON	ADRESSE BV	ELECTEURS DOMICILIES	Nb BV commune	BV (vérif)
301		Giberville	CAEN	IFS	Bureau 4 - Stade Claude Bozec - rue des Cités	allée Saint Simon	0	0
301		Giberville	CAEN	IFS	Bureau 4 - Stade Claude Bozec - rue des Cités	avenue Cavalière	0	0
301		Giberville	CAEN	IFS	Bureau 4 - Stade Claude Bozec - rue des Cités	avenue du Point du Jour	0	0
301		Giberville	CAEN	IFS	Bureau 4 - Stade Claude Bozec - rue des Cités	chemin de Mondeville	0	0
301		Giberville	CAEN	IFS	Bureau 4 - Stade Claude Bozec - rue des Cités	impasse de la Licorne	0	0
301		Giberville	CAEN	IFS	Bureau 4 - Stade Claude Bozec - rue des Cités	impasse de l'Aurore	0	0
301		Giberville	CAEN	IFS	Bureau 4 - Stade Claude Bozec - rue des Cités	impasse des Cerisiers	0	0
301		Giberville	CAEN	IFS	Bureau 4 - Stade Claude Bozec - rue des Cités	impasse des Œillets	0	0
301		Giberville	CAEN	IFS	Bureau 4 - Stade Claude Bozec - rue des Cités	place du Bourrelier	0	0
301		Giberville	CAEN	IFS	Bureau 4 - Stade Claude Bozec - rue des Cités	rue de la Forge	0	0
301		Giberville	CAEN	IFS	Bureau 4 - Stade Claude Bozec - rue des Cités	rue de la Motte du Houx	0	0
301		Giberville	CAEN	IFS	Bureau 4 - Stade Claude Bozec - rue des Cités	rue de l'Eglise (du n°21 au n°35 et du n°30 au n °52)	0	0
301		Giberville	CAEN	IFS	Bureau 4 - Stade Claude Bozec - rue des Cités	rue des Bleuets	0	0
301		Giberville	CAEN	IFS	Bureau 4 - Stade Claude Bozec - rue des Cités	rue des Champs Fleuris	0	0
301		Giberville	CAEN	IFS	Bureau 4 - Stade Claude Bozec - rue des Cités	rue des Charmilles	0	0
301		Giberville	CAEN	IFS	Bureau 4 - Stade Claude Bozec - rue des Cités	rue des Cités / Plateau	0	0
301		Giberville	CAEN	IFS	Bureau 4 - Stade Claude Bozec - rue des Cités	rue des Coquelicots	0	0
301		Giberville	CAEN	IFS	Bureau 4 - Stade Claude Bozec - rue des Cités	rue des Eglantiers	0	0
301		Giberville	CAEN	IFS	Bureau 4 - Stade Claude Bozec - rue des Cités	rue des Etriers	0	0
301		Giberville	CAEN	IFS	Bureau 4 - Stade Claude Bozec - rue des Cités	rue des Lauriers	0	0
301		Giberville	CAEN	IFS	Bureau 4 - Stade Claude Bozec - rue des Cités	rue des Marguerites	0	0
301		Giberville	CAEN	IFS	Bureau 4 - Stade Claude Bozec - rue des Cités	rue du Bois	0	0
301		Giberville	CAEN	IFS	Bureau 4 - Stade Claude Bozec - rue des Cités	rue du Clos Neuf	0	0
301		Giberville	CAEN	IFS	Bureau 4 - Stade Claude Bozec - rue des Cités	rue du Fer à Cheval	0	0
301		Giberville	CAEN	IFS	Bureau 4 - Stade Claude Bozec - rue des Cités	rue du Maréchal Ferrant	0	0
309		Gouvix	CAEN	THURY HARCOURT	Mairie		1	1
310		Grainville-Langannerie	CAEN	THURY HARCOURT	Mairie		1	1
311		Grainville-sur-Odon	CAEN	EVRECY	Mairie		1	1
319		Grentheville	CAEN	EVRECY	Mairie		1	1
320		Grimbosq	CAEN	THURY HARCOURT	Mairie		1	1
325		Hermanville-sur-Mer	CAEN	OUISTREHAM	**Bureau 1 - La Ferme - pôle enfance jeunesse socioculturel - 37 Grande Rue - bureau centralisateur**	allée des Tilleuls	**3**	**1**
325		Hermanville-sur-Mer	CAEN	OUISTREHAM	Bureau 1 - La Ferme - pôle enfance jeunesse socioculturel - 27 Grande Rue - bureau centralisateur	allée du verger	0	0
325		Hermanville-sur-Mer	CAEN	OUISTREHAM	Bureau 1 - La Ferme - pôle enfance jeunesse socioculturel - 27 Grande Rue - bureau centralisateur	allée Tangmere	0	0
325		Hermanville-sur-Mer	CAEN	OUISTREHAM	Bureau 1 - La Ferme - pôle enfance jeunesse socioculturel - 27 Grande Rue - bureau centralisateur	avenue du Clos Hébert	0	0
325		Hermanville-sur-Mer	CAEN	OUISTREHAM	Bureau 1 - La Ferme - pôle enfance jeunesse socioculturel - 27 Grande Rue - bureau centralisateur	avenue Harold Pickersgill	0	0
325		Hermanville-sur-Mer	CAEN	OUISTREHAM	Bureau 1 - La Ferme - pôle enfance jeunesse socioculturel - 27 Grande Rue - bureau centralisateur	avenue Simone Weill	0	0
325		Hermanville-sur-Mer	CAEN	OUISTREHAM	Bureau 1 - La Ferme - pôle enfance jeunesse socioculturel - 27 Grande Rue - bureau centralisateur	chemin aux Romains	0	0
325		Hermanville-sur-Mer	CAEN	OUISTREHAM	Bureau 1 - La Ferme - pôle enfance jeunesse socioculturel - 27 Grande Rue - bureau centralisateur	chemin de Calais	0	0
325		Hermanville-sur-Mer	CAEN	OUISTREHAM	Bureau 1 - La Ferme - pôle enfance jeunesse socioculturel - 27 Grande Rue - bureau centralisateur	chemin de Plumetot	0	0
325		Hermanville-sur-Mer	CAEN	OUISTREHAM	Bureau 1 - La Ferme - pôle enfance jeunesse socioculturel - 27 Grande Rue - bureau centralisateur	Grande Rue	0	0
325		Hermanville-sur-Mer	CAEN	OUISTREHAM	Bureau 1 - La Ferme - pôle enfance jeunesse socioculturel - 27 Grande Rue - bureau centralisateur	impasse des Erables	0	0
325		Hermanville-sur-Mer	CAEN	OUISTREHAM	Bureau 1 - La Ferme - pôle enfance jeunesse socioculturel - 27 Grande Rue - bureau centralisateur	impasse des Marronniers	0	0
325		Hermanville-sur-Mer	CAEN	OUISTREHAM	Bureau 1 - La Ferme - pôle enfance jeunesse socioculturel - 27 Grande Rue - bureau centralisateur	impasse des Tilleuls	0	0
325		Hermanville-sur-Mer	CAEN	OUISTREHAM	Bureau 1 - La Ferme - pôle enfance jeunesse socioculturel - 27 Grande Rue - bureau centralisateur	impasse Vasnier	0	0
325		Hermanville-sur-Mer	CAEN	OUISTREHAM	Bureau 1 - La Ferme - pôle enfance jeunesse socioculturel - 27 Grande Rue - bureau centralisateur	place de la Liberté	0	0
325		Hermanville-sur-Mer	CAEN	OUISTREHAM	Bureau 1 - La Ferme - pôle enfance jeunesse socioculturel - 27 Grande Rue - bureau centralisateur	route de Caen	0	0
325		Hermanville-sur-Mer	CAEN	OUISTREHAM	Bureau 1 - La Ferme - pôle enfance jeunesse socioculturel - 27 Grande Rue - bureau centralisateur	rue Annie Girardot	0	0
325		Hermanville-sur-Mer	CAEN	OUISTREHAM	Bureau 1 - La Ferme - pôle enfance jeunesse socioculturel - 27 Grande Rue - bureau centralisateur	rue Casimir Hébert	0	0
325		Hermanville-sur-Mer	CAEN	OUISTREHAM	Bureau 1 - La Ferme - pôle enfance jeunesse socioculturel - 27 Grande Rue - bureau centralisateur	rue Danièle Mitterrand	0	0
325		Hermanville-sur-Mer	CAEN	OUISTREHAM	Bureau 1 - La Ferme - pôle enfance jeunesse socioculturel - 27 Grande Rue - bureau centralisateur	Rue de la Croix Rose	0	0
325		Hermanville-sur-Mer	CAEN	OUISTREHAM	Bureau 1 - La Ferme - pôle enfance jeunesse socioculturel - 27 Grande Rue - bureau centralisateur	rue de la Délivrande	0	0
325		Hermanville-sur-Mer	CAEN	OUISTREHAM	Bureau 1 - La Ferme - pôle enfance jeunesse socioculturel - 27 Grande Rue - bureau centralisateur	rue de la Haie aux Fèves	0	0
325		Hermanville-sur-Mer	CAEN	OUISTREHAM	Bureau 1 - La Ferme - pôle enfance jeunesse socioculturel - 27 Grande Rue - bureau centralisateur	rue de Troarn	0	0
325		Hermanville-sur-Mer	CAEN	OUISTREHAM	Bureau 1 - La Ferme - pôle enfance jeunesse socioculturel - 27 Grande Rue - bureau centralisateur	rue des Ecoles	0	0
325		Hermanville-sur-Mer	CAEN	OUISTREHAM	Bureau 1 - La Ferme - pôle enfance jeunesse socioculturel - 27 Grande Rue - bureau centralisateur	rue du bac du Port	0	0
325		Hermanville-sur-Mer	CAEN	OUISTREHAM	Bureau 1 - La Ferme - pôle enfance jeunesse socioculturel - 27 Grande Rue - bureau centralisateur	rue du Champ Fleuri	0	0
325		Hermanville-sur-Mer	CAEN	OUISTREHAM	Bureau 1 - La Ferme - pôle enfance jeunesse socioculturel - 27 Grande Rue - bureau centralisateur	rue du Clos Caillet	0	0
325		Hermanville-sur-Mer	CAEN	OUISTREHAM	Bureau 1 - La Ferme - pôle enfance jeunesse socioculturel - 27 Grande Rue - bureau centralisateur	rue du Tour de Ville	0	0
326		Hermanville-sur-Mer	CAEN	OUISTREHAM	Bureau 1 - La Ferme - pôle enfance jeunesse socioculturel - 27 Grande Rue - bureau centralisateur	rue Edmonde Charles-Roux	0	0
325		Hermanville-sur-Mer	CAEN	OUISTREHAM	Bureau 1 - La Ferme - pôle enfance jeunesse socioculturel - 27 Grande Rue - bureau centralisateur	rue Guy Baudry	0	0
325		Hermanville-sur-Mer	CAEN	OUISTREHAM	Bureau 1 - La Ferme - pôle enfance jeunesse socioculturel - 27 Grande Rue - bureau centralisateur	rue Jean Moulin	0	0
325		Hermanville-sur-Mer	CAEN	OUISTREHAM	Bureau 1 - La Ferme - pôle enfance jeunesse socioculturel - 27 Grande Rue - bureau centralisateur	rue Jean Sarrazin	0	0
325		Hermanville-sur-Mer	CAEN	OUISTREHAM	Bureau 1 - La Ferme - pôle enfance jeunesse socioculturel - 27 Grande Rue - bureau centralisateur	rue Jeanne Moreau	0	0
325		Hermanville-sur-Mer	CAEN	OUISTREHAM	Bureau 1 - La Ferme - pôle enfance jeunesse socioculturel - 27 Grande Rue - bureau centralisateur	rue Madame Henri Spriet	0	0
325		Hermanville-sur-Mer	CAEN	OUISTREHAM	Bureau 1 - La Ferme - pôle enfance jeunesse socioculturel - 27 Grande Rue - bureau centralisateur	rue Michèle Morgan	0	0
325		Hermanville-sur-Mer	CAEN	OUISTREHAM	Bureau 1 - La Ferme - pôle enfance jeunesse socioculturel - 27 Grande Rue - bureau centralisateur	rue Verte	0	0
325		Hermanville-sur-Mer	CAEN	OUISTREHAM	**Bureau 2 - La Ferme - pôle enfance jeunesse socioculturel - 37 Grande Rue**	allée des Coquelicots	**0**	**1**
325		Hermanville-sur-Mer	CAEN	OUISTREHAM	Bureau 2 - La Ferme - pôle enfance jeunesse socioculturel - 37 Grande Rue	Allée des Doris	0	0
325		Hermanville-sur-Mer	CAEN	OUISTREHAM	Bureau 2 - La Ferme - pôle enfance jeunesse socioculturel - 37 Grande Rue	allée des Picoteux	0	0
325		Hermanville-sur-Mer	CAEN	OUISTREHAM	Bureau 2 - La Ferme - pôle enfance jeunesse socioculturel - 37 Grande Rue	allée des Violettes	0	0

INSEE	INSEE (ancien)	COMMUNE	ARRT	CANTON	ADRESSE BV	ELECTEURS DOMICILIES	Nb BV commune	BV (vérif)
325		Hermanville-sur-Mer	CAEN	OUISTREHAM	Bureau 2 - La Ferme - pôle enfance jeunesse socioculturel - 37 Grande Rue	Avenue Albert camus	0	0
325		Hermanville-sur-Mer	CAEN	OUISTREHAM	Bureau 2 - La Ferme - pôle enfance jeunesse socioculturel - 37 Grande Rue	Avenue André Malraux	0	0
325		Hermanville-sur-Mer	CAEN	OUISTREHAM	Bureau 2 - La Ferme - pôle enfance jeunesse socioculturel - 37 Grande Rue	avenue François Mitterand	0	0
325		Hermanville-sur-Mer	CAEN	OUISTREHAM	Bureau 2 - La Ferme - pôle enfance jeunesse socioculturel - 37 Grande Rue	Avenue Nelson Mandela	0	0
325		Hermanville-sur-Mer	CAEN	OUISTREHAM	Bureau 2 - La Ferme - pôle enfance jeunesse socioculturel - 37 Grande Rue	chemin des Clos	0	0
325		Hermanville-sur-Mer	CAEN	OUISTREHAM	Bureau 2 - La Ferme - pôle enfance jeunesse socioculturel - 37 Grande Rue	chemin du Douet	0	0
325		Hermanville-sur-Mer	CAEN	OUISTREHAM	Bureau 2 - La Ferme - pôle enfance jeunesse socioculturel - 37 Grande Rue	impasse de la Crutte	0	0
325		Hermanville-sur-Mer	CAEN	OUISTREHAM	Bureau 2 - La Ferme - pôle enfance jeunesse socioculturel - 37 Grande Rue	impasse Le Becq	0	0
325		Hermanville-sur-Mer	CAEN	OUISTREHAM	Bureau 2 - La Ferme - pôle enfance jeunesse socioculturel - 37 Grande Rue	résidence de l'Ormoie	0	0
325		Hermanville-sur-Mer	CAEN	OUISTREHAM	Bureau 2 - La Ferme - pôle enfance jeunesse socioculturel - 37 Grande Rue	route de Lion	0	0
325		Hermanville-sur-Mer	CAEN	OUISTREHAM	Bureau 2 - La Ferme - pôle enfance jeunesse socioculturel - 37 Grande Rue	rue Amiral Giret	0	0
325		Hermanville-sur-Mer	CAEN	OUISTREHAM	Bureau 2 - La Ferme - pôle enfance jeunesse socioculturel - 37 Grande Rue	rue Chambois	0	0
325		Hermanville-sur-Mer	CAEN	OUISTREHAM	Bureau 2 - La Ferme - pôle enfance jeunesse socioculturel - 37 Grande Rue	rue d'Angerville	0	0
325		Hermanville-sur-Mer	CAEN	OUISTREHAM	Bureau 2 - La Ferme - pôle enfance jeunesse socioculturel - 37 Grande Rue	rue de la Bergerie	0	0
325		Hermanville-sur-Mer	CAEN	OUISTREHAM	Bureau 2 - La Ferme - pôle enfance jeunesse socioculturel - 37 Grande Rue	rue de la Canardière	0	0
325		Hermanville-sur-Mer	CAEN	OUISTREHAM	Bureau 2 - La Ferme - pôle enfance jeunesse socioculturel - 37 Grande Rue	rue de la Grange	0	0
328		Hermanville-sur-Mer	CAEN	OUISTREHAM	Bureau 2 - La Ferme - pôle enfance jeunesse socioculturel - 37 Grande Rue	rue de la Laiterie	0	0
325		Hermanville-sur-Mer	CAEN	OUISTREHAM	Bureau 2 - La Ferme - pôle enfance jeunesse socioculturel - 37 Grande Rue	rue de la Mare aux Fanets	0	0
327		Hermanville-sur-Mer	CAEN	OUISTREHAM	Bureau 2 - La Ferme - pôle enfance jeunesse socioculturel - 37 Grande Rue	rue de l'Avenir	0	0
327		Hermanville-sur-Mer	CAEN	OUISTREHAM	Bureau 2 - La Ferme - pôle enfance jeunesse socioculturel - 37 Grande Rue	rue de Luc	0	0
327		Hermanville-sur-Mer	CAEN	OUISTREHAM	Bureau 2 - La Ferme - pôle enfance jeunesse socioculturel - 37 Grande Rue	rue des Alouettes	0	0
325		Hermanville-sur-Mer	CAEN	OUISTREHAM	Bureau 2 - La Ferme - pôle enfance jeunesse socioculturel - 37 Grande Rue	rue des Jonquilles	0	0
325		Hermanville-sur-Mer	CAEN	OUISTREHAM	Bureau 2 - La Ferme - pôle enfance jeunesse socioculturel - 37 Grande Rue	rue des Mouettes	0	0
325		Hermanville-sur-Mer	CAEN	OUISTREHAM	Bureau 2 - La Ferme - pôle enfance jeunesse socioculturel - 37 Grande Rue	rue des Pinsons	0	0
325		Hermanville-sur-Mer	CAEN	OUISTREHAM	Bureau 2 - La Ferme - pôle enfance jeunesse socioculturel - 37 Grande Rue	rue du Captain Arthur Gardner	0	0
325		Hermanville-sur-Mer	CAEN	OUISTREHAM	Bureau 2 - La Ferme - pôle enfance jeunesse socioculturel - 37 Grande Rue	rue du Cimetière Anglais	0	0
325		Hermanville-sur-Mer	CAEN	OUISTREHAM	Bureau 2 - La Ferme - pôle enfance jeunesse socioculturel - 37 Grande Rue	rue du Croiseur Durban	0	0
325		Hermanville-sur-Mer	CAEN	OUISTREHAM	Bureau 2 - La Ferme - pôle enfance jeunesse socioculturel - 37 Grande Rue	rue du Croiseur Sumatra	0	0
325		Hermanville-sur-Mer	CAEN	OUISTREHAM	Bureau 2 - La Ferme - pôle enfance jeunesse socioculturel - 37 Grande Rue	rue du Prat	0	0
325		Hermanville-sur-Mer	CAEN	OUISTREHAM	Bureau 2 - La Ferme - pôle enfance jeunesse socioculturel - 37 Grande Rue	rue du Pressoir	0	0
325		Hermanville-sur-Mer	CAEN	OUISTREHAM	Bureau 2 - La Ferme - pôle enfance jeunesse socioculturel - 37 Grande Rue	rue du Vieux Paitis	0	0
325		Hermanville-sur-Mer	CAEN	OUISTREHAM	Bureau 2 - La Ferme - pôle enfance jeunesse socioculturel - 37 Grande Rue	rue Hervé Le Roy	0	0
325		Hermanville-sur-Mer	CAEN	OUISTREHAM	**Bureau 3 - La Ferme - pôle enfance jeunesse socioculturel - 37 Grande Rue**	Allée Armand Fichot	**0**	**1**
325		Hermanville-sur-Mer	CAEN	OUISTREHAM	Bureau 3 - La Ferme - pôle enfance jeunesse socioculturel - 37 Grande Rue	allée de la Brise	0	0
325		Hermanville-sur-Mer	CAEN	OUISTREHAM	Bureau 3 - La Ferme - pôle enfance jeunesse socioculturel - 37 Grande Rue	Allée de l'Aquilon	0	0
325		Hermanville-sur-Mer	CAEN	OUISTREHAM	Bureau 3 - La Ferme - pôle enfance jeunesse socioculturel - 37 Grande Rue	allée de Nordet	0	0
325		Hermanville-sur-Mer	CAEN	OUISTREHAM	Bureau 3 - La Ferme - pôle enfance jeunesse socioculturel - 37 Grande Rue	Allée des Vikings	0	0
325		Hermanville-sur-Mer	CAEN	OUISTREHAM	Bureau 3 - La Ferme - pôle enfance jeunesse socioculturel - 37 Grande Rue	allée du Noroit	0	0
325		Hermanville-sur-Mer	CAEN	OUISTREHAM	Bureau 3 - La Ferme - pôle enfance jeunesse socioculturel - 37 Grande Rue	allée du Suroit	0	0
325		Hermanville-sur-Mer	CAEN	OUISTREHAM	Bureau 3 - La Ferme - pôle enfance jeunesse socioculturel - 37 Grande Rue	avenue Carnot	0	0
325		Hermanville-sur-Mer	CAEN	OUISTREHAM	Bureau 3 - La Ferme - pôle enfance jeunesse socioculturel - 37 Grande Rue	avenue du 6 juin	0	0
325		Hermanville-sur-Mer	CAEN	OUISTREHAM	Bureau 3 - La Ferme - pôle enfance jeunesse socioculturel - 37 Grande Rue	avenue Félix Faure	0	0
325		Hermanville-sur-Mer	CAEN	OUISTREHAM	Bureau 3 - La Ferme - pôle enfance jeunesse socioculturel - 37 Grande Rue	Avenue Henri Gravier	0	0
325		Hermanville-sur-Mer	CAEN	OUISTREHAM	Bureau 3 - La Ferme - pôle enfance jeunesse socioculturel - 37 Grande Rue	avenue Madame Coty	0	0
325		Hermanville-sur-Mer	CAEN	OUISTREHAM	Bureau 3 - La Ferme - pôle enfance jeunesse socioculturel - 37 Grande Rue	avenue Marie-Amélie Le Fur	0	0
325		Hermanville-sur-Mer	CAEN	OUISTREHAM	Bureau 3 - La Ferme - pôle enfance jeunesse socioculturel - 37 Grande Rue	boulevard de la 3ème DIB	0	0
325		Hermanville-sur-Mer	CAEN	OUISTREHAM	Bureau 3 - La Ferme - pôle enfance jeunesse socioculturel - 37 Grande Rue	boulevard de la Mer	0	0
325		Hermanville-sur-Mer	CAEN	OUISTREHAM	Bureau 3 - La Ferme - pôle enfance jeunesse socioculturel - 37 Grande Rue	chemin des Hautes Sentes	0	0
325		Hermanville-sur-Mer	CAEN	OUISTREHAM	Bureau 3 - La Ferme - pôle enfance jeunesse socioculturel - 37 Grande Rue	chemin des Ombrages	0	0
325		Hermanville-sur-Mer	CAEN	OUISTREHAM	Bureau 3 - La Ferme - pôle enfance jeunesse socioculturel - 37 Grande Rue	chemin du Hamel	0	0
325		Hermanville-sur-Mer	CAEN	OUISTREHAM	Bureau 3 - La Ferme - pôle enfance jeunesse socioculturel - 37 Grande Rue	chemin du Moulin	0	0
325		Hermanville-sur-Mer	CAEN	OUISTREHAM	Bureau 3 - La Ferme - pôle enfance jeunesse socioculturel - 37 Grande Rue	Clos du Moulin	0	0
325		Hermanville-sur-Mer	CAEN	OUISTREHAM	Bureau 3 - La Ferme - pôle enfance jeunesse socioculturel - 37 Grande Rue	Passage de la grande ronde	0	0
325		Hermanville-sur-Mer	CAEN	OUISTREHAM	Bureau 3 - La Ferme - pôle enfance jeunesse socioculturel - 37 Grande Rue	Passage Hendle	0	0
325		Hermanville-sur-Mer	CAEN	OUISTREHAM	Bureau 3 - La Ferme - pôle enfance jeunesse socioculturel - 37 Grande Rue	place Cuirassé Courbet	0	0
325		Hermanville-sur-Mer	CAEN	OUISTREHAM	Bureau 3 - La Ferme - pôle enfance jeunesse socioculturel - 37 Grande Rue	place de la 3ème DIB	0	0
325		Hermanville-sur-Mer	CAEN	OUISTREHAM	Bureau 3 - La Ferme - pôle enfance jeunesse socioculturel - 37 Grande Rue	promenade Henri Spriet	0	0
325		Hermanville-sur-Mer	CAEN	OUISTREHAM	Bureau 3 - La Ferme - pôle enfance jeunesse socioculturel - 37 Grande Rue	résidence des Tamaris	0	0
325		Hermanville-sur-Mer	CAEN	OUISTREHAM	Bureau 3 - La Ferme - pôle enfance jeunesse socioculturel - 37 Grande Rue	rue Amiral Wietzel	0	0
325		Hermanville-sur-Mer	CAEN	OUISTREHAM	Bureau 3 - La Ferme - pôle enfance jeunesse socioculturel - 37 Grande Rue	rue Beauséjour	0	0
325		Hermanville-sur-Mer	CAEN	OUISTREHAM	Bureau 3 - La Ferme - pôle enfance jeunesse socioculturel - 37 Grande Rue	rue Blanche Rose	0	0
325		Hermanville-sur-Mer	CAEN	OUISTREHAM	Bureau 3 - La Ferme - pôle enfance jeunesse socioculturel - 37 Grande Rue	rue de Cherbourg	0	0
325		Hermanville-sur-Mer	CAEN	OUISTREHAM	Bureau 3 - La Ferme - pôle enfance jeunesse socioculturel - 37 Grande Rue	rue de Compiègne	0	0
325		Hermanville-sur-Mer	CAEN	OUISTREHAM	Bureau 3 - La Ferme - pôle enfance jeunesse socioculturel - 37 Grande Rue	rue de Fécamp	0	0
325		Hermanville-sur-Mer	CAEN	OUISTREHAM	Bureau 3 - La Ferme - pôle enfance jeunesse socioculturel - 37 Grande Rue	rue de la Rosière	0	0
325		Hermanville-sur-Mer	CAEN	OUISTREHAM	Bureau 3 - La Ferme - pôle enfance jeunesse socioculturel - 37 Grande Rue	rue de Pont l'Evêque	0	0
325		Hermanville-sur-Mer	CAEN	OUISTREHAM	Bureau 3 - La Ferme - pôle enfance jeunesse socioculturel - 37 Grande Rue	rue de Reims	0	0
325		Hermanville-sur-Mer	CAEN	OUISTREHAM	Bureau 3 - La Ferme - pôle enfance jeunesse socioculturel - 37 Grande Rue	rue de Rouen	0	0
325		Hermanville-sur-Mer	CAEN	OUISTREHAM	Bureau 3 - La Ferme - pôle enfance jeunesse socioculturel - 37 Grande Rue	rue de Senlis	0	0
325		Hermanville-sur-Mer	CAEN	OUISTREHAM	Bureau 3 - La Ferme - pôle enfance jeunesse socioculturel - 37 Grande Rue	rue de Verdun	0	0
325		Hermanville-sur-Mer	CAEN	OUISTREHAM	Bureau 3 - La Ferme - pôle enfance jeunesse socioculturel - 37 Grande Rue	rue des Alizés	0	0

INSEE	INSEE (ancien)	COMMUNE	ARRT	CANTON	ADRESSE BV	ELECTEURS DOMICILIES	Nb BV commune	BV (vérif)
325		Hermanville-sur-Mer	CAEN	OUISTREHAM	Bureau 3 - La Ferme - pôle enfance jeunesse socioculturel - 37 Grande Rue	rue des Larentides	0	0
325		Hermanville-sur-Mer	CAEN	OUISTREHAM	Bureau 3 - La Ferme - pôle enfance jeunesse socioculturel - 37 Grande Rue	rue des Roseaux	0	0
325		Hermanville-sur-Mer	CAEN	OUISTREHAM	Bureau 3 - La Ferme - pôle enfance jeunesse socioculturel - 37 Grande Rue	rue des Sternes	0	0
325		Hermanville-sur-Mer	CAEN	OUISTREHAM	Bureau 3 - La Ferme - pôle enfance jeunesse socioculturel - 37 Grande Rue	rue des Verts Prés	0	0
325		Hermanville-sur-Mer	CAEN	OUISTREHAM	Bureau 3 - La Ferme - pôle enfance jeunesse socioculturel - 37 Grande Rue	rue des Vikings	0	0
325		Hermanville-sur-Mer	CAEN	OUISTREHAM	Bureau 3 - La Ferme - pôle enfance jeunesse socioculturel - 37 Grande Rue	rue du Château d'Eau	0	0
325		Hermanville-sur-Mer	CAEN	OUISTREHAM	Bureau 3 - La Ferme - pôle enfance jeunesse socioculturel - 37 Grande Rue	rue du Docteur Turgis	0	0
325		Hermanville-sur-Mer	CAEN	OUISTREHAM	Bureau 3 - La Ferme - pôle enfance jeunesse socioculturel - 37 Grande Rue	rue du Havre	0	0
325		Hermanville-sur-Mer	CAEN	OUISTREHAM	Bureau 3 - La Ferme - pôle enfance jeunesse socioculturel - 37 Grande Rue	rue du Moulin	0	0
325		Hermanville-sur-Mer	CAEN	OUISTREHAM	Bureau 3 - La Ferme - pôle enfance jeunesse socioculturel - 37 Grande Rue	rue du Pré de l'Isle	0	0
325		Hermanville-sur-Mer	CAEN	OUISTREHAM	Bureau 3 - La Ferme - pôle enfance jeunesse socioculturel - 37 Grande Rue	rue Flandres Dunkerque	0	0
325		Hermanville-sur-Mer	CAEN	OUISTREHAM	Bureau 3 - La Ferme - pôle enfance jeunesse socioculturel - 37 Grande Rue	rue Madame Pierre Duval	0	0
325		Hermanville-sur-Mer	CAEN	OUISTREHAM	Bureau 3 - La Ferme - pôle enfance jeunesse socioculturel - 37 Grande Rue	rue Nominingue	0	0
325		Hermanville-sur-Mer	CAEN	OUISTREHAM	Bureau 3 - La Ferme - pôle enfance jeunesse socioculturel - 37 Grande Rue	rue Rémy Caban	0	0
325		Hermanville-sur-Mer	CAEN	OUISTREHAM	Bureau 3 - La Ferme - pôle enfance jeunesse socioculturel - 37 Grande Rue	rue Stella Maris	0	0
325		Hermanville-sur-Mer	CAEN	OUISTREHAM	Bureau 3 - La Ferme - pôle enfance jeunesse socioculturel - 37 Grande Rue	rue Traversière	0	0
327		Hérouville-Saint-Clair	CAEN	HEROUVILLE ST CLAIR	**Bureau 01 - Hôtel de ville - 11 place François Mitterrand - bureau centralisateur**	avenue de Berlin	**15**	**1**
327		Hérouville-Saint-Clair	CAEN	HEROUVILLE ST CLAIR	Bureau 01 - Hôtel de ville - 11 place François Mitterrand - bureau centralisateur	avenue de la Grande Cavée (n°2 à 68)	0	0
327		Hérouville-Saint-Clair	CAEN	HEROUVILLE ST CLAIR	Bureau 01 - Hôtel de ville - 11 place François Mitterrand - bureau centralisateur	avenue de la Valeuse - la Cité	0	0
327		Hérouville-Saint-Clair	CAEN	HEROUVILLE ST CLAIR	Bureau 01 - Hôtel de ville - 11 place François Mitterrand - bureau centralisateur	ballade des Amoureux	0	0
327		Hérouville-Saint-Clair	CAEN	HEROUVILLE ST CLAIR	Bureau 01 - Hôtel de ville - 11 place François Mitterrand - bureau centralisateur	Grand Parc (numéros 1101 à 1112)	0	0
327		Hérouville-Saint-Clair	CAEN	HEROUVILLE ST CLAIR	Bureau 01 - Hôtel de ville - 11 place François Mitterrand - bureau centralisateur	Grand Parc (numéros 201 à 204)	0	0
327		Hérouville-Saint-Clair	CAEN	HEROUVILLE ST CLAIR	Bureau 01 - Hôtel de ville - 11 place François Mitterrand - bureau centralisateur	Grand Parc (numéros 216 à 220)	0	0
327		Hérouville-Saint-Clair	CAEN	HEROUVILLE ST CLAIR	Bureau 01 - Hôtel de ville - 11 place François Mitterrand - bureau centralisateur	Grand Parc (portes 1 et 12)	0	0
327		Hérouville-Saint-Clair	CAEN	HEROUVILLE ST CLAIR	Bureau 01 - Hôtel de ville - 11 place François Mitterrand - bureau centralisateur	passage de la Poste	0	0
327		Hérouville-Saint-Clair	CAEN	HEROUVILLE ST CLAIR	Bureau 01 - Hôtel de ville - 11 place François Mitterrand - bureau centralisateur	place de l'Europe	0	0
327		Hérouville-Saint-Clair	CAEN	HEROUVILLE ST CLAIR	Bureau 01 - Hôtel de ville - 11 place François Mitterrand - bureau centralisateur	place de l'Horloge	0	0
327		Hérouville-Saint-Clair	CAEN	HEROUVILLE ST CLAIR	Bureau 01 - Hôtel de ville - 11 place François Mitterrand - bureau centralisateur	place François Mitterrand	0	0
327		Hérouville-Saint-Clair	CAEN	HEROUVILLE ST CLAIR	Bureau 01 - Hôtel de ville - 11 place François Mitterrand - bureau centralisateur	promenade des Squares	0	0
327		Hérouville-Saint-Clair	CAEN	HEROUVILLE ST CLAIR	Bureau 01 - Hôtel de ville - 11 place François Mitterrand - bureau centralisateur	rue de Rome	0	0
327		Hérouville-Saint-Clair	CAEN	HEROUVILLE ST CLAIR	Bureau 01 - Hôtel de ville - 11 place François Mitterrand - bureau centralisateur	rue de Strasbourg	0	0
327		Hérouville-Saint-Clair	CAEN	HEROUVILLE ST CLAIR	Bureau 01 - Hôtel de ville - 11 place François Mitterrand - bureau centralisateur	square du Théâtre	0	0
327		Hérouville-Saint-Clair	CAEN	HEROUVILLE ST CLAIR	**Bureau 02 - Ecole Montmorency - 9 rue des Bouvines - bureau centralisateur pour élection cantonale**	allée Clos des 3 Coins	**0**	**1**
327		Hérouville-Saint-Clair	CAEN	HEROUVILLE ST CLAIR	Bureau 02 - Ecole Montmorency - 9 rue des Bouvines - bureau centralisateur pour élection cantonale	allée de la Pléiade	0	0
327		Hérouville-Saint-Clair	CAEN	HEROUVILLE ST CLAIR	Bureau 02 - Ecole Montmorency - 9 rue des Bouvines - bureau centralisateur pour élection cantonale	allée de l'Angle	0	0
327		Hérouville-Saint-Clair	CAEN	HEROUVILLE ST CLAIR	Bureau 02 - Ecole Montmorency - 9 rue des Bouvines - bureau centralisateur pour élection cantonale	allée du Roc	0	0
327		Hérouville-Saint-Clair	CAEN	HEROUVILLE ST CLAIR	Bureau 02 - Ecole Montmorency - 9 rue des Bouvines - bureau centralisateur pour élection cantonale	boulevard de la Paix (côté pair : du n°558 au n°1448 et du n°765 au n°1549)	0	0
327		Hérouville-Saint-Clair	CAEN	HEROUVILLE ST CLAIR	Bureau 02 - Ecole Montmorency - 9 rue des Bouvines - bureau centralisateur pour élection cantonale	impasse de la Taille	0	0
327		Hérouville-Saint-Clair	CAEN	HEROUVILLE ST CLAIR	Bureau 02 - Ecole Montmorency - 9 rue des Bouvines - bureau centralisateur pour élection cantonale	impasse de Rocroi	0	0
327		Hérouville-Saint-Clair	CAEN	HEROUVILLE ST CLAIR	Bureau 02 - Ecole Montmorency - 9 rue des Bouvines - bureau centralisateur pour élection cantonale	impasse des Fauvettes	0	0
327		Hérouville-Saint-Clair	CAEN	HEROUVILLE ST CLAIR	Bureau 02 - Ecole Montmorency - 9 rue des Bouvines - bureau centralisateur pour élection cantonale	impasse des Jardins	0	0
327		Hérouville-Saint-Clair	CAEN	HEROUVILLE ST CLAIR	Bureau 02 - Ecole Montmorency - 9 rue des Bouvines - bureau centralisateur pour élection cantonale	impasse des Loisirs	0	0
327		Hérouville-Saint-Clair	CAEN	HEROUVILLE ST CLAIR	Bureau 02 - Ecole Montmorency - 9 rue des Bouvines - bureau centralisateur pour élection cantonale	impasse des Mésanges	0	0
327		Hérouville-Saint-Clair	CAEN	HEROUVILLE ST CLAIR	Bureau 02 - Ecole Montmorency - 9 rue des Bouvines - bureau centralisateur pour élection cantonale	impasse des Terriers	0	0
327		Hérouville-Saint-Clair	CAEN	HEROUVILLE ST CLAIR	Bureau 02 - Ecole Montmorency - 9 rue des Bouvines - bureau centralisateur pour élection cantonale	impasse du Gibier	0	0
327		Hérouville-Saint-Clair	CAEN	HEROUVILLE ST CLAIR	Bureau 02 - Ecole Montmorency - 9 rue des Bouvines - bureau centralisateur pour élection cantonale	impasse Fontenoy	0	0
327		Hérouville-Saint-Clair	CAEN	HEROUVILLE ST CLAIR	Bureau 02 - Ecole Montmorency - 9 rue des Bouvines - bureau centralisateur pour élection cantonale	impasse Fosse au Lion	0	0
327	x	Hérouville-Saint-Clair	CAEN	HEROUVILLE ST CLAIR	Bureau 02 - Ecole Montmorency - 9 rue des Bouvines - bureau centralisateur pour élection cantonale	quai Hippolyte Lefevbre	0	0
327		Hérouville-Saint-Clair	CAEN	HEROUVILLE ST CLAIR	Bureau 02 - Ecole Montmorency - 9 rue des Bouvines - bureau centralisateur pour élection cantonale	rue de Bouvines	0	0
327		Hérouville-Saint-Clair	CAEN	HEROUVILLE ST CLAIR	Bureau 02 - Ecole Montmorency - 9 rue des Bouvines - bureau centralisateur pour élection cantonale	rue de Bréolles	0	0
327		Hérouville-Saint-Clair	CAEN	HEROUVILLE ST CLAIR	Bureau 02 - Ecole Montmorency - 9 rue des Bouvines - bureau centralisateur pour élection cantonale	rue de la Corderie	0	0
327		Hérouville-Saint-Clair	CAEN	HEROUVILLE ST CLAIR	Bureau 02 - Ecole Montmorency - 9 rue des Bouvines - bureau centralisateur pour élection cantonale	rue de la Garenne	0	0
327		Hérouville-Saint-Clair	CAEN	HEROUVILLE ST CLAIR	Bureau 02 - Ecole Montmorency - 9 rue des Bouvines - bureau centralisateur pour élection cantonale	rue des Sources (du n°1020 au n °2000 et du n°1143 au n°1993)	0	0
327		Hérouville-Saint-Clair	CAEN	HEROUVILLE ST CLAIR	Bureau 02 - Ecole Montmorency - 9 rue des Bouvines - bureau centralisateur pour élection cantonale	rue du Bac	0	0
327		Hérouville-Saint-Clair	CAEN	HEROUVILLE ST CLAIR	Bureau 02 - Ecole Montmorency - 9 rue des Bouvines - bureau centralisateur pour élection cantonale	rue du Docteur Garnier	0	0
327		Hérouville-Saint-Clair	CAEN	HEROUVILLE ST CLAIR	Bureau 02 - Ecole Montmorency - 9 rue des Bouvines - bureau centralisateur pour élection cantonale	rue du Pont de Calix	0	0
327		Hérouville-Saint-Clair	CAEN	HEROUVILLE ST CLAIR	Bureau 02 - Ecole Montmorency - 9 rue des Bouvines - bureau centralisateur pour élection cantonale	rue Roger Poulin	0	0
327		Hérouville-Saint-Clair	CAEN	HEROUVILLE ST CLAIR	**Bureau 03 - Ecole Quesnel rue Eugène Quesnel**	impasse des Nautiles	**0**	**1**
327		Hérouville-Saint-Clair	CAEN	HEROUVILLE ST CLAIR	Bureau 03 - Ecole Quesnel rue Eugène Quesnel	impasse des Noisetiers	0	0
327		Hérouville-Saint-Clair	CAEN	HEROUVILLE ST CLAIR	Bureau 03 - Ecole Quesnel rue Eugène Quesnel	impasse des Oréades	0	0
327		Hérouville-Saint-Clair	CAEN	HEROUVILLE ST CLAIR	Bureau 03 - Ecole Quesnel rue Eugène Quesnel	impasse des Pommiers	0	0
327		Hérouville-Saint-Clair	CAEN	HEROUVILLE ST CLAIR	Bureau 03 - Ecole Quesnel rue Eugène Quesnel	impasse Drouilly	0	0
327		Hérouville-Saint-Clair	CAEN	HEROUVILLE ST CLAIR	Bureau 03 - Ecole Quesnel rue Eugène Quesnel	impasse du Cerisier	0	0
327		Hérouville-Saint-Clair	CAEN	HEROUVILLE ST CLAIR	Bureau 03 - Ecole Quesnel rue Eugène Quesnel	impasse du Clos Charmant	0	0
327		Hérouville-Saint-Clair	CAEN	HEROUVILLE ST CLAIR	Bureau 03 - Ecole Quesnel rue Eugène Quesnel	impasse du Village	0	0
327		Hérouville-Saint-Clair	CAEN	HEROUVILLE ST CLAIR	Bureau 03 - Ecole Quesnel rue Eugène Quesnel	impasse Pomone	0	0
327		Hérouville-Saint-Clair	CAEN	HEROUVILLE ST CLAIR	Bureau 03 - Ecole Quesnel rue Eugène Quesnel	place des Français Libres	0	0
327		Hérouville-Saint-Clair	CAEN	HEROUVILLE ST CLAIR	Bureau 03 - Ecole Quesnel rue Eugène Quesnel	place du 1er décembre 1945	0	0
327		Hérouville-Saint-Clair	CAEN	HEROUVILLE ST CLAIR	Bureau 03 - Ecole Quesnel rue Eugène Quesnel	route de Colombelles (du n°501 au n°649)	0	0
327		Hérouville-Saint-Clair	CAEN	HEROUVILLE ST CLAIR	Bureau 03 - Ecole Quesnel rue Eugène Quesnel	route de Ouistreham (du n°568 au n°1097)	0	0

INSEE	INSEE (ancien)	COMMUNE	ARRT	CANTON	ADRESSE BV	ELECTEURS DOMICILIES	Nb BV commune	BV (vérif)
327		Hérouville-Saint-Clair	CAEN	HEROUVILLE ST CLAIR	Bureau 03 - Ecole Quesnel rue Eugène Quesnel	rue Abbé Alix	0	0
327		Hérouville-Saint-Clair	CAEN	HEROUVILLE ST CLAIR	Bureau 03 - Ecole Quesnel rue Eugène Quesnel	rue André Vermeulen	0	0
327		Hérouville-Saint-Clair	CAEN	HEROUVILLE ST CLAIR	Bureau 03 - Ecole Quesnel rue Eugène Quesnel	rue Colbert	0	0
327		Hérouville-Saint-Clair	CAEN	HEROUVILLE ST CLAIR	Bureau 03 - Ecole Quesnel rue Eugène Quesnel	rue de Belle Vue	0	0
327		Hérouville-Saint-Clair	CAEN	HEROUVILLE ST CLAIR	Bureau 03 - Ecole Quesnel rue Eugène Quesnel	rue de la Fontaine	0	0
327		Hérouville-Saint-Clair	CAEN	HEROUVILLE ST CLAIR	Bureau 03 - Ecole Quesnel rue Eugène Quesnel	rue de l'Eglise	0	0
327		Hérouville-Saint-Clair	CAEN	HEROUVILLE ST CLAIR	Bureau 03 - Ecole Quesnel rue Eugène Quesnel	rue de l'Escadrille Normandie Niemen	0	0
327		Hérouville-Saint-Clair	CAEN	HEROUVILLE ST CLAIR	Bureau 03 - Ecole Quesnel rue Eugène Quesnel	rue des Carrières	0	0
327		Hérouville-Saint-Clair	CAEN	HEROUVILLE ST CLAIR	Bureau 03 - Ecole Quesnel rue Eugène Quesnel	rue des Dix Acres	0	0
327		Hérouville-Saint-Clair	CAEN	HEROUVILLE ST CLAIR	Bureau 03 - Ecole Quesnel rue Eugène Quesnel	rue des Enfants	0	0
327		Hérouville-Saint-Clair	CAEN	HEROUVILLE ST CLAIR	Bureau 03 - Ecole Quesnel rue Eugène Quesnel	rue des Lilas	0	0
327		Hérouville-Saint-Clair	CAEN	HEROUVILLE ST CLAIR	Bureau 03 - Ecole Quesnel rue Eugène Quesnel	rue des Sources (du n°44 au n°316)	0	0
327		Hérouville-Saint-Clair	CAEN	HEROUVILLE ST CLAIR	Bureau 03 - Ecole Quesnel rue Eugène Quesnel	rue des Troënes	0	0
327		Hérouville-Saint-Clair	CAEN	HEROUVILLE ST CLAIR	Bureau 03 - Ecole Quesnel rue Eugène Quesnel	rue du Bourg	0	0
327		Hérouville-Saint-Clair	CAEN	HEROUVILLE ST CLAIR	Bureau 03 - Ecole Quesnel rue Eugène Quesnel	rue du Dan	0	0
327		Hérouville-Saint-Clair	CAEN	HEROUVILLE ST CLAIR	Bureau 03 - Ecole Quesnel rue Eugène Quesnel	rue du Four	0	0
327		Hérouville-Saint-Clair	CAEN	HEROUVILLE ST CLAIR	Bureau 03 - Ecole Quesnel rue Eugène Quesnel	rue du Mont	0	0
327		Hérouville-Saint-Clair	CAEN	HEROUVILLE ST CLAIR	Bureau 03 - Ecole Quesnel rue Eugène Quesnel	rue du Prieuré	0	0
327		Hérouville-Saint-Clair	CAEN	HEROUVILLE ST CLAIR	Bureau 03 - Ecole Quesnel rue Eugène Quesnel	rue du Vieux Colombier (du n°1 au n°499)	0	0
327		Hérouville-Saint-Clair	CAEN	HEROUVILLE ST CLAIR	Bureau 03 - Ecole Quesnel rue Eugène Quesnel	rue Eugène Quesnel	0	0
327		Hérouville-Saint-Clair	CAEN	HEROUVILLE ST CLAIR	Bureau 03 - Ecole Quesnel rue Eugène Quesnel	rue Hébert	0	0
327		Hérouville-Saint-Clair	CAEN	HEROUVILLE ST CLAIR	Bureau 03 - Ecole Quesnel rue Eugène Quesnel	rue Tranquille	0	0
327		Hérouville-Saint-Clair	CAEN	HEROUVILLE ST CLAIR	Bureau 03 - Ecole Quesnel rue Eugène Quesnel	rue Verte	0	0
327		Hérouville-Saint-Clair	CAEN	HEROUVILLE ST CLAIR	**Bureau 04 - Salle polyvalente - 1016 Belles Portes**	allée Georges Sand	**0**	**1**
327		Hérouville-Saint-Clair	CAEN	HEROUVILLE ST CLAIR	Bureau 04 - Salle polyvalente - 1016 Belles Portes	allée Jean de la Varende	0	0
327		Hérouville-Saint-Clair	CAEN	HEROUVILLE ST CLAIR	Bureau 04 - Salle polyvalente - 1016 Belles Portes	avenue de Bruxelles (pair de 2 à 8)	0	0
327		Hérouville-Saint-Clair	CAEN	HEROUVILLE ST CLAIR	Bureau 04 - Salle polyvalente - 1016 Belles Portes	Belles Portes (portes 1, 2, 10 et 11)	0	0
327		Hérouville-Saint-Clair	CAEN	HEROUVILLE ST CLAIR	**Bureau 05 - Ecole maternelle Gringoire entrée 5 - quartier Belles Portes**	à l'intérieur du périmètre délimité par le quartier des Belles Portes, le RD 515, les limites de la commune, le quartier du Grand Parc	**0**	**1**
327		Hérouville-Saint-Clair	CAEN	HEROUVILLE ST CLAIR	Bureau 05 - Ecole maternelle Gringoire entrée 5 - quartier Belles Portes	Belles Portes (portes 3 à 9)	0	0
327		Hérouville-Saint-Clair	CAEN	HEROUVILLE ST CLAIR	Bureau 05 - Ecole maternelle Gringoire entrée 5 - quartier Belles Portes	quartier Savary	0	0
327		Hérouville-Saint-Clair	CAEN	HEROUVILLE ST CLAIR	**Bureau 06 - Maison des Association - 1018 quartier du Grand Parc**	avenue de Bruxelles (impair)	**0**	**1**
327		Hérouville-Saint-Clair	CAEN	HEROUVILLE ST CLAIR	Bureau 06 - Maison des Association - 1018 quartier du Grand Parc	Grand Parc (n° 1113 à 1119)	0	0
327		Hérouville-Saint-Clair	CAEN	HEROUVILLE ST CLAIR	Bureau 06 - Maison des Association - 1018 quartier du Grand Parc	Grand Parc (n°205 à 214)	0	0
327		Hérouville-Saint-Clair	CAEN	HEROUVILLE ST CLAIR	Bureau 06 - Maison des Association - 1018 quartier du Grand Parc	Grand Parc (portes 3 à 10)	0	0
327		Hérouville-Saint-Clair	CAEN	HEROUVILLE ST CLAIR	Bureau 06 - Maison des Association - 1018 quartier du Grand Parc	rue de Prague (porte 2 et 3)	0	0
327		Hérouville-Saint-Clair	CAEN	HEROUVILLE ST CLAIR	**Bureau 07 - Ecole Aubert entrée 4 - quartier de la Haute Folie**	Haute Folie	**0**	**1**
327		Hérouville-Saint-Clair	CAEN	HEROUVILLE ST CLAIR	**Bureau 08 - Ecole Simone Veil entrée 3 - quartier du Val**	Le Val (portes 1 à 9)	**0**	**1**
327		Hérouville-Saint-Clair	CAEN	HEROUVILLE ST CLAIR	Bureau 08 - Ecole Simone Veil entrée 3 - quartier du Val	rue de la Pompe (du n°1 au n°49)	0	0
327		Hérouville-Saint-Clair	CAEN	HEROUVILLE ST CLAIR	**Bureau 09 - Ecole Freinet entrée 18 - quartier du Bois**	impasse des Ormes	**0**	**1**
327		Hérouville-Saint-Clair	CAEN	HEROUVILLE ST CLAIR	Bureau 09 - Ecole Freinet entrée 18 - quartier du Bois	le Bois (portes 9 ; 11 à 18)	0	0
327		Hérouville-Saint-Clair	CAEN	HEROUVILLE ST CLAIR	Bureau 09 - Ecole Freinet entrée 18 - quartier du Bois	route de Colombelles (du n°1 au n°500)	0	0
327		Hérouville-Saint-Clair	CAEN	HEROUVILLE ST CLAIR	Bureau 09 - Ecole Freinet entrée 18 - quartier du Bois	rue de la Pompe (du n°2 au n°50)	0	0
327		Hérouville-Saint-Clair	CAEN	HEROUVILLE ST CLAIR	Bureau 09 - Ecole Freinet entrée 18 - quartier du Bois	rue du Vieux Colombier (du n°500 au n°700 et du n °501 au n°699)	0	0
327		Hérouville-Saint-Clair	CAEN	HEROUVILLE ST CLAIR	**Bureau 10 - Ecole Blaisot entrée 3 - quartier de la Grande Delle**	allée de la Petite Delle	**0**	**1**
327		Hérouville-Saint-Clair	CAEN	HEROUVILLE ST CLAIR	Bureau 10 - Ecole Blaisot entrée 3 - quartier de la Grande Delle	avenue de la Valeuse (n°pairs 10 à 20)	0	0
327		Hérouville-Saint-Clair	CAEN	HEROUVILLE ST CLAIR	Bureau 10 - Ecole Blaisot entrée 3 - quartier de la Grande Delle	Grande Delle (n°1601 à 1606)	0	0
327		Hérouville-Saint-Clair	CAEN	HEROUVILLE ST CLAIR	Bureau 10 - Ecole Blaisot entrée 3 - quartier de la Grande Delle	Grande Delle (porte 17)	0	0
327		Hérouville-Saint-Clair	CAEN	HEROUVILLE ST CLAIR	Bureau 10 - Ecole Blaisot entrée 3 - quartier de la Grande Delle	Grande Delle (portes 1à 3)	0	0
327		Hérouville-Saint-Clair	CAEN	HEROUVILLE ST CLAIR	Bureau 10 - Ecole Blaisot entrée 3 - quartier de la Grande Delle	place Camille Blaisot	0	0
327		Hérouville-Saint-Clair	CAEN	HEROUVILLE ST CLAIR	Bureau 10 - Ecole Blaisot entrée 3 - quartier de la Grande Delle	rue Guyon de Guercheville	0	0
327		Hérouville-Saint-Clair	CAEN	HEROUVILLE ST CLAIR	**Bureau 11 - Ecole Boisard entrée 9 - quartier de la Grande Delle**	Allée de la Renaissance	**0**	**1**
327		Hérouville-Saint-Clair	CAEN	HEROUVILLE ST CLAIR	Bureau 11 - Ecole Boisard entrée 9 - quartier de la Grande Delle	avenue du Parc Saint André	0	0
327		Hérouville-Saint-Clair	CAEN	HEROUVILLE ST CLAIR	Bureau 11 - Ecole Boisard entrée 9 - quartier de la Grande Delle	boulevard de la Grande Delle	0	0
327		Hérouville-Saint-Clair	CAEN	HEROUVILLE ST CLAIR	Bureau 11 - Ecole Boisard entrée 9 - quartier de la Grande Delle	Grande Delle (n°1607 à 1610)	0	0
327		Hérouville-Saint-Clair	CAEN	HEROUVILLE ST CLAIR	Bureau 11 - Ecole Boisard entrée 9 - quartier de la Grande Delle	Grande Delle (portes 4 à 14)	0	0
327		Hérouville-Saint-Clair	CAEN	HEROUVILLE ST CLAIR	Bureau 11 - Ecole Boisard entrée 9 - quartier de la Grande Delle	rue Alexander Fleming	0	0
327		Hérouville-Saint-Clair	CAEN	HEROUVILLE ST CLAIR	Bureau 11 - Ecole Boisard entrée 9 - quartier de la Grande Delle	rue des Eudistes	0	0
327		Hérouville-Saint-Clair	CAEN	HEROUVILLE ST CLAIR	Bureau 11 - Ecole Boisard entrée 9 - quartier de la Grande Delle	rue Jean-Baptiste Lamarck	0	0
327		Hérouville-Saint-Clair	CAEN	HEROUVILLE ST CLAIR	**Bureau 12 - Salle polyvalente quartier Lébisey avenue de la 3ème DIB**	allée D. de Magneville	**0**	**1**
327		Hérouville-Saint-Clair	CAEN	HEROUVILLE ST CLAIR	Bureau 12 - Salle polyvalente quartier Lébisey avenue de la 3ème DIB	allée de la Folle Avoine	0	0
327		Hérouville-Saint-Clair	CAEN	HEROUVILLE ST CLAIR	Bureau 12 - Salle polyvalente quartier Lébisey avenue de la 3ème DIB	allée de la Glacière	0	0
327		Hérouville-Saint-Clair	CAEN	HEROUVILLE ST CLAIR	Bureau 12 - Salle polyvalente quartier Lébisey avenue de la 3ème DIB	allée de la Massette	0	0
327		Hérouville-Saint-Clair	CAEN	HEROUVILLE ST CLAIR	Bureau 12 - Salle polyvalente quartier Lébisey avenue de la 3ème DIB	allée de la Salicaire	0	0
327		Hérouville-Saint-Clair	CAEN	HEROUVILLE ST CLAIR	Bureau 12 - Salle polyvalente quartier Lébisey avenue de la 3ème DIB	allée des Blés	0	0
327		Hérouville-Saint-Clair	CAEN	HEROUVILLE ST CLAIR	Bureau 12 - Salle polyvalente quartier Lébisey avenue de la 3ème DIB	allée des Epis	0	0
327		Hérouville-Saint-Clair	CAEN	HEROUVILLE ST CLAIR	Bureau 12 - Salle polyvalente quartier Lébisey avenue de la 3ème DIB	allée des Nymphéas	0	0
327		Hérouville-Saint-Clair	CAEN	HEROUVILLE ST CLAIR	Bureau 12 - Salle polyvalente quartier Lébisey avenue de la 3ème DIB	allée des Saules	0	0
327		Hérouville-Saint-Clair	CAEN	HEROUVILLE ST CLAIR	Bureau 12 - Salle polyvalente quartier Lébisey avenue de la 3ème DIB	allée Jean-Marie Djibaou	0	0
327		Hérouville-Saint-Clair	CAEN	HEROUVILLE ST CLAIR	Bureau 12 - Salle polyvalente quartier Lébisey avenue de la 3ème DIB	avenue de Cambridge	0	0
327		Hérouville-Saint-Clair	CAEN	HEROUVILLE ST CLAIR	Bureau 12 - Salle polyvalente quartier Lébisey avenue de la 3ème DIB	avenue de Garbsen	0	0

INSEE	INSEE (ancien)	COMMUNE	ARRT	CANTON	ADRESSE BV	ELECTEURS DOMICILIES	Nb BV commune	BV (vérif)
327		Hérouville-Saint-Clair	CAEN	HEROUVILLE ST CLAIR	Bureau 12 - Salle polyvalente quartier Lébisey avenue de la 3ème DIB	avenue de Tsukuba	0	0
327		Hérouville-Saint-Clair	CAEN	HEROUVILLE ST CLAIR	Bureau 12 - Salle polyvalente quartier Lébisey avenue de la 3ème DIB	avenue du Général de Gaulle	0	0
327		Hérouville-Saint-Clair	CAEN	HEROUVILLE ST CLAIR	Bureau 12 - Salle polyvalente quartier Lébisey avenue de la 3ème DIB	clos de la Scirpe	0	0
327		Hérouville-Saint-Clair	CAEN	HEROUVILLE ST CLAIR	Bureau 12 - Salle polyvalente quartier Lébisey avenue de la 3ème DIB	clos du Grand Prêle	0	0
327		Hérouville-Saint-Clair	CAEN	HEROUVILLE ST CLAIR	Bureau 12 - Salle polyvalente quartier Lébisey avenue de la 3ème DIB	clos du Perthuis	0	0
327		Hérouville-Saint-Clair	CAEN	HEROUVILLE ST CLAIR	Bureau 12 - Salle polyvalente quartier Lébisey avenue de la 3ème DIB	clos du Prieuré	0	0
327		Hérouville-Saint-Clair	CAEN	HEROUVILLE ST CLAIR	Bureau 12 - Salle polyvalente quartier Lébisey avenue de la 3ème DIB	impasse des Marettes	0	0
327		Hérouville-Saint-Clair	CAEN	HEROUVILLE ST CLAIR	Bureau 12 - Salle polyvalente quartier Lébisey avenue de la 3ème DIB	impasse du Costil	0	0
327		Hérouville-Saint-Clair	CAEN	HEROUVILLE ST CLAIR	Bureau 12 - Salle polyvalente quartier Lébisey avenue de la 3ème DIB	rue Atalante	0	0
327		Hérouville-Saint-Clair	CAEN	HEROUVILLE ST CLAIR	Bureau 12 - Salle polyvalente quartier Lébisey avenue de la 3ème DIB	rue d'Epron	0	0
327		Hérouville-Saint-Clair	CAEN	HEROUVILLE ST CLAIR	Bureau 12 - Salle polyvalente quartier Lébisey avenue de la 3ème DIB	rue des Petits Pommiers	0	0
327		Hérouville-Saint-Clair	CAEN	HEROUVILLE ST CLAIR	Bureau 12 - Salle polyvalente quartier Lébisey avenue de la 3ème DIB	rue du Clos des Pièces	0	0
327		Hérouville-Saint-Clair	CAEN	HEROUVILLE ST CLAIR	Bureau 12 - Salle polyvalente quartier Lébisey avenue de la 3ème DIB	rue du Londel	0	0
327		Hérouville-Saint-Clair	CAEN	HEROUVILLE ST CLAIR	Bureau 12 - Salle polyvalente quartier Lébisey avenue de la 3ème DIB	rue du Perthuis	0	0
327		Hérouville-Saint-Clair	CAEN	HEROUVILLE ST CLAIR	Bureau 12 - Salle polyvalente quartier Lébisey avenue de la 3ème DIB	rue Hermia	0	0
327		Hérouville-Saint-Clair	CAEN	HEROUVILLE ST CLAIR	Bureau 12 - Salle polyvalente quartier Lébisey avenue de la 3ème DIB	rue Marie Curie	0	0
327		Hérouville-Saint-Clair	CAEN	HEROUVILLE ST CLAIR	Bureau 12 - Salle polyvalente quartier Lébisey avenue de la 3ème DIB	rue Sophia Antipolis	0	0
327		Hérouville-Saint-Clair	CAEN	HEROUVILLE ST CLAIR	Bureau 13 - Ecole Quesnel - Ecole primaire rue Quesnel le Bourg	allée du Hamel	0	0
327		Hérouville-Saint-Clair	CAEN	HEROUVILLE ST CLAIR	Bureau 13 - Ecole Quesnel - Ecole primaire rue Quesnel le Bourg	avenue du Connetable	0	0
327		Hérouville-Saint-Clair	CAEN	HEROUVILLE ST CLAIR	**Bureau 13 - Ecole Quesnel - Ecole primaire rue Quesnel le Bourg**	boulevard de la Paix (côté pair : du n°2 au n°520 + n°556 ; côté impair : du n° 101 au n°535 et du n°701 au 705)	**0**	**1**
327		Hérouville-Saint-Clair	CAEN	HEROUVILLE ST CLAIR	Bureau 13 - Ecole Quesnel - Ecole primaire rue Quesnel le Bourg	place des Canadiens	0	0
327		Hérouville-Saint-Clair	CAEN	HEROUVILLE ST CLAIR	Bureau 13 - Ecole Quesnel - Ecole primaire rue Quesnel le Bourg	rue Condé	0	0
327		Hérouville-Saint-Clair	CAEN	HEROUVILLE ST CLAIR	Bureau 13 - Ecole Quesnel - Ecole primaire rue Quesnel le Bourg	rue de Beaulue	0	0
327		Hérouville-Saint-Clair	CAEN	HEROUVILLE ST CLAIR	Bureau 13 - Ecole Quesnel - Ecole primaire rue Quesnel le Bourg	rue de Boutteville	0	0
327		Hérouville-Saint-Clair	CAEN	HEROUVILLE ST CLAIR	Bureau 13 - Ecole Quesnel - Ecole primaire rue Quesnel le Bourg	rue de Ravenne	0	0
327		Hérouville-Saint-Clair	CAEN	HEROUVILLE ST CLAIR	Bureau 13 - Ecole Quesnel - Ecole primaire rue Quesnel le Bourg	rue des Sources (du n°318 au n°1018 et du n°319 au n°1141)	0	0
327		Hérouville-Saint-Clair	CAEN	HEROUVILLE ST CLAIR	Bureau 13 - Ecole Quesnel - Ecole primaire rue Quesnel le Bourg	rue du Milieu	0	0
327		Hérouville-Saint-Clair	CAEN	HEROUVILLE ST CLAIR	Bureau 13 - Ecole Quesnel - Ecole primaire rue Quesnel le Bourg	rue du Parc du Château	0	0
327		Hérouville-Saint-Clair	CAEN	HEROUVILLE ST CLAIR	Bureau 13 - Ecole Quesnel - Ecole primaire rue Quesnel le Bourg	rue du Vieux Manoir	0	0
327		Hérouville-Saint-Clair	CAEN	HEROUVILLE ST CLAIR	Bureau 13 - Ecole Quesnel - Ecole primaire rue Quesnel le Bourg	rue Gaspard de Coligny	0	0
327	x	Hérouville-Saint-Clair	CAEN	HEROUVILLE ST CLAIR	Bureau 13 - Ecole Quesnel - Ecole primaire rue Quesnel le Bourg	rue Abbé Lucas	0	0
327		Hérouville-Saint-Clair	CAEN	HEROUVILLE ST CLAIR	Bureau 13 - Ecole Quesnel - Ecole primaire rue Quesnel le Bourg	rue Magellan	0	0
327		Hérouville-Saint-Clair	CAEN	HEROUVILLE ST CLAIR	Bureau 13 - Ecole Quesnel - Ecole primaire rue Quesnel le Bourg	rue Marignan	0	0
327		Hérouville-Saint-Clair	CAEN	HEROUVILLE ST CLAIR	Bureau 13 - Ecole Quesnel - Ecole primaire rue Quesnel le Bourg	rue Mazarin	0	0
327		Hérouville-Saint-Clair	CAEN	HEROUVILLE ST CLAIR	Bureau 14 - Ecole Claudie Haigneré Ecole primaire entrée 10 - quartier du Bois	avenue du haut Crépon	0	0
327		Hérouville-Saint-Clair	CAEN	HEROUVILLE ST CLAIR	**Bureau 14 - Ecole Claudie Haigneré Ecole primaire entrée 10 - quartier du Bois**	Le Bois (portes 1 à 8 et portes 10 et 19)	**0**	**1**
327		Hérouville-Saint-Clair	CAEN	HEROUVILLE ST CLAIR	**Bureau 15 - Ecole maternelle Lébisey**	allée de la Fosse aux Loups	**0**	**1**
327		Hérouville-Saint-Clair	CAEN	HEROUVILLE ST CLAIR	Bureau 15 - Ecole maternelle Lébisey	allée de la Fossette	0	0
327		Hérouville-Saint-Clair	CAEN	HEROUVILLE ST CLAIR	Bureau 15 - Ecole maternelle Lébisey	allée de la Ramée	0	0
327		Hérouville-Saint-Clair	CAEN	HEROUVILLE ST CLAIR	Bureau 15 - Ecole maternelle Lébisey	allée de la Saussaye	0	0
327		Hérouville-Saint-Clair	CAEN	HEROUVILLE ST CLAIR	Bureau 15 - Ecole maternelle Lébisey	allée de l'Espinette	0	0
327		Hérouville-Saint-Clair	CAEN	HEROUVILLE ST CLAIR	Bureau 15 - Ecole maternelle Lébisey	allée de Lormelet	0	0
327		Hérouville-Saint-Clair	CAEN	HEROUVILLE ST CLAIR	Bureau 15 - Ecole maternelle Lébisey	allée des Castillons	0	0
327		Hérouville-Saint-Clair	CAEN	HEROUVILLE ST CLAIR	Bureau 15 - Ecole maternelle Lébisey	allée des Genetêts	0	0
327		Hérouville-Saint-Clair	CAEN	HEROUVILLE ST CLAIR	Bureau 15 - Ecole maternelle Lébisey	allée des Goupillières	0	0
327		Hérouville-Saint-Clair	CAEN	HEROUVILLE ST CLAIR	Bureau 15 - Ecole maternelle Lébisey	allée des Hautes Landes	0	0
327		Hérouville-Saint-Clair	CAEN	HEROUVILLE ST CLAIR	Bureau 15 - Ecole maternelle Lébisey	allée des Hauts Périers	0	0
327		Hérouville-Saint-Clair	CAEN	HEROUVILLE ST CLAIR	Bureau 15 - Ecole maternelle Lébisey	allée des Jonquets	0	0
327		Hérouville-Saint-Clair	CAEN	HEROUVILLE ST CLAIR	Bureau 15 - Ecole maternelle Lébisey	allée des Longrais	0	0
327		Hérouville-Saint-Clair	CAEN	HEROUVILLE ST CLAIR	Bureau 15 - Ecole maternelle Lébisey	allée des Longues Haies	0	0
327		Hérouville-Saint-Clair	CAEN	HEROUVILLE ST CLAIR	Bureau 15 - Ecole maternelle Lébisey	allée du Cormier	0	0
327		Hérouville-Saint-Clair	CAEN	HEROUVILLE ST CLAIR	Bureau 15 - Ecole maternelle Lébisey	allée du Houx	0	0
327		Hérouville-Saint-Clair	CAEN	HEROUVILLE ST CLAIR	Bureau 15 - Ecole maternelle Lébisey	allée du Roncheret	0	0
327		Hérouville-Saint-Clair	CAEN	HEROUVILLE ST CLAIR	Bureau 15 - Ecole maternelle Lébisey	allée du Val Renouf	0	0
327		Hérouville-Saint-Clair	CAEN	HEROUVILLE ST CLAIR	Bureau 15 - Ecole maternelle Lébisey	allée Jo Tréhard	0	0
327		Hérouville-Saint-Clair	CAEN	HEROUVILLE ST CLAIR	Bureau 15 - Ecole maternelle Lébisey	allée Signard d'Ouffières	0	0
327		Hérouville-Saint-Clair	CAEN	HEROUVILLE ST CLAIR	Bureau 15 - Ecole maternelle Lébisey	allée Théodose du Moncel	0	0
327		Hérouville-Saint-Clair	CAEN	HEROUVILLE ST CLAIR	Bureau 15 - Ecole maternelle Lébisey	avenue de la 3ème DIB	0	0
327		Hérouville-Saint-Clair	CAEN	HEROUVILLE ST CLAIR	Bureau 15 - Ecole maternelle Lébisey	clos de l'Aunette	0	0
327		Hérouville-Saint-Clair	CAEN	HEROUVILLE ST CLAIR	Bureau 15 - Ecole maternelle Lébisey	clos du Verger	0	0
327		Hérouville-Saint-Clair	CAEN	HEROUVILLE ST CLAIR	Bureau 15 - Ecole maternelle Lébisey	place des Malets	0	0
327		Hérouville-Saint-Clair	CAEN	HEROUVILLE ST CLAIR	Bureau 15 - Ecole maternelle Lébisey	placette Mac Grégor	0	0
327		Hérouville-Saint-Clair	CAEN	HEROUVILLE ST CLAIR	Bureau 15 - Ecole maternelle Lébisey	rue du Moulin à Voide	0	0
332		Hoguette (la)	CAEN	FALAISE	Salle polyvalente		1	1
689		Hom (le)	CAEN	THURY HARCOURT	**Bureau 1 - Salle des Fêtes Nord - bureau centralisateur - bureau centralisateur du canton**	avenue du général Lyne	0	0
689		Hom (le)	CAEN	THURY HARCOURT	Bureau 1 - Salle des Fêtes Nord - bureau centralisateur - bureau centralisateur du canton	boulevard du 30 Juin 1944 côté pair du n°2 au 36 pu is à partir du n°44 et côté impair du n°1 au 31 puis à partir du n°43	**6**	**1**
689		Hom (le)	CAEN	THURY HARCOURT	Bureau 1 - Salle des Fêtes Nord - bureau centralisateur - bureau centralisateur du canton	impasse des Lavandières	0	0
689		Hom (le)	CAEN	THURY HARCOURT	Bureau 1 - Salle des Fêtes Nord - bureau centralisateur - bureau centralisateur du canton	le Clos du Trésor	0	0
689		Hom (le)	CAEN	THURY HARCOURT	Bureau 1 - Salle des Fêtes Nord - bureau centralisateur - bureau centralisateur du canton	Le Porche	0	0
689		Hom (le)	CAEN	THURY HARCOURT	Bureau 1 - Salle des Fêtes Nord - bureau centralisateur - bureau centralisateur du canton	lieu dit La Croix des Vents	0	0

INSEE	INSEE (ancien)	COMMUNE	ARRT	CANTON	ADRESSE BV	ELECTEURS DOMICILIES	Nb BV commune	BV (vérif)
689		Hom (le)	CAEN	THURY HARCOURT	Bureau 1 - Salle des Fêtes Nord - bureau centralisateur - bureau centralisateur du canton	lieu dit Le Bas de la Longue Raie	0	0
689		Hom (le)	CAEN	THURY HARCOURT	Bureau 1 - Salle des Fêtes Nord - bureau centralisateur - bureau centralisateur du canton	lieu dit Le Hom	0	0
689		Hom (le)	CAEN	THURY HARCOURT	Bureau 1 - Salle des Fêtes Nord - bureau centralisateur - bureau centralisateur du canton	lieu dit Saint Silly	0	0
689		Hom (le)	CAEN	THURY HARCOURT	Bureau 1 - Salle des Fêtes Nord - bureau centralisateur - bureau centralisateur du canton	place de la Gare	0	0
689		Hom (le)	CAEN	THURY HARCOURT	Bureau 1 - Salle des Fêtes Nord - bureau centralisateur - bureau centralisateur du canton	place du Champ de Foire	0	0
689		Hom (le)	CAEN	THURY HARCOURT	Bureau 1 - Salle des Fêtes Nord - bureau centralisateur - bureau centralisateur du canton	place du Général de Gaulle côté pair du n°2 au 16 p uis à partir du N°22 et côté impair du n°1 au 17 puis à partir du n°23	0	0
689		Hom (le)	CAEN	THURY HARCOURT	Bureau 1 - Salle des Fêtes Nord - bureau centralisateur - bureau centralisateur du canton	place Saint Sauveur	0	0
689		Hom (le)	CAEN	THURY HARCOURT	Bureau 1 - Salle des Fêtes Nord - bureau centralisateur - bureau centralisateur du canton	rue Abbé Launay	0	0
689		Hom (le)	CAEN	THURY HARCOURT	Bureau 1 - Salle des Fêtes Nord - bureau centralisateur - bureau centralisateur du canton	rue Bonne Nouvelle	0	0
689		Hom (le)	CAEN	THURY HARCOURT	Bureau 1 - Salle des Fêtes Nord - bureau centralisateur - bureau centralisateur du canton	rue d' Angleterre	0	0
689		Hom (le)	CAEN	THURY HARCOURT	Bureau 1 - Salle des Fêtes Nord - bureau centralisateur - bureau centralisateur du canton	rue d'Alsace	0	0
689		Hom (le)	CAEN	THURY HARCOURT	Bureau 1 - Salle des Fêtes Nord - bureau centralisateur - bureau centralisateur du canton	rue d'Aunay	0	0
689		Hom (le)	CAEN	THURY HARCOURT	Bureau 1 - Salle des Fêtes Nord - bureau centralisateur - bureau centralisateur du canton	rue de Beauvoir	0	0
689		Hom (le)	CAEN	THURY HARCOURT	Bureau 1 - Salle des Fêtes Nord - bureau centralisateur - bureau centralisateur du canton	rue de Caen	0	0
689		Hom (le)	CAEN	THURY HARCOURT	Bureau 1 - Salle des Fêtes Nord - bureau centralisateur - bureau centralisateur du canton	rue de Heimbuchenthal côté impair du n°1 au n° 5	0	0
689		Hom (le)	CAEN	THURY HARCOURT	Bureau 1 - Salle des Fêtes Nord - bureau centralisateur - bureau centralisateur du canton	rue de la 59ème Division Anglaise tout le côté pair et côté impair du n°1 au n°17 puis à partir du N°31	0	0
689		Hom (le)	CAEN	THURY HARCOURT	Bureau 1 - Salle des Fêtes Nord - bureau centralisateur - bureau centralisateur du canton	rue de la Boudarée	0	0
689		Hom (le)	CAEN	THURY HARCOURT	Bureau 1 - Salle des Fêtes Nord - bureau centralisateur - bureau centralisateur du canton	rue de la Créte	0	0
689		Hom (le)	CAEN	THURY HARCOURT	Bureau 1 - Salle des Fêtes Nord - bureau centralisateur - bureau centralisateur du canton	rue de la Libération	0	0
689		Hom (le)	CAEN	THURY HARCOURT	Bureau 1 - Salle des Fêtes Nord - bureau centralisateur - bureau centralisateur du canton	rue de la Queue de Renard	0	0
689		Hom (le)	CAEN	THURY HARCOURT	Bureau 1 - Salle des Fêtes Nord - bureau centralisateur - bureau centralisateur du canton	rue de l'Eglise	0	0
689		Hom (le)	CAEN	THURY HARCOURT	Bureau 1 - Salle des Fêtes Nord - bureau centralisateur - bureau centralisateur du canton	rue de Milleharts côté pair n°2 et à partir du n°30 et côté impair du n°3 au n°17	0	0
689		Hom (le)	CAEN	THURY HARCOURT	Bureau 1 - Salle des Fêtes Nord - bureau centralisateur - bureau centralisateur du canton	rue des Monts Renouf	0	0
689		Hom (le)	CAEN	THURY HARCOURT	Bureau 1 - Salle des Fêtes Nord - bureau centralisateur - bureau centralisateur du canton	rue du Château	0	0
689		Hom (le)	CAEN	THURY HARCOURT	Bureau 1 - Salle des Fêtes Nord - bureau centralisateur - bureau centralisateur du canton	rue du Cotentin - rue de Placy : du côté impair	0	0
689		Hom (le)	CAEN	THURY HARCOURT	Bureau 1 - Salle des Fêtes Nord - bureau centralisateur - bureau centralisateur du canton	rue du Hom	0	0
689		Hom (le)	CAEN	THURY HARCOURT	Bureau 1 - Salle des Fêtes Nord - bureau centralisateur - bureau centralisateur du canton	rue du Pont Benoît	0	0
689		Hom (le)	CAEN	THURY HARCOURT	Bureau 1 - Salle des Fêtes Nord - bureau centralisateur - bureau centralisateur du canton	rue du Quebec	0	0
689		Hom (le)	CAEN	THURY HARCOURT	Bureau 1 - Salle des Fêtes Nord - bureau centralisateur - bureau centralisateur du canton	rue du Val d'Orne	0	0
689		Hom (le)	CAEN	THURY HARCOURT	Bureau 1 - Salle des Fêtes Nord - bureau centralisateur - bureau centralisateur du canton	rue Euphonia	0	0
689		Hom (le)	CAEN	THURY HARCOURT	Bureau 1 - Salle des Fêtes Nord - bureau centralisateur - bureau centralisateur du canton	rue Fragonard	0	0
689		Hom (le)	CAEN	THURY HARCOURT	Bureau 1 - Salle des Fêtes Nord - bureau centralisateur - bureau centralisateur du canton	rue Guillaume le Conquérant	0	0
689		Hom (le)	CAEN	THURY HARCOURT	Bureau 1 - Salle des Fêtes Nord - bureau centralisateur - bureau centralisateur du canton	rue Jean Mouge	0	0
689		Hom (le)	CAEN	THURY HARCOURT	Bureau 1 - Salle des Fêtes Nord - bureau centralisateur - bureau centralisateur du canton	rue Maclean	0	0
689		Hom (le)	CAEN	THURY HARCOURT	Bureau 1 - Salle des Fêtes Nord - bureau centralisateur - bureau centralisateur du canton	rue Paul Héroult	0	0
689		Hom (le)	CAEN	THURY HARCOURT	Bureau 1 - Salle des Fêtes Nord - bureau centralisateur - bureau centralisateur du canton	rue Pierre Gringoire : du côté pair	0	0
689		Hom (le)	CAEN	THURY HARCOURT	Bureau 1 - Salle des Fêtes Nord - bureau centralisateur - bureau centralisateur du canton	rue Raoul Tesson	0	0
689		Hom (le)	CAEN	THURY HARCOURT	Bureau 1 - Salle des Fêtes Nord - bureau centralisateur - bureau centralisateur du canton	rue Saint Sauveur	0	0
689		Hom (le)	CAEN	THURY HARCOURT	Bureau 1 - Salle des Fêtes Nord - bureau centralisateur - bureau centralisateur du canton	venelle Château	0	0
689		Hom (le)	CAEN	THURY HARCOURT	**Bureau n°2 - Salle du Conseil Sud**	boulevard de la Flèche	**0**	**1**
689		Hom (le)	CAEN	THURY HARCOURT	Bureau n°2 - Salle du Conseil S ud	boulevard des Champs Sainte-Catherine	0	0
689		Hom (le)	CAEN	THURY HARCOURT	Bureau n°2 - Salle du Conseil S ud	boulevard du 30 Juin 1944 côté pair du n°38 au 42 et côté impair du n°33 au 41	0	0
689		Hom (le)	CAEN	THURY HARCOURT	Bureau n°2 - Salle du Conseil S ud	lieu dit le Familieux	0	0
689		Hom (le)	CAEN	THURY HARCOURT	Bureau n°2 - Salle du Conseil S ud	lieu dit le Haut de Saint-Benin	0	0
689		Hom (le)	CAEN	THURY HARCOURT	Bureau n°2 - Salle du Conseil S ud	place de Bretagne	0	0
689		Hom (le)	CAEN	THURY HARCOURT	Bureau n°2 - Salle du Conseil S ud	place de l'Europe	0	0
689		Hom (le)	CAEN	THURY HARCOURT	Bureau n°2 - Salle du Conseil S ud	place du Berry	0	0
689		Hom (le)	CAEN	THURY HARCOURT	Bureau n°2 - Salle du Conseil S ud	place du Général de Gaulle côté impair du n°19 au 2 1 et côté pair du n°18 au 20	0	0
689		Hom (le)	CAEN	THURY HARCOURT	Bureau n°2 - Salle du Conseil S ud	rue de Condé	0	0
689		Hom (le)	CAEN	THURY HARCOURT	Bureau n°2 - Salle du Conseil S ud	rue de Falaise	0	0
689		Hom (le)	CAEN	THURY HARCOURT	Bureau n°2 - Salle du Conseil S ud	rue de Heimbuchenthal côté impair à partir du n°7 e t tout le côté pair	0	0
689		Hom (le)	CAEN	THURY HARCOURT	Bureau n°2 - Salle du Conseil S ud	rue de la 59ème Division Anglaise côté impair du n°19 au n°29	0	0
689		Hom (le)	CAEN	THURY HARCOURT	Bureau n°2 - Salle du Conseil S ud	rue de Milleharts côté pair n°4 au n°28 et côté im pair à partir du n°19 plus le n° 1	0	0
689		Hom (le)	CAEN	THURY HARCOURT	Bureau n°2 - Salle du Conseil S ud	rue de Provence	0	0
689		Hom (le)	CAEN	THURY HARCOURT	Bureau n°2 - Salle du Conseil S ud	rue de Seaton	0	0
689		Hom (le)	CAEN	THURY HARCOURT	Bureau n°2 - Salle du Conseil S ud	rue de Suède	0	0
689		Hom (le)	CAEN	THURY HARCOURT	Bureau n°2 - Salle du Conseil S ud	rue des Ducs d'Harcourt	0	0
689		Hom (le)	CAEN	THURY HARCOURT	Bureau n°2 - Salle du Conseil S ud	rue d'Esson	0	0
689		Hom (le)	CAEN	THURY HARCOURT	Bureau n°2 - Salle du Conseil S ud	rue du Biot	0	0
689		Hom (le)	CAEN	THURY HARCOURT	Bureau n°2 - Salle du Conseil S ud	rue du Breuil	0	0
689		Hom (le)	CAEN	THURY HARCOURT	Bureau n°2 - Salle du Conseil S ud	rue du Cotentin - rue de Placy : du côté pair	0	0
689		Hom (le)	CAEN	THURY HARCOURT	Bureau n°2 - Salle du Conseil S ud	rue du Dauphiné	0	0
689		Hom (le)	CAEN	THURY HARCOURT	Bureau n°2 - Salle du Conseil S ud	rue du Maine	0	0
689		Hom (le)	CAEN	THURY HARCOURT	Bureau n°2 - Salle du Conseil S ud	rue du Maizeray	0	0
689		Hom (le)	CAEN	THURY HARCOURT	Bureau n°2 - Salle du Conseil S ud	rue du Parc	0	0
689		Hom (le)	CAEN	THURY HARCOURT	Bureau n°2 - Salle du Conseil S ud	rue Legardeur	0	0
689		Hom (le)	CAEN	THURY HARCOURT	Bureau n°2 - Salle du Conseil S ud	rue Pierre Gringoire : du côté impair	0	0

INSEE	INSEE (ancien)	COMMUNE	ARRT	CANTON	ADRESSE BV	ELECTEURS DOMICILIES	Nb BV commune	BV (vérif)
689		Hom (le)	CAEN	THURY HARCOURT	Bureau n°2 - Salle du Conseil S ud	rue Pomereul	0	0
689		Hom (le)	CAEN	THURY HARCOURT	Bureau n°2 - Salle du Conseil S ud	rue Richard Prentout	0	0
689	628	Hom (le)	CAEN	THURY HARCOURT	**Bureau n°3 - Mairie annexe de Saint-Martin-de-Sall en**	sur le territoire de l'ancienne commune de Saint-Martin-de-Sallen	**0**	**1**
689	213	Hom (le)	CAEN	THURY HARCOURT	**Bureau n°4 - Mairie annexe de Curcy-sur-Orne**	sur le territoire de l'ancienne commune de Curcy-sur-Orne	**0**	**1**
689	324	Hom (le)	CAEN	THURY HARCOURT	**Bureau n°5 - Mairie annexe de Hamars**	sur le territoire de l'ancienne commune de Hamars	**0**	**1**
689	144	Hom (le)	CAEN	THURY HARCOURT	**Bureau n°6 - Salle des fêtes de Caumont-sur-Orne**	sur le territoire de l'ancienne commune de Caumont-sur-Orne	**0**	**1**
341		Ifs	CAEN	IFS	**Bureau 1 - Hôtel de ville - bureau centralisateur - bureau centralisateur du canton**	allée de Gaspésie	**8**	**1**
341		Ifs	CAEN	IFS	Bureau 1 - Hôtel de ville - bureau centralisateur - bureau centralisateur du canton	allée de l'Alberta	0	0
341		Ifs	CAEN	IFS	Bureau 1 - Hôtel de ville - bureau centralisateur - bureau centralisateur du canton	allée de Saguenay	0	0
341		Ifs	CAEN	IFS	Bureau 1 - Hôtel de ville - bureau centralisateur - bureau centralisateur du canton	allée de Toronto	0	0
341		Ifs	CAEN	IFS	Bureau 1 - Hôtel de ville - bureau centralisateur - bureau centralisateur du canton	allée de Vancouver	0	0
341		Ifs	CAEN	IFS	Bureau 1 - Hôtel de ville - bureau centralisateur - bureau centralisateur du canton	allée de Winnipeg	0	0
341		Ifs	CAEN	IFS	Bureau 1 - Hôtel de ville - bureau centralisateur - bureau centralisateur du canton	allée des Diables Noirs	0	0
341		Ifs	CAEN	IFS	Bureau 1 - Hôtel de ville - bureau centralisateur - bureau centralisateur du canton	allée des Fusiliers Mont Royal	0	0
341		Ifs	CAEN	IFS	Bureau 1 - Hôtel de ville - bureau centralisateur - bureau centralisateur du canton	allée d'Ottawa	0	0
341		Ifs	CAEN	IFS	Bureau 1 - Hôtel de ville - bureau centralisateur - bureau centralisateur du canton	allée du Black Watch	0	0
341		Ifs	CAEN	IFS	Bureau 1 - Hôtel de ville - bureau centralisateur - bureau centralisateur du canton	allée du Général Sismonds	0	0
341		Ifs	CAEN	IFS	Bureau 1 - Hôtel de ville - bureau centralisateur - bureau centralisateur du canton	allée Jules Ferry	0	0
341		Ifs	CAEN	IFS	Bureau 1 - Hôtel de ville - bureau centralisateur - bureau centralisateur du canton	avenue des libérateurs	0	0
341		Ifs	CAEN	IFS	Bureau 1 - Hôtel de ville - bureau centralisateur - bureau centralisateur du canton	avenue du Black Watch	0	0
341		Ifs	CAEN	IFS	Bureau 1 - Hôtel de ville - bureau centralisateur - bureau centralisateur du canton	chemin de Nampioche	0	0
341		Ifs	CAEN	IFS	Bureau 1 - Hôtel de ville - bureau centralisateur - bureau centralisateur du canton	esplanade François Mitterrand	0	0
341		Ifs	CAEN	IFS	Bureau 1 - Hôtel de ville - bureau centralisateur - bureau centralisateur du canton	impasse des Carriers	0	0
341		Ifs	CAEN	IFS	Bureau 1 - Hôtel de ville - bureau centralisateur - bureau centralisateur du canton	impasse du Béarn	0	0
341		Ifs	CAEN	IFS	Bureau 1 - Hôtel de ville - bureau centralisateur - bureau centralisateur du canton	impasse du Périgord	0	0
341		Ifs	CAEN	IFS	Bureau 1 - Hôtel de ville - bureau centralisateur - bureau centralisateur du canton	rue de la Dronnière	0	0
341		Ifs	CAEN	IFS	Bureau 1 - Hôtel de ville - bureau centralisateur - bureau centralisateur du canton	rue de l'Eglise	0	0
341		Ifs	CAEN	IFS	Bureau 1 - Hôtel de ville - bureau centralisateur - bureau centralisateur du canton	rue de l'Hudson	0	0
341		Ifs	CAEN	IFS	Bureau 1 - Hôtel de ville - bureau centralisateur - bureau centralisateur du canton	rue de l'Ontario	0	0
341		Ifs	CAEN	IFS	Bureau 1 - Hôtel de ville - bureau centralisateur - bureau centralisateur du canton	rue de Terre Neuve	0	0
341		Ifs	CAEN	IFS	Bureau 1 - Hôtel de ville - bureau centralisateur - bureau centralisateur du canton	rue des Bourreliers	0	0
341		Ifs	CAEN	IFS	Bureau 1 - Hôtel de ville - bureau centralisateur - bureau centralisateur du canton	rue des Carriers	0	0
341		Ifs	CAEN	IFS	Bureau 1 - Hôtel de ville - bureau centralisateur - bureau centralisateur du canton	rue des Erables	0	0
341		Ifs	CAEN	IFS	Bureau 1 - Hôtel de ville - bureau centralisateur - bureau centralisateur du canton	rue des Grands Lacs	0	0
341		Ifs	CAEN	IFS	Bureau 1 - Hôtel de ville - bureau centralisateur - bureau centralisateur du canton	rue des Tisserands	0	0
341		Ifs	CAEN	IFS	Bureau 1 - Hôtel de ville - bureau centralisateur - bureau centralisateur du canton	rue du Labrador	0	0
341		Ifs	CAEN	IFS	Bureau 1 - Hôtel de ville - bureau centralisateur - bureau centralisateur du canton	rue du Manitoba	0	0
341		Ifs	CAEN	IFS	Bureau 1 - Hôtel de ville - bureau centralisateur - bureau centralisateur du canton	rue du Nunavut	0	0
341		Ifs	CAEN	IFS	Bureau 1 - Hôtel de ville - bureau centralisateur - bureau centralisateur du canton	rue du Québec	0	0
341		Ifs	CAEN	IFS	Bureau 1 - Hôtel de ville - bureau centralisateur - bureau centralisateur du canton	rue du Roussillon	0	0
341		Ifs	CAEN	IFS	Bureau 1 - Hôtel de ville - bureau centralisateur - bureau centralisateur du canton	rue du Yukon	0	0
341		Ifs	CAEN	IFS	Bureau 1 - Hôtel de ville - bureau centralisateur - bureau centralisateur du canton	rue Jacques Cartier	0	0
341		Ifs	CAEN	IFS	**Bureau 2 - Ecole Pablo Neruda - Bld des violettes**	boulevard des Violettes	**0**	**1**
341		Ifs	CAEN	IFS	Bureau 2 - Ecole Pablo Neruda - Bld des violettes	chemin aux Boeufs	0	0
341		Ifs	CAEN	IFS	Bureau 2 - Ecole Pablo Neruda - Bld des violettes	impasse des Jacinthes	0	0
341		Ifs	CAEN	IFS	Bureau 2 - Ecole Pablo Neruda - Bld des violettes	impasse des Myosotis	0	0
341		Ifs	CAEN	IFS	Bureau 2 - Ecole Pablo Neruda - Bld des violettes	impasse du Chemin Vert	0	0
341		Ifs	CAEN	IFS	Bureau 2 - Ecole Pablo Neruda - Bld des violettes	place des Jonquilles	0	0
341		Ifs	CAEN	IFS	Bureau 2 - Ecole Pablo Neruda - Bld des violettes	rue Aristide Briand	0	0
341		Ifs	CAEN	IFS	Bureau 2 - Ecole Pablo Neruda - Bld des violettes	rue Auguste Renoir	0	0
341		Ifs	CAEN	IFS	Bureau 2 - Ecole Pablo Neruda - Bld des violettes	rue des Chèvrefeuilles	0	0
341		Ifs	CAEN	IFS	Bureau 2 - Ecole Pablo Neruda - Bld des violettes	rue des Hortensias	0	0
341		Ifs	CAEN	IFS	Bureau 2 - Ecole Pablo Neruda - Bld des violettes	rue des Lilas	0	0
341		Ifs	CAEN	IFS	Bureau 2 - Ecole Pablo Neruda - Bld des violettes	rue des Muguets	0	0
341		Ifs	CAEN	IFS	Bureau 2 - Ecole Pablo Neruda - Bld des violettes	rue des Oeillets	0	0
341		Ifs	CAEN	IFS	Bureau 2 - Ecole Pablo Neruda - Bld des violettes	rue des Rosiers	0	0
341		Ifs	CAEN	IFS	Bureau 2 - Ecole Pablo Neruda - Bld des violettes	rue des Tulipes	0	0
341		Ifs	CAEN	IFS	Bureau 2 - Ecole Pablo Neruda - Bld des violettes	rue du Chemin Vert	0	0
341		Ifs	CAEN	IFS	Bureau 2 - Ecole Pablo Neruda - Bld des violettes	rue Edouard Manet	0	0
341		Ifs	CAEN	IFS	Bureau 2 - Ecole Pablo Neruda - Bld des violettes	rue Eugène Ionesco	0	0
341		Ifs	CAEN	IFS	Bureau 2 - Ecole Pablo Neruda - Bld des violettes	rue Notre Dame des Champs	0	0
341		Ifs	CAEN	IFS	Bureau 2 - Ecole Pablo Neruda - Bld des violettes	rue Suzanne Lacore	0	0
341		Ifs	CAEN	IFS	**Bureau 3 - Espace Jacques Prévert**	allée Benjamin Franklin	**0**	**1**
341		Ifs	CAEN	IFS	Bureau 3 - Espace Jacques Prévert	allée Emmanuel Chabrier	0	0
341		Ifs	CAEN	IFS	Bureau 3 - Espace Jacques Prévert	allée Francis Poulenc	0	0
341		Ifs	CAEN	IFS	Bureau 3 - Espace Jacques Prévert	allée Georges Bizet	0	0
341		Ifs	CAEN	IFS	Bureau 3 - Espace Jacques Prévert	allée Gutenberg	0	0
341		Ifs	CAEN	IFS	Bureau 3 - Espace Jacques Prévert	allée Lavoisier	0	0
341		Ifs	CAEN	IFS	Bureau 3 - Espace Jacques Prévert	allée Stephen Hawking	0	0
341		Ifs	CAEN	IFS	Bureau 3 - Espace Jacques Prévert	avenue de Normandie	0	0
341		Ifs	CAEN	IFS	Bureau 3 - Espace Jacques Prévert	boulevard d'Alsace Lorraine	0	0

INSEE	INSEE (ancien)	COMMUNE	ARRT	CANTON	ADRESSE BV	ELECTEURS DOMICILIES	Nb BV commune	BV (vérif)
341		Ifs	CAEN	IFS	Bureau 3 - Espace Jacques Prévert	impasse des Iris	0	0
341		Ifs	CAEN	IFS	Bureau 3 - Espace Jacques Prévert	impasse François Couperin	0	0
341		Ifs	CAEN	IFS	Bureau 3 - Espace Jacques Prévert	impasse Léo Delibes	0	0
341		Ifs	CAEN	IFS	Bureau 3 - Espace Jacques Prévert	impasse Maurice Ravel	0	0
341		Ifs	CAEN	IFS	Bureau 3 - Espace Jacques Prévert	impasse Paul Fort	0	0
341		Ifs	CAEN	IFS	Bureau 3 - Espace Jacques Prévert	impasse Rocheblanche	0	0
341		Ifs	CAEN	IFS	Bureau 3 - Espace Jacques Prévert	place Claude Debussy	0	0
341		Ifs	CAEN	IFS	Bureau 3 - Espace Jacques Prévert	rue Camille Saint Saëns	0	0
341		Ifs	CAEN	IFS	Bureau 3 - Espace Jacques Prévert	rue César Franck	0	0
341		Ifs	CAEN	IFS	Bureau 3 - Espace Jacques Prévert	rue d'Anjou	0	0
341		Ifs	CAEN	IFS	Bureau 3 - Espace Jacques Prévert	rue de Bretagne	0	0
341		Ifs	CAEN	IFS	Bureau 3 - Espace Jacques Prévert	rue de Champagne	0	0
341		Ifs	CAEN	IFS	Bureau 3 - Espace Jacques Prévert	rue de l'Ile de France	0	0
341		Ifs	CAEN	IFS	Bureau 3 - Espace Jacques Prévert	rue de Picardie	0	0
341		Ifs	CAEN	IFS	Bureau 3 - Espace Jacques Prévert	rue de Savoie	0	0
341		Ifs	CAEN	IFS	Bureau 3 - Espace Jacques Prévert	rue des Pyrénées	0	0
341		Ifs	CAEN	IFS	Bureau 3 - Espace Jacques Prévert	rue du Maine	0	0
341		Ifs	CAEN	IFS	Bureau 3 - Espace Jacques Prévert	rue Emile Zola	0	0
341		Ifs	CAEN	IFS	Bureau 3 - Espace Jacques Prévert	rue Jean-Baptiste Lulli	0	0
341		Ifs	CAEN	IFS	Bureau 3 - Espace Jacques Prévert	rue Pierre de Ronsard	0	0
341		Ifs	CAEN	IFS	Bureau 3 - Espace Jacques Prévert	rue Saint Exupéry	0	0
341		Ifs	CAEN	IFS	**Bureau 4 - Ecole Jules Verne**	allée des Breholles	**0**	**1**
341		Ifs	CAEN	IFS	Bureau 4 - Ecole Jules Verne	allée Jean Racine	0	0
341		Ifs	CAEN	IFS	Bureau 4 - Ecole Jules Verne	allée Jean-Jacques Rousseau	0	0
341		Ifs	CAEN	IFS	Bureau 4 - Ecole Jules Verne	allée Louis Pergaud	0	0
341		Ifs	CAEN	IFS	Bureau 4 - Ecole Jules Verne	avenue Jean Vilar	0	0
341		Ifs	CAEN	IFS	Bureau 4 - Ecole Jules Verne	chemin d'Allemagne	0	0
341		Ifs	CAEN	IFS	Bureau 4 - Ecole Jules Verne	impasse de la Fosse au Loups	0	0
341		Ifs	CAEN	IFS	Bureau 4 - Ecole Jules Verne	impasse des Marronniers	0	0
341		Ifs	CAEN	IFS	Bureau 4 - Ecole Jules Verne	impasse du clos Chaumont	0	0
341		Ifs	CAEN	IFS	Bureau 4 - Ecole Jules Verne	impasse du clos Perrelle	0	0
341		Ifs	CAEN	IFS	Bureau 4 - Ecole Jules Verne	impasse du Home	0	0
341		Ifs	CAEN	IFS	Bureau 4 - Ecole Jules Verne	rue de Bretteville	0	0
341		Ifs	CAEN	IFS	Bureau 4 - Ecole Jules Verne	rue de la Vieille Haie	0	0
341		Ifs	CAEN	IFS	Bureau 4 - Ecole Jules Verne	rue des Orailles	0	0
341		Ifs	CAEN	IFS	Bureau 4 - Ecole Jules Verne	rue des Sablonnettes	0	0
341		Ifs	CAEN	IFS	Bureau 4 - Ecole Jules Verne	rue Germaine	0	0
341		Ifs	CAEN	IFS	Bureau 4 - Ecole Jules Verne	rue Jean Cocteau	0	0
341		Ifs	CAEN	IFS	**Bureau 5 - Ecole Marie Curie**	allée de Bruxelles	**0**	**1**
341		Ifs	CAEN	IFS	Bureau 5 - Ecole Marie Curie	allée de Copenhague	0	0
341		Ifs	CAEN	IFS	Bureau 5 - Ecole Marie Curie	allée de Dublin	0	0
341		Ifs	CAEN	IFS	Bureau 5 - Ecole Marie Curie	allée de Lisbonne	0	0
341		Ifs	CAEN	IFS	Bureau 5 - Ecole Marie Curie	allée de Madrid	0	0
341		Ifs	CAEN	IFS	Bureau 5 - Ecole Marie Curie	allée de Rome	0	0
341		Ifs	CAEN	IFS	Bureau 5 - Ecole Marie Curie	allée de Skopje	0	0
341		Ifs	CAEN	IFS	Bureau 5 - Ecole Marie Curie	allée de Varsovie	0	0
341		Ifs	CAEN	IFS	Bureau 5 - Ecole Marie Curie	allée du Luxembourg	0	0
341		Ifs	CAEN	IFS	Bureau 5 - Ecole Marie Curie	allée du Régiment Maisonneuve	0	0
341		Ifs	CAEN	IFS	Bureau 5 - Ecole Marie Curie	avenue du Régiment Maisonneuve	0	0
341		Ifs	CAEN	IFS	Bureau 5 - Ecole Marie Curie	avenue Jean Monnet	0	0
341		Ifs	CAEN	IFS	Bureau 5 - Ecole Marie Curie	impasse de la Vanoise	0	0
341		Ifs	CAEN	IFS	Bureau 5 - Ecole Marie Curie	impasse des Alpes	0	0
341		Ifs	CAEN	IFS	Bureau 5 - Ecole Marie Curie	impasse des Bleuets	0	0
341		Ifs	CAEN	IFS	Bureau 5 - Ecole Marie Curie	impasse des Cyclamens	0	0
341		Ifs	CAEN	IFS	Bureau 5 - Ecole Marie Curie	impasse des Dahlias	0	0
341		Ifs	CAEN	IFS	Bureau 5 - Ecole Marie Curie	impasse des Giroflées	0	0
341		Ifs	CAEN	IFS	Bureau 5 - Ecole Marie Curie	impasse des Glaïeuls	0	0
341		Ifs	CAEN	IFS	Bureau 5 - Ecole Marie Curie	impasse des Lys	0	0
341		Ifs	CAEN	IFS	Bureau 5 - Ecole Marie Curie	impasse des Pensées	0	0
341		Ifs	CAEN	IFS	Bureau 5 - Ecole Marie Curie	impasse des Pivoines	0	0
341		Ifs	CAEN	IFS	Bureau 5 - Ecole Marie Curie	rue d'Athènes	0	0
341		Ifs	CAEN	IFS	Bureau 5 - Ecole Marie Curie	rue de Bonn	0	0
341		Ifs	CAEN	IFS	Bureau 5 - Ecole Marie Curie	rue de la République	0	0
341		Ifs	CAEN	IFS	Bureau 5 - Ecole Marie Curie	rue de l'Avenir	0	0
341		Ifs	CAEN	IFS	Bureau 5 - Ecole Marie Curie	rue de Provence	0	0
341		Ifs	CAEN	IFS	Bureau 5 - Ecole Marie Curie	rue de Rocquancourt	0	0
341		Ifs	CAEN	IFS	Bureau 5 - Ecole Marie Curie	rue des Géraniums	0	0
341		Ifs	CAEN	IFS	Bureau 5 - Ecole Marie Curie	rue du Bout Gesdon	0	0
341		Ifs	CAEN	IFS	Bureau 5 - Ecole Marie Curie	rue du Dauphiné	0	0
341		Ifs	CAEN	IFS	Bureau 5 - Ecole Marie Curie	rue Edouard Branly	0	0
341		Ifs	CAEN	IFS	Bureau 5 - Ecole Marie Curie	rue François Arago	0	0

INSEE	INSEE (ancien)	COMMUNE	ARRT	CANTON	ADRESSE BV	ELECTEURS DOMICILIES	Nb BV commune	BV (vérif)
341		Ifs	CAEN	IFS	Bureau 5 - Ecole Marie Curie	rue Gay Lussac	0	0
341		Ifs	CAEN	IFS	Bureau 5 - Ecole Marie Curie	rue Saint-Pierre-et-Miquelon	0	0
341		Ifs	CAEN	IFS	Bureau 5 - Ecole Marie Curie	rue Urbain Lefrançois	0	0
341		Ifs	CAEN	IFS	Bureau 5 - Ecole Marie Curie	rue Urbain Leverrier	0	0
341		Ifs	CAEN	IFS	**Bureau 6 - Salle François Mitterand - Esplanade François Mitterand**	allée de la fosse aux renards	**0**	**1**
341		Ifs	CAEN	IFS	Bureau 6 - Salle François Mitterand - Esplanade François Mitterand	allée des bouvreuils	0	0
341		Ifs	CAEN	IFS	Bureau 6 - Salle François Mitterand - Esplanade François Mitterand	allée des chênes	0	0
341		Ifs	CAEN	IFS	Bureau 6 - Salle François Mitterand - Esplanade François Mitterand	allée des frênes	0	0
341		Ifs	CAEN	IFS	Bureau 6 - Salle François Mitterand - Esplanade François Mitterand	allée des genêts	0	0
341		Ifs	CAEN	IFS	Bureau 6 - Salle François Mitterand - Esplanade François Mitterand	allée des hêtres	0	0
341		Ifs	CAEN	IFS	Bureau 6 - Salle François Mitterand - Esplanade François Mitterand	allée des Mélèzes	0	0
341		Ifs	CAEN	IFS	Bureau 6 - Salle François Mitterand - Esplanade François Mitterand	allée des pins	0	0
341		Ifs	CAEN	IFS	Bureau 6 - Salle François Mitterand - Esplanade François Mitterand	allée Hector Berlioz	0	0
341		Ifs	CAEN	IFS	Bureau 6 - Salle François Mitterand - Esplanade François Mitterand	avenue des Clairières	0	0
341		Ifs	CAEN	IFS	Bureau 6 - Salle François Mitterand - Esplanade François Mitterand	boulevard d'Aquitaine	0	0
341		Ifs	CAEN	IFS	Bureau 6 - Salle François Mitterand - Esplanade François Mitterand	chemin de Saint Sylvain	0	0
341		Ifs	CAEN	IFS	Bureau 6 - Salle François Mitterand - Esplanade François Mitterand	chemin de Soliers	0	0
341		Ifs	CAEN	IFS	Bureau 6 - Salle François Mitterand - Esplanade François Mitterand	chemin du Chapeau Rouge	0	0
341		Ifs	CAEN	IFS	Bureau 6 - Salle François Mitterand - Esplanade François Mitterand	impasse Charles Gounod	0	0
341		Ifs	CAEN	IFS	Bureau 6 - Salle François Mitterand - Esplanade François Mitterand	impasse des Vosges	0	0
341		Ifs	CAEN	IFS	Bureau 6 - Salle François Mitterand - Esplanade François Mitterand	impasse du Berry	0	0
341		Ifs	CAEN	IFS	Bureau 6 - Salle François Mitterand - Esplanade François Mitterand	impasse du chant de l'alouette	0	0
341		Ifs	CAEN	IFS	Bureau 6 - Salle François Mitterand - Esplanade François Mitterand	place des Cévennes	0	0
341		Ifs	CAEN	IFS	Bureau 6 - Salle François Mitterand - Esplanade François Mitterand	place du Jura	0	0
341		Ifs	CAEN	IFS	Bureau 6 - Salle François Mitterand - Esplanade François Mitterand	rue Antoine Becquerel	0	0
341		Ifs	CAEN	IFS	Bureau 6 - Salle François Mitterand - Esplanade François Mitterand	rue Barthélémy Thimonier	0	0
341		Ifs	CAEN	IFS	Bureau 6 - Salle François Mitterand - Esplanade François Mitterand	rue Charles Sauria	0	0
341		Ifs	CAEN	IFS	Bureau 6 - Salle François Mitterand - Esplanade François Mitterand	rue de la bonne vierge	0	0
341		Ifs	CAEN	IFS	Bureau 6 - Salle François Mitterand - Esplanade François Mitterand	rue de la chapelle	0	0
341		Ifs	CAEN	IFS	Bureau 6 - Salle François Mitterand - Esplanade François Mitterand	rue de la mare	0	0
341		Ifs	CAEN	IFS	Bureau 6 - Salle François Mitterand - Esplanade François Mitterand	rue de l'Ancienne mairie	0	0
341		Ifs	CAEN	IFS	Bureau 6 - Salle François Mitterand - Esplanade François Mitterand	rue de Saintonge	0	0
341		Ifs	CAEN	IFS	Bureau 6 - Salle François Mitterand - Esplanade François Mitterand	rue des Aulnes	0	0
341		Ifs	CAEN	IFS	Bureau 6 - Salle François Mitterand - Esplanade François Mitterand	rue du Berry	0	0
341		Ifs	CAEN	IFS	Bureau 6 - Salle François Mitterand - Esplanade François Mitterand	rue du Jura	0	0
341		Ifs	CAEN	IFS	Bureau 6 - Salle François Mitterand - Esplanade François Mitterand	rue du Languedoc	0	0
341		Ifs	CAEN	IFS	Bureau 6 - Salle François Mitterand - Esplanade François Mitterand	rue du Limousin	0	0
341		Ifs	CAEN	IFS	Bureau 6 - Salle François Mitterand - Esplanade François Mitterand	rue du Poitou	0	0
341		Ifs	CAEN	IFS	Bureau 6 - Salle François Mitterand - Esplanade François Mitterand	rue du Sieur de Bras	0	0
341		Ifs	CAEN	IFS	Bureau 6 - Salle François Mitterand - Esplanade François Mitterand	rue du Vercors	0	0
341		Ifs	CAEN	IFS	Bureau 6 - Salle François Mitterand - Esplanade François Mitterand	rue Erik Satie	0	0
341		Ifs	CAEN	IFS	Bureau 6 - Salle François Mitterand - Esplanade François Mitterand	rue Peintre Tournières	0	0
341		Ifs	CAEN	IFS	Bureau 6 - Salle François Mitterand - Esplanade François Mitterand	square Jules Massenet	0	0
341		Ifs	CAEN	IFS	**Bureau 7 - Dojo du complexe sportif Mendès France - boulevard du Stade**	allée Alfred Jarry	**0**	**1**
341		Ifs	CAEN	IFS	Bureau 7 - Dojo du complexe sportif Mendès France - boulevard du Stade	allée André Gide	0	0
341		Ifs	CAEN	IFS	Bureau 7 - Dojo du complexe sportif Mendès France - boulevard du Stade	allée des Rochambelles	0	0
341		Ifs	CAEN	IFS	Bureau 7 - Dojo du complexe sportif Mendès France - boulevard du Stade	allée Gustave Flaubert	0	0
341		Ifs	CAEN	IFS	Bureau 7 - Dojo du complexe sportif Mendès France - boulevard du Stade	allée Louis Edouard Garrido	0	0
341		Ifs	CAEN	IFS	Bureau 7 - Dojo du complexe sportif Mendès France - boulevard du Stade	allée Maurice Utrillo	0	0
341		Ifs	CAEN	IFS	Bureau 7 - Dojo du complexe sportif Mendès France - boulevard du Stade	boulevard du Stade	0	0
341		Ifs	CAEN	IFS	Bureau 7 - Dojo du complexe sportif Mendès France - boulevard du Stade	boulevard Pierre Corneille	0	0
341		Ifs	CAEN	IFS	Bureau 7 - Dojo du complexe sportif Mendès France - boulevard du Stade	chemin du Val	0	0
341		Ifs	CAEN	IFS	Bureau 7 - Dojo du complexe sportif Mendès France - boulevard du Stade	chemin Napoléon	0	0
341		Ifs	CAEN	IFS	Bureau 7 - Dojo du complexe sportif Mendès France - boulevard du Stade	impasse Théodore Géricault	0	0
341		Ifs	CAEN	IFS	Bureau 7 - Dojo du complexe sportif Mendès France - boulevard du Stade	place Jean François Millet	0	0
341		Ifs	CAEN	IFS	Bureau 7 - Dojo du complexe sportif Mendès France - boulevard du Stade	place Paul Elie Gernez	0	0
341		Ifs	CAEN	IFS	Bureau 7 - Dojo du complexe sportif Mendès France - boulevard du Stade	route de Falaise	0	0
341		Ifs	CAEN	IFS	Bureau 7 - Dojo du complexe sportif Mendès France - boulevard du Stade	rue Albert Camus	0	0
341		Ifs	CAEN	IFS	Bureau 7 - Dojo du complexe sportif Mendès France - boulevard du Stade	rue Alfred Nobel	0	0
341		Ifs	CAEN	IFS	Bureau 7 - Dojo du complexe sportif Mendès France - boulevard du Stade	rue de Caen	0	0
341		Ifs	CAEN	IFS	Bureau 7 - Dojo du complexe sportif Mendès France - boulevard du Stade	rue Eugène Boudin	0	0
341		Ifs	CAEN	IFS	Bureau 7 - Dojo du complexe sportif Mendès France - boulevard du Stade	rue Félix Leclerc	0	0
341		Ifs	CAEN	IFS	Bureau 7 - Dojo du complexe sportif Mendès France - boulevard du Stade	rue Fernand Léger	0	0
341		Ifs	CAEN	IFS	Bureau 7 - Dojo du complexe sportif Mendès France - boulevard du Stade	rue Georges Feydeau	0	0
341		Ifs	CAEN	IFS	Bureau 7 - Dojo du complexe sportif Mendès France - boulevard du Stade	rue Modigliani	0	0
341		Ifs	CAEN	IFS	Bureau 7 - Dojo du complexe sportif Mendès France - boulevard du Stade	rue Paul Cezanne	0	0
341		Ifs	CAEN	IFS	Bureau 7 - Dojo du complexe sportif Mendès France - boulevard du Stade	rue Prosper Mérimée	0	0
341		Ifs	CAEN	IFS	**Bureau 8 - Dojo du complexe sportif Pierre Mendès France - Boulevard du Stade**	allée Alexandre Dumas	**0**	**1**
341		Ifs	CAEN	IFS	Bureau 8 - Dojo du complexe sportif Pierre Mendès France - Boulevard du Stade	allée Boris Vian	0	0
341		Ifs	CAEN	IFS	Bureau 8 - Dojo du complexe sportif Pierre Mendès France - Boulevard du Stade	allée Jean Anouilh	0	0
341		Ifs	CAEN	IFS	Bureau 8 - Dojo du complexe sportif Pierre Mendès France - Boulevard du Stade	allée Jules Renard	0	0

INSEE	INSEE (ancien)	COMMUNE	ARRT	CANTON	ADRESSE BV	ELECTEURS DOMICILIES	Nb BV commune	BV (vérif)
341		Ifs	CAEN	IFS	Bureau 8 - Dojo du complexe sportif Pierre Mendès France - Boulevard du Stade	allée Pablo Picasso	0	0
341		Ifs	CAEN	IFS	Bureau 8 - Dojo du complexe sportif Pierre Mendès France - Boulevard du Stade	allée Vaclav Havel	0	0
341		Ifs	CAEN	IFS	Bureau 8 - Dojo du complexe sportif Pierre Mendès France - Boulevard du Stade	boulevard Molière	0	0
341		Ifs	CAEN	IFS	Bureau 8 - Dojo du complexe sportif Pierre Mendès France - Boulevard du Stade	boulevard Victor Hugo	0	0
341		Ifs	CAEN	IFS	Bureau 8 - Dojo du complexe sportif Pierre Mendès France - Boulevard du Stade	chemin de Fleury	0	0
341		Ifs	CAEN	IFS	Bureau 8 - Dojo du complexe sportif Pierre Mendès France - Boulevard du Stade	impasse de la Plaine	0	0
341		Ifs	CAEN	IFS	Bureau 8 - Dojo du complexe sportif Pierre Mendès France - Boulevard du Stade	rue Anton Tchekhov	0	0
341		Ifs	CAEN	IFS	Bureau 8 - Dojo du complexe sportif Pierre Mendès France - Boulevard du Stade	rue Denis Diderot	0	0
341		Ifs	CAEN	IFS	Bureau 8 - Dojo du complexe sportif Pierre Mendès France - Boulevard du Stade	rue Elsa Triolet	0	0
341		Ifs	CAEN	IFS	Bureau 8 - Dojo du complexe sportif Pierre Mendès France - Boulevard du Stade	rue François Marie Voltaire	0	0
341		Ifs	CAEN	IFS	Bureau 8 - Dojo du complexe sportif Pierre Mendès France - Boulevard du Stade	rue François Mauriac	0	0
341		Ifs	CAEN	IFS	Bureau 8 - Dojo du complexe sportif Pierre Mendès France - Boulevard du Stade	rue George Sand	0	0
341		Ifs	CAEN	IFS	Bureau 8 - Dojo du complexe sportif Pierre Mendès France - Boulevard du Stade	rue Georges Courteline	0	0
341		Ifs	CAEN	IFS	Bureau 8 - Dojo du complexe sportif Pierre Mendès France - Boulevard du Stade	rue Henry de Montherland	0	0
341		Ifs	CAEN	IFS	Bureau 8 - Dojo du complexe sportif Pierre Mendès France - Boulevard du Stade	rue Louis Aragon	0	0
341		Ifs	CAEN	IFS	Bureau 8 - Dojo du complexe sportif Pierre Mendès France - Boulevard du Stade	rue Marivaux	0	0
341		Ifs	CAEN	IFS	Bureau 8 - Dojo du complexe sportif Pierre Mendès France - Boulevard du Stade	rue Paul Claudel	0	0
341		Ifs	CAEN	IFS	Bureau 8 - Dojo du complexe sportif Pierre Mendès France - Boulevard du Stade	rue Yitzhak Rabin	0	0
343		Isles-Bardel (les)	CAEN	FALAISE	Ancienne école		1	1
344		Janville	CAEN	TROARN	Mairie		1	1
345		Jort	CAEN	FALAISE	Mairie		1	1
349		Laize Clinchamps	CAEN	EVRECY	**Bureau 1 - Mairie - bureau centralisateur**	sur le territoire de l'ancienne commune de Laize la ville	**2**	**1**
349	164	Laize Clinchamps	CAEN	EVRECY	**Bureau 2 - Mairie annexe de Clinchamps-sur-Orne**	sur le territoire de l'ancienne commune de Clinchamps-sur-Orne	**0**	**1**
354		Langrune-sur-Mer	CAEN	COURSEULLES/MER	**Bureau 1 - Salle des fêtes "Linglonia" Bureau centralisateur**	Allée des Courlis	**2**	**1**
354		Langrune-sur-Mer	CAEN	COURSEULLES/MER	Bureau 1 - Salle des fêtes "Linglonia" Bureau centralisateur	Allée des fleurs	0	0
354		Langrune-sur-Mer	CAEN	COURSEULLES/MER	Bureau 1 - Salle des fêtes "Linglonia" Bureau centralisateur	Allée des flots	0	0
354		Langrune-sur-Mer	CAEN	COURSEULLES/MER	Bureau 1 - Salle des fêtes "Linglonia" Bureau centralisateur	Allée des Thuyas	0	0
354		Langrune-sur-Mer	CAEN	COURSEULLES/MER	Bureau 1 - Salle des fêtes "Linglonia" Bureau centralisateur	Allée Monty	0	0
354		Langrune-sur-Mer	CAEN	COURSEULLES/MER	Bureau 1 - Salle des fêtes "Linglonia" Bureau centralisateur	Avenue de la Libération	0	0
354		Langrune-sur-Mer	CAEN	COURSEULLES/MER	Bureau 1 - Salle des fêtes "Linglonia" Bureau centralisateur	Avenue de Tournebu	0	0
354		Langrune-sur-Mer	CAEN	COURSEULLES/MER	Bureau 1 - Salle des fêtes "Linglonia" Bureau centralisateur	Chemin du Cavet	0	0
354		Langrune-sur-Mer	CAEN	COURSEULLES/MER	Bureau 1 - Salle des fêtes "Linglonia" Bureau centralisateur	Chemin du Grand clos	0	0
354		Langrune-sur-Mer	CAEN	COURSEULLES/MER	Bureau 1 - Salle des fêtes "Linglonia" Bureau centralisateur	Impasse de l'Anguille	0	0
354		Langrune-sur-Mer	CAEN	COURSEULLES/MER	Bureau 1 - Salle des fêtes "Linglonia" Bureau centralisateur	Impasse des Ecorbats	0	0
354		Langrune-sur-Mer	CAEN	COURSEULLES/MER	Bureau 1 - Salle des fêtes "Linglonia" Bureau centralisateur	Impasse des Monts	0	0
354		Langrune-sur-Mer	CAEN	COURSEULLES/MER	Bureau 1 - Salle des fêtes "Linglonia" Bureau centralisateur	Impasse Mon Plaisir	0	0
354		Langrune-sur-Mer	CAEN	COURSEULLES/MER	Bureau 1 - Salle des fêtes "Linglonia" Bureau centralisateur	Promenade Aristide Briand	0	0
354		Langrune-sur-Mer	CAEN	COURSEULLES/MER	Bureau 1 - Salle des fêtes "Linglonia" Bureau centralisateur	Promenade Paul Doumer	0	0
354		Langrune-sur-Mer	CAEN	COURSEULLES/MER	Bureau 1 - Salle des fêtes "Linglonia" Bureau centralisateur	Route de Courseulles	0	0
354		Langrune-sur-Mer	CAEN	COURSEULLES/MER	Bureau 1 - Salle des fêtes "Linglonia" Bureau centralisateur	Route de Tailleville	0	0
354		Langrune-sur-Mer	CAEN	COURSEULLES/MER	Bureau 1 - Salle des fêtes "Linglonia" Bureau centralisateur	Rue Alfred Houel	0	0
354		Langrune-sur-Mer	CAEN	COURSEULLES/MER	Bureau 1 - Salle des fêtes "Linglonia" Bureau centralisateur	Rue Catherine de Médicis	0	0
354		Langrune-sur-Mer	CAEN	COURSEULLES/MER	Bureau 1 - Salle des fêtes "Linglonia" Bureau centralisateur	Rue de Général Leclerc	0	0
354		Langrune-sur-Mer	CAEN	COURSEULLES/MER	Bureau 1 - Salle des fêtes "Linglonia" Bureau centralisateur	Rue de la Chapelle	0	0
354		Langrune-sur-Mer	CAEN	COURSEULLES/MER	Bureau 1 - Salle des fêtes "Linglonia" Bureau centralisateur	Rue de la mer	0	0
354		Langrune-sur-Mer	CAEN	COURSEULLES/MER	Bureau 1 - Salle des fêtes "Linglonia" Bureau centralisateur	Rue de l'Epagne	0	0
354		Langrune-sur-Mer	CAEN	COURSEULLES/MER	Bureau 1 - Salle des fêtes "Linglonia" Bureau centralisateur	Rue de Saint-Aubin	0	0
354		Langrune-sur-Mer	CAEN	COURSEULLES/MER	Bureau 1 - Salle des fêtes "Linglonia" Bureau centralisateur	Rue des Champs	0	0
354		Langrune-sur-Mer	CAEN	COURSEULLES/MER	Bureau 1 - Salle des fêtes "Linglonia" Bureau centralisateur	Rue des Sorbiers	0	0
354		Langrune-sur-Mer	CAEN	COURSEULLES/MER	Bureau 1 - Salle des fêtes "Linglonia" Bureau centralisateur	Rue des Tilleuls	0	0
354		Langrune-sur-Mer	CAEN	COURSEULLES/MER	Bureau 1 - Salle des fêtes "Linglonia" Bureau centralisateur	Rue des Trois Graces	0	0
354		Langrune-sur-Mer	CAEN	COURSEULLES/MER	Bureau 1 - Salle des fêtes "Linglonia" Bureau centralisateur	Rue du Goulet	0	0
354		Langrune-sur-Mer	CAEN	COURSEULLES/MER	Bureau 1 - Salle des fêtes "Linglonia" Bureau centralisateur	Rue du maréchal Montgommery	0	0
354		Langrune-sur-Mer	CAEN	COURSEULLES/MER	Bureau 1 - Salle des fêtes "Linglonia" Bureau centralisateur	Rue Germain Pilon	0	0
354		Langrune-sur-Mer	CAEN	COURSEULLES/MER	Bureau 1 - Salle des fêtes "Linglonia" Bureau centralisateur	Rue Mare Dupuy - Venelle Mare Dupuy	0	0
354		Langrune-sur-Mer	CAEN	COURSEULLES/MER	Bureau 1 - Salle des fêtes "Linglonia" Bureau centralisateur	Rue Paul Fort	0	0
354		Langrune-sur-Mer	CAEN	COURSEULLES/MER	Bureau 1 - Salle des fêtes "Linglonia" Bureau centralisateur	Venelle Saint Martin	0	0
354		Langrune-sur-Mer	CAEN	COURSEULLES/MER	Bureau 1 - Salle des fêtes "Linglonia" Bureau centralisateur	Voie du 48ème commando	0	0
354		Langrune-sur-Mer	CAEN	COURSEULLES/MER	Bureau 1 - Salle des fêtes "Linglonia" Bureau centralisateur	Voie Romaine	0	0
354		Langrune-sur-Mer	CAEN	COURSEULLES/MER	**Bureau 2 - Salle des fêtes "Linglonia"**	Allée des Rosiers	**0**	**1**
354		Langrune-sur-Mer	CAEN	COURSEULLES/MER	Bureau 2 - Salle des fêtes "Linglonia"	Allée des Tennis	0	0
354		Langrune-sur-Mer	CAEN	COURSEULLES/MER	Bureau 2 - Salle des fêtes "Linglonia"	Avenue de la Libération	0	0
354		Langrune-sur-Mer	CAEN	COURSEULLES/MER	Bureau 2 - Salle des fêtes "Linglonia"	Chemin du Cavet	0	0
354		Langrune-sur-Mer	CAEN	COURSEULLES/MER	Bureau 2 - Salle des fêtes "Linglonia"	Impasse de la Corderie	0	0
354		Langrune-sur-Mer	CAEN	COURSEULLES/MER	Bureau 2 - Salle des fêtes "Linglonia"	Impasse François Coppée	0	0
354		Langrune-sur-Mer	CAEN	COURSEULLES/MER	Bureau 2 - Salle des fêtes "Linglonia"	Impasse Victor Hugo	0	0
354		Langrune-sur-Mer	CAEN	COURSEULLES/MER	Bureau 2 - Salle des fêtes "Linglonia"	Route de Courseulles	0	0
354		Langrune-sur-Mer	CAEN	COURSEULLES/MER	Bureau 2 - Salle des fêtes "Linglonia"	Rue Abbé Rolland	0	0
354		Langrune-sur-Mer	CAEN	COURSEULLES/MER	Bureau 2 - Salle des fêtes "Linglonia"	Rue André Denys	0	0
354		Langrune-sur-Mer	CAEN	COURSEULLES/MER	Bureau 2 - Salle des fêtes "Linglonia"	Rue de capitaine Perry	0	0
354		Langrune-sur-Mer	CAEN	COURSEULLES/MER	Bureau 2 - Salle des fêtes "Linglonia"	Rue de la falaise	0	0

INSEE	INSEE (ancien)	COMMUNE	ARRT	CANTON	ADRESSE BV	ELECTEURS DOMICILIES	Nb BV commune	BV (vérif)
354		Langrune-sur-Mer	CAEN	COURSEULLES/MER	Bureau 2 - Salle des fêtes "Linglonia"	Rue de la mairie	0	0
354		Langrune-sur-Mer	CAEN	COURSEULLES/MER	Bureau 2 - Salle des fêtes "Linglonia"	Rue de la mer	0	0
354		Langrune-sur-Mer	CAEN	COURSEULLES/MER	Bureau 2 - Salle des fêtes "Linglonia"	Rue de l'Aguilon	0	0
354		Langrune-sur-Mer	CAEN	COURSEULLES/MER	Bureau 2 - Salle des fêtes "Linglonia"	Rue de l'ancienne mairie	0	0
354		Langrune-sur-Mer	CAEN	COURSEULLES/MER	Bureau 2 - Salle des fêtes "Linglonia"	Rue de Luc	0	0
354		Langrune-sur-Mer	CAEN	COURSEULLES/MER	Bureau 2 - Salle des fêtes "Linglonia"	Rue des chasses	0	0
354		Langrune-sur-Mer	CAEN	COURSEULLES/MER	Bureau 2 - Salle des fêtes "Linglonia"	rue des Essarts	0	0
354		Langrune-sur-Mer	CAEN	COURSEULLES/MER	Bureau 2 - Salle des fêtes "Linglonia"	Rue des glaieuls	0	0
354		Langrune-sur-Mer	CAEN	COURSEULLES/MER	Bureau 2 - Salle des fêtes "Linglonia"	Rue des roses	0	0
354		Langrune-sur-Mer	CAEN	COURSEULLES/MER	Bureau 2 - Salle des fêtes "Linglonia"	Rue des tulipes	0	0
354		Langrune-sur-Mer	CAEN	COURSEULLES/MER	Bureau 2 - Salle des fêtes "Linglonia"	Rue du caporal Pool	0	0
354		Langrune-sur-Mer	CAEN	COURSEULLES/MER	Bureau 2 - Salle des fêtes "Linglonia"	Rue du Colonel Harivel	0	0
354		Langrune-sur-Mer	CAEN	COURSEULLES/MER	Bureau 2 - Salle des fêtes "Linglonia"	Rue du Général Leclerc	0	0
354		Langrune-sur-Mer	CAEN	COURSEULLES/MER	Bureau 2 - Salle des fêtes "Linglonia"	Rue du hameau de la mer	0	0
354		Langrune-sur-Mer	CAEN	COURSEULLES/MER	Bureau 2 - Salle des fêtes "Linglonia"	Rue du Moulin	0	0
354		Langrune-sur-Mer	CAEN	COURSEULLES/MER	Bureau 2 - Salle des fêtes "Linglonia"	Rue du parc	0	0
354		Langrune-sur-Mer	CAEN	COURSEULLES/MER	Bureau 2 - Salle des fêtes "Linglonia"	Rue du petit clos	0	0
354		Langrune-sur-Mer	CAEN	COURSEULLES/MER	Bureau 2 - Salle des fêtes "Linglonia"	Rue du sergent Amato	0	0
354		Langrune-sur-Mer	CAEN	COURSEULLES/MER	Bureau 2 - Salle des fêtes "Linglonia"	Rue Grande Denis	0	0
354		Langrune-sur-Mer	CAEN	COURSEULLES/MER	Bureau 2 - Salle des fêtes "Linglonia"	Rue Jean Monnet	0	0
354		Langrune-sur-Mer	CAEN	COURSEULLES/MER	Bureau 2 - Salle des fêtes "Linglonia"	rue L'Etalian	0	0
354		Langrune-sur-Mer	CAEN	COURSEULLES/MER	Bureau 2 - Salle des fêtes "Linglonia"	Rue Lieutenant-colonel Moulton	0	0
354		Langrune-sur-Mer	CAEN	COURSEULLES/MER	Bureau 2 - Salle des fêtes "Linglonia"	Rue Louis Gouin	0	0
354		Langrune-sur-Mer	CAEN	COURSEULLES/MER	Bureau 2 - Salle des fêtes "Linglonia"	rue Milror	0	0
354		Langrune-sur-Mer	CAEN	COURSEULLES/MER	Bureau 2 - Salle des fêtes "Linglonia"	Rue Robert Sarazin	0	0
354		Langrune-sur-Mer	CAEN	COURSEULLES/MER	Bureau 2 - Salle des fêtes "Linglonia"	rue Soliers	0	0
360		Leffard	CAEN	FALAISE	Mairie		1	1
365		Lion-sur-Mer	CAEN	OUISTREHAM	**Bureau 1 - Mairie - bureau centralisateur**	allée d'Antifer	**2**	**1**
365		Lion-sur-Mer	CAEN	OUISTREHAM	Bureau 1 - Mairie - bureau centralisateur	allée de la Mer	0	0
365		Lion-sur-Mer	CAEN	OUISTREHAM	Bureau 1 - Mairie - bureau centralisateur	allée de l'Aiguillon	0	0
365		Lion-sur-Mer	CAEN	OUISTREHAM	Bureau 1 - Mairie - bureau centralisateur	allée des Essarts	0	0
365		Lion-sur-Mer	CAEN	OUISTREHAM	Bureau 1 - Mairie - bureau centralisateur	boulevard Anatole France	0	0
365		Lion-sur-Mer	CAEN	OUISTREHAM	Bureau 1 - Mairie - bureau centralisateur	boulevard Carnot	0	0
365		Lion-sur-Mer	CAEN	OUISTREHAM	Bureau 1 - Mairie - bureau centralisateur	boulevard du Calvados	0	0
365		Lion-sur-Mer	CAEN	OUISTREHAM	Bureau 1 - Mairie - bureau centralisateur	boulevard Paul Doumer	0	0
365		Lion-sur-Mer	CAEN	OUISTREHAM	Bureau 1 - Mairie - bureau centralisateur	impasse Bertin	0	0
365		Lion-sur-Mer	CAEN	OUISTREHAM	Bureau 1 - Mairie - bureau centralisateur	impasse de la Ferme	0	0
365		Lion-sur-Mer	CAEN	OUISTREHAM	Bureau 1 - Mairie - bureau centralisateur	impasse de l'Abbé Porte	0	0
365		Lion-sur-Mer	CAEN	OUISTREHAM	Bureau 1 - Mairie - bureau centralisateur	impasse des Charmes	0	0
365		Lion-sur-Mer	CAEN	OUISTREHAM	Bureau 1 - Mairie - bureau centralisateur	impasse des Jonquilles	0	0
365		Lion-sur-Mer	CAEN	OUISTREHAM	Bureau 1 - Mairie - bureau centralisateur	impasse des Ormes	0	0
365		Lion-sur-Mer	CAEN	OUISTREHAM	Bureau 1 - Mairie - bureau centralisateur	impasse René Lemonnier	0	0
365		Lion-sur-Mer	CAEN	OUISTREHAM	Bureau 1 - Mairie - bureau centralisateur	lotissement le Petit Clos	0	0
365		Lion-sur-Mer	CAEN	OUISTREHAM	Bureau 1 - Mairie - bureau centralisateur	passage de la Poste	0	0
365		Lion-sur-Mer	CAEN	OUISTREHAM	Bureau 1 - Mairie - bureau centralisateur	passage des Falaises	0	0
365		Lion-sur-Mer	CAEN	OUISTREHAM	Bureau 1 - Mairie - bureau centralisateur	place des Tamaris	0	0
365		Lion-sur-Mer	CAEN	OUISTREHAM	Bureau 1 - Mairie - bureau centralisateur	place des Victimes du 2 juillet 1944	0	0
365		Lion-sur-Mer	CAEN	OUISTREHAM	Bureau 1 - Mairie - bureau centralisateur	place Georges Clémenceau	0	0
365		Lion-sur-Mer	CAEN	OUISTREHAM	Bureau 1 - Mairie - bureau centralisateur	place Pasteur	0	0
365		Lion-sur-Mer	CAEN	OUISTREHAM	Bureau 1 - Mairie - bureau centralisateur	résidence de la Baie	0	0
365		Lion-sur-Mer	CAEN	OUISTREHAM	Bureau 1 - Mairie - bureau centralisateur	rue Bertin	0	0
365		Lion-sur-Mer	CAEN	OUISTREHAM	Bureau 1 - Mairie - bureau centralisateur	rue de Caen	0	0
365		Lion-sur-Mer	CAEN	OUISTREHAM	Bureau 1 - Mairie - bureau centralisateur	rue de la Ferme	0	0
365		Lion-sur-Mer	CAEN	OUISTREHAM	Bureau 1 - Mairie - bureau centralisateur	rue de la Hève	0	0
365		Lion-sur-Mer	CAEN	OUISTREHAM	Bureau 1 - Mairie - bureau centralisateur	rue de la Rosière	0	0
365		Lion-sur-Mer	CAEN	OUISTREHAM	Bureau 1 - Mairie - bureau centralisateur	rue de l'Abbé Porte	0	0
365		Lion-sur-Mer	CAEN	OUISTREHAM	Bureau 1 - Mairie - bureau centralisateur	rue de Ouistreham	0	0
365		Lion-sur-Mer	CAEN	OUISTREHAM	Bureau 1 - Mairie - bureau centralisateur	rue de Verdun	0	0
365		Lion-sur-Mer	CAEN	OUISTREHAM	Bureau 1 - Mairie - bureau centralisateur	rue des Bains	0	0
365		Lion-sur-Mer	CAEN	OUISTREHAM	Bureau 1 - Mairie - bureau centralisateur	rue des Coquelicots	0	0
365		Lion-sur-Mer	CAEN	OUISTREHAM	Bureau 1 - Mairie - bureau centralisateur	rue des Jardins	0	0
365		Lion-sur-Mer	CAEN	OUISTREHAM	Bureau 1 - Mairie - bureau centralisateur	rue des Lilas	0	0
365		Lion-sur-Mer	CAEN	OUISTREHAM	Bureau 1 - Mairie - bureau centralisateur	rue des Primevères	0	0
365		Lion-sur-Mer	CAEN	OUISTREHAM	Bureau 1 - Mairie - bureau centralisateur	rue des Vives Terres	0	0
365		Lion-sur-Mer	CAEN	OUISTREHAM	Bureau 1 - Mairie - bureau centralisateur	rue du 77 éme Royal Engineers	0	0
365		Lion-sur-Mer	CAEN	OUISTREHAM	Bureau 1 - Mairie - bureau centralisateur	rue du Château d'Eau	0	0
365		Lion-sur-Mer	CAEN	OUISTREHAM	Bureau 1 - Mairie - bureau centralisateur	rue du Docteur Arthur Opois	0	0
365		Lion-sur-Mer	CAEN	OUISTREHAM	Bureau 1 - Mairie - bureau centralisateur	rue du Douet	0	0
365		Lion-sur-Mer	CAEN	OUISTREHAM	Bureau 1 - Mairie - bureau centralisateur	rue du lieutenant colonel Thomas Malcolm Grey	0	0
365		Lion-sur-Mer	CAEN	OUISTREHAM	Bureau 1 - Mairie - bureau centralisateur	rue du Moulin	0	0
365		Lion-sur-Mer	CAEN	OUISTREHAM	Bureau 1 - Mairie - bureau centralisateur	rue du Vivier	0	0

INSEE	INSEE (ancien)	COMMUNE	ARRT	CANTON	ADRESSE BV	ELECTEURS DOMICILIES	Nb BV commune	BV (vérif)
365		Lion-sur-Mer	CAEN	OUISTREHAM	Bureau 1 - Mairie - bureau centralisateur	rue Edmond Bellin	0	0
365		Lion-sur-Mer	CAEN	OUISTREHAM	Bureau 1 - Mairie - bureau centralisateur	rue Général Galliéni	0	0
365		Lion-sur-Mer	CAEN	OUISTREHAM	Bureau 1 - Mairie - bureau centralisateur	rue Henri Desguet	0	0
365		Lion-sur-Mer	CAEN	OUISTREHAM	Bureau 1 - Mairie - bureau centralisateur	rue Joseph Pasquet	0	0
365		Lion-sur-Mer	CAEN	OUISTREHAM	Bureau 1 - Mairie - bureau centralisateur	rue Littré	0	0
365		Lion-sur-Mer	CAEN	OUISTREHAM	Bureau 1 - Mairie - bureau centralisateur	rue Madame Pierre Duval	0	0
365		Lion-sur-Mer	CAEN	OUISTREHAM	Bureau 1 - Mairie - bureau centralisateur	rue Marcotte	0	0
365		Lion-sur-Mer	CAEN	OUISTREHAM	Bureau 1 - Mairie - bureau centralisateur	rue Maréchal Foch	0	0
365		Lion-sur-Mer	CAEN	OUISTREHAM	**Bureau 2 -Ecole**	allée de la Mare	**0**	**1**
365		Lion-sur-Mer	CAEN	OUISTREHAM	Bureau 2 -Ecole	allée des Acacias	0	0
365		Lion-sur-Mer	CAEN	OUISTREHAM	Bureau 2 -Ecole	allée des Cormorans	0	0
365		Lion-sur-Mer	CAEN	OUISTREHAM	Bureau 2 -Ecole	allée des Sorbiers	0	0
365		Lion-sur-Mer	CAEN	OUISTREHAM	Bureau 2 -Ecole	allée du Champ Fleury	0	0
365		Lion-sur-Mer	CAEN	OUISTREHAM	Bureau 2 -Ecole	allée du Galion	0	0
365		Lion-sur-Mer	CAEN	OUISTREHAM	Bureau 2 -Ecole	allée du Rêve	0	0
365		Lion-sur-Mer	CAEN	OUISTREHAM	Bureau 2 -Ecole	avenue François Mitterand	0	0
365		Lion-sur-Mer	CAEN	OUISTREHAM	Bureau 2 -Ecole	avenue Henry de Blagny	0	0
365		Lion-sur-Mer	CAEN	OUISTREHAM	Bureau 2 -Ecole	boulevard Maritime	0	0
365		Lion-sur-Mer	CAEN	OUISTREHAM	Bureau 2 -Ecole	impasse des Acacias	0	0
365		Lion-sur-Mer	CAEN	OUISTREHAM	Bureau 2 -Ecole	impasse des Bleuets	0	0
365		Lion-sur-Mer	CAEN	OUISTREHAM	Bureau 2 -Ecole	impasse des Caravelles	0	0
365		Lion-sur-Mer	CAEN	OUISTREHAM	Bureau 2 -Ecole	impasse des Clos marins	0	0
365		Lion-sur-Mer	CAEN	OUISTREHAM	Bureau 2 -Ecole	impasse des Corsaires	0	0
365		Lion-sur-Mer	CAEN	OUISTREHAM	Bureau 2 -Ecole	impasse des Corvettes	0	0
365		Lion-sur-Mer	CAEN	OUISTREHAM	Bureau 2 -Ecole	impasse des Ecoles	0	0
365		Lion-sur-Mer	CAEN	OUISTREHAM	Bureau 2 -Ecole	impasse des Frégates	0	0
365		Lion-sur-Mer	CAEN	OUISTREHAM	Bureau 2 -Ecole	impasse des Sorbiers	0	0
365		Lion-sur-Mer	CAEN	OUISTREHAM	Bureau 2 -Ecole	impasse des Violettes	0	0
365		Lion-sur-Mer	CAEN	OUISTREHAM	Bureau 2 -Ecole	impasse du Martrey	0	0
365		Lion-sur-Mer	CAEN	OUISTREHAM	Bureau 2 -Ecole	rue Albert 1er	0	0
365		Lion-sur-Mer	CAEN	OUISTREHAM	Bureau 2 -Ecole	rue de la Mer	0	0
365		Lion-sur-Mer	CAEN	OUISTREHAM	Bureau 2 -Ecole	rue de Luc	0	0
365		Lion-sur-Mer	CAEN	OUISTREHAM	Bureau 2 -Ecole	rue Denfert Rochereau	0	0
365		Lion-sur-Mer	CAEN	OUISTREHAM	Bureau 2 -Ecole	rue des Ballots	0	0
365		Lion-sur-Mer	CAEN	OUISTREHAM	Bureau 2 -Ecole	rue des Courlis	0	0
365		Lion-sur-Mer	CAEN	OUISTREHAM	Bureau 2 -Ecole	rue des Ecoles	0	0
365		Lion-sur-Mer	CAEN	OUISTREHAM	Bureau 2 -Ecole	rue des Mouettes	0	0
365		Lion-sur-Mer	CAEN	OUISTREHAM	Bureau 2 -Ecole	rue des Pluviers	0	0
365		Lion-sur-Mer	CAEN	OUISTREHAM	Bureau 2 -Ecole	rue du Champ Fleury	0	0
365		Lion-sur-Mer	CAEN	OUISTREHAM	Bureau 2 -Ecole	rue du Clos Baron	0	0
365		Lion-sur-Mer	CAEN	OUISTREHAM	Bureau 2 -Ecole	rue du Clos du Château	0	0
365		Lion-sur-Mer	CAEN	OUISTREHAM	Bureau 2 -Ecole	rue du Drakkar	0	0
365		Lion-sur-Mer	CAEN	OUISTREHAM	Bureau 2 -Ecole	rue du Galion	0	0
365		Lion-sur-Mer	CAEN	OUISTREHAM	Bureau 2 -Ecole	rue du Stade	0	0
365		Lion-sur-Mer	CAEN	OUISTREHAM	Bureau 2 -Ecole	rue Emile Zola	0	0
365		Lion-sur-Mer	CAEN	OUISTREHAM	Bureau 2 -Ecole	rue Galante	0	0
365		Lion-sur-Mer	CAEN	OUISTREHAM	Bureau 2 -Ecole	rue Jean Monnet	0	0
365		Lion-sur-Mer	CAEN	OUISTREHAM	Bureau 2 -Ecole	rue Louise Michel	0	0
365		Lion-sur-Mer	CAEN	OUISTREHAM	Bureau 2 -Ecole	rue Marie Curie	0	0
365		Lion-sur-Mer	CAEN	OUISTREHAM	Bureau 2 -Ecole	rue Morel de Than	0	0
365		Lion-sur-Mer	CAEN	OUISTREHAM	Bureau 2 -Ecole	rue Pierre Mendès France	0	0
365		Lion-sur-Mer	CAEN	OUISTREHAM	Bureau 2 -Ecole	rue Victor Hugo	0	0
375		Loges-Saulces (les)	CAEN	FALAISE	Salle de réunions - Mairie		1	1
381		Louvagny	CAEN	FALAISE	Mairie		1	1
383		Louvigny	CAEN	CAEN V	**Bureau 1 - Ecole Primaire - place François Mitterand - bureau centralisateur**	allée des Louanges d'Amour	**2**	**1**
383		Louvigny	CAEN	CAEN V	Bureau 1 - Ecole Primaire - place François Mitterand - bureau centralisateur	allée des Ormes	0	0
383		Louvigny	CAEN	CAEN V	Bureau 1 - Ecole Primaire - place François Mitterand - bureau centralisateur	allée du Bucquet	0	0
383		Louvigny	CAEN	CAEN V	Bureau 1 - Ecole Primaire - place François Mitterand - bureau centralisateur	allée Georges Seurat	0	0
383		Louvigny	CAEN	CAEN V	Bureau 1 - Ecole Primaire - place François Mitterand - bureau centralisateur	avenue des Canadiens (n°impairs de 1 à 15)	0	0
383		Louvigny	CAEN	CAEN V	Bureau 1 - Ecole Primaire - place François Mitterand - bureau centralisateur	chemin de la Glacière	0	0
383		Louvigny	CAEN	CAEN V	Bureau 1 - Ecole Primaire - place François Mitterand - bureau centralisateur	cour de la Ferme	0	0
383		Louvigny	CAEN	CAEN V	Bureau 1 - Ecole Primaire - place François Mitterand - bureau centralisateur	cour Manant	0	0
383		Louvigny	CAEN	CAEN V	Bureau 1 - Ecole Primaire - place François Mitterand - bureau centralisateur	delle du Grand Champ (n°impairs de 5 à 31)	0	0
383		Louvigny	CAEN	CAEN V	Bureau 1 - Ecole Primaire - place François Mitterand - bureau centralisateur	Grande Rue (n°1 à 17)	0	0
383		Louvigny	CAEN	CAEN V	Bureau 1 - Ecole Primaire - place François Mitterand - bureau centralisateur	impasse des Bruyères	0	0
383		Louvigny	CAEN	CAEN V	Bureau 1 - Ecole Primaire - place François Mitterand - bureau centralisateur	impasse des Chardonnerets	0	0
383		Louvigny	CAEN	CAEN V	Bureau 1 - Ecole Primaire - place François Mitterand - bureau centralisateur	impasse des Mésanges	0	0
383		Louvigny	CAEN	CAEN V	Bureau 1 - Ecole Primaire - place François Mitterand - bureau centralisateur	la Haule	0	0
383		Louvigny	CAEN	CAEN V	Bureau 1 - Ecole Primaire - place François Mitterand - bureau centralisateur	le Planitre	0	0
383		Louvigny	CAEN	CAEN V	Bureau 1 - Ecole Primaire - place François Mitterand - bureau centralisateur	Longue Vue des Musiciens	0	0
383		Louvigny	CAEN	CAEN V	Bureau 1 - Ecole Primaire - place François Mitterand - bureau centralisateur	Longue Vue des Poètes	0	0

INSEE	INSEE (ancien)	COMMUNE	ARRT	CANTON	ADRESSE BV	ELECTEURS DOMICILIES	Nb BV commune	BV (vérif)
383		Louvigny	CAEN	CAEN V	Bureau 1 - Ecole Primaire - place François Mitterand - bureau centralisateur	Longue Vue du Cinéma	0	0
383		Louvigny	CAEN	CAEN V	Bureau 1 - Ecole Primaire - place François Mitterand - bureau centralisateur	Longue Vue du Théâtre	0	0
383		Louvigny	CAEN	CAEN V	Bureau 1 - Ecole Primaire - place François Mitterand - bureau centralisateur	petite Rue	0	0
383		Louvigny	CAEN	CAEN V	Bureau 1 - Ecole Primaire - place François Mitterand - bureau centralisateur	place François Mitterrand	0	0
383		Louvigny	CAEN	CAEN V	Bureau 1 - Ecole Primaire - place François Mitterand - bureau centralisateur	place Jo Tréhard	0	0
383		Louvigny	CAEN	CAEN V	Bureau 1 - Ecole Primaire - place François Mitterand - bureau centralisateur	place Madeleine Renaud	0	0
383		Louvigny	CAEN	CAEN V	Bureau 1 - Ecole Primaire - place François Mitterand - bureau centralisateur	place Maria Callas	0	0
383		Louvigny	CAEN	CAEN V	Bureau 1 - Ecole Primaire - place François Mitterand - bureau centralisateur	route de Thury-Harcourt	0	0
383		Louvigny	CAEN	CAEN V	Bureau 1 - Ecole Primaire - place François Mitterand - bureau centralisateur	rue Albert Soboul	0	0
383		Louvigny	CAEN	CAEN V	Bureau 1 - Ecole Primaire - place François Mitterand - bureau centralisateur	rue de Feniton	0	0
383		Louvigny	CAEN	CAEN V	Bureau 1 - Ecole Primaire - place François Mitterand - bureau centralisateur	rue de la Place	0	0
383		Louvigny	CAEN	CAEN V	Bureau 1 - Ecole Primaire - place François Mitterand - bureau centralisateur	rue des Chardonnerets	0	0
383		Louvigny	CAEN	CAEN V	Bureau 1 - Ecole Primaire - place François Mitterand - bureau centralisateur	rue des Mésanges	0	0
383		Louvigny	CAEN	CAEN V	Bureau 1 - Ecole Primaire - place François Mitterand - bureau centralisateur	rue des pinsons	0	0
383		Louvigny	CAEN	CAEN V	Bureau 1 - Ecole Primaire - place François Mitterand - bureau centralisateur	rue des Saltimbanques	0	0
383		Louvigny	CAEN	CAEN V	Bureau 1 - Ecole Primaire - place François Mitterand - bureau centralisateur	rue du Jardin Rouge	0	0
383		Louvigny	CAEN	CAEN V	Bureau 1 - Ecole Primaire - place François Mitterand - bureau centralisateur	rue du Village	0	0
383		Louvigny	CAEN	CAEN V	Bureau 1 - Ecole Primaire - place François Mitterand - bureau centralisateur	rue François Truffaut	0	0
383		Louvigny	CAEN	CAEN V	Bureau 1 - Ecole Primaire - place François Mitterand - bureau centralisateur	rue Géo Norge	0	0
383		Louvigny	CAEN	CAEN V	Bureau 1 - Ecole Primaire - place François Mitterand - bureau centralisateur	rue Glenn Miller	0	0
383		Louvigny	CAEN	CAEN V	Bureau 1 - Ecole Primaire - place François Mitterand - bureau centralisateur	rue Jacques Prévert	0	0
383		Louvigny	CAEN	CAEN V	Bureau 1 - Ecole Primaire - place François Mitterand - bureau centralisateur	rue Jules Michelet	0	0
383		Louvigny	CAEN	CAEN V	Bureau 1 - Ecole Primaire - place François Mitterand - bureau centralisateur	rue Maison Moisson	0	0
383		Louvigny	CAEN	CAEN V	Bureau 1 - Ecole Primaire - place François Mitterand - bureau centralisateur	rue Manant	0	0
383		Louvigny	CAEN	CAEN V	Bureau 1 - Ecole Primaire - place François Mitterand - bureau centralisateur	rue Moisson	0	0
383		Louvigny	CAEN	CAEN V	Bureau 1 - Ecole Primaire - place François Mitterand - bureau centralisateur	rue Oblond	0	0
383		Louvigny	CAEN	CAEN V	Bureau 1 - Ecole Primaire - place François Mitterand - bureau centralisateur	rue Paul Verlaine	0	0
383		Louvigny	CAEN	CAEN V	Bureau 1 - Ecole Primaire - place François Mitterand - bureau centralisateur	rue Pitard	0	0
383		Louvigny	CAEN	CAEN V	Bureau 1 - Ecole Primaire - place François Mitterand - bureau centralisateur	rue René Char	0	0
383		Louvigny	CAEN	CAEN V	Bureau 1 - Ecole Primaire - place François Mitterand - bureau centralisateur	rue Tombette	0	0
383		Louvigny	CAEN	CAEN V	Bureau 1 - Ecole Primaire - place François Mitterand - bureau centralisateur	via Molvena	0	0
383		Louvigny	CAEN	CAEN V	**Bureau 2 - Ecole Primaire - place François Mitterrand**	allée Arthémise	**0**	**1**
383		Louvigny	CAEN	CAEN V	Bureau 2 - Ecole Primaire - place François Mitterrand	allée Bosquain	0	0
383		Louvigny	CAEN	CAEN V	Bureau 2 - Ecole Primaire - place François Mitterrand	allée de Bertéa	0	0
383		Louvigny	CAEN	CAEN V	Bureau 2 - Ecole Primaire - place François Mitterrand	allée de la Grièche d'Hiver	0	0
383		Louvigny	CAEN	CAEN V	Bureau 2 - Ecole Primaire - place François Mitterrand	allée de la Symphonie Pastorale	0	0
383		Louvigny	CAEN	CAEN V	Bureau 2 - Ecole Primaire - place François Mitterrand	allée de l'Angélus	0	0
383		Louvigny	CAEN	CAEN V	Bureau 2 - Ecole Primaire - place François Mitterrand	allée de l'Epervier	0	0
383		Louvigny	CAEN	CAEN V	Bureau 2 - Ecole Primaire - place François Mitterrand	allée des Chasseurs	0	0
383		Louvigny	CAEN	CAEN V	Bureau 2 - Ecole Primaire - place François Mitterrand	allée des Nymphéas	0	0
383		Louvigny	CAEN	CAEN V	Bureau 2 - Ecole Primaire - place François Mitterrand	allée des Ombelles	0	0
383		Louvigny	CAEN	CAEN V	Bureau 2 - Ecole Primaire - place François Mitterrand	allée des Quatre Saisons	0	0
383		Louvigny	CAEN	CAEN V	Bureau 2 - Ecole Primaire - place François Mitterrand	avenue de l'Eglise	0	0
383		Louvigny	CAEN	CAEN V	Bureau 2 - Ecole Primaire - place François Mitterrand	avenue des Canadiens (n°pairs de 2 à 34)	0	0
383		Louvigny	CAEN	CAEN V	Bureau 2 - Ecole Primaire - place François Mitterrand	avenue du Plein Ciel	0	0
383		Louvigny	CAEN	CAEN V	Bureau 2 - Ecole Primaire - place François Mitterrand	Chemin de la Pate d'Oie	0	0
383		Louvigny	CAEN	CAEN V	Bureau 2 - Ecole Primaire - place François Mitterrand	chemin des Carreaux	0	0
383		Louvigny	CAEN	CAEN V	Bureau 2 - Ecole Primaire - place François Mitterrand	Clos du Mesnil	0	0
383		Louvigny	CAEN	CAEN V	Bureau 2 - Ecole Primaire - place François Mitterrand	Cours Gustave Eiffel	0	0
383		Louvigny	CAEN	CAEN V	Bureau 2 - Ecole Primaire - place François Mitterrand	delle du Grand Champ (n°pairs et impairs de 1 à 3 et de 33 à 43)	0	0
383		Louvigny	CAEN	CAEN V	Bureau 2 - Ecole Primaire - place François Mitterrand	grande Rue (n°23 à 41b et 2 à 28)	0	0
383		Louvigny	CAEN	CAEN V	Bureau 2 - Ecole Primaire - place François Mitterrand	impasse des Anémones	0	0
383		Louvigny	CAEN	CAEN V	Bureau 2 - Ecole Primaire - place François Mitterrand	impasse des Bleuets	0	0
383		Louvigny	CAEN	CAEN V	Bureau 2 - Ecole Primaire - place François Mitterrand	impasse des Genêts	0	0
383		Louvigny	CAEN	CAEN V	Bureau 2 - Ecole Primaire - place François Mitterrand	impasse des Glaïeuls	0	0
383		Louvigny	CAEN	CAEN V	Bureau 2 - Ecole Primaire - place François Mitterrand	Longue Vue des Architectes	0	0
383		Louvigny	CAEN	CAEN V	Bureau 2 - Ecole Primaire - place François Mitterrand	Longue Vue des Artisans	0	0
383		Louvigny	CAEN	CAEN V	Bureau 2 - Ecole Primaire - place François Mitterrand	Longue Vue des Astronomes	0	0
383		Louvigny	CAEN	CAEN V	Bureau 2 - Ecole Primaire - place François Mitterrand	Longue Vue des Peintres	0	0
383		Louvigny	CAEN	CAEN V	Bureau 2 - Ecole Primaire - place François Mitterrand	Longue Vue des Photographes	0	0
383		Louvigny	CAEN	CAEN V	Bureau 2 - Ecole Primaire - place François Mitterrand	place Erik Satie	0	0
383		Louvigny	CAEN	CAEN V	Bureau 2 - Ecole Primaire - place François Mitterrand	place Marlène Diétrich	0	0
383		Louvigny	CAEN	CAEN V	Bureau 2 - Ecole Primaire - place François Mitterrand	place Sonia Delaunay	0	0
383		Louvigny	CAEN	CAEN V	Bureau 2 - Ecole Primaire - place François Mitterrand	route d'Aunay	0	0
383		Louvigny	CAEN	CAEN V	Bureau 2 - Ecole Primaire - place François Mitterrand	route du Mesnil	0	0
383		Louvigny	CAEN	CAEN V	Bureau 2 - Ecole Primaire - place François Mitterrand	rue Adeline	0	0
383		Louvigny	CAEN	CAEN V	Bureau 2 - Ecole Primaire - place François Mitterrand	rue au Lièvre	0	0
383		Louvigny	CAEN	CAEN V	Bureau 2 - Ecole Primaire - place François Mitterrand	rue Auguste Perret	0	0
383		Louvigny	CAEN	CAEN V	Bureau 2 - Ecole Primaire - place François Mitterrand	rue des Anémones	0	0
383		Louvigny	CAEN	CAEN V	Bureau 2 - Ecole Primaire - place François Mitterrand	rue des Genêts	0	0
383		Louvigny	CAEN	CAEN V	Bureau 2 - Ecole Primaire - place François Mitterrand	rue des Lilas	0	0

INSEE	INSEE (ancien)	COMMUNE	ARRT	CANTON	ADRESSE BV	ELECTEURS DOMICILIES	Nb BV commune	BV (vérif)
383		Louvigny	CAEN	CAEN V	Bureau 2 - Ecole Primaire - place François Mitterrand	rue des Primévères	0	0
383		Louvigny	CAEN	CAEN V	Bureau 2 - Ecole Primaire - place François Mitterrand	rue des Rosiers	0	0
383		Louvigny	CAEN	CAEN V	Bureau 2 - Ecole Primaire - place François Mitterrand	rue des Semailles	0	0
383		Louvigny	CAEN	CAEN V	Bureau 2 - Ecole Primaire - place François Mitterrand	rue du Général Leclerc	0	0
383		Louvigny	CAEN	CAEN V	Bureau 2 - Ecole Primaire - place François Mitterrand	rue Edouard Boubat	0	0
383		Louvigny	CAEN	CAEN V	Bureau 2 - Ecole Primaire - place François Mitterrand	rue Hautefeuille	0	0
383		Louvigny	CAEN	CAEN V	Bureau 2 - Ecole Primaire - place François Mitterrand	rue Hector Guimard	0	0
383		Louvigny	CAEN	CAEN V	Bureau 2 - Ecole Primaire - place François Mitterrand	rue Iannis Xenakis	0	0
383		Louvigny	CAEN	CAEN V	Bureau 2 - Ecole Primaire - place François Mitterrand	rue Jean Renoir	0	0
383		Louvigny	CAEN	CAEN V	Bureau 2 - Ecole Primaire - place François Mitterrand	rue Jules Ferry	0	0
383		Louvigny	CAEN	CAEN V	Bureau 2 - Ecole Primaire - place François Mitterrand	rue Maison Molière	0	0
383		Louvigny	CAEN	CAEN V	Bureau 2 - Ecole Primaire - place François Mitterrand	rue Man Ray	0	0
383		Louvigny	CAEN	CAEN V	Bureau 2 - Ecole Primaire - place François Mitterrand	rue Morand	0	0
383		Louvigny	CAEN	CAEN V	Bureau 2 - Ecole Primaire - place François Mitterrand	rue Nicolas de Staël	0	0
383		Louvigny	CAEN	CAEN V	Bureau 2 - Ecole Primaire - place François Mitterrand	rue Robert Capa	0	0
384		Luc-sur-Mer	CAEN	COURSEULLES/MER	**Bureau 1 - Salle Brummel - rue Brummel – bureau centralisateur**	allée Brummel	**2**	**1**
384		Luc-sur-Mer	CAEN	COURSEULLES/MER	Bureau 1 - Salle Brummel - rue Brummel – bureau centralisateur	allée des Deux Cousins	0	0
384		Luc-sur-Mer	CAEN	COURSEULLES/MER	Bureau 1 - Salle Brummel - rue Brummel – bureau centralisateur	avenue Carnot	0	0
384		Luc-sur-Mer	CAEN	COURSEULLES/MER	Bureau 1 - Salle Brummel - rue Brummel – bureau centralisateur	avenue Lécuyer	0	0
384		Luc-sur-Mer	CAEN	COURSEULLES/MER	Bureau 1 - Salle Brummel - rue Brummel – bureau centralisateur	avenue Pierre Laurent	0	0
384		Luc-sur-Mer	CAEN	COURSEULLES/MER	Bureau 1 - Salle Brummel - rue Brummel – bureau centralisateur	boulevard de la République	0	0
384		Luc-sur-Mer	CAEN	COURSEULLES/MER	Bureau 1 - Salle Brummel - rue Brummel – bureau centralisateur	passage Gambetta	0	0
384		Luc-sur-Mer	CAEN	COURSEULLES/MER	Bureau 1 - Salle Brummel - rue Brummel – bureau centralisateur	place de l'Etoile	0	0
384		Luc-sur-Mer	CAEN	COURSEULLES/MER	Bureau 1 - Salle Brummel - rue Brummel – bureau centralisateur	place du Petit Enfer	0	0
384		Luc-sur-Mer	CAEN	COURSEULLES/MER	Bureau 1 - Salle Brummel - rue Brummel – bureau centralisateur	place Gambetta	0	0
384		Luc-sur-Mer	CAEN	COURSEULLES/MER	Bureau 1 - Salle Brummel - rue Brummel – bureau centralisateur	route de Lion	0	0
384		Luc-sur-Mer	CAEN	COURSEULLES/MER	Bureau 1 - Salle Brummel - rue Brummel – bureau centralisateur	rue Abbé Tolmer	0	0
384		Luc-sur-Mer	CAEN	COURSEULLES/MER	Bureau 1 - Salle Brummel - rue Brummel – bureau centralisateur	rue Arcisse de Caumont	0	0
384		Luc-sur-Mer	CAEN	COURSEULLES/MER	Bureau 1 - Salle Brummel - rue Brummel – bureau centralisateur	rue Aristide Briand	0	0
384		Luc-sur-Mer	CAEN	COURSEULLES/MER	Bureau 1 - Salle Brummel - rue Brummel – bureau centralisateur	rue Armand Legoux	0	0
384		Luc-sur-Mer	CAEN	COURSEULLES/MER	Bureau 1 - Salle Brummel - rue Brummel – bureau centralisateur	rue Brummel	0	0
384		Luc-sur-Mer	CAEN	COURSEULLES/MER	Bureau 1 - Salle Brummel - rue Brummel – bureau centralisateur	rue Camille Blaisot	0	0
384		Luc-sur-Mer	CAEN	COURSEULLES/MER	Bureau 1 - Salle Brummel - rue Brummel – bureau centralisateur	rue Daniel Lemanissier	0	0
384		Luc-sur-Mer	CAEN	COURSEULLES/MER	Bureau 1 - Salle Brummel - rue Brummel – bureau centralisateur	rue de la Baleine	0	0
384		Luc-sur-Mer	CAEN	COURSEULLES/MER	Bureau 1 - Salle Brummel - rue Brummel – bureau centralisateur	rue de la Brèche Marais	0	0
384		Luc-sur-Mer	CAEN	COURSEULLES/MER	Bureau 1 - Salle Brummel - rue Brummel – bureau centralisateur	rue de la Capricieuse	0	0
384		Luc-sur-Mer	CAEN	COURSEULLES/MER	Bureau 1 - Salle Brummel - rue Brummel – bureau centralisateur	rue de la Falaise	0	0
384		Luc-sur-Mer	CAEN	COURSEULLES/MER	Bureau 1 - Salle Brummel - rue Brummel – bureau centralisateur	rue de la Grande Etrave	0	0
384		Luc-sur-Mer	CAEN	COURSEULLES/MER	Bureau 1 - Salle Brummel - rue Brummel – bureau centralisateur	rue de la Mer	0	0
384		Luc-sur-Mer	CAEN	COURSEULLES/MER	Bureau 1 - Salle Brummel - rue Brummel – bureau centralisateur	rue de l'Est	0	0
384		Luc-sur-Mer	CAEN	COURSEULLES/MER	Bureau 1 - Salle Brummel - rue Brummel – bureau centralisateur	rue des Brises	0	0
384		Luc-sur-Mer	CAEN	COURSEULLES/MER	Bureau 1 - Salle Brummel - rue Brummel – bureau centralisateur	rue des Champs Elysées	0	0
384		Luc-sur-Mer	CAEN	COURSEULLES/MER	Bureau 1 - Salle Brummel - rue Brummel – bureau centralisateur	rue des Cyprès	0	0
384		Luc-sur-Mer	CAEN	COURSEULLES/MER	Bureau 1 - Salle Brummel - rue Brummel – bureau centralisateur	rue des Flots	0	0
384		Luc-sur-Mer	CAEN	COURSEULLES/MER	Bureau 1 - Salle Brummel - rue Brummel – bureau centralisateur	rue des Mouettes	0	0
384		Luc-sur-Mer	CAEN	COURSEULLES/MER	Bureau 1 - Salle Brummel - rue Brummel – bureau centralisateur	rue des Petits Lutins	0	0
384		Luc-sur-Mer	CAEN	COURSEULLES/MER	Bureau 1 - Salle Brummel - rue Brummel – bureau centralisateur	rue des Rochers	0	0
384		Luc-sur-Mer	CAEN	COURSEULLES/MER	Bureau 1 - Salle Brummel - rue Brummel – bureau centralisateur	rue du Docteur Charcot	0	0
384		Luc-sur-Mer	CAEN	COURSEULLES/MER	Bureau 1 - Salle Brummel - rue Brummel – bureau centralisateur	rue du Docteur Saussol	0	0
384		Luc-sur-Mer	CAEN	COURSEULLES/MER	Bureau 1 - Salle Brummel - rue Brummel – bureau centralisateur	rue du Général Dubail	0	0
384		Luc-sur-Mer	CAEN	COURSEULLES/MER	Bureau 1 - Salle Brummel - rue Brummel – bureau centralisateur	rue du Goulet	0	0
384		Luc-sur-Mer	CAEN	COURSEULLES/MER	Bureau 1 - Salle Brummel - rue Brummel – bureau centralisateur	rue du Maréchal de Lattre de Tassigny	0	0
384		Luc-sur-Mer	CAEN	COURSEULLES/MER	Bureau 1 - Salle Brummel - rue Brummel – bureau centralisateur	rue du Quilhoc	0	0
384		Luc-sur-Mer	CAEN	COURSEULLES/MER	Bureau 1 - Salle Brummel - rue Brummel – bureau centralisateur	rue du Rochemer	0	0
384		Luc-sur-Mer	CAEN	COURSEULLES/MER	Bureau 1 - Salle Brummel - rue Brummel – bureau centralisateur	rue du Val Héri	0	0
384		Luc-sur-Mer	CAEN	COURSEULLES/MER	Bureau 1 - Salle Brummel - rue Brummel – bureau centralisateur	rue Gambetta	0	0
384		Luc-sur-Mer	CAEN	COURSEULLES/MER	Bureau 1 - Salle Brummel - rue Brummel – bureau centralisateur	rue Guynemer	0	0
384		Luc-sur-Mer	CAEN	COURSEULLES/MER	Bureau 1 - Salle Brummel - rue Brummel – bureau centralisateur	rue Julienne	0	0
384		Luc-sur-Mer	CAEN	COURSEULLES/MER	Bureau 1 - Salle Brummel - rue Brummel – bureau centralisateur	rue Marin Labbé	0	0
384		Luc-sur-Mer	CAEN	COURSEULLES/MER	Bureau 1 - Salle Brummel - rue Brummel – bureau centralisateur	rue Thiers	0	0
384		Luc-sur-Mer	CAEN	COURSEULLES/MER	Bureau 1 - Salle Brummel - rue Brummel – bureau centralisateur	rue Victor Hugo	0	0
384		Luc-sur-Mer	CAEN	COURSEULLES/MER	**Bureau 2 - Gymnase Chabriac - rue du docteur Tessel**	avenue du Maréchal Foch	**0**	**1**
384		Luc-sur-Mer	CAEN	COURSEULLES/MER	Bureau 2 - Gymnase Chabriac - rue du docteur Tessel	avenue du Maréchal Joffre	0	0
384		Luc-sur-Mer	CAEN	COURSEULLES/MER	Bureau 2 - Gymnase Chabriac - rue du docteur Tessel	avenue Lucien Raulet	0	0
384		Luc-sur-Mer	CAEN	COURSEULLES/MER	Bureau 2 - Gymnase Chabriac - rue du docteur Tessel	chemin de la Vallée	0	0
384		Luc-sur-Mer	CAEN	COURSEULLES/MER	Bureau 2 - Gymnase Chabriac - rue du docteur Tessel	chemin des Delles	0	0
384		Luc-sur-Mer	CAEN	COURSEULLES/MER	Bureau 2 - Gymnase Chabriac - rue du docteur Tessel	chemin du Bout Varin	0	0
384		Luc-sur-Mer	CAEN	COURSEULLES/MER	Bureau 2 - Gymnase Chabriac - rue du docteur Tessel	Clos Saint Antoine	0	0
384		Luc-sur-Mer	CAEN	COURSEULLES/MER	Bureau 2 - Gymnase Chabriac - rue du docteur Tessel	passage Grande Carrière	0	0
384		Luc-sur-Mer	CAEN	COURSEULLES/MER	Bureau 2 - Gymnase Chabriac - rue du docteur Tessel	place Abbé Prieur	0	0
384		Luc-sur-Mer	CAEN	COURSEULLES/MER	Bureau 2 - Gymnase Chabriac - rue du docteur Tessel	place de la Croix	0	0

INSEE	INSEE (ancien)	COMMUNE	ARRT	CANTON	ADRESSE BV	ELECTEURS DOMICILIES	Nb BV commune	BV (vérif)
384		Luc-sur-Mer	CAEN	COURSEULLES/MER	Bureau 2 - Gymnase Chabriac - rue du docteur Tessel	route de Cresserons	0	0
384		Luc-sur-Mer	CAEN	COURSEULLES/MER	Bureau 2 - Gymnase Chabriac - rue du docteur Tessel	rue Abbé Vengeon	0	0
384		Luc-sur-Mer	CAEN	COURSEULLES/MER	Bureau 2 - Gymnase Chabriac - rue du docteur Tessel	rue Abel Lemarchand	0	0
384		Luc-sur-Mer	CAEN	COURSEULLES/MER	Bureau 2 - Gymnase Chabriac - rue du docteur Tessel	rue Auguste Langlois	0	0
384		Luc-sur-Mer	CAEN	COURSEULLES/MER	Bureau 2 - Gymnase Chabriac - rue du docteur Tessel	rue Beau Soleil	0	0
384		Luc-sur-Mer	CAEN	COURSEULLES/MER	Bureau 2 - Gymnase Chabriac - rue du docteur Tessel	rue de Cresserons	0	0
384		Luc-sur-Mer	CAEN	COURSEULLES/MER	Bureau 2 - Gymnase Chabriac - rue du docteur Tessel	rue de la Fontaine	0	0
384		Luc-sur-Mer	CAEN	COURSEULLES/MER	Bureau 2 - Gymnase Chabriac - rue du docteur Tessel	rue de la Source Bertine	0	0
384		Luc-sur-Mer	CAEN	COURSEULLES/MER	Bureau 2 - Gymnase Chabriac - rue du docteur Tessel	rue de l'Eglise	0	0
384		Luc-sur-Mer	CAEN	COURSEULLES/MER	Bureau 2 - Gymnase Chabriac - rue du docteur Tessel	rue de l'Orbenoé	0	0
384		Luc-sur-Mer	CAEN	COURSEULLES/MER	Bureau 2 - Gymnase Chabriac - rue du docteur Tessel	rue de Verdun	0	0
384		Luc-sur-Mer	CAEN	COURSEULLES/MER	Bureau 2 - Gymnase Chabriac - rue du docteur Tessel	rue des Algues	0	0
384		Luc-sur-Mer	CAEN	COURSEULLES/MER	Bureau 2 - Gymnase Chabriac - rue du docteur Tessel	rue des Bisquines	0	0
384		Luc-sur-Mer	CAEN	COURSEULLES/MER	Bureau 2 - Gymnase Chabriac - rue du docteur Tessel	rue des Délettes	0	0
384		Luc-sur-Mer	CAEN	COURSEULLES/MER	Bureau 2 - Gymnase Chabriac - rue du docteur Tessel	rue des Erables	0	0
384		Luc-sur-Mer	CAEN	COURSEULLES/MER	Bureau 2 - Gymnase Chabriac - rue du docteur Tessel	rue des Pommiers	0	0
384		Luc-sur-Mer	CAEN	COURSEULLES/MER	Bureau 2 - Gymnase Chabriac - rue du docteur Tessel	rue des Quatre Vents	0	0
384		Luc-sur-Mer	CAEN	COURSEULLES/MER	Bureau 2 - Gymnase Chabriac - rue du docteur Tessel	rue des Viducasses	0	0
384		Luc-sur-Mer	CAEN	COURSEULLES/MER	Bureau 2 - Gymnase Chabriac - rue du docteur Tessel	rue du Bout Varin	0	0
384		Luc-sur-Mer	CAEN	COURSEULLES/MER	Bureau 2 - Gymnase Chabriac - rue du docteur Tessel	rue du Château d'Eau	0	0
384		Luc-sur-Mer	CAEN	COURSEULLES/MER	Bureau 2 - Gymnase Chabriac - rue du docteur Tessel	rue du Clos du Coq	0	0
384		Luc-sur-Mer	CAEN	COURSEULLES/MER	Bureau 2 - Gymnase Chabriac - rue du docteur Tessel	rue du Clos Saint Georges	0	0
384		Luc-sur-Mer	CAEN	COURSEULLES/MER	Bureau 2 - Gymnase Chabriac - rue du docteur Tessel	rue du Docteur Tessel	0	0
384		Luc-sur-Mer	CAEN	COURSEULLES/MER	Bureau 2 - Gymnase Chabriac - rue du docteur Tessel	rue du Menhir	0	0
384		Luc-sur-Mer	CAEN	COURSEULLES/MER	Bureau 2 - Gymnase Chabriac - rue du docteur Tessel	rue du Mont Notre Dame	0	0
384		Luc-sur-Mer	CAEN	COURSEULLES/MER	Bureau 2 - Gymnase Chabriac - rue du docteur Tessel	rue du Père Saulet	0	0
384		Luc-sur-Mer	CAEN	COURSEULLES/MER	Bureau 2 - Gymnase Chabriac - rue du docteur Tessel	rue du Point du Jour	0	0
384		Luc-sur-Mer	CAEN	COURSEULLES/MER	Bureau 2 - Gymnase Chabriac - rue du docteur Tessel	rue du professeur Yves Delage	0	0
384		Luc-sur-Mer	CAEN	COURSEULLES/MER	Bureau 2 - Gymnase Chabriac - rue du docteur Tessel	rue du Soleil Levant	0	0
384		Luc-sur-Mer	CAEN	COURSEULLES/MER	Bureau 2 - Gymnase Chabriac - rue du docteur Tessel	rue Duval Vautier	0	0
384		Luc-sur-Mer	CAEN	COURSEULLES/MER	Bureau 2 - Gymnase Chabriac - rue du docteur Tessel	rue Edmond Hue	0	0
384		Luc-sur-Mer	CAEN	COURSEULLES/MER	Bureau 2 - Gymnase Chabriac - rue du docteur Tessel	rue Jules Flambard	0	0
384		Luc-sur-Mer	CAEN	COURSEULLES/MER	Bureau 2 - Gymnase Chabriac - rue du docteur Tessel	rue Le Marchant de Caligny	0	0
384		Luc-sur-Mer	CAEN	COURSEULLES/MER	Bureau 2 - Gymnase Chabriac - rue du docteur Tessel	rue Louis Marie	0	0
384		Luc-sur-Mer	CAEN	COURSEULLES/MER	Bureau 2 - Gymnase Chabriac - rue du docteur Tessel	rue Lucien Dauven	0	0
384		Luc-sur-Mer	CAEN	COURSEULLES/MER	Bureau 2 - Gymnase Chabriac - rue du docteur Tessel	rue Maginot	0	0
384		Luc-sur-Mer	CAEN	COURSEULLES/MER	Bureau 2 - Gymnase Chabriac - rue du docteur Tessel	rue Maximilien Pichon	0	0
393		Maizet	CAEN	EVRECY	Salle polyvalente		1	1
394		Maizières	CAEN	FALAISE	Mairie		1	1
396		Maltot	CAEN	EVRECY	Mairie		1	1
402		Marais-la-Chapelle (le)	CAEN	FALAISE	Mairie		1	1
404		Martainville	CAEN	THURY HARCOURT	Mairie		1	1
405		Martigny-sur-l'Ante	CAEN	FALAISE	Mairie – 3 rue de l'Eglise		1	1
407		Mathieu	CAEN	OUISTREHAM	**Bureau 1 - Foyer rural - bureau centralisateur**	allée des Acacias	**2**	**1**
407		Mathieu	CAEN	OUISTREHAM	Bureau 1 - Foyer rural - bureau centralisateur	allée des Bouleaux	0	0
407		Mathieu	CAEN	OUISTREHAM	Bureau 1 - Foyer rural - bureau centralisateur	allée des Chênes	0	0
407		Mathieu	CAEN	OUISTREHAM	Bureau 1 - Foyer rural - bureau centralisateur	allée des Fresnes	0	0
407		Mathieu	CAEN	OUISTREHAM	Bureau 1 - Foyer rural - bureau centralisateur	allée des Pins	0	0
407		Mathieu	CAEN	OUISTREHAM	Bureau 1 - Foyer rural - bureau centralisateur	allée des Platanes	0	0
407		Mathieu	CAEN	OUISTREHAM	Bureau 1 - Foyer rural - bureau centralisateur	chemin des Châtaigniers	0	0
407		Mathieu	CAEN	OUISTREHAM	Bureau 1 - Foyer rural - bureau centralisateur	chemin des Sureaux	0	0
407		Mathieu	CAEN	OUISTREHAM	Bureau 1 - Foyer rural - bureau centralisateur	chemin du Bout Neuf	0	0
407		Mathieu	CAEN	OUISTREHAM	Bureau 1 - Foyer rural - bureau centralisateur	chemin du Clos de Salles	0	0
407		Mathieu	CAEN	OUISTREHAM	Bureau 1 - Foyer rural - bureau centralisateur	chemin du Hamel	0	0
407		Mathieu	CAEN	OUISTREHAM	Bureau 1 - Foyer rural - bureau centralisateur	place Général de Gaulle	0	0
407		Mathieu	CAEN	OUISTREHAM	Bureau 1 - Foyer rural - bureau centralisateur	place Jean Marot	0	0
407		Mathieu	CAEN	OUISTREHAM	Bureau 1 - Foyer rural - bureau centralisateur	route du Londel	0	0
407		Mathieu	CAEN	OUISTREHAM	Bureau 1 - Foyer rural - bureau centralisateur	rue Abbé Boisne	0	0
407		Mathieu	CAEN	OUISTREHAM	Bureau 1 - Foyer rural - bureau centralisateur	rue Alexandre Bigot	0	0
407		Mathieu	CAEN	OUISTREHAM	Bureau 1 - Foyer rural - bureau centralisateur	rue Brèche du Moulin	0	0
407		Mathieu	CAEN	OUISTREHAM	Bureau 1 - Foyer rural - bureau centralisateur	rue Charles Cagniard	0	0
407		Mathieu	CAEN	OUISTREHAM	Bureau 1 - Foyer rural - bureau centralisateur	rue de Beuville	0	0
407		Mathieu	CAEN	OUISTREHAM	Bureau 1 - Foyer rural - bureau centralisateur	rue de la Capelle	0	0
407		Mathieu	CAEN	OUISTREHAM	Bureau 1 - Foyer rural - bureau centralisateur	rue de la Chasse	0	0
407		Mathieu	CAEN	OUISTREHAM	Bureau 1 - Foyer rural - bureau centralisateur	rue de la Garance	0	0
407		Mathieu	CAEN	OUISTREHAM	Bureau 1 - Foyer rural - bureau centralisateur	rue de la Liberté	0	0
407		Mathieu	CAEN	OUISTREHAM	Bureau 1 - Foyer rural - bureau centralisateur	rue de la Vouèdre	0	0
407		Mathieu	CAEN	OUISTREHAM	Bureau 1 - Foyer rural - bureau centralisateur	rue de l'Europe	0	0
407		Mathieu	CAEN	OUISTREHAM	Bureau 1 - Foyer rural - bureau centralisateur	rue des Buissons	0	0
407		Mathieu	CAEN	OUISTREHAM	Bureau 1 - Foyer rural - bureau centralisateur	rue des Dentellières	0	0
407		Mathieu	CAEN	OUISTREHAM	Bureau 1 - Foyer rural - bureau centralisateur	rue des Ecoles	0	0

INSEE	INSEE (ancien)	COMMUNE	ARRT	CANTON	ADRESSE BV	ELECTEURS DOMICILIES	Nb BV commune	BV (vérif)
407		Mathieu	CAEN	OUISTREHAM	Bureau 1 - Foyer rural - bureau centralisateur	rue des Longs Sillons	0	0
407		Mathieu	CAEN	OUISTREHAM	Bureau 1 - Foyer rural - bureau centralisateur	rue du 7 juin 1944	0	0
407		Mathieu	CAEN	OUISTREHAM	Bureau 1 - Foyer rural - bureau centralisateur	rue du Clos Charlotte	0	0
407		Mathieu	CAEN	OUISTREHAM	Bureau 1 - Foyer rural - bureau centralisateur	rue du Colombier	0	0
407		Mathieu	CAEN	OUISTREHAM	Bureau 1 - Foyer rural - bureau centralisateur	rue du Grand Clos	0	0
407		Mathieu	CAEN	OUISTREHAM	Bureau 1 - Foyer rural - bureau centralisateur	rue du Haut des Jardins	0	0
407		Mathieu	CAEN	OUISTREHAM	Bureau 1 - Foyer rural - bureau centralisateur	rue du Pavillon	0	0
407		Mathieu	CAEN	OUISTREHAM	Bureau 1 - Foyer rural - bureau centralisateur	rue du Puits	0	0
407		Mathieu	CAEN	OUISTREHAM	Bureau 1 - Foyer rural - bureau centralisateur	rue Edouard Legrand	0	0
407		Mathieu	CAEN	OUISTREHAM	Bureau 1 - Foyer rural - bureau centralisateur	rue Eudes Deslongcamps	0	0
407		Mathieu	CAEN	OUISTREHAM	Bureau 1 - Foyer rural - bureau centralisateur	rue Froide	0	0
407		Mathieu	CAEN	OUISTREHAM	Bureau 1 - Foyer rural - bureau centralisateur	rue Pierre Rasse	0	0
407		Mathieu	CAEN	OUISTREHAM	**Bureau 2 - Mairie**	allée du Clos Fresnel	**0**	**1**
407		Mathieu	CAEN	OUISTREHAM	Bureau 2 - Mairie	chemin de la Plaine	0	0
407		Mathieu	CAEN	OUISTREHAM	Bureau 2 - Mairie	chemin des Pélerins	0	0
407		Mathieu	CAEN	OUISTREHAM	Bureau 2 - Mairie	chemin des Pépinières	0	0
407		Mathieu	CAEN	OUISTREHAM	Bureau 2 - Mairie	chemin des Royal Ulster Rifles	0	0
407		Mathieu	CAEN	OUISTREHAM	Bureau 2 - Mairie	chemin du Bout Millet	0	0
407		Mathieu	CAEN	OUISTREHAM	Bureau 2 - Mairie	chemin du Mesnil	0	0
407		Mathieu	CAEN	OUISTREHAM	Bureau 2 - Mairie	chemin du Pavillon	0	0
407		Mathieu	CAEN	OUISTREHAM	Bureau 2 - Mairie	impasse de la Delle des Vallées	0	0
407		Mathieu	CAEN	OUISTREHAM	Bureau 2 - Mairie	impasse de l'Epinette	0	0
407		Mathieu	CAEN	OUISTREHAM	Bureau 2 - Mairie	impasse des Eglantiers	0	0
407		Mathieu	CAEN	OUISTREHAM	Bureau 2 - Mairie	impasse du Carel	0	0
407		Mathieu	CAEN	OUISTREHAM	Bureau 2 - Mairie	impasse du Petit Clos	0	0
407		Mathieu	CAEN	OUISTREHAM	Bureau 2 - Mairie	Le Clos des Pélerins	0	0
407		Mathieu	CAEN	OUISTREHAM	Bureau 2 - Mairie	Le Clos des Saules	0	0
407		Mathieu	CAEN	OUISTREHAM	Bureau 2 - Mairie	route de Caen	0	0
407		Mathieu	CAEN	OUISTREHAM	Bureau 2 - Mairie	route de Périers sur le Dan	0	0
407		Mathieu	CAEN	OUISTREHAM	Bureau 2 - Mairie	rue Augustin Fresnel	0	0
407		Mathieu	CAEN	OUISTREHAM	Bureau 2 - Mairie	rue d'Anguerny	0	0
407		Mathieu	CAEN	OUISTREHAM	Bureau 2 - Mairie	rue d'Anisy	0	0
407		Mathieu	CAEN	OUISTREHAM	Bureau 2 - Mairie	rue de Burrator	0	0
407		Mathieu	CAEN	OUISTREHAM	Bureau 2 - Mairie	rue de la Cayrière	0	0
407		Mathieu	CAEN	OUISTREHAM	Bureau 2 - Mairie	rue de la Chaussée	0	0
407		Mathieu	CAEN	OUISTREHAM	Bureau 2 - Mairie	rue de l'Accueil	0	0
407		Mathieu	CAEN	OUISTREHAM	Bureau 2 - Mairie	rue de l'Epinette	0	0
407		Mathieu	CAEN	OUISTREHAM	Bureau 2 - Mairie	rue des 12 Apôtres	0	0
407		Mathieu	CAEN	OUISTREHAM	Bureau 2 - Mairie	rue des Chèvrefeuilles	0	0
407		Mathieu	CAEN	OUISTREHAM	Bureau 2 - Mairie	rue des Eglantiers	0	0
407		Mathieu	CAEN	OUISTREHAM	Bureau 2 - Mairie	rue des Graminées	0	0
407		Mathieu	CAEN	OUISTREHAM	Bureau 2 - Mairie	rue des Herbiers	0	0
407		Mathieu	CAEN	OUISTREHAM	Bureau 2 - Mairie	rue des Mellifères	0	0
407		Mathieu	CAEN	OUISTREHAM	Bureau 2 - Mairie	rue des Mésanges	0	0
407		Mathieu	CAEN	OUISTREHAM	Bureau 2 - Mairie	rue des Pervenches	0	0
407		Mathieu	CAEN	OUISTREHAM	Bureau 2 - Mairie	rue du Brin d'Herbe	0	0
407		Mathieu	CAEN	OUISTREHAM	Bureau 2 - Mairie	rue du Clos des Roses	0	0
407		Mathieu	CAEN	OUISTREHAM	Bureau 2 - Mairie	rue du Clos du Carel	0	0
407		Mathieu	CAEN	OUISTREHAM	Bureau 2 - Mairie	rue du Manoir St Jean	0	0
407		Mathieu	CAEN	OUISTREHAM	Bureau 2 - Mairie	rue Germain Lecourtois	0	0
407		Mathieu	CAEN	OUISTREHAM	Bureau 2 - Mairie	rue Guillaume Rouelle	0	0
407		Mathieu	CAEN	OUISTREHAM	Bureau 2 - Mairie	venelle des Eglantiers	0	0
407		Mathieu	CAEN	OUISTREHAM	Bureau 2 - Mairie	venelle du Dan	0	0
408		May-sur-Orne	CAEN	EVRECY	**Bureau 1 - Mairie - bureau centralisateur**	cités des Jardins	**2**	**1**
408		May-sur-Orne	CAEN	EVRECY	Bureau 1 - Mairie - bureau centralisateur	cour es Liard	0	0
408		May-sur-Orne	CAEN	EVRECY	Bureau 1 - Mairie - bureau centralisateur	le Val de May	0	0
408		May-sur-Orne	CAEN	EVRECY	Bureau 1 - Mairie - bureau centralisateur	place de l'Eglise	0	0
408		May-sur-Orne	CAEN	EVRECY	Bureau 1 - Mairie - bureau centralisateur	place des Genets	0	0
408		May-sur-Orne	CAEN	EVRECY	Bureau 1 - Mairie - bureau centralisateur	place des Iris	0	0
408		May-sur-Orne	CAEN	EVRECY	Bureau 1 - Mairie - bureau centralisateur	place des Jonquilles	0	0
408		May-sur-Orne	CAEN	EVRECY	Bureau 1 - Mairie - bureau centralisateur	place des Violettes	0	0
408		May-sur-Orne	CAEN	EVRECY	Bureau 1 - Mairie - bureau centralisateur	place du Général Koënig	0	0
408		May-sur-Orne	CAEN	EVRECY	Bureau 1 - Mairie - bureau centralisateur	place du Lavoir	0	0
408		May-sur-Orne	CAEN	EVRECY	Bureau 1 - Mairie - bureau centralisateur	place Rhin et Danube	0	0
408		May-sur-Orne	CAEN	EVRECY	Bureau 1 - Mairie - bureau centralisateur	rue de la Mine	0	0
408		May-sur-Orne	CAEN	EVRECY	Bureau 1 - Mairie - bureau centralisateur	rue de la Teste de Buch	0	0
408		May-sur-Orne	CAEN	EVRECY	Bureau 1 - Mairie - bureau centralisateur	rue de Verrières	0	0
408		May-sur-Orne	CAEN	EVRECY	Bureau 1 - Mairie - bureau centralisateur	rue d'Enfer	0	0
408		May-sur-Orne	CAEN	EVRECY	Bureau 1 - Mairie - bureau centralisateur	rue Dom Aubourg	0	0
408		May-sur-Orne	CAEN	EVRECY	Bureau 1 - Mairie - bureau centralisateur	rue du Canada	0	0
408		May-sur-Orne	CAEN	EVRECY	Bureau 1 - Mairie - bureau centralisateur	rue du Nord	0	0

INSEE	INSEE (ancien)	COMMUNE	ARRT	CANTON	ADRESSE BV	ELECTEURS DOMICILIES	Nb BV commune	BV (vérif)
408		May-sur-Orne	CAEN	EVRECY	Bureau 1 - Mairie - bureau centralisateur	rue Eugène Figeac	0	0
408		May-sur-Orne	CAEN	EVRECY	Bureau 1 - Mairie - bureau centralisateur	rue Fleur Terre	0	0
408		May-sur-Orne	CAEN	EVRECY	Bureau 1 - Mairie - bureau centralisateur	rue Guillaume le Conquérant	0	0
408		May-sur-Orne	CAEN	EVRECY	Bureau 1 - Mairie - bureau centralisateur	rue Jacques Cartier	0	0
408		May-sur-Orne	CAEN	EVRECY	Bureau 1 - Mairie - bureau centralisateur	rue Saint André	0	0
408		May-sur-Orne	CAEN	EVRECY	Bureau 1 - Mairie - bureau centralisateur	rue Saint Firmin	0	0
408		May-sur-Orne	CAEN	EVRECY	Bureau 1 - Mairie - bureau centralisateur	rue Saint Martin	0	0
408		May-sur-Orne	CAEN	EVRECY	Bureau 1 - Mairie - bureau centralisateur	rue Sainte Barbe	0	0
408		May-sur-Orne	CAEN	EVRECY	**Bureau 2 - Mairie**	chemin des Calymènes	**0**	**1**
408		May-sur-Orne	CAEN	EVRECY	Bureau 2 - Mairie	chemin des Longs Foulins	0	0
408		May-sur-Orne	CAEN	EVRECY	Bureau 2 - Mairie	impasse Jean-François Millet	0	0
408		May-sur-Orne	CAEN	EVRECY	Bureau 2 - Mairie	impasse Pablo Picasso	0	0
408		May-sur-Orne	CAEN	EVRECY	Bureau 2 - Mairie	impasse Paul Cezanne	0	0
408		May-sur-Orne	CAEN	EVRECY	Bureau 2 - Mairie	route d'Harcourt	0	0
408		May-sur-Orne	CAEN	EVRECY	Bureau 2 - Mairie	rue Auguste Renoir	0	0
408		May-sur-Orne	CAEN	EVRECY	Bureau 2 - Mairie	rue Claude Monet	0	0
408		May-sur-Orne	CAEN	EVRECY	Bureau 2 - Mairie	rue de la Pommeraie	0	0
408		May-sur-Orne	CAEN	EVRECY	Bureau 2 - Mairie	rue des Arietites	0	0
408		May-sur-Orne	CAEN	EVRECY	Bureau 2 - Mairie	rue des Gres	0	0
408		May-sur-Orne	CAEN	EVRECY	Bureau 2 - Mairie	rue des Schistes	0	0
408		May-sur-Orne	CAEN	EVRECY	Bureau 2 - Mairie	rue des trois Ursulines	0	0
408		May-sur-Orne	CAEN	EVRECY	Bureau 2 - Mairie	rue du Stade	0	0
408		May-sur-Orne	CAEN	EVRECY	Bureau 2 - Mairie	rue Eugène Boudin	0	0
408		May-sur-Orne	CAEN	EVRECY	Bureau 2 - Mairie	rue Fernand Léger	0	0
408		May-sur-Orne	CAEN	EVRECY	Bureau 2 - Mairie	rue Fluorine	0	0
408		May-sur-Orne	CAEN	EVRECY	Bureau 2 - Mairie	rue Henri Matisse	0	0
408		May-sur-Orne	CAEN	EVRECY	Bureau 2 - Mairie	rue Jules Ferry	0	0
408		May-sur-Orne	CAEN	EVRECY	Bureau 2 - Mairie	rue Léonard Gilles	0	0
408		May-sur-Orne	CAEN	EVRECY	Bureau 2 - Mairie	rue Mermoz	0	0
408		May-sur-Orne	CAEN	EVRECY	Bureau 2 - Mairie	rue Pasteur	0	0
408		May-sur-Orne	CAEN	EVRECY	Bureau 2 - Mairie	rue Paul Samson	0	0
408		May-sur-Orne	CAEN	EVRECY	Bureau 2 - Mairie	rue Pierre Curie	0	0
408		May-sur-Orne	CAEN	EVRECY	Bureau 2 - Mairie	rue Tourmaline	0	0
411		Meslay	CAEN	THURY HARCOURT	Mairie		1	1
427		Mesnil-Villement (le)	CAEN	FALAISE	Mairie, 6 Rue des Ecoles, 14690 LE MESNIL-VILLEMENT		1	1
437		Mondeville	CAEN	IFS	Bureau 1 - Hôtel de ville rue Chapron - bureau centralisateur	allée Lucie Aubrac	0	0
437		Mondeville	CAEN	IFS	Bureau 1 - Hôtel de ville rue Chapron - bureau centralisateur	impasse Chapron	0	0
437		Mondeville	CAEN	IFS	Bureau 1 - Hôtel de ville rue Chapron - bureau centralisateur	impasse Vall Croiz	0	0
437		Mondeville	CAEN	IFS	Bureau 1 - Hôtel de ville rue Chapron - bureau centralisateur	place Robert Estival	0	0
437		Mondeville	CAEN	IFS	Bureau 1 - Hôtel de ville rue Chapron - bureau centralisateur	résidence du Parc	0	0
437		Mondeville	CAEN	IFS	Bureau 1 - Hôtel de ville rue Chapron - bureau centralisateur	rue Ambroise Croizat sauf N°19-21-23-25	0	0
437		Mondeville	CAEN	IFS	Bureau 1 - Hôtel de ville rue Chapron - bureau centralisateur	rue Calmette	0	0
437		Mondeville	CAEN	IFS	Bureau 1 - Hôtel de ville rue Chapron - bureau centralisateur	rue Chapron	0	0
437		Mondeville	CAEN	IFS	Bureau 1 - Hôtel de ville rue Chapron - bureau centralisateur	rue des Explorateurs	0	0
437		Mondeville	CAEN	IFS	Bureau 1 - Hôtel de ville rue Chapron - bureau centralisateur	rue du Docteur Laënnec	0	0
437		Mondeville	CAEN	IFS	Bureau 1 - Hôtel de ville rue Chapron - bureau centralisateur	rue du Docteur Roux	0	0
437		Mondeville	CAEN	IFS	Bureau 1 - Hôtel de ville rue Chapron - bureau centralisateur	rue du Parc	0	0
437		Mondeville	CAEN	IFS	Bureau 1 - Hôtel de ville rue Chapron - bureau centralisateur	rue Jules Ferry	0	0
437		Mondeville	CAEN	IFS	Bureau 1 - Hôtel de ville rue Chapron - bureau centralisateur	rue Léonard Gille	0	0
437		Mondeville	CAEN	IFS	Bureau 1 - Hôtel de ville rue Chapron - bureau centralisateur	rue Pierre Curie	0	0
437		Mondeville	CAEN	IFS	**Bureau 1 - Hôtel de ville rue Chapron - bureau centralisateur**	rue Victor Hugo	**8**	**1**
437		Mondeville	CAEN	IFS	Bureau 2 -salle Pasteur	allée du Bac	0	0
437		Mondeville	CAEN	IFS	Bureau 2 -salle Pasteur	avenue Jean Jaurès	0	0
437		Mondeville	CAEN	IFS	Bureau 2 -salle Pasteur	cours Caffarelli	0	0
437		Mondeville	CAEN	IFS	Bureau 2 -salle Pasteur	quai Hippolyte Lefevre	0	0
437		Mondeville	CAEN	IFS	**Bureau 2 -salle Pasteur**	route de Colombelles	**0**	**1**
437		Mondeville	CAEN	IFS	Bureau 2 -salle Pasteur	rue Anatole France	0	0
437		Mondeville	CAEN	IFS	Bureau 2 -salle Pasteur	rue du Nouveau Monde	0	0
437		Mondeville	CAEN	IFS	Bureau 2 -salle Pasteur	rue Ernest Renan	0	0
437		Mondeville	CAEN	IFS	Bureau 2 -salle Pasteur	rue Eugène Varlin	0	0
437		Mondeville	CAEN	IFS	Bureau 2 -salle Pasteur	rue Gaston Lamy	0	0
437		Mondeville	CAEN	IFS	Bureau 2 -salle Pasteur	rue Georges Maudouit	0	0
437		Mondeville	CAEN	IFS	Bureau 2 -salle Pasteur	rue Jean Paul Marat	0	0
437		Mondeville	CAEN	IFS	Bureau 2 -salle Pasteur	rue Louise Michel	0	0
437		Mondeville	CAEN	IFS	Bureau 2 -salle Pasteur	rue Pasteur	0	0
437		Mondeville	CAEN	IFS	Bureau 2 -salle Pasteur	rue Voltaire	0	0
437		Mondeville	CAEN	IFS	Bureau 2 -salle Pasteur	venelle Patrice	0	0
437		Mondeville	CAEN	IFS	**Bureau 3 - Espace Vallée Barrey - rue de Prague**	allée de Berne	**0**	**1**
437		Mondeville	CAEN	IFS	Bureau 3 - Espace Vallée Barrey - rue de Prague	allée de Vienne	0	0
437		Mondeville	CAEN	IFS	Bureau 3 - Espace Vallée Barrey - rue de Prague	avenue de l'Europe	0	0
437		Mondeville	CAEN	IFS	Bureau 3 - Espace Vallée Barrey - rue de Prague	impasse de l'Europe	0	0

INSEE	INSEE (ancien)	COMMUNE	ARRT	CANTON	ADRESSE BV	ELECTEURS DOMICILIES	Nb BV commune	BV (vérif)
437		Mondeville	CAEN	IFS	Bureau 3 - Espace Vallée Barrey - rue de Prague	rue d'Athènes	0	0
437		Mondeville	CAEN	IFS	Bureau 3 - Espace Vallée Barrey - rue de Prague	rue de Berlin	0	0
437		Mondeville	CAEN	IFS	Bureau 3 - Espace Vallée Barrey - rue de Prague	rue de Bruxelles	0	0
437		Mondeville	CAEN	IFS	Bureau 3 - Espace Vallée Barrey - rue de Prague	rue de Dublin	0	0
437		Mondeville	CAEN	IFS	Bureau 3 - Espace Vallée Barrey - rue de Prague	rue de la Haye	0	0
437		Mondeville	CAEN	IFS	Bureau 3 - Espace Vallée Barrey - rue de Prague	rue de Lisbonne	0	0
437		Mondeville	CAEN	IFS	Bureau 3 - Espace Vallée Barrey - rue de Prague	rue de Londres	0	0
437		Mondeville	CAEN	IFS	Bureau 3 - Espace Vallée Barrey - rue de Prague	rue de Prague	0	0
437		Mondeville	CAEN	IFS	Bureau 3 - Espace Vallée Barrey - rue de Prague	rue de Rome	0	0
437		Mondeville	CAEN	IFS	Bureau 3 - Espace Vallée Barrey - rue de Prague	rue de Stockholm	0	0
437		Mondeville	CAEN	IFS	Bureau 3 - Espace Vallée Barrey - rue de Prague	rue d'Helsinki	0	0
437		Mondeville	CAEN	IFS	Bureau 3 - Espace Vallée Barrey - rue de Prague	rue du Luxembourg	0	0
437		Mondeville	CAEN	IFS	Bureau 4 - centre Jeanne Viel - rue de la Cavée	allée de Varsovie	0	0
437		Mondeville	CAEN	IFS	**Bureau 4 - centre Jeanne Viel - rue de la Cavée**	chemin de la Vallée	**0**	**1**
437		Mondeville	CAEN	IFS	Bureau 4 - centre Jeanne Viel - rue de la Cavée	impasse Albert Bayet	0	0
437		Mondeville	CAEN	IFS	Bureau 4 - centre Jeanne Viel - rue de la Cavée	impasse Albert Camus	0	0
437		Mondeville	CAEN	IFS	Bureau 4 - centre Jeanne Viel - rue de la Cavée	impasse Baudelaire	0	0
437		Mondeville	CAEN	IFS	Bureau 4 - centre Jeanne Viel - rue de la Cavée	impasse Marlaud	0	0
437		Mondeville	CAEN	IFS	Bureau 4 - centre Jeanne Viel - rue de la Cavée	rue Albert Bayet	0	0
437		Mondeville	CAEN	IFS	Bureau 4 - centre Jeanne Viel - rue de la Cavée	rue Albert Suel	0	0
437		Mondeville	CAEN	IFS	Bureau 4 - centre Jeanne Viel - rue de la Cavée	rue Ambroise Croizat N°19-21-23-25	0	0
437		Mondeville	CAEN	IFS	Bureau 4 - centre Jeanne Viel - rue de la Cavée	rue de Copenhague	0	0
437		Mondeville	CAEN	IFS	Bureau 4 - centre Jeanne Viel - rue de la Cavée	rue de la Cavée	0	0
437		Mondeville	CAEN	IFS	Bureau 4 - centre Jeanne Viel - rue de la Cavée	rue de la Madeleine	0	0
437		Mondeville	CAEN	IFS	Bureau 4 - centre Jeanne Viel - rue de la Cavée	rue de Madrid	0	0
437		Mondeville	CAEN	IFS	Bureau 4 - centre Jeanne Viel - rue de la Cavée	rue de Valleuil	0	0
437		Mondeville	CAEN	IFS	Bureau 4 - centre Jeanne Viel - rue de la Cavée	rue du Général Sikorski	0	0
437		Mondeville	CAEN	IFS	Bureau 4 - centre Jeanne Viel - rue de la Cavée	rue Emile Zola	0	0
437		Mondeville	CAEN	IFS	Bureau 4 - centre Jeanne Viel - rue de la Cavée	rue Jean Rostand	0	0
437		Mondeville	CAEN	IFS	Bureau 4 - centre Jeanne Viel - rue de la Cavée	rue Jean-Paul Sartre	0	0
437		Mondeville	CAEN	IFS	Bureau 4 - centre Jeanne Viel - rue de la Cavée	rue Maurice Legal	0	0
437		Mondeville	CAEN	IFS	Bureau 4 - centre Jeanne Viel - rue de la Cavée	rue Michel Tournier	0	0
437		Mondeville	CAEN	IFS	Bureau 4 - centre Jeanne Viel - rue de la Cavée	rue Paul-Louis Halley	0	0
437		Mondeville	CAEN	IFS	Bureau 4 - centre Jeanne Viel - rue de la Cavée	rue Régiment La Chaudière	0	0
437		Mondeville	CAEN	IFS	Bureau 4 - centre Jeanne Viel - rue de la Cavée	venelle de la Dime	0	0
437		Mondeville	CAEN	IFS	**Bureau 5 - Salle des Arcades du théâtre de la Renaissance rue de l'Hôtellerie**	allée des Capucines	**0**	**1**
437		Mondeville	CAEN	IFS	Bureau 5 - Salle des Arcades du théâtre de la Renaissance rue de l'Hôtellerie	allée des Chèvrefeuilles	0	0
437		Mondeville	CAEN	IFS	Bureau 5 - Salle des Arcades du théâtre de la Renaissance rue de l'Hôtellerie	allée des Clématites	0	0
437		Mondeville	CAEN	IFS	Bureau 5 - Salle des Arcades du théâtre de la Renaissance rue de l'Hôtellerie	allée des Glycines	0	0
437		Mondeville	CAEN	IFS	Bureau 5 - Salle des Arcades du théâtre de la Renaissance rue de l'Hôtellerie	allée du Basilic	0	0
437		Mondeville	CAEN	IFS	Bureau 5 - Salle des Arcades du théâtre de la Renaissance rue de l'Hôtellerie	allée du Romarin	0	0
437		Mondeville	CAEN	IFS	Bureau 5 - Salle des Arcades du théâtre de la Renaissance rue de l'Hôtellerie	allée du Serpolet	0	0
437		Mondeville	CAEN	IFS	Bureau 5 - Salle des Arcades du théâtre de la Renaissance rue de l'Hôtellerie	allée Serpentine	0	0
437		Mondeville	CAEN	IFS	Bureau 5 - Salle des Arcades du théâtre de la Renaissance rue de l'Hôtellerie	avenue de la Falaise	0	0
437		Mondeville	CAEN	IFS	Bureau 5 - Salle des Arcades du théâtre de la Renaissance rue de l'Hôtellerie	avenue des Deux Eglises	0	0
437		Mondeville	CAEN	IFS	Bureau 5 - Salle des Arcades du théâtre de la Renaissance rue de l'Hôtellerie	cité des Roches	0	0
437		Mondeville	CAEN	IFS	Bureau 5 - Salle des Arcades du théâtre de la Renaissance rue de l'Hôtellerie	impasse des Buissons	0	0
437		Mondeville	CAEN	IFS	Bureau 5 - Salle des Arcades du théâtre de la Renaissance rue de l'Hôtellerie	impasse des Genevriers	0	0
437		Mondeville	CAEN	IFS	Bureau 5 - Salle des Arcades du théâtre de la Renaissance rue de l'Hôtellerie	Rond-Point des Villas	0	0
437		Mondeville	CAEN	IFS	Bureau 5 - Salle des Arcades du théâtre de la Renaissance rue de l'Hôtellerie	route de Giberville	0	0
437		Mondeville	CAEN	IFS	Bureau 5 - Salle des Arcades du théâtre de la Renaissance rue de l'Hôtellerie	rue Centrale	0	0
437		Mondeville	CAEN	IFS	Bureau 5 - Salle des Arcades du théâtre de la Renaissance rue de l'Hôtellerie	rue de la Conciergerie	0	0
437		Mondeville	CAEN	IFS	Bureau 5 - Salle des Arcades du théâtre de la Renaissance rue de l'Hôtellerie	rue de l'Hôtellerie	0	0
437		Mondeville	CAEN	IFS	Bureau 5 - Salle des Arcades du théâtre de la Renaissance rue de l'Hôtellerie	rue des Balcons	0	0
437		Mondeville	CAEN	IFS	Bureau 5 - Salle des Arcades du théâtre de la Renaissance rue de l'Hôtellerie	rue des Ecoles	0	0
437		Mondeville	CAEN	IFS	Bureau 5 - Salle des Arcades du théâtre de la Renaissance rue de l'Hôtellerie	rue des Erables	0	0
437		Mondeville	CAEN	IFS	Bureau 5 - Salle des Arcades du théâtre de la Renaissance rue de l'Hôtellerie	rue des Garages	0	0
437		Mondeville	CAEN	IFS	Bureau 5 - Salle des Arcades du théâtre de la Renaissance rue de l'Hôtellerie	rue des Prés	0	0
437		Mondeville	CAEN	IFS	Bureau 5 - Salle des Arcades du théâtre de la Renaissance rue de l'Hôtellerie	rue des Taillis	0	0
437		Mondeville	CAEN	IFS	Bureau 5 - Salle des Arcades du théâtre de la Renaissance rue de l'Hôtellerie	rue du Delta	0	0
437		Mondeville	CAEN	IFS	Bureau 5 - Salle des Arcades du théâtre de la Renaissance rue de l'Hôtellerie	rue du Ruisseau	0	0
437		Mondeville	CAEN	IFS	Bureau 5 - Salle des Arcades du théâtre de la Renaissance rue de l'Hôtellerie	rue Grande Rue	0	0
437		Mondeville	CAEN	IFS	Bureau 5 - Salle des Arcades du théâtre de la Renaissance rue de l'Hôtellerie	rue Henri Digabel	0	0
437		Mondeville	CAEN	IFS	Bureau 5 - Salle des Arcades du théâtre de la Renaissance rue de l'Hôtellerie	rue Jean-Pierre Fierdehaiche	0	0
437		Mondeville	CAEN	IFS	Bureau 5 - Salle des Arcades du théâtre de la Renaissance rue de l'Hôtellerie	rue N. D. des Travailleurs	0	0
437		Mondeville	CAEN	IFS	Bureau 5 - Salle des Arcades du théâtre de la Renaissance rue de l'Hôtellerie	rue Traversière	0	0
437		Mondeville	CAEN	IFS	**Bureau 6 - Groupe scolaire Paul Langevin - rue du 19 mars 1962**	allée Colbert	**0**	**1**
437		Mondeville	CAEN	IFS	Bureau 6 - Groupe scolaire Paul Langevin - rue du 19 mars 1962	avenue Pierre Mendès France	0	0
437		Mondeville	CAEN	IFS	Bureau 6 - Groupe scolaire Paul Langevin - rue du 19 mars 1962	chemin aux Boeufs	0	0
437		Mondeville	CAEN	IFS	Bureau 6 - Groupe scolaire Paul Langevin - rue du 19 mars 1962	route de Paris	0	0
437		Mondeville	CAEN	IFS	Bureau 6 - Groupe scolaire Paul Langevin - rue du 19 mars 1962	rue Camille Blaisot	0	0

INSEE	INSEE (ancien)	COMMUNE	ARRT	CANTON	ADRESSE BV	ELECTEURS DOMICILIES	Nb BV commune	BV (vérif)
437		Mondeville	CAEN	IFS	Bureau 6 - Groupe scolaire Paul Langevin - rue du 19 mars 1962	rue du Commandant Charcot	0	0
437		Mondeville	CAEN	IFS	Bureau 6 - Groupe scolaire Paul Langevin - rue du 19 mars 1962	rue du Général Leclerc	0	0
437		Mondeville	CAEN	IFS	Bureau 6 - Groupe scolaire Paul Langevin - rue du 19 mars 1962	rue Georges Clémenceau	0	0
437		Mondeville	CAEN	IFS	Bureau 6 - Groupe scolaire Paul Langevin - rue du 19 mars 1962	rue Jacques Cartier	0	0
437		Mondeville	CAEN	IFS	Bureau 6 - Groupe scolaire Paul Langevin - rue du 19 mars 1962	rue Jean Mermoz	0	0
437		Mondeville	CAEN	IFS	Bureau 6 - Groupe scolaire Paul Langevin - rue du 19 mars 1962	rue Kalinigrenko	0	0
437		Mondeville	CAEN	IFS	Bureau 6 - Groupe scolaire Paul Langevin - rue du 19 mars 1962	rue Lucien Boussoutrot	0	0
437		Mondeville	CAEN	IFS	Bureau 6 - Groupe scolaire Paul Langevin - rue du 19 mars 1962	rue Maurice Fouques	0	0
437		Mondeville	CAEN	IFS	Bureau 6 - Groupe scolaire Paul Langevin - rue du 19 mars 1962	rue Paul Langevin	0	0
437		Mondeville	CAEN	IFS	**Bureau 7 - Groupe scolaire Paul Langevin - rue du 19 mars 1963**	allée des Poètes	**0**	**1**
437		Mondeville	CAEN	IFS	Bureau 7 - Groupe scolaire Paul Langevin - rue du 19 mars 1963	allée Louis Aragon	0	0
437		Mondeville	CAEN	IFS	Bureau 7 - Groupe scolaire Paul Langevin - rue du 19 mars 1963	avenue Nicolas Copernic	0	0
437		Mondeville	CAEN	IFS	Bureau 7 - Groupe scolaire Paul Langevin - rue du 19 mars 1963	boulevard de l'Avenir	0	0
437		Mondeville	CAEN	IFS	Bureau 7 - Groupe scolaire Paul Langevin - rue du 19 mars 1963	rue Ampère	0	0
437		Mondeville	CAEN	IFS	Bureau 7 - Groupe scolaire Paul Langevin - rue du 19 mars 1963	rue Aristide Boucicaut	0	0
437		Mondeville	CAEN	IFS	Bureau 7 - Groupe scolaire Paul Langevin - rue du 19 mars 1963	rue Camille Saint Saëns	0	0
437		Mondeville	CAEN	IFS	Bureau 7 - Groupe scolaire Paul Langevin - rue du 19 mars 1963	rue Charles de Coulomb	0	0
437		Mondeville	CAEN	IFS	Bureau 7 - Groupe scolaire Paul Langevin - rue du 19 mars 1963	rue Charles Gounod	0	0
437		Mondeville	CAEN	IFS	Bureau 7 - Groupe scolaire Paul Langevin - rue du 19 mars 1963	rue Claude Debussy	0	0
437		Mondeville	CAEN	IFS	Bureau 7 - Groupe scolaire Paul Langevin - rue du 19 mars 1963	rue Daguerre	0	0
437		Mondeville	CAEN	IFS	Bureau 7 - Groupe scolaire Paul Langevin - rue du 19 mars 1963	rue de Buddenstedt	0	0
437		Mondeville	CAEN	IFS	Bureau 7 - Groupe scolaire Paul Langevin - rue du 19 mars 1963	rue de Northam	0	0
437		Mondeville	CAEN	IFS	Bureau 7 - Groupe scolaire Paul Langevin - rue du 19 mars 1963	rue des Frères Lumière	0	0
437		Mondeville	CAEN	IFS	Bureau 7 - Groupe scolaire Paul Langevin - rue du 19 mars 1963	rue du 19 mars 1962	0	0
437		Mondeville	CAEN	IFS	Bureau 7 - Groupe scolaire Paul Langevin - rue du 19 mars 1963	rue Georges Bizet	0	0
437		Mondeville	CAEN	IFS	Bureau 7 - Groupe scolaire Paul Langevin - rue du 19 mars 1963	rue Hector Berlioz	0	0
437		Mondeville	CAEN	IFS	Bureau 7 - Groupe scolaire Paul Langevin - rue du 19 mars 1963	rue Henri Spriet	0	0
437		Mondeville	CAEN	IFS	Bureau 7 - Groupe scolaire Paul Langevin - rue du 19 mars 1963	rue James Joules	0	0
437		Mondeville	CAEN	IFS	Bureau 7 - Groupe scolaire Paul Langevin - rue du 19 mars 1963	rue Jean-Baptiste Lully	0	0
437		Mondeville	CAEN	IFS	Bureau 7 - Groupe scolaire Paul Langevin - rue du 19 mars 1963	rue Jean-Philippe Rameau	0	0
437		Mondeville	CAEN	IFS	Bureau 7 - Groupe scolaire Paul Langevin - rue du 19 mars 1963	rue Maurice Ravel	0	0
437		Mondeville	CAEN	IFS	Bureau 7 - Groupe scolaire Paul Langevin - rue du 19 mars 1963	rue Nicephore Niepce	0	0
437		Mondeville	CAEN	IFS	**Bureau 8 - Salle des fêtes route de Rouen**	allée des Charmes	**0**	**1**
437		Mondeville	CAEN	IFS	Bureau 8 - Salle des fêtes route de Rouen	allée des Noisetiers	0	0
437		Mondeville	CAEN	IFS	Bureau 8 - Salle des fêtes route de Rouen	chemin de la Cour au Bois	0	0
437		Mondeville	CAEN	IFS	Bureau 8 - Salle des fêtes route de Rouen	impasse André Morette	0	0
437		Mondeville	CAEN	IFS	Bureau 8 - Salle des fêtes route de Rouen	impasse de la Coudraie	0	0
437		Mondeville	CAEN	IFS	Bureau 8 - Salle des fêtes route de Rouen	impasse de la Fresnaie	0	0
437		Mondeville	CAEN	IFS	Bureau 8 - Salle des fêtes route de Rouen	impasse de la Gronde	0	0
437		Mondeville	CAEN	IFS	Bureau 8 - Salle des fêtes route de Rouen	impasse de la Hetraie	0	0
437		Mondeville	CAEN	IFS	Bureau 8 - Salle des fêtes route de Rouen	impasse de la Peupleraie	0	0
437		Mondeville	CAEN	IFS	Bureau 8 - Salle des fêtes route de Rouen	impasse de l'Ormaie	0	0
437		Mondeville	CAEN	IFS	Bureau 8 - Salle des fêtes route de Rouen	passage Varin	0	0
437		Mondeville	CAEN	IFS	Bureau 8 - Salle des fêtes route de Rouen	rue Albert Viel	0	0
437		Mondeville	CAEN	IFS	Bureau 8 - Salle des fêtes route de Rouen	rue Brière	0	0
437		Mondeville	CAEN	IFS	Bureau 8 - Salle des fêtes route de Rouen	rue de Finlande	0	0
437		Mondeville	CAEN	IFS	Bureau 8 - Salle des fêtes route de Rouen	rue de la Pommeraie	0	0
437		Mondeville	CAEN	IFS	Bureau 8 - Salle des fêtes route de Rouen	rue de la Roseraie	0	0
437		Mondeville	CAEN	IFS	Bureau 8 - Salle des fêtes route de Rouen	rue de Suède	0	0
437		Mondeville	CAEN	IFS	Bureau 8 - Salle des fêtes route de Rouen	rue des Marronniers	0	0
437		Mondeville	CAEN	IFS	Bureau 8 - Salle des fêtes route de Rouen	rue des Merisiers	0	0
437		Mondeville	CAEN	IFS	Bureau 8 - Salle des fêtes route de Rouen	rue des Platanes	0	0
437		Mondeville	CAEN	IFS	Bureau 8 - Salle des fêtes route de Rouen	rue des Roches	0	0
437		Mondeville	CAEN	IFS	Bureau 8 - Salle des fêtes route de Rouen	rue du Bois de Claquet	0	0
437		Mondeville	CAEN	IFS	Bureau 8 - Salle des fêtes route de Rouen	rue du Vaast	0	0
437		Mondeville	CAEN	IFS	Bureau 8 - Salle des fêtes route de Rouen	rue du Val	0	0
437		Mondeville	CAEN	IFS	Bureau 8 - Salle des fêtes route de Rouen	rue Varin	0	0
438		Mondrainville	CAEN	EVRECY	Mairie		1	1
446		Montigny	CAEN	EVRECY	Mairie		1	1
713	**713**	**MONTILLIERES-SUR-ORNE**	**CAEN**	**THURY HARCOURT**	**Bureau n°1 - Mairie de TROIS-MON TS - Bureau centralisateur**	sur le territoire de la commune historique de TROIS-MONTS	**2**	**1**
713	307	MONTILLIERES-SUR-ORNE	CAEN	THURY HARCOURT	**Bureau n°2 - Mairie-salle communale de Goupillière s**	sur le territoire de la commune historique de GOUPILLIERES	**0**	**1**
452		Morteaux-Couliboeuf	CAEN	FALAISE	Mairie		1	1
454		Mouen	CAEN	CAEN I	Mairie		1	1
455		Moulines	CAEN	THURY HARCOURT	Salle communale		1	1
456		Moult-Chicheboville	CAEN	TROARN	**Bureau 1 – Mairie - bureau centralisateur**	chemin de la Tuilerie	**3**	**1**
456		Moult-Chicheboville	CAEN	TROARN	Bureau 1 – Mairie - bureau centralisateur	chemin des Ecuries	0	0
456		Moult-Chicheboville	CAEN	TROARN	Bureau 1 – Mairie - bureau centralisateur	clos de Bully	0	0
456		Moult-Chicheboville	CAEN	TROARN	Bureau 1 – Mairie - bureau centralisateur	place au Miel	0	0
456		Moult-Chicheboville	CAEN	TROARN	Bureau 1 – Mairie - bureau centralisateur	place de la Prévoyance	0	0
456		Moult-Chicheboville	CAEN	TROARN	Bureau 1 – Mairie - bureau centralisateur	place Génillon Fricotelle	0	0
456		Moult-Chicheboville	CAEN	TROARN	Bureau 1 – Mairie - bureau centralisateur	place Lord Mounbatten	0	0

INSEE	INSEE (ancien)	COMMUNE	ARRT	CANTON	ADRESSE BV	ELECTEURS DOMICILIES	Nb BV commune	BV (vérif)
456		Moult-Chicheboville	CAEN	TROARN	Bureau 1 – Mairie - bureau centralisateur	rue Abel Max Cuiller	0	0
456		Moult-Chicheboville	CAEN	TROARN	Bureau 1 – Mairie - bureau centralisateur	rue Arthur Rimbaud	0	0
456		Moult-Chicheboville	CAEN	TROARN	Bureau 1 – Mairie - bureau centralisateur	rue de la Muance	0	0
456		Moult-Chicheboville	CAEN	TROARN	Bureau 1 – Mairie - bureau centralisateur	rue de la Paix	0	0
456		Moult-Chicheboville	CAEN	TROARN	Bureau 1 – Mairie - bureau centralisateur	rue de l'Eglise Sainte-Anne	0	0
456		Moult-Chicheboville	CAEN	TROARN	Bureau 1 – Mairie - bureau centralisateur	rue de Paris	0	0
456		Moult-Chicheboville	CAEN	TROARN	Bureau 1 – Mairie - bureau centralisateur	rue de Verdun	0	0
456		Moult-Chicheboville	CAEN	TROARN	Bureau 1 – Mairie - bureau centralisateur	rue des Acacias	0	0
456		Moult-Chicheboville	CAEN	TROARN	Bureau 1 – Mairie - bureau centralisateur	rue des Marais	0	0
456		Moult-Chicheboville	CAEN	TROARN	Bureau 1 – Mairie - bureau centralisateur	rue des Marronniers	0	0
456		Moult-Chicheboville	CAEN	TROARN	Bureau 1 – Mairie - bureau centralisateur	Rue des Perdrix (côté pair)	0	0
456		Moult-Chicheboville	CAEN	TROARN	Bureau 1 – Mairie - bureau centralisateur	rue du Cahot	0	0
456		Moult-Chicheboville	CAEN	TROARN	Bureau 1 – Mairie - bureau centralisateur	rue du Capitaine Hay	0	0
456		Moult-Chicheboville	CAEN	TROARN	Bureau 1 – Mairie - bureau centralisateur	rue du Général Maczek	0	0
456		Moult-Chicheboville	CAEN	TROARN	Bureau 1 – Mairie - bureau centralisateur	rue Emile Ory	0	0
456		Moult-Chicheboville	CAEN	TROARN	Bureau 1 – Mairie - bureau centralisateur	rue Franz Schubert	0	0
456		Moult-Chicheboville	CAEN	TROARN	Bureau 1 – Mairie - bureau centralisateur	rue Frédéric Chopin	0	0
456		Moult-Chicheboville	CAEN	TROARN	Bureau 1 – Mairie - bureau centralisateur	rue Hector Berlioz	0	0
456		Moult-Chicheboville	CAEN	TROARN	Bureau 1 – Mairie - bureau centralisateur	rue Jean Moulin	0	0
456		Moult-Chicheboville	CAEN	TROARN	Bureau 1 – Mairie - bureau centralisateur	rue Jean Zay	0	0
456		Moult-Chicheboville	CAEN	TROARN	Bureau 1 – Mairie - bureau centralisateur	rue Jules Louis Rame	0	0
456		Moult-Chicheboville	CAEN	TROARN	Bureau 1 – Mairie - bureau centralisateur	rue Marguerite Duras	0	0
456		Moult-Chicheboville	CAEN	TROARN	Bureau 1 – Mairie - bureau centralisateur	rue Pierre Cingal	0	0
456		Moult-Chicheboville	CAEN	TROARN	Bureau 1 – Mairie - bureau centralisateur	rue Pierre Mendès France	0	0
456		Moult-Chicheboville	CAEN	TROARN	Bureau 1 – Mairie - bureau centralisateur	rue René Lebourgeois	0	0
456		Moult-Chicheboville	CAEN	TROARN	Bureau 1 – Mairie - bureau centralisateur	rue Robert Hamelin	0	0
456		Moult-Chicheboville	CAEN	TROARN	Bureau 1 – Mairie - bureau centralisateur	Rue Simone Veil	0	0
456		Moult-Chicheboville	CAEN	TROARN	Bureau 1 – Mairie - bureau centralisateur	rue Val ès Dunes	0	0
456		Moult-Chicheboville	CAEN	TROARN	Bureau 1 – Mairie - bureau centralisateur	rue W. A. Mozart	0	0
456		Moult-Chicheboville	CAEN	TROARN	**Bureau 2 – Mairie**	Hameau d'Ingouville – chemin du Punay	**0**	**1**
456		Moult-Chicheboville	CAEN	TROARN	Bureau 2 – Mairie	Hameau d'Ingouville - rue de Pakoslaw	0	0
456		Moult-Chicheboville	CAEN	TROARN	Bureau 2 – Mairie	Hameau d'Ingouville – rue d'Ingouville	0	0
456		Moult-Chicheboville	CAEN	TROARN	Bureau 2 – Mairie	Hameau la Jaunière	0	0
456		Moult-Chicheboville	CAEN	TROARN	Bureau 2 – Mairie	Hameau La Tringale – RD 47	0	0
456		Moult-Chicheboville	CAEN	TROARN	Bureau 2 – Mairie	Hameau La Tringale – rue de Pakoslaw	0	0
456		Moult-Chicheboville	CAEN	TROARN	Bureau 2 – Mairie	Hameau Les Pédouzes – sente aux Chênes	0	0
456		Moult-Chicheboville	CAEN	TROARN	Bureau 2 – Mairie	Hameau Les Pédouzes – route de Paris	0	0
456		Moult-Chicheboville	CAEN	TROARN	Bureau 2 – Mairie	Hameau Les Pédouzes – rue de la Bruyère	0	0
456		Moult-Chicheboville	CAEN	TROARN	Bureau 2 – Mairie	Hameau Les Pédouzes – rue des Cigognes	0	0
456		Moult-Chicheboville	CAEN	TROARN	Bureau 2 – Mairie	Hameau Les Pédouzes – rue des Renards	0	0
456		Moult-Chicheboville	CAEN	TROARN	Bureau 2 – Mairie	Hameau Valmeray	0	0
456		Moult-Chicheboville	CAEN	TROARN	Bureau 2 – Mairie	l'impasse de la gare	0	0
456		Moult-Chicheboville	CAEN	TROARN	Bureau 2 – Mairie	Lotissement Résidence les Pins – rue des Perdrix (côté impair)	0	0
456		Moult-Chicheboville	CAEN	TROARN	Bureau 2 – Mairie	Lotissement du Bois - rue Michel Crépeau	0	0
456		Moult-Chicheboville	CAEN	TROARN	Bureau 2 – Mairie	Lotissement du Bois - rue Joseph Caillaux	0	0
456		Moult-Chicheboville	CAEN	TROARN	Bureau 2 – Mairie	Lotissement du Bois - rue Léon Bourgeois	0	0
456		Moult-Chicheboville	CAEN	TROARN	Bureau 2 – Mairie	Lotissement La Porte des Champs - rue Gaston Monnerville	0	0
456		Moult-Chicheboville	CAEN	TROARN	Bureau 2 – Mairie	Lotissement Résidence des Pins – Félix Gaillard	0	0
456		Moult-Chicheboville	CAEN	TROARN	Bureau 2 – Mairie	Lotissement Résidence des Pins – rue du Traité de Rome	0	0
456		Moult-Chicheboville	CAEN	TROARN	Bureau 2 – Mairie	Lotissement Résidence des Pins – rue Henri Queuille	0	0
456		Moult-Chicheboville	CAEN	TROARN	Bureau 2 – Mairie	Lotissement Résidence des Pins – rue Lucie Aubrac	0	0
456		Moult-Chicheboville	CAEN	TROARN	Bureau 2 – Mairie	Lotissement Résidence des Pins– rue Robert Fabre	0	0
456		Moult-Chicheboville	CAEN	TROARN	Bureau 2 – Mairie	Lotissement Val de Moult – rue Aristide Briand	0	0
456		Moult-Chicheboville	CAEN	TROARN	Bureau 2 – Mairie	Lotissement Val de Moult – rue Edouard Herriot	0	0
456		Moult-Chicheboville	CAEN	TROARN	Bureau 2 – Mairie	Lotissement Val de Moult – rue Emile Combes	0	0
456		Moult-Chicheboville	CAEN	TROARN	Bureau 2 – Mairie	rue Albert Dreyfus	0	0
456		Moult-Chicheboville	CAEN	TROARN	Bureau 2 – Mairie	rue Aliénor d'Aquitaine	0	0
456		Moult-Chicheboville	CAEN	TROARN	Bureau 2 – Mairie	rue Claudio Abbado	0	0
456		Moult-Chicheboville	CAEN	TROARN	Bureau 2 – Mairie	rue Emile Zola	0	0
456		Moult-Chicheboville	CAEN	TROARN	Bureau 2 – Mairie	rue George Sand	0	0
456		Moult-Chicheboville	CAEN	TROARN	Bureau 2 – Mairie	rue Georges Clémenceau	0	0
456		Moult-Chicheboville	CAEN	TROARN	Bureau 2 – Mairie	rue Georges Picquart	0	0
456		Moult-Chicheboville	CAEN	TROARN	Bureau 2 – Mairie	rue Marie-Hélène O'Neill	0	0
456		Moult-Chicheboville	CAEN	TROARN	Bureau 2 – Mairie	Zone Industrielle	0	0
456	158	Moult-Chicheboville	CAEN	TROARN	**Bureau 3 - Salle polyvalente à Chicheville**	Hameau de Béneauville	**0**	**1**
456	158	Moult-Chicheboville	CAEN	TROARN	Bureau 3 - Salle polyvalente à Chicheville	sur le territoire de l'ancienne commune de Chicheboville	0	0
457		Moutiers-en-Auge (les)	CAEN	FALAISE	Mairie		1	1
458		Moutiers-en-Cinglais (les)	CAEN	THURY HARCOURT	Mairie		1	1
461		Mutrécy	CAEN	THURY HARCOURT	Mairie, Route du Pont du Coudray, 14220 MUTRECY		1	1
467		Noron-l'Abbaye	CAEN	FALAISE	Mairie		1	1
469		Norrey-en-Auge	CAEN	FALAISE	Mairie		1	1

INSEE	INSEE (ancien)	COMMUNE	ARRT	CANTON	ADRESSE BV	ELECTEURS DOMICILIES	Nb BV commune	BV (vérif)
476		Olendon	CAEN	FALAISE	Salle de réunions		1	1
482		Ouezy	CAEN	TROARN	Mairie		1	1
483		Ouffières	CAEN	THURY HARCOURT	Salle polyvalente		1	1
486		Ouilly-le-Tesson	CAEN	FALAISE	Mairie, 3 place Abbé Bousso - 14190 OUILLY LE TESSON		1	1
488		Ouistreham	CAEN	OUISTREHAM	**Bureau 1 - Tennis Couverts - bureau centralisateur - bureau centralisateur du canton**	allée d'Armor	**8**	**1**
488		Ouistreham	CAEN	OUISTREHAM	Bureau 1 - Tennis Couverts - bureau centralisateur - bureau centralisateur du canton	allée des Wallons	0	0
488		Ouistreham	CAEN	OUISTREHAM	Bureau 1 - Tennis Couverts - bureau centralisateur - bureau centralisateur du canton	allée du Centaure	0	0
488		Ouistreham	CAEN	OUISTREHAM	Bureau 1 - Tennis Couverts - bureau centralisateur - bureau centralisateur du canton	allée Dugueslin	0	0
488		Ouistreham	CAEN	OUISTREHAM	Bureau 1 - Tennis Couverts - bureau centralisateur - bureau centralisateur du canton	chemin de Boiselle	0	0
488		Ouistreham	CAEN	OUISTREHAM	Bureau 1 - Tennis Couverts - bureau centralisateur - bureau centralisateur du canton	chemin des Pélerins	0	0
488		Ouistreham	CAEN	OUISTREHAM	Bureau 1 - Tennis Couverts - bureau centralisateur - bureau centralisateur du canton	chemin du Maresquier	0	0
488		Ouistreham	CAEN	OUISTREHAM	Bureau 1 - Tennis Couverts - bureau centralisateur - bureau centralisateur du canton	Domaine du sulky	0	0
488		Ouistreham	CAEN	OUISTREHAM	Bureau 1 - Tennis Couverts - bureau centralisateur - bureau centralisateur du canton	place Auguste Duval	0	0
488		Ouistreham	CAEN	OUISTREHAM	Bureau 1 - Tennis Couverts - bureau centralisateur - bureau centralisateur du canton	place du Clos	0	0
488		Ouistreham	CAEN	OUISTREHAM	Bureau 1 - Tennis Couverts - bureau centralisateur - bureau centralisateur du canton	place Louis Aragon	0	0
488		Ouistreham	CAEN	OUISTREHAM	Bureau 1 - Tennis Couverts - bureau centralisateur - bureau centralisateur du canton	place Paul Eluard	0	0
488		Ouistreham	CAEN	OUISTREHAM	Bureau 1 - Tennis Couverts - bureau centralisateur - bureau centralisateur du canton	route de Caen	0	0
488		Ouistreham	CAEN	OUISTREHAM	Bureau 1 - Tennis Couverts - bureau centralisateur - bureau centralisateur du canton	route de St Aubin d'Arquenay	0	0
488		Ouistreham	CAEN	OUISTREHAM	Bureau 1 - Tennis Couverts - bureau centralisateur - bureau centralisateur du canton	rue Boris Vian	0	0
488		Ouistreham	CAEN	OUISTREHAM	Bureau 1 - Tennis Couverts - bureau centralisateur - bureau centralisateur du canton	rue Carnot	0	0
488		Ouistreham	CAEN	OUISTREHAM	Bureau 1 - Tennis Couverts - bureau centralisateur - bureau centralisateur du canton	rue Charles baudelaire	0	0
489		Ouistreham	CAEN	OUISTREHAM	Bureau 1 - Tennis Couverts - bureau centralisateur - bureau centralisateur du canton	rue Charles Lefauconnier	0	0
488		Ouistreham	CAEN	OUISTREHAM	Bureau 1 - Tennis Couverts - bureau centralisateur - bureau centralisateur du canton	rue de la Crête au Coq	0	0
488		Ouistreham	CAEN	OUISTREHAM	Bureau 1 - Tennis Couverts - bureau centralisateur - bureau centralisateur du canton	rue de la Haie Breton	0	0
488		Ouistreham	CAEN	OUISTREHAM	Bureau 1 - Tennis Couverts - bureau centralisateur - bureau centralisateur du canton	rue des Belges	0	0
488		Ouistreham	CAEN	OUISTREHAM	Bureau 1 - Tennis Couverts - bureau centralisateur - bureau centralisateur du canton	rue des Eaux	0	0
488		Ouistreham	CAEN	OUISTREHAM	Bureau 1 - Tennis Couverts - bureau centralisateur - bureau centralisateur du canton	rue des Longues Hoguettes	0	0
488		Ouistreham	CAEN	OUISTREHAM	Bureau 1 - Tennis Couverts - bureau centralisateur - bureau centralisateur du canton	rue des Sources	0	0
488		Ouistreham	CAEN	OUISTREHAM	Bureau 1 - Tennis Couverts - bureau centralisateur - bureau centralisateur du canton	rue des Trespériers	0	0
488		Ouistreham	CAEN	OUISTREHAM	Bureau 1 - Tennis Couverts - bureau centralisateur - bureau centralisateur du canton	rue du Manoir	0	0
488		Ouistreham	CAEN	OUISTREHAM	Bureau 1 - Tennis Couverts - bureau centralisateur - bureau centralisateur du canton	rue Emile Herbline	0	0
488		Ouistreham	CAEN	OUISTREHAM	Bureau 1 - Tennis Couverts - bureau centralisateur - bureau centralisateur du canton	rue Francis Terrier	0	0
488		Ouistreham	CAEN	OUISTREHAM	Bureau 1 - Tennis Couverts - bureau centralisateur - bureau centralisateur du canton	rue Georges Brassens	0	0
488		Ouistreham	CAEN	OUISTREHAM	Bureau 1 - Tennis Couverts - bureau centralisateur - bureau centralisateur du canton	rue Georges Lebrun	0	0
488		Ouistreham	CAEN	OUISTREHAM	Bureau 1 - Tennis Couverts - bureau centralisateur - bureau centralisateur du canton	rue Jacques Brel	0	0
488		Ouistreham	CAEN	OUISTREHAM	Bureau 1 - Tennis Couverts - bureau centralisateur - bureau centralisateur du canton	rue Jacques Prévert	0	0
488		Ouistreham	CAEN	OUISTREHAM	Bureau 1 - Tennis Couverts - bureau centralisateur - bureau centralisateur du canton	rue Maltotte	0	0
488		Ouistreham	CAEN	OUISTREHAM	Bureau 1 - Tennis Couverts - bureau centralisateur - bureau centralisateur du canton	rue Paul Verlaine	0	0
488		Ouistreham	CAEN	OUISTREHAM	Bureau 1 - Tennis Couverts - bureau centralisateur - bureau centralisateur du canton	rue Traversière	0	0
488		Ouistreham	CAEN	OUISTREHAM	**Bureau 2 - Tennis Couverts**	allée des aigrettes	**0**	**1**
488		Ouistreham	CAEN	OUISTREHAM	Bureau 2 - Tennis Couverts	allée des bergeronnettes	0	0
488		Ouistreham	CAEN	OUISTREHAM	Bureau 2 - Tennis Couverts	allée des chardonnerets	0	0
488		Ouistreham	CAEN	OUISTREHAM	Bureau 2 - Tennis Couverts	allée des charmes	0	0
488		Ouistreham	CAEN	OUISTREHAM	Bureau 2 - Tennis Couverts	allée des grives	0	0
488		Ouistreham	CAEN	OUISTREHAM	Bureau 2 - Tennis Couverts	allée des hirondelles	0	0
488		Ouistreham	CAEN	OUISTREHAM	Bureau 2 - Tennis Couverts	allée des Marronniers	0	0
488		Ouistreham	CAEN	OUISTREHAM	Bureau 2 - Tennis Couverts	allée des mésanges	0	0
488		Ouistreham	CAEN	OUISTREHAM	Bureau 2 - Tennis Couverts	allée des Ormes Dorés	0	0
488		Ouistreham	CAEN	OUISTREHAM	Bureau 2 - Tennis Couverts	allée des pics verts	0	0
488		Ouistreham	CAEN	OUISTREHAM	Bureau 2 - Tennis Couverts	allée des roitelets	0	0
488		Ouistreham	CAEN	OUISTREHAM	Bureau 2 - Tennis Couverts	allée des rossignols	0	0
488		Ouistreham	CAEN	OUISTREHAM	Bureau 2 - Tennis Couverts	allée des troenes	0	0
488		Ouistreham	CAEN	OUISTREHAM	Bureau 2 - Tennis Couverts	allée du Pied de Pierre	0	0
488		Ouistreham	CAEN	OUISTREHAM	Bureau 2 - Tennis Couverts	avenue du grand large	0	0
488		Ouistreham	CAEN	OUISTREHAM	Bureau 2 - Tennis Couverts	avenue pasteur Martin Luther King	0	0
488		Ouistreham	CAEN	OUISTREHAM	Bureau 2 - Tennis Couverts	chemin du Pavillon	0	0
488		Ouistreham	CAEN	OUISTREHAM	Bureau 2 - Tennis Couverts	route de Colleville	0	0
488		Ouistreham	CAEN	OUISTREHAM	Bureau 2 - Tennis Couverts	rue de la Grève	0	0
488		Ouistreham	CAEN	OUISTREHAM	Bureau 2 - Tennis Couverts	rue des arts	0	0
488		Ouistreham	CAEN	OUISTREHAM	Bureau 2 - Tennis Couverts	rue des éperviers	0	0
488		Ouistreham	CAEN	OUISTREHAM	Bureau 2 - Tennis Couverts	rue des perdrix	0	0
488		Ouistreham	CAEN	OUISTREHAM	Bureau 2 - Tennis Couverts	rue des Peupliers	0	0
488		Ouistreham	CAEN	OUISTREHAM	Bureau 2 - Tennis Couverts	rue des rouges gorges	0	0
488		Ouistreham	CAEN	OUISTREHAM	Bureau 2 - Tennis Couverts	rue des Sorbiers	0	0
488		Ouistreham	CAEN	OUISTREHAM	Bureau 2 - Tennis Couverts	rue des tilleuls	0	0
488		Ouistreham	CAEN	OUISTREHAM	Bureau 2 - Tennis Couverts	rue du Bief	0	0
488		Ouistreham	CAEN	OUISTREHAM	Bureau 2 - Tennis Couverts	rue du Chanoine Louis Petit	0	0
488		Ouistreham	CAEN	OUISTREHAM	Bureau 2 - Tennis Couverts	rue du Clos Neuf	0	0
488		Ouistreham	CAEN	OUISTREHAM	Bureau 2 - Tennis Couverts	rue du Marais	0	0
488		Ouistreham	CAEN	OUISTREHAM	Bureau 2 - Tennis Couverts	rue du Moulin du Bief	0	0
488		Ouistreham	CAEN	OUISTREHAM	Bureau 2 - Tennis Couverts	rue du Petit Bonheur	0	0

INSEE	INSEE (ancien)	COMMUNE	ARRT	CANTON	ADRESSE BV	ELECTEURS DOMICILIES	Nb BV commune	BV (vérif)
488		Ouistreham	CAEN	OUISTREHAM	Bureau 2 - Tennis Couverts	rue du professeur Edouard Zarifian	0	0
488		Ouistreham	CAEN	OUISTREHAM	Bureau 2 - Tennis Couverts	rue du Tour de Ville	0	0
488		Ouistreham	CAEN	OUISTREHAM	Bureau 2 - Tennis Couverts	rue du val	0	0
488		Ouistreham	CAEN	OUISTREHAM	Bureau 2 - Tennis Couverts	rue Ernest Mounier	0	0
488		Ouistreham	CAEN	OUISTREHAM	Bureau 2 - Tennis Couverts	rue Froide	0	0
488		Ouistreham	CAEN	OUISTREHAM	Bureau 2 - Tennis Couverts	rue Jean de la Varende	0	0
488		Ouistreham	CAEN	OUISTREHAM	**Bureau 3 - Tennis Couverts**	allée des gravelots	**0**	**1**
488		Ouistreham	CAEN	OUISTREHAM	Bureau 3 - Tennis Couverts	allée des sternes	0	0
488		Ouistreham	CAEN	OUISTREHAM	Bureau 3 - Tennis Couverts	allée des Tadornes	0	0
488		Ouistreham	CAEN	OUISTREHAM	Bureau 3 - Tennis Couverts	avenue de la Marne	0	0
488		Ouistreham	CAEN	OUISTREHAM	Bureau 3 - Tennis Couverts	avenue du Valpré	0	0
488		Ouistreham	CAEN	OUISTREHAM	Bureau 3 - Tennis Couverts	avenue Maréchal Foch	0	0
488		Ouistreham	CAEN	OUISTREHAM	Bureau 3 - Tennis Couverts	avenue Michel Cabieu	0	0
488		Ouistreham	CAEN	OUISTREHAM	Bureau 3 - Tennis Couverts	Bassin de Plaisance	0	0
488		Ouistreham	CAEN	OUISTREHAM	Bureau 3 - Tennis Couverts	chemin de la Pointe du Siège	0	0
488		Ouistreham	CAEN	OUISTREHAM	Bureau 3 - Tennis Couverts	cours du Sas	0	0
488		Ouistreham	CAEN	OUISTREHAM	Bureau 3 - Tennis Couverts	esplanade Eric Tabarly	0	0
488		Ouistreham	CAEN	OUISTREHAM	Bureau 3 - Tennis Couverts	place de Raccachis	0	0
488		Ouistreham	CAEN	OUISTREHAM	Bureau 3 - Tennis Couverts	place des Bédouins	0	0
488		Ouistreham	CAEN	OUISTREHAM	Bureau 3 - Tennis Couverts	place du Général de Gaulle	0	0
488		Ouistreham	CAEN	OUISTREHAM	Bureau 3 - Tennis Couverts	place du Gué	0	0
488		Ouistreham	CAEN	OUISTREHAM	Bureau 3 - Tennis Couverts	promenade Pierre Deport	0	0
488		Ouistreham	CAEN	OUISTREHAM	Bureau 3 - Tennis Couverts	quai Charcot	0	0
488		Ouistreham	CAEN	OUISTREHAM	Bureau 3 - Tennis Couverts	rue de la Fontaine	0	0
488		Ouistreham	CAEN	OUISTREHAM	Bureau 3 - Tennis Couverts	rue de la Résistance	0	0
488		Ouistreham	CAEN	OUISTREHAM	Bureau 3 - Tennis Couverts	rue de l'Union	0	0
488		Ouistreham	CAEN	OUISTREHAM	Bureau 3 - Tennis Couverts	rue de l'Yser	0	0
488		Ouistreham	CAEN	OUISTREHAM	Bureau 3 - Tennis Couverts	rue Dumont d'Urville	0	0
488		Ouistreham	CAEN	OUISTREHAM	Bureau 3 - Tennis Couverts	rue Duquesne	0	0
488		Ouistreham	CAEN	OUISTREHAM	Bureau 3 - Tennis Couverts	rue Jean Bart	0	0
488		Ouistreham	CAEN	OUISTREHAM	Bureau 3 - Tennis Couverts	rue Marthe Janvier	0	0
488		Ouistreham	CAEN	OUISTREHAM	Bureau 3 - Tennis Couverts	rue Paul Emile Victor	0	0
488		Ouistreham	CAEN	OUISTREHAM	Bureau 3 - Tennis Couverts	rue Robert Surcouf	0	0
488		Ouistreham	CAEN	OUISTREHAM	Bureau 3 - Tennis Couverts	rue Saint-Samson	0	0
488		Ouistreham	CAEN	OUISTREHAM	**Bureau 4 - Tennis Couverts**	allée Jeanne d'Arc	**0**	**1**
488		Ouistreham	CAEN	OUISTREHAM	Bureau 4 - Tennis Couverts	avenue de la Hève	0	0
488		Ouistreham	CAEN	OUISTREHAM	Bureau 4 - Tennis Couverts	avenue de la Plage	0	0
488		Ouistreham	CAEN	OUISTREHAM	Bureau 4 - Tennis Couverts	avenue de la Redoute	0	0
488		Ouistreham	CAEN	OUISTREHAM	Bureau 4 - Tennis Couverts	avenue du Phare	0	0
488		Ouistreham	CAEN	OUISTREHAM	Bureau 4 - Tennis Couverts	avenue du Six Juin	0	0
488		Ouistreham	CAEN	OUISTREHAM	Bureau 4 - Tennis Couverts	avenue Guillaume le Conquérant	0	0
488		Ouistreham	CAEN	OUISTREHAM	Bureau 4 - Tennis Couverts	boulevard Boivin Champeaux	0	0
488		Ouistreham	CAEN	OUISTREHAM	Bureau 4 - Tennis Couverts	boulevard du Dr Charles Poullain	0	0
488		Ouistreham	CAEN	OUISTREHAM	Bureau 4 - Tennis Couverts	boulevard Maritime	0	0
488		Ouistreham	CAEN	OUISTREHAM	Bureau 4 - Tennis Couverts	place Célestin Herbline	0	0
488		Ouistreham	CAEN	OUISTREHAM	Bureau 4 - Tennis Couverts	rue Arlette	0	0
488		Ouistreham	CAEN	OUISTREHAM	Bureau 4 - Tennis Couverts	rue de Berny	0	0
488		Ouistreham	CAEN	OUISTREHAM	Bureau 4 - Tennis Couverts	rue des Dunes	0	0
488		Ouistreham	CAEN	OUISTREHAM	Bureau 4 - Tennis Couverts	rue du Docteur Schweitzer	0	0
488		Ouistreham	CAEN	OUISTREHAM	Bureau 4 - Tennis Couverts	rue Vauban	0	0
488		Ouistreham	CAEN	OUISTREHAM	**Bureau 5 - Tennis Couverts**	allée des Bleuets	**0**	**1**
488		Ouistreham	CAEN	OUISTREHAM	Bureau 5 - Tennis Couverts	allée des Coquelicots	0	0
488		Ouistreham	CAEN	OUISTREHAM	Bureau 5 - Tennis Couverts	allée des Iris	0	0
488		Ouistreham	CAEN	OUISTREHAM	Bureau 5 - Tennis Couverts	allée des Jacobins	0	0
488		Ouistreham	CAEN	OUISTREHAM	Bureau 5 - Tennis Couverts	allée du Jeu de Paume	0	0
488		Ouistreham	CAEN	OUISTREHAM	Bureau 5 - Tennis Couverts	avenue de la Liberté	0	0
488		Ouistreham	CAEN	OUISTREHAM	Bureau 5 - Tennis Couverts	cité Jardin	0	0
488		Ouistreham	CAEN	OUISTREHAM	Bureau 5 - Tennis Couverts	Grande Rue	0	0
488		Ouistreham	CAEN	OUISTREHAM	Bureau 5 - Tennis Couverts	place Albert Lemarignier	0	0
488		Ouistreham	CAEN	OUISTREHAM	Bureau 5 - Tennis Couverts	place des Chatons	0	0
488		Ouistreham	CAEN	OUISTREHAM	Bureau 5 - Tennis Couverts	rue Alsace Lorraine	0	0
488		Ouistreham	CAEN	OUISTREHAM	Bureau 5 - Tennis Couverts	rue Barbey d'Aurévilly	0	0
488		Ouistreham	CAEN	OUISTREHAM	Bureau 5 - Tennis Couverts	rue Charles Lemaître	0	0
488		Ouistreham	CAEN	OUISTREHAM	Bureau 5 - Tennis Couverts	rue Clément Ader	0	0
488		Ouistreham	CAEN	OUISTREHAM	Bureau 5 - Tennis Couverts	rue de la Victoire	0	0
488		Ouistreham	CAEN	OUISTREHAM	Bureau 5 - Tennis Couverts	rue de l'Argonne	0	0
488		Ouistreham	CAEN	OUISTREHAM	Bureau 5 - Tennis Couverts	rue Denis Diderot	0	0
488		Ouistreham	CAEN	OUISTREHAM	Bureau 5 - Tennis Couverts	rue des Saules	0	0
488		Ouistreham	CAEN	OUISTREHAM	Bureau 5 - Tennis Couverts	rue du 11 novembre	0	0
488		Ouistreham	CAEN	OUISTREHAM	Bureau 5 - Tennis Couverts	rue du Fonteny	0	0
488		Ouistreham	CAEN	OUISTREHAM	Bureau 5 - Tennis Couverts	rue du Hamel	0	0

INSEE	INSEE (ancien)	COMMUNE	ARRT	CANTON	ADRESSE BV	ELECTEURS DOMICILIES	Nb BV commune	BV (vérif)
488		Ouistreham	CAEN	OUISTREHAM	Bureau 5 - Tennis Couverts	rue Gambetta	0	0
488		Ouistreham	CAEN	OUISTREHAM	Bureau 5 - Tennis Couverts	rue Gustave Flaubert	0	0
488		Ouistreham	CAEN	OUISTREHAM	Bureau 5 - Tennis Couverts	rue Guy de Maupassant	0	0
488		Ouistreham	CAEN	OUISTREHAM	Bureau 5 - Tennis Couverts	rue Jean Mermoz	0	0
488		Ouistreham	CAEN	OUISTREHAM	Bureau 5 - Tennis Couverts	rue Louis Blériot	0	0
488		Ouistreham	CAEN	OUISTREHAM	Bureau 5 - Tennis Couverts	rue Marie Condorcet	0	0
488		Ouistreham	CAEN	OUISTREHAM	Bureau 5 - Tennis Couverts	rue Saint-Exupéry	0	0
488		Ouistreham	CAEN	OUISTREHAM	Bureau 5 - Tennis Couverts	rue Simone Signoret	0	0
488		Ouistreham	CAEN	OUISTREHAM	Bureau 5 - Tennis Couverts	rue Victor Hugo	0	0
488		Ouistreham	CAEN	OUISTREHAM	**Bureau 6 - Tennis Couverts**	allée des Girondins	**0**	**1**
488		Ouistreham	CAEN	OUISTREHAM	Bureau 6 - Tennis Couverts	allée des Vergées	0	0
488		Ouistreham	CAEN	OUISTREHAM	Bureau 6 - Tennis Couverts	avenue de Trouville	0	0
488		Ouistreham	CAEN	OUISTREHAM	Bureau 6 - Tennis Couverts	avenue du Bois	0	0
488		Ouistreham	CAEN	OUISTREHAM	Bureau 6 - Tennis Couverts	avenue Simone de Beauvoir	0	0
488		Ouistreham	CAEN	OUISTREHAM	Bureau 6 - Tennis Couverts	domaine de la Coqueraine	0	0
488		Ouistreham	CAEN	OUISTREHAM	Bureau 6 - Tennis Couverts	domaine du Clos Guillaume	0	0
488		Ouistreham	CAEN	OUISTREHAM	Bureau 6 - Tennis Couverts	domaine du Reuil	0	0
488		Ouistreham	CAEN	OUISTREHAM	Bureau 6 - Tennis Couverts	place des Tamaris	0	0
488		Ouistreham	CAEN	OUISTREHAM	Bureau 6 - Tennis Couverts	place du commando n°4	0	0
488		Ouistreham	CAEN	OUISTREHAM	Bureau 6 - Tennis Couverts	place Hélène Boucher	0	0
488		Ouistreham	CAEN	OUISTREHAM	Bureau 6 - Tennis Couverts	place Louise Michel	0	0
488		Ouistreham	CAEN	OUISTREHAM	Bureau 6 - Tennis Couverts	place Marie Curie	0	0
488		Ouistreham	CAEN	OUISTREHAM	Bureau 6 - Tennis Couverts	place Sully	0	0
488		Ouistreham	CAEN	OUISTREHAM	Bureau 6 - Tennis Couverts	résidence J J Rousseau	0	0
488		Ouistreham	CAEN	OUISTREHAM	Bureau 6 - Tennis Couverts	résidence Marie Condorcet	0	0
488		Ouistreham	CAEN	OUISTREHAM	Bureau 6 - Tennis Couverts	rue Alexandre Georges	0	0
488		Ouistreham	CAEN	OUISTREHAM	Bureau 6 - Tennis Couverts	rue Colonel Dawson	0	0
488		Ouistreham	CAEN	OUISTREHAM	Bureau 6 - Tennis Couverts	rue de l'Epérance	0	0
488		Ouistreham	CAEN	OUISTREHAM	Bureau 6 - Tennis Couverts	rue des Charmettes	0	0
488		Ouistreham	CAEN	OUISTREHAM	Bureau 6 - Tennis Couverts	rue des Gravelles	0	0
488		Ouistreham	CAEN	OUISTREHAM	Bureau 6 - Tennis Couverts	rue des Prés	0	0
488		Ouistreham	CAEN	OUISTREHAM	Bureau 6 - Tennis Couverts	rue George Sand	0	0
489		Ouistreham	CAEN	OUISTREHAM	Bureau 6 - Tennis Couverts	rue Jean Ternisien	0	0
488		Ouistreham	CAEN	OUISTREHAM	Bureau 6 - Tennis Couverts	rue Jean-Jacques Rousseau	0	0
488		Ouistreham	CAEN	OUISTREHAM	Bureau 6 - Tennis Couverts	rue Madeleine Renaud	0	0
488		Ouistreham	CAEN	OUISTREHAM	Bureau 6 - Tennis Couverts	rue Molière	0	0
488		Ouistreham	CAEN	OUISTREHAM	Bureau 6 - Tennis Couverts	rue Pauline Rolland	0	0
488		Ouistreham	CAEN	OUISTREHAM	Bureau 6 - Tennis Couverts	rue Raymond et Lucie Aubrac	0	0
488		Ouistreham	CAEN	OUISTREHAM	Bureau 6 - Tennis Couverts	rue Salvator Maxime	0	0
488		Ouistreham	CAEN	OUISTREHAM	Bureau 6 - Tennis Couverts	rue Segrais	0	0
488		Ouistreham	CAEN	OUISTREHAM	Bureau 6 - Tennis Couverts	rue Voltaire	0	0
488		Ouistreham	CAEN	OUISTREHAM	**Bureau 7 - Tennis Couverts**	avenue Andry	**0**	**1**
488		Ouistreham	CAEN	OUISTREHAM	Bureau 7 - Tennis Couverts	avenue de la mer	0	0
488		Ouistreham	CAEN	OUISTREHAM	Bureau 7 - Tennis Couverts	avenue du Général Leclerc	0	0
488		Ouistreham	CAEN	OUISTREHAM	Bureau 7 - Tennis Couverts	avenue Georges Clémenceau	0	0
488		Ouistreham	CAEN	OUISTREHAM	Bureau 7 - Tennis Couverts	avenue Lamartine	0	0
488		Ouistreham	CAEN	OUISTREHAM	Bureau 7 - Tennis Couverts	avenue Leverrier	0	0
488		Ouistreham	CAEN	OUISTREHAM	Bureau 7 - Tennis Couverts	avenue Pasteur	0	0
488		Ouistreham	CAEN	OUISTREHAM	Bureau 7 - Tennis Couverts	boulevard Commandant Kieffer	0	0
488		Ouistreham	CAEN	OUISTREHAM	Bureau 7 - Tennis Couverts	boulevard Winston Churchill	0	0
488		Ouistreham	CAEN	OUISTREHAM	Bureau 7 - Tennis Couverts	place Alfred Thomas	0	0
488		Ouistreham	CAEN	OUISTREHAM	Bureau 7 - Tennis Couverts	rue Alain Chartier	0	0
488		Ouistreham	CAEN	OUISTREHAM	Bureau 7 - Tennis Couverts	rue Auber	0	0
488		Ouistreham	CAEN	OUISTREHAM	Bureau 7 - Tennis Couverts	rue Chenedollé	0	0
488		Ouistreham	CAEN	OUISTREHAM	Bureau 7 - Tennis Couverts	rue des Acacias	0	0
488		Ouistreham	CAEN	OUISTREHAM	Bureau 7 - Tennis Couverts	rue Guynemer	0	0
488		Ouistreham	CAEN	OUISTREHAM	Bureau 7 - Tennis Couverts	rue Jean Racine	0	0
488		Ouistreham	CAEN	OUISTREHAM	**Bureau 8 - Tennis Couverts**	avenue Chateaubriand	**0**	**1**
488		Ouistreham	CAEN	OUISTREHAM	Bureau 8 - Tennis Couverts	avenue de Bretagne	0	0
488		Ouistreham	CAEN	OUISTREHAM	Bureau 8 - Tennis Couverts	avenue de Normandie	0	0
488		Ouistreham	CAEN	OUISTREHAM	Bureau 8 - Tennis Couverts	avenue de Verdun	0	0
488		Ouistreham	CAEN	OUISTREHAM	Bureau 8 - Tennis Couverts	avenue Malherbe	0	0
488		Ouistreham	CAEN	OUISTREHAM	Bureau 8 - Tennis Couverts	avenue Pierre Corneille	0	0
488		Ouistreham	CAEN	OUISTREHAM	Bureau 8 - Tennis Couverts	avenue Rollon	0	0
488		Ouistreham	CAEN	OUISTREHAM	Bureau 8 - Tennis Couverts	boulevard Aristide Briand	0	0
488		Ouistreham	CAEN	OUISTREHAM	Bureau 8 - Tennis Couverts	boulevard de France	0	0
488		Ouistreham	CAEN	OUISTREHAM	Bureau 8 - Tennis Couverts	boulevard Maréchal Joffre	0	0
488		Ouistreham	CAEN	OUISTREHAM	Bureau 8 - Tennis Couverts	route de Lion	0	0
488		Ouistreham	CAEN	OUISTREHAM	Bureau 8 - Tennis Couverts	rue Blaise Pascal	0	0
488		Ouistreham	CAEN	OUISTREHAM	Bureau 8 - Tennis Couverts	rue Boieldieu	0	0
488		Ouistreham	CAEN	OUISTREHAM	Bureau 8 - Tennis Couverts	rue Casimir Delavigne	0	0

INSEE	INSEE (ancien)	COMMUNE	ARRT	CANTON	ADRESSE BV	ELECTEURS DOMICILIES	Nb BV commune	BV (vérif)
488		Ouistreham	CAEN	OUISTREHAM	Bureau 8 - Tennis Couverts	rue de Fontenelle	0	0
488		Ouistreham	CAEN	OUISTREHAM	Bureau 8 - Tennis Couverts	rue Elie de Beaumont	0	0
488		Ouistreham	CAEN	OUISTREHAM	Bureau 8 - Tennis Couverts	rue Lamartine	0	0
488		Ouistreham	CAEN	OUISTREHAM	Bureau 8 - Tennis Couverts	rue Robert Planquette	0	0
495		Périers-sur-le-Dan	CAEN	OUISTREHAM	Mairie		1	1
497		Perrières	CAEN	FALAISE	Mairie		1	1
498		Pertheville-Ners	CAEN	FALAISE	Ecole primaire		1	1
501		Pierrefitte-en-Cinglais	CAEN	FALAISE	Mairie - salle de réunion		1	1
502		Pierrepont	CAEN	FALAISE	Mairie		1	1
509		Plumetot	CAEN	COURSEULLES/MER	Mairie		1	1
510		Pommeraye (la)	CAEN	THURY HARCOURT	Mairie		1	1
764		Pont-d'Ouilly	CAEN	FALAISE	Salle culturelle		1	1
516		Potigny	CAEN	FALAISE	**Bureau 1 – Centre administratif Paul Eluard – bureau centralisateur**	chemin de la Hunière	**2**	**1**
516		Potigny	CAEN	FALAISE	Bureau 1 – Centre administratif Paul Eluard – bureau centralisateur	chemin de Marie-Joly	0	0
516		Potigny	CAEN	FALAISE	Bureau 1 – Centre administratif Paul Eluard – bureau centralisateur	impasse de la Roche	0	0
516		Potigny	CAEN	FALAISE	Bureau 1 – Centre administratif Paul Eluard – bureau centralisateur	impasse des Chardonnerets	0	0
516		Potigny	CAEN	FALAISE	Bureau 1 – Centre administratif Paul Eluard – bureau centralisateur	impasse des Colombes	0	0
516		Potigny	CAEN	FALAISE	Bureau 1 – Centre administratif Paul Eluard – bureau centralisateur	impasse du Lavoir	0	0
516		Potigny	CAEN	FALAISE	Bureau 1 – Centre administratif Paul Eluard – bureau centralisateur	la Brèche au Diable	0	0
516		Potigny	CAEN	FALAISE	Bureau 1 – Centre administratif Paul Eluard – bureau centralisateur	la Gargotte	0	0
516		Potigny	CAEN	FALAISE	Bureau 1 – Centre administratif Paul Eluard – bureau centralisateur	la Hunière	0	0
516		Potigny	CAEN	FALAISE	Bureau 1 – Centre administratif Paul Eluard – bureau centralisateur	lotissement des Chapelles	0	0
516		Potigny	CAEN	FALAISE	Bureau 1 – Centre administratif Paul Eluard – bureau centralisateur	lotissement Sainte Barbe	0	0
516		Potigny	CAEN	FALAISE	Bureau 1 – Centre administratif Paul Eluard – bureau centralisateur	place Bernard Gibert	0	0
516		Potigny	CAEN	FALAISE	Bureau 1 – Centre administratif Paul Eluard – bureau centralisateur	place Nicolas Copernic	0	0
516		Potigny	CAEN	FALAISE	Bureau 1 – Centre administratif Paul Eluard – bureau centralisateur	route d'Argences	0	0
516		Potigny	CAEN	FALAISE	Bureau 1 – Centre administratif Paul Eluard – bureau centralisateur	rue Antonio Vivaldi	0	0
516		Potigny	CAEN	FALAISE	Bureau 1 – Centre administratif Paul Eluard – bureau centralisateur	rue de Jutrosin	0	0
516		Potigny	CAEN	FALAISE	Bureau 1 – Centre administratif Paul Eluard – bureau centralisateur	rue de la Libération	0	0
516		Potigny	CAEN	FALAISE	Bureau 1 – Centre administratif Paul Eluard – bureau centralisateur	rue de la paix	0	0
516		Potigny	CAEN	FALAISE	Bureau 1 – Centre administratif Paul Eluard – bureau centralisateur	rue de la petite Montagne	0	0
516		Potigny	CAEN	FALAISE	Bureau 1 – Centre administratif Paul Eluard – bureau centralisateur	rue de la République	0	0
516		Potigny	CAEN	FALAISE	Bureau 1 – Centre administratif Paul Eluard – bureau centralisateur	rue de Normandie	0	0
516		Potigny	CAEN	FALAISE	Bureau 1 – Centre administratif Paul Eluard – bureau centralisateur	rue de Paris	0	0
516		Potigny	CAEN	FALAISE	Bureau 1 – Centre administratif Paul Eluard – bureau centralisateur	rue des Balcons	0	0
516		Potigny	CAEN	FALAISE	Bureau 1 – Centre administratif Paul Eluard – bureau centralisateur	rue des Fauvettes	0	0
516		Potigny	CAEN	FALAISE	Bureau 1 – Centre administratif Paul Eluard – bureau centralisateur	rue des Hirondelles	0	0
516		Potigny	CAEN	FALAISE	Bureau 1 – Centre administratif Paul Eluard – bureau centralisateur	rue des Pinsons	0	0
516		Potigny	CAEN	FALAISE	Bureau 1 – Centre administratif Paul Eluard – bureau centralisateur	rue du Centre	0	0
516		Potigny	CAEN	FALAISE	Bureau 1 – Centre administratif Paul Eluard – bureau centralisateur	rue du Marché	0	0
516		Potigny	CAEN	FALAISE	Bureau 1 – Centre administratif Paul Eluard – bureau centralisateur	rue du Parc	0	0
516		Potigny	CAEN	FALAISE	Bureau 1 – Centre administratif Paul Eluard – bureau centralisateur	rue du Rond-Point	0	0
516		Potigny	CAEN	FALAISE	Bureau 1 – Centre administratif Paul Eluard – bureau centralisateur	rue du Tais	0	0
516		Potigny	CAEN	FALAISE	Bureau 1 – Centre administratif Paul Eluard – bureau centralisateur	rue du Village	0	0
516		Potigny	CAEN	FALAISE	Bureau 1 – Centre administratif Paul Eluard – bureau centralisateur	rue Frédéric Chopin	0	0
516		Potigny	CAEN	FALAISE	Bureau 1 – Centre administratif Paul Eluard – bureau centralisateur	rue Général Leclerc	0	0
516		Potigny	CAEN	FALAISE	Bureau 1 – Centre administratif Paul Eluard – bureau centralisateur	rue Hanon	0	0
516		Potigny	CAEN	FALAISE	Bureau 1 – Centre administratif Paul Eluard – bureau centralisateur	rue Jean Moulin	0	0
516		Potigny	CAEN	FALAISE	Bureau 1 – Centre administratif Paul Eluard – bureau centralisateur	rue Louis Lefèvre	0	0
516		Potigny	CAEN	FALAISE	Bureau 1 – Centre administratif Paul Eluard – bureau centralisateur	rue René Brosseau	0	0
516		Potigny	CAEN	FALAISE	Bureau 1 – Centre administratif Paul Eluard – bureau centralisateur	sente Angot	0	0
516		Potigny	CAEN	FALAISE	Bureau 1 – Centre administratif Paul Eluard – bureau centralisateur	Sous la Roche	0	0
516		Potigny	CAEN	FALAISE	Bureau 1 – Centre administratif Paul Eluard – bureau centralisateur	venelle Labine	0	0
516		Potigny	CAEN	FALAISE	**Bureau 2 – Centre administratif Paul Eluard**	chemin d'Aisy	**0**	**1**
516		Potigny	CAEN	FALAISE	Bureau 2 – Centre administratif Paul Eluard	chemin de la Gare	0	0
516		Potigny	CAEN	FALAISE	Bureau 2 – Centre administratif Paul Eluard	chemin des Frênes	0	0
516		Potigny	CAEN	FALAISE	Bureau 2 – Centre administratif Paul Eluard	Chemin Neuf	0	0
516		Potigny	CAEN	FALAISE	Bureau 2 – Centre administratif Paul Eluard	cité du Suvez	0	0
516		Potigny	CAEN	FALAISE	Bureau 2 – Centre administratif Paul Eluard	Clos Michel	0	0
516		Potigny	CAEN	FALAISE	Bureau 2 – Centre administratif Paul Eluard	impasse des Lilas	0	0
516		Potigny	CAEN	FALAISE	Bureau 2 – Centre administratif Paul Eluard	impasse des Tilleuls	0	0
516		Potigny	CAEN	FALAISE	Bureau 2 – Centre administratif Paul Eluard	impasse du Couchant	0	0
516		Potigny	CAEN	FALAISE	Bureau 2 – Centre administratif Paul Eluard	impasse du Levant	0	0
516		Potigny	CAEN	FALAISE	Bureau 2 – Centre administratif Paul Eluard	impasse d'Ussy	0	0
516		Potigny	CAEN	FALAISE	Bureau 2 – Centre administratif Paul Eluard	les Haies de la Campagne	0	0
516		Potigny	CAEN	FALAISE	Bureau 2 – Centre administratif Paul Eluard	lieu de la Gare	0	0
516		Potigny	CAEN	FALAISE	Bureau 2 – Centre administratif Paul Eluard	lotissement Bouillard	0	0
516		Potigny	CAEN	FALAISE	Bureau 2 – Centre administratif Paul Eluard	lotissement des Charmes	0	0
516		Potigny	CAEN	FALAISE	Bureau 2 – Centre administratif Paul Eluard	rue Circulaire	0	0
516		Potigny	CAEN	FALAISE	Bureau 2 – Centre administratif Paul Eluard	rue de Banwell	0	0
516		Potigny	CAEN	FALAISE	Bureau 2 – Centre administratif Paul Eluard	rue de la Butte du Fronté	0	0

INSEE	INSEE (ancien)	COMMUNE	ARRT	CANTON	ADRESSE BV	ELECTEURS DOMICILIES	Nb BV commune	BV (vérif)
516		Potigny	CAEN	FALAISE	Bureau 2 – Centre administratif Paul Eluard	rue de la Coopérative	0	0
516		Potigny	CAEN	FALAISE	Bureau 2 – Centre administratif Paul Eluard	rue de la Descenderie	0	0
516		Potigny	CAEN	FALAISE	Bureau 2 – Centre administratif Paul Eluard	rue de Prague	0	0
516		Potigny	CAEN	FALAISE	Bureau 2 – Centre administratif Paul Eluard	rue de Varsovie	0	0
516		Potigny	CAEN	FALAISE	Bureau 2 – Centre administratif Paul Eluard	rue des Bleuets	0	0
516		Potigny	CAEN	FALAISE	Bureau 2 – Centre administratif Paul Eluard	rue des Capucines	0	0
516		Potigny	CAEN	FALAISE	Bureau 2 – Centre administratif Paul Eluard	rue des jardins	0	0
516		Potigny	CAEN	FALAISE	Bureau 2 – Centre administratif Paul Eluard	rue des Jonquilles	0	0
516		Potigny	CAEN	FALAISE	Bureau 2 – Centre administratif Paul Eluard	rue des Lys	0	0
516		Potigny	CAEN	FALAISE	Bureau 2 – Centre administratif Paul Eluard	rue des Marguerites	0	0
516		Potigny	CAEN	FALAISE	Bureau 2 – Centre administratif Paul Eluard	rue des Mimosas	0	0
516		Potigny	CAEN	FALAISE	Bureau 2 – Centre administratif Paul Eluard	rue des oeillets	0	0
516		Potigny	CAEN	FALAISE	Bureau 2 – Centre administratif Paul Eluard	rue des ormes	0	0
516		Potigny	CAEN	FALAISE	Bureau 2 – Centre administratif Paul Eluard	rue des Pâquerettes	0	0
516		Potigny	CAEN	FALAISE	Bureau 2 – Centre administratif Paul Eluard	rue des Pensées	0	0
516		Potigny	CAEN	FALAISE	Bureau 2 – Centre administratif Paul Eluard	rue des Pervenches	0	0
516		Potigny	CAEN	FALAISE	Bureau 2 – Centre administratif Paul Eluard	rue des Terres Rouges	0	0
516		Potigny	CAEN	FALAISE	Bureau 2 – Centre administratif Paul Eluard	rue des Tulipes	0	0
516		Potigny	CAEN	FALAISE	Bureau 2 – Centre administratif Paul Eluard	rue des Violettes	0	0
516		Potigny	CAEN	FALAISE	Bureau 2 – Centre administratif Paul Eluard	rue du Chemin de Fer minier	0	0
516		Potigny	CAEN	FALAISE	Bureau 2 – Centre administratif Paul Eluard	rue du Chemin Neuf	0	0
516		Potigny	CAEN	FALAISE	Bureau 2 – Centre administratif Paul Eluard	rue du Chevalement	0	0
516		Potigny	CAEN	FALAISE	Bureau 2 – Centre administratif Paul Eluard	rue du Marronnier	0	0
516		Potigny	CAEN	FALAISE	Bureau 2 – Centre administratif Paul Eluard	rue Louis Bouillard	0	0
516		Potigny	CAEN	FALAISE	Bureau 2 – Centre administratif Paul Eluard	rue Louis Bouillard Prolongée	0	0
516		Potigny	CAEN	FALAISE	Bureau 2 – Centre administratif Paul Eluard	sente aux Mineurs	0	0
516		Potigny	CAEN	FALAISE	Bureau 2 – Centre administratif Paul Eluard	sente du Nord	0	0
519		Préaux-Bocage	CAEN	EVRECY	Mairie		1	1
531		Rapilly	CAEN	FALAISE	Mairie		1	1
535		Reviers	CAEN	BRETTEVILLE L'ORGUEUILLEUSE	Mairie		1	1
542		Rosel	CAEN	BRETTEVILLE L'ORGUEUILLEUSE	Mairie - 6 rue du Boulay		1	1
543		Rots	CAEN	BRETTEVILLE L'ORGUEUILLEUSE	**Bureau de vote n°1 - Mairie de Rots– bureau centralisateur**	sur le territoire de l'ancienne commune de Rots	**3**	**1**
543	356	Rots	CAEN	BRETTEVILLE L'ORGUEUILLEUSE	**Bureau de vote n°2 - Mairie de Lasson**	sur le territoire de l'ancienne commune de Lasson	**0**	**1**
543	670	Rots	CAEN	BRETTEVILLE L'ORGUEUILLEUSE	**Bureau de vote n°3 - Mairie de Secqueville-en-Bessin**	sur le territoire de l'ancienne commune de Secqueville-en-Bessin	**0**	**1**
546		Rouvres	CAEN	FALAISE	Ancienne école communale, 2, rue des Canadiens 14190 ROUVRES		1	1
556		Saint-André-sur-Orne	CAEN	CAEN V	Mairie		1	1
558		Saint-Aubin-d'Arquenay	CAEN	OUISTREHAM	Salle polyvalente de l'école maternelle		1	1
562		Saint-Aubin-sur-Mer	CAEN	COURSEULLES/MER	**Bureau 1 - Groupe scolaire Jean-Baptiste Couture - avenue Koenig – bureau centralisateur**	allée des Pavillons	**2**	**1**
562		Saint-Aubin-sur-Mer	CAEN	COURSEULLES/MER	Bureau 1 - Groupe scolaire Jean-Baptiste Couture - avenue Koenig – bureau centralisateur	avenue de la Libération	0	0
562		Saint-Aubin-sur-Mer	CAEN	COURSEULLES/MER	Bureau 1 - Groupe scolaire Jean-Baptiste Couture - avenue Koenig – bureau centralisateur	avenue Georges Pépineaux	0	0
562		Saint-Aubin-sur-Mer	CAEN	COURSEULLES/MER	Bureau 1 - Groupe scolaire Jean-Baptiste Couture - avenue Koenig – bureau centralisateur	boulevard Léon Favreau	0	0
562		Saint-Aubin-sur-Mer	CAEN	COURSEULLES/MER	Bureau 1 - Groupe scolaire Jean-Baptiste Couture - avenue Koenig – bureau centralisateur	chemin du Sentier	0	0
562		Saint-Aubin-sur-Mer	CAEN	COURSEULLES/MER	Bureau 1 - Groupe scolaire Jean-Baptiste Couture - avenue Koenig – bureau centralisateur	impasse Hamel	0	0
562		Saint-Aubin-sur-Mer	CAEN	COURSEULLES/MER	Bureau 1 - Groupe scolaire Jean-Baptiste Couture - avenue Koenig – bureau centralisateur	passage du Centre	0	0
562		Saint-Aubin-sur-Mer	CAEN	COURSEULLES/MER	Bureau 1 - Groupe scolaire Jean-Baptiste Couture - avenue Koenig – bureau centralisateur	passage du Chemin Vert	0	0
562		Saint-Aubin-sur-Mer	CAEN	COURSEULLES/MER	Bureau 1 - Groupe scolaire Jean-Baptiste Couture - avenue Koenig – bureau centralisateur	passage Lumière	0	0
562		Saint-Aubin-sur-Mer	CAEN	COURSEULLES/MER	Bureau 1 - Groupe scolaire Jean-Baptiste Couture - avenue Koenig – bureau centralisateur	passage Marie	0	0
562		Saint-Aubin-sur-Mer	CAEN	COURSEULLES/MER	Bureau 1 - Groupe scolaire Jean-Baptiste Couture - avenue Koenig – bureau centralisateur	place des Erables	0	0
562		Saint-Aubin-sur-Mer	CAEN	COURSEULLES/MER	Bureau 1 - Groupe scolaire Jean-Baptiste Couture - avenue Koenig – bureau centralisateur	promenade Guynemer	0	0
562		Saint-Aubin-sur-Mer	CAEN	COURSEULLES/MER	Bureau 1 - Groupe scolaire Jean-Baptiste Couture - avenue Koenig – bureau centralisateur	route de Tailleville	0	0
562		Saint-Aubin-sur-Mer	CAEN	COURSEULLES/MER	Bureau 1 - Groupe scolaire Jean-Baptiste Couture - avenue Koenig – bureau centralisateur	rue Abbé Bossard	0	0
562		Saint-Aubin-sur-Mer	CAEN	COURSEULLES/MER	Bureau 1 - Groupe scolaire Jean-Baptiste Couture - avenue Koenig – bureau centralisateur	rue Alsace Lorraine	0	0
562		Saint-Aubin-sur-Mer	CAEN	COURSEULLES/MER	Bureau 1 - Groupe scolaire Jean-Baptiste Couture - avenue Koenig – bureau centralisateur	rue Aumont – passage Aumont	0	0
562		Saint-Aubin-sur-Mer	CAEN	COURSEULLES/MER	Bureau 1 - Groupe scolaire Jean-Baptiste Couture - avenue Koenig – bureau centralisateur	rue Bellenger	0	0
562		Saint-Aubin-sur-Mer	CAEN	COURSEULLES/MER	Bureau 1 - Groupe scolaire Jean-Baptiste Couture - avenue Koenig – bureau centralisateur	rue Bellevue	0	0
562		Saint-Aubin-sur-Mer	CAEN	COURSEULLES/MER	Bureau 1 - Groupe scolaire Jean-Baptiste Couture - avenue Koenig – bureau centralisateur	rue Bon Pierre	0	0
562		Saint-Aubin-sur-Mer	CAEN	COURSEULLES/MER	Bureau 1 - Groupe scolaire Jean-Baptiste Couture - avenue Koenig – bureau centralisateur	rue de Bathurst	0	0
562		Saint-Aubin-sur-Mer	CAEN	COURSEULLES/MER	Bureau 1 - Groupe scolaire Jean-Baptiste Couture - avenue Koenig – bureau centralisateur	rue de la Fosse à Eau	0	0
562		Saint-Aubin-sur-Mer	CAEN	COURSEULLES/MER	Bureau 1 - Groupe scolaire Jean-Baptiste Couture - avenue Koenig – bureau centralisateur	rue de la Marne	0	0
562		Saint-Aubin-sur-Mer	CAEN	COURSEULLES/MER	Bureau 1 - Groupe scolaire Jean-Baptiste Couture - avenue Koenig – bureau centralisateur	rue de la Paix	0	0
562		Saint-Aubin-sur-Mer	CAEN	COURSEULLES/MER	Bureau 1 - Groupe scolaire Jean-Baptiste Couture - avenue Koenig – bureau centralisateur	rue de Verdun	0	0
562		Saint-Aubin-sur-Mer	CAEN	COURSEULLES/MER	Bureau 1 - Groupe scolaire Jean-Baptiste Couture - avenue Koenig – bureau centralisateur	rue des bains - passage des bains	0	0
562		Saint-Aubin-sur-Mer	CAEN	COURSEULLES/MER	Bureau 1 - Groupe scolaire Jean-Baptiste Couture - avenue Koenig – bureau centralisateur	rue du Clos de l'Eglise	0	0
562		Saint-Aubin-sur-Mer	CAEN	COURSEULLES/MER	Bureau 1 - Groupe scolaire Jean-Baptiste Couture - avenue Koenig – bureau centralisateur	rue du Maréchal Foch	0	0
562		Saint-Aubin-sur-Mer	CAEN	COURSEULLES/MER	Bureau 1 - Groupe scolaire Jean-Baptiste Couture - avenue Koenig – bureau centralisateur	rue du Maréchal Joffre	0	0
562		Saint-Aubin-sur-Mer	CAEN	COURSEULLES/MER	Bureau 1 - Groupe scolaire Jean-Baptiste Couture - avenue Koenig – bureau centralisateur	rue du Six Juin	0	0
562		Saint-Aubin-sur-Mer	CAEN	COURSEULLES/MER	Bureau 1 - Groupe scolaire Jean-Baptiste Couture - avenue Koenig – bureau centralisateur	rue Dupuy - venelle Dupuy - impasse Dupuy - passage Dupuy	0	0
562		Saint-Aubin-sur-Mer	CAEN	COURSEULLES/MER	Bureau 1 - Groupe scolaire Jean-Baptiste Couture - avenue Koenig – bureau centralisateur	rue Emile Desprès	0	0
562		Saint-Aubin-sur-Mer	CAEN	COURSEULLES/MER	Bureau 1 - Groupe scolaire Jean-Baptiste Couture - avenue Koenig – bureau centralisateur	rue Emile Zola	0	0
562		Saint-Aubin-sur-Mer	CAEN	COURSEULLES/MER	Bureau 1 - Groupe scolaire Jean-Baptiste Couture - avenue Koenig – bureau centralisateur	rue Eugène Mériel	0	0
562		Saint-Aubin-sur-Mer	CAEN	COURSEULLES/MER	Bureau 1 - Groupe scolaire Jean-Baptiste Couture - avenue Koenig – bureau centralisateur	rue Eugène Papin	0	0

INSEE	INSEE (ancien)	COMMUNE	ARRT	CANTON	ADRESSE BV	ELECTEURS DOMICILIES	Nb BV commune	BV (vérif)
562		Saint-Aubin-sur-Mer	CAEN	COURSEULLES/MER	Bureau 1 - Groupe scolaire Jean-Baptiste Couture - avenue Koenig – bureau centralisateur	rue François Coppée	0	0
562		Saint-Aubin-sur-Mer	CAEN	COURSEULLES/MER	Bureau 1 - Groupe scolaire Jean-Baptiste Couture - avenue Koenig – bureau centralisateur	rue Gambetta	0	0
562		Saint-Aubin-sur-Mer	CAEN	COURSEULLES/MER	Bureau 1 - Groupe scolaire Jean-Baptiste Couture - avenue Koenig – bureau centralisateur	rue Gustave Canet	0	0
562		Saint-Aubin-sur-Mer	CAEN	COURSEULLES/MER	Bureau 1 - Groupe scolaire Jean-Baptiste Couture - avenue Koenig – bureau centralisateur	rue Hector Malot	0	0
562		Saint-Aubin-sur-Mer	CAEN	COURSEULLES/MER	Bureau 1 - Groupe scolaire Jean-Baptiste Couture - avenue Koenig – bureau centralisateur	rue Hellouin	0	0
562		Saint-Aubin-sur-Mer	CAEN	COURSEULLES/MER	Bureau 1 - Groupe scolaire Jean-Baptiste Couture - avenue Koenig – bureau centralisateur	rue Laurent	0	0
562		Saint-Aubin-sur-Mer	CAEN	COURSEULLES/MER	Bureau 1 - Groupe scolaire Jean-Baptiste Couture - avenue Koenig – bureau centralisateur	rue Madeleine Renaud	0	0
562		Saint-Aubin-sur-Mer	CAEN	COURSEULLES/MER	Bureau 1 - Groupe scolaire Jean-Baptiste Couture - avenue Koenig – bureau centralisateur	rue Pasteur du n°1 au n°81 et du n°2 au n° 108	0	0
562		Saint-Aubin-sur-Mer	CAEN	COURSEULLES/MER	Bureau 1 - Groupe scolaire Jean-Baptiste Couture - avenue Koenig – bureau centralisateur	rue Romain	0	0
562		Saint-Aubin-sur-Mer	CAEN	COURSEULLES/MER	**Bureau 2 - Groupe scolaire Jean-Baptiste Couture - avenue Koenig**	allée Rosy	**0**	**1**
562		Saint-Aubin-sur-Mer	CAEN	COURSEULLES/MER	Bureau 2 - Groupe scolaire Jean-Baptiste Couture - avenue Koenig	avenue de Champagne	0	0
562		Saint-Aubin-sur-Mer	CAEN	COURSEULLES/MER	Bureau 2 - Groupe scolaire Jean-Baptiste Couture - avenue Koenig	avenue du Général Koenig	0	0
562		Saint-Aubin-sur-Mer	CAEN	COURSEULLES/MER	Bureau 2 - Groupe scolaire Jean-Baptiste Couture - avenue Koenig	avenue Jean Mermoz	0	0
562		Saint-Aubin-sur-Mer	CAEN	COURSEULLES/MER	Bureau 2 - Groupe scolaire Jean-Baptiste Couture - avenue Koenig	avenue Jeanne d'Arc	0	0
562		Saint-Aubin-sur-Mer	CAEN	COURSEULLES/MER	Bureau 2 - Groupe scolaire Jean-Baptiste Couture - avenue Koenig	avenue Massenet	0	0
562		Saint-Aubin-sur-Mer	CAEN	COURSEULLES/MER	Bureau 2 - Groupe scolaire Jean-Baptiste Couture - avenue Koenig	avenue Neuville St Vaast	0	0
562		Saint-Aubin-sur-Mer	CAEN	COURSEULLES/MER	Bureau 2 - Groupe scolaire Jean-Baptiste Couture - avenue Koenig	avenue Roger	0	0
562		Saint-Aubin-sur-Mer	CAEN	COURSEULLES/MER	Bureau 2 - Groupe scolaire Jean-Baptiste Couture - avenue Koenig	boulevard Maritime	0	0
562		Saint-Aubin-sur-Mer	CAEN	COURSEULLES/MER	Bureau 2 - Groupe scolaire Jean-Baptiste Couture - avenue Koenig	domaine de Tocqueville	0	0
564		Saint-Aubin-sur-Mer	CAEN	COURSEULLES/MER	Bureau 2 - Groupe scolaire Jean-Baptiste Couture - avenue Koenig	passage Belle Plage	0	0
562		Saint-Aubin-sur-Mer	CAEN	COURSEULLES/MER	Bureau 2 - Groupe scolaire Jean-Baptiste Couture - avenue Koenig	place de la Gare	0	0
562		Saint-Aubin-sur-Mer	CAEN	COURSEULLES/MER	Bureau 2 - Groupe scolaire Jean-Baptiste Couture - avenue Koenig	promenade Louis Roy	0	0
563		Saint-Aubin-sur-Mer	CAEN	COURSEULLES/MER	Bureau 2 - Groupe scolaire Jean-Baptiste Couture - avenue Koenig	promenade Maurice Guillot	0	0
562		Saint-Aubin-sur-Mer	CAEN	COURSEULLES/MER	Bureau 2 - Groupe scolaire Jean-Baptiste Couture - avenue Koenig	route de Langrune	0	0
562		Saint-Aubin-sur-Mer	CAEN	COURSEULLES/MER	Bureau 2 - Groupe scolaire Jean-Baptiste Couture - avenue Koenig	rue Albert Camus	0	0
562		Saint-Aubin-sur-Mer	CAEN	COURSEULLES/MER	Bureau 2 - Groupe scolaire Jean-Baptiste Couture - avenue Koenig	rue de la Chapelle	0	0
565		Saint-Aubin-sur-Mer	CAEN	COURSEULLES/MER	Bureau 2 - Groupe scolaire Jean-Baptiste Couture - avenue Koenig	rue de la Fosse aux Chats	0	0
562		Saint-Aubin-sur-Mer	CAEN	COURSEULLES/MER	Bureau 2 - Groupe scolaire Jean-Baptiste Couture - avenue Koenig	rue de la Noë de l'Ile	0	0
562		Saint-Aubin-sur-Mer	CAEN	COURSEULLES/MER	Bureau 2 - Groupe scolaire Jean-Baptiste Couture - avenue Koenig	rue de la passe d'Aval	0	0
562		Saint-Aubin-sur-Mer	CAEN	COURSEULLES/MER	Bureau 2 - Groupe scolaire Jean-Baptiste Couture - avenue Koenig	rue de la Passe de James	0	0
562		Saint-Aubin-sur-Mer	CAEN	COURSEULLES/MER	Bureau 2 - Groupe scolaire Jean-Baptiste Couture - avenue Koenig	rue de la Passe Mary	0	0
562		Saint-Aubin-sur-Mer	CAEN	COURSEULLES/MER	Bureau 2 - Groupe scolaire Jean-Baptiste Couture - avenue Koenig	rue de l'Epagne	0	0
562		Saint-Aubin-sur-Mer	CAEN	COURSEULLES/MER	Bureau 2 - Groupe scolaire Jean-Baptiste Couture - avenue Koenig	rue de Liebenburg	0	0
562		Saint-Aubin-sur-Mer	CAEN	COURSEULLES/MER	Bureau 2 - Groupe scolaire Jean-Baptiste Couture - avenue Koenig	rue d'Emsworth	0	0
562		Saint-Aubin-sur-Mer	CAEN	COURSEULLES/MER	Bureau 2 - Groupe scolaire Jean-Baptiste Couture - avenue Koenig	rue des Champs	0	0
562		Saint-Aubin-sur-Mer	CAEN	COURSEULLES/MER	Bureau 2 - Groupe scolaire Jean-Baptiste Couture - avenue Koenig	rue des Cités	0	0
562		Saint-Aubin-sur-Mer	CAEN	COURSEULLES/MER	Bureau 2 - Groupe scolaire Jean-Baptiste Couture - avenue Koenig	rue des Essarts	0	0
562		Saint-Aubin-sur-Mer	CAEN	COURSEULLES/MER	Bureau 2 - Groupe scolaire Jean-Baptiste Couture - avenue Koenig	rue des Pommiers	0	0
562		Saint-Aubin-sur-Mer	CAEN	COURSEULLES/MER	Bureau 2 - Groupe scolaire Jean-Baptiste Couture - avenue Koenig	rue des Tennis	0	0
562		Saint-Aubin-sur-Mer	CAEN	COURSEULLES/MER	Bureau 2 - Groupe scolaire Jean-Baptiste Couture - avenue Koenig	rue des Voiliers	0	0
562		Saint-Aubin-sur-Mer	CAEN	COURSEULLES/MER	Bureau 2 - Groupe scolaire Jean-Baptiste Couture - avenue Koenig	rue du 48ème commando	0	0
562		Saint-Aubin-sur-Mer	CAEN	COURSEULLES/MER	Bureau 2 - Groupe scolaire Jean-Baptiste Couture - avenue Koenig	rue du Fort Garry Horse Régiment	0	0
562		Saint-Aubin-sur-Mer	CAEN	COURSEULLES/MER	Bureau 2 - Groupe scolaire Jean-Baptiste Couture - avenue Koenig	rue du Long Banc	0	0
562		Saint-Aubin-sur-Mer	CAEN	COURSEULLES/MER	Bureau 2 - Groupe scolaire Jean-Baptiste Couture - avenue Koenig	rue du Major Général Moulton	0	0
562		Saint-Aubin-sur-Mer	CAEN	COURSEULLES/MER	Bureau 2 - Groupe scolaire Jean-Baptiste Couture - avenue Koenig	rue du Monseigneur Hickey	0	0
562		Saint-Aubin-sur-Mer	CAEN	COURSEULLES/MER	Bureau 2 - Groupe scolaire Jean-Baptiste Couture - avenue Koenig	rue du North Shore Regiment	0	0
562		Saint-Aubin-sur-Mer	CAEN	COURSEULLES/MER	Bureau 2 - Groupe scolaire Jean-Baptiste Couture - avenue Koenig	rue du Parc de la Tourelle	0	0
562		Saint-Aubin-sur-Mer	CAEN	COURSEULLES/MER	Bureau 2 - Groupe scolaire Jean-Baptiste Couture - avenue Koenig	rue François Mauriac	0	0
562		Saint-Aubin-sur-Mer	CAEN	COURSEULLES/MER	Bureau 2 - Groupe scolaire Jean-Baptiste Couture - avenue Koenig	rue Maurice Genevoix	0	0
562		Saint-Aubin-sur-Mer	CAEN	COURSEULLES/MER	Bureau 2 - Groupe scolaire Jean-Baptiste Couture - avenue Koenig	rue Pasteur du n°83 au n°183 et du n°110 au n°1 80	0	0
562		Saint-Aubin-sur-Mer	CAEN	COURSEULLES/MER	Bureau 2 - Groupe scolaire Jean-Baptiste Couture - avenue Koenig	square Pierre Loti	0	0
562		Saint-Aubin-sur-Mer	CAEN	COURSEULLES/MER	Bureau 2 - Groupe scolaire Jean-Baptiste Couture - avenue Koenig	voie Romaine	0	0
566		Saint-Contest	CAEN	CAEN II	**Bureau 1 - Mairie - bureau centralisateur**	allée Claude Debussy	**2**	**1**
566		Saint-Contest	CAEN	CAEN II	Bureau 1 - Mairie - bureau centralisateur	allée de Nollent	0	0
566		Saint-Contest	CAEN	CAEN II	Bureau 1 - Mairie - bureau centralisateur	allée du Parc	0	0
566		Saint-Contest	CAEN	CAEN II	Bureau 1 - Mairie - bureau centralisateur	allée Erik Satie	0	0
566		Saint-Contest	CAEN	CAEN II	Bureau 1 - Mairie - bureau centralisateur	allée Francis Poulenc	0	0
566		Saint-Contest	CAEN	CAEN II	Bureau 1 - Mairie - bureau centralisateur	allée Gabriel Fauré	0	0
566		Saint-Contest	CAEN	CAEN II	Bureau 1 - Mairie - bureau centralisateur	allée Maurice Ravel	0	0
566		Saint-Contest	CAEN	CAEN II	Bureau 1 - Mairie - bureau centralisateur	allée Saint Norbert	0	0
566		Saint-Contest	CAEN	CAEN II	Bureau 1 - Mairie - bureau centralisateur	avenue de la Libération	0	0
566		Saint-Contest	CAEN	CAEN II	Bureau 1 - Mairie - bureau centralisateur	impasse Degas	0	0
566		Saint-Contest	CAEN	CAEN II	Bureau 1 - Mairie - bureau centralisateur	impasse du Grand Pré	0	0
566		Saint-Contest	CAEN	CAEN II	Bureau 1 - Mairie - bureau centralisateur	impasse du Lavoir	0	0
566		Saint-Contest	CAEN	CAEN II	Bureau 1 - Mairie - bureau centralisateur	impasse Hippocampe	0	0
566		Saint-Contest	CAEN	CAEN II	Bureau 1 - Mairie - bureau centralisateur	impasse Manet	0	0
566		Saint-Contest	CAEN	CAEN II	Bureau 1 - Mairie - bureau centralisateur	place des Canadiens	0	0
566		Saint-Contest	CAEN	CAEN II	Bureau 1 - Mairie - bureau centralisateur	rue Auguste Collet	0	0
566		Saint-Contest	CAEN	CAEN II	Bureau 1 - Mairie - bureau centralisateur	rue Charles Gounod	0	0
566		Saint-Contest	CAEN	CAEN II	Bureau 1 - Mairie - bureau centralisateur	rue d'Arromanches	0	0
566		Saint-Contest	CAEN	CAEN II	Bureau 1 - Mairie - bureau centralisateur	rue de Colleville Montgomery	0	0

INSEE	INSEE (ancien)	COMMUNE	ARRT	CANTON	ADRESSE BV	ELECTEURS DOMICILIES	Nb BV commune	BV (vérif)
566		Saint-Contest	CAEN	CAEN II	Bureau 1 - Mairie - bureau centralisateur	rue de Gruchy	0	0
566		Saint-Contest	CAEN	CAEN II	Bureau 1 - Mairie - bureau centralisateur	rue de la Bergerie	0	0
566		Saint-Contest	CAEN	CAEN II	Bureau 1 - Mairie - bureau centralisateur	rue de la Delle du Renard	0	0
566		Saint-Contest	CAEN	CAEN II	Bureau 1 - Mairie - bureau centralisateur	rue de la Dîme	0	0
566		Saint-Contest	CAEN	CAEN II	Bureau 1 - Mairie - bureau centralisateur	rue de la Folie	0	0
566		Saint-Contest	CAEN	CAEN II	Bureau 1 - Mairie - bureau centralisateur	rue de la Libération	0	0
566		Saint-Contest	CAEN	CAEN II	Bureau 1 - Mairie - bureau centralisateur	rue de l'Albatros	0	0
566		Saint-Contest	CAEN	CAEN II	Bureau 1 - Mairie - bureau centralisateur	rue de l'Embas	0	0
566		Saint-Contest	CAEN	CAEN II	Bureau 1 - Mairie - bureau centralisateur	rue des Alouettes	0	0
566		Saint-Contest	CAEN	CAEN II	Bureau 1 - Mairie - bureau centralisateur	rue des Chardonnerets	0	0
566		Saint-Contest	CAEN	CAEN II	Bureau 1 - Mairie - bureau centralisateur	rue des Epinaies	0	0
566		Saint-Contest	CAEN	CAEN II	Bureau 1 - Mairie - bureau centralisateur	rue des Mésanges	0	0
566		Saint-Contest	CAEN	CAEN II	Bureau 1 - Mairie - bureau centralisateur	rue des Tilleuls	0	0
566		Saint-Contest	CAEN	CAEN II	Bureau 1 - Mairie - bureau centralisateur	rue du Cèdre	0	0
566		Saint-Contest	CAEN	CAEN II	Bureau 1 - Mairie - bureau centralisateur	rue du Clos du Manoir	0	0
566		Saint-Contest	CAEN	CAEN II	Bureau 1 - Mairie - bureau centralisateur	rue du Lavoir	0	0
566		Saint-Contest	CAEN	CAEN II	Bureau 1 - Mairie - bureau centralisateur	rue Gaultier d'Aigneau	0	0
566		Saint-Contest	CAEN	CAEN II	Bureau 1 - Mairie - bureau centralisateur	rue Guillaume Apollinaire	0	0
566		Saint-Contest	CAEN	CAEN II	Bureau 1 - Mairie - bureau centralisateur	rue Jean-François Millet	0	0
566		Saint-Contest	CAEN	CAEN II	Bureau 1 - Mairie - bureau centralisateur	rue Marin Benoit	0	0
566		Saint-Contest	CAEN	CAEN II	Bureau 1 - Mairie - bureau centralisateur	rue Paul Gauguin	0	0
566		Saint-Contest	CAEN	CAEN II	**Bureau 2 - Espace scolaire - rue des Ecoles**	allée Abbé Dorenlot	**0**	**1**
566		Saint-Contest	CAEN	CAEN II	Bureau 2 - Espace scolaire - rue des Ecoles	allée de l'Estapi	0	0
566		Saint-Contest	CAEN	CAEN II	Bureau 2 - Espace scolaire - rue des Ecoles	allée des Saules	0	0
566		Saint-Contest	CAEN	CAEN II	Bureau 2 - Espace scolaire - rue des Ecoles	allée du Haut Chemin	0	0
566		Saint-Contest	CAEN	CAEN II	Bureau 2 - Espace scolaire - rue des Ecoles	chemin du Moulin	0	0
566		Saint-Contest	CAEN	CAEN II	Bureau 2 - Espace scolaire - rue des Ecoles	clos des Thuyas	0	0
566		Saint-Contest	CAEN	CAEN II	Bureau 2 - Espace scolaire - rue des Ecoles	clos des Troënes	0	0
566		Saint-Contest	CAEN	CAEN II	Bureau 2 - Espace scolaire - rue des Ecoles	hameau de Bitôt	0	0
566		Saint-Contest	CAEN	CAEN II	Bureau 2 - Espace scolaire - rue des Ecoles	hameau de Galmanche	0	0
566		Saint-Contest	CAEN	CAEN II	Bureau 2 - Espace scolaire - rue des Ecoles	impasse Barbara	0	0
566		Saint-Contest	CAEN	CAEN II	Bureau 2 - Espace scolaire - rue des Ecoles	impasse des Fleurs	0	0
566		Saint-Contest	CAEN	CAEN II	Bureau 2 - Espace scolaire - rue des Ecoles	impasse du Grand Clos	0	0
566		Saint-Contest	CAEN	CAEN II	Bureau 2 - Espace scolaire - rue des Ecoles	impasse du Petit Bois	0	0
566		Saint-Contest	CAEN	CAEN II	Bureau 2 - Espace scolaire - rue des Ecoles	impasse Gustave Flaubert	0	0
566		Saint-Contest	CAEN	CAEN II	Bureau 2 - Espace scolaire - rue des Ecoles	impasse Guy de Maupassant	0	0
566		Saint-Contest	CAEN	CAEN II	Bureau 2 - Espace scolaire - rue des Ecoles	place de la Mairie	0	0
566		Saint-Contest	CAEN	CAEN II	Bureau 2 - Espace scolaire - rue des Ecoles	place de l'Eglise	0	0
566		Saint-Contest	CAEN	CAEN II	Bureau 2 - Espace scolaire - rue des Ecoles	route de Courseulles	0	0
566		Saint-Contest	CAEN	CAEN II	Bureau 2 - Espace scolaire - rue des Ecoles	route de Rosel	0	0
566		Saint-Contest	CAEN	CAEN II	Bureau 2 - Espace scolaire - rue des Ecoles	rue Abbé Elie	0	0
566		Saint-Contest	CAEN	CAEN II	Bureau 2 - Espace scolaire - rue des Ecoles	rue Boris Vian	0	0
566		Saint-Contest	CAEN	CAEN II	Bureau 2 - Espace scolaire - rue des Ecoles	rue d'Ardennes	0	0
566		Saint-Contest	CAEN	CAEN II	Bureau 2 - Espace scolaire - rue des Ecoles	rue de la Mare	0	0
566		Saint-Contest	CAEN	CAEN II	Bureau 2 - Espace scolaire - rue des Ecoles	rue de la Pommeraie	0	0
566		Saint-Contest	CAEN	CAEN II	Bureau 2 - Espace scolaire - rue des Ecoles	rue de la Poterie	0	0
566		Saint-Contest	CAEN	CAEN II	Bureau 2 - Espace scolaire - rue des Ecoles	rue de la Tour	0	0
566		Saint-Contest	CAEN	CAEN II	Bureau 2 - Espace scolaire - rue des Ecoles	rue de la Vellerie	0	0
566		Saint-Contest	CAEN	CAEN II	Bureau 2 - Espace scolaire - rue des Ecoles	rue de l'Aubépine	0	0
566		Saint-Contest	CAEN	CAEN II	Bureau 2 - Espace scolaire - rue des Ecoles	rue de Marchwood	0	0
566		Saint-Contest	CAEN	CAEN II	Bureau 2 - Espace scolaire - rue des Ecoles	rue des Champs Bailly	0	0
566		Saint-Contest	CAEN	CAEN II	Bureau 2 - Espace scolaire - rue des Ecoles	rue des Charmes	0	0
566		Saint-Contest	CAEN	CAEN II	Bureau 2 - Espace scolaire - rue des Ecoles	rue des Serres	0	0
566		Saint-Contest	CAEN	CAEN II	Bureau 2 - Espace scolaire - rue des Ecoles	rue du Clos Barbey	0	0
566		Saint-Contest	CAEN	CAEN II	Bureau 2 - Espace scolaire - rue des Ecoles	rue du Clos de la Mare	0	0
566		Saint-Contest	CAEN	CAEN II	Bureau 2 - Espace scolaire - rue des Ecoles	rue du Grand Clos	0	0
566		Saint-Contest	CAEN	CAEN II	Bureau 2 - Espace scolaire - rue des Ecoles	rue du Jeu de Paume	0	0
566		Saint-Contest	CAEN	CAEN II	Bureau 2 - Espace scolaire - rue des Ecoles	rue du Pressoir	0	0
566		Saint-Contest	CAEN	CAEN II	Bureau 2 - Espace scolaire - rue des Ecoles	rue du Stade	0	0
566		Saint-Contest	CAEN	CAEN II	Bureau 2 - Espace scolaire - rue des Ecoles	rue Edith Piaf	0	0
566		Saint-Contest	CAEN	CAEN II	Bureau 2 - Espace scolaire - rue des Ecoles	rue Jacques Prévert	0	0
566		Saint-Contest	CAEN	CAEN II	Bureau 2 - Espace scolaire - rue des Ecoles	rue Verte	0	0
592		Sainte-Honorine-du-Fay	CAEN	EVRECY	Mairie - rue des Ecoles		1	1
587		Saint-Germain-la-Blanche-Herbe	CAEN	CAEN II	**Bureau 1 - salle de l'Olivier - bureau centralisateur**	allée du Clos neuf	**2**	**1**
587		Saint-Germain-la-Blanche-Herbe	CAEN	CAEN II	Bureau 1 - salle de l'Olivier - bureau centralisateur	allée Françoise Giroud	0	0
587		Saint-Germain-la-Blanche-Herbe	CAEN	CAEN II	Bureau 1 - salle de l'Olivier - bureau centralisateur	allée Michel Foucault	0	0
587		Saint-Germain-la-Blanche-Herbe	CAEN	CAEN II	Bureau 1 - salle de l'Olivier - bureau centralisateur	allée Patrice Chéreau	0	0
587		Saint-Germain-la-Blanche-Herbe	CAEN	CAEN II	Bureau 1 - salle de l'Olivier - bureau centralisateur	Hameau de Franqueville	0	0
587		Saint-Germain-la-Blanche-Herbe	CAEN	CAEN II	Bureau 1 - salle de l'Olivier - bureau centralisateur	impasse des Cerises	0	0
587		Saint-Germain-la-Blanche-Herbe	CAEN	CAEN II	Bureau 1 - salle de l'Olivier - bureau centralisateur	place des Canadiens	0	0
587		Saint-Germain-la-Blanche-Herbe	CAEN	CAEN II	Bureau 1 - salle de l'Olivier - bureau centralisateur	rue Alain Decaux	0	0

INSEE	INSEE (ancien)	COMMUNE	ARRT	CANTON	ADRESSE BV	ELECTEURS DOMICILIES	Nb BV commune	BV (vérif)
587		Saint-Germain-la-Blanche-Herbe	CAEN	CAEN II	Bureau 1 - salle de l'Olivier - bureau centralisateur	rue Albert Camus	0	0
587		Saint-Germain-la-Blanche-Herbe	CAEN	CAEN II	Bureau 1 - salle de l'Olivier - bureau centralisateur	rue aux Dîmes	0	0
587		Saint-Germain-la-Blanche-Herbe	CAEN	CAEN II	Bureau 1 - salle de l'Olivier - bureau centralisateur	rue de la Paix	0	0
587		Saint-Germain-la-Blanche-Herbe	CAEN	CAEN II	Bureau 1 - salle de l'Olivier - bureau centralisateur	rue de la Porterie : n°1 ; n°3 ; du n°30 au n°4 0	0	0
587		Saint-Germain-la-Blanche-Herbe	CAEN	CAEN II	Bureau 1 - salle de l'Olivier - bureau centralisateur	rue de l'Eglise	0	0
587		Saint-Germain-la-Blanche-Herbe	CAEN	CAEN II	Bureau 1 - salle de l'Olivier - bureau centralisateur	rue de l'Octroi	0	0
587		Saint-Germain-la-Blanche-Herbe	CAEN	CAEN II	Bureau 1 - salle de l'Olivier - bureau centralisateur	rue des Pallières	0	0
587		Saint-Germain-la-Blanche-Herbe	CAEN	CAEN II	Bureau 1 - salle de l'Olivier - bureau centralisateur	rue des Prémontrés	0	0
587		Saint-Germain-la-Blanche-Herbe	CAEN	CAEN II	Bureau 1 - salle de l'Olivier - bureau centralisateur	rue des Tailleurs de pierre	0	0
587		Saint-Germain-la-Blanche-Herbe	CAEN	CAEN II	Bureau 1 - salle de l'Olivier - bureau centralisateur	rue Désiré Pommier	0	0
587		Saint-Germain-la-Blanche-Herbe	CAEN	CAEN II	Bureau 1 - salle de l'Olivier - bureau centralisateur	rue du Clos de la Croix	0	0
587		Saint-Germain-la-Blanche-Herbe	CAEN	CAEN II	Bureau 1 - salle de l'Olivier - bureau centralisateur	rue Mason Vicentino	0	0
587		Saint-Germain-la-Blanche-Herbe	CAEN	CAEN II	Bureau 1 - salle de l'Olivier - bureau centralisateur	rue Roland Vico	0	0
587		Saint-Germain-la-Blanche-Herbe	CAEN	CAEN II	Bureau 1 - salle de l'Olivier - bureau centralisateur	rue Sente aux Moines	0	0
587		Saint-Germain-la-Blanche-Herbe	CAEN	CAEN II	Bureau 1 - salle de l'Olivier - bureau centralisateur	venelle Hardouin	0	0
587		Saint-Germain-la-Blanche-Herbe	CAEN	CAEN II	Bureau 1 - salle de l'Olivier - bureau centralisateur	voie de la mémoire	0	0
587		Saint-Germain-la-Blanche-Herbe	CAEN	CAEN II	**Bureau 2 - Espace Ardenna**	Abbaye d'Ardenne	**0**	**1**
587		Saint-Germain-la-Blanche-Herbe	CAEN	CAEN II	Bureau 2 - Espace Ardenna	allée du Parc	0	0
587		Saint-Germain-la-Blanche-Herbe	CAEN	CAEN II	Bureau 2 - Espace Ardenna	allée du Trouvère	0	0
587		Saint-Germain-la-Blanche-Herbe	CAEN	CAEN II	Bureau 2 - Espace Ardenna	hameau de Cussy	0	0
587		Saint-Germain-la-Blanche-Herbe	CAEN	CAEN II	Bureau 2 - Espace Ardenna	impasse du Bocage	0	0
587		Saint-Germain-la-Blanche-Herbe	CAEN	CAEN II	Bureau 2 - Espace Ardenna	impasse Régiment Canadien Winipeg	0	0
587		Saint-Germain-la-Blanche-Herbe	CAEN	CAEN II	Bureau 2 - Espace Ardenna	impasse Régina Rifles	0	0
587		Saint-Germain-la-Blanche-Herbe	CAEN	CAEN II	Bureau 2 - Espace Ardenna	passage du Clos	0	0
587		Saint-Germain-la-Blanche-Herbe	CAEN	CAEN II	Bureau 2 - Espace Ardenna	passage du Petit Bois	0	0
587		Saint-Germain-la-Blanche-Herbe	CAEN	CAEN II	Bureau 2 - Espace Ardenna	place de la Lieutenance	0	0
587		Saint-Germain-la-Blanche-Herbe	CAEN	CAEN II	Bureau 2 - Espace Ardenna	place des Pépinières	0	0
587		Saint-Germain-la-Blanche-Herbe	CAEN	CAEN II	Bureau 2 - Espace Ardenna	place des Porphyres	0	0
587		Saint-Germain-la-Blanche-Herbe	CAEN	CAEN II	Bureau 2 - Espace Ardenna	place des Troubadours	0	0
587		Saint-Germain-la-Blanche-Herbe	CAEN	CAEN II	Bureau 2 - Espace Ardenna	place le Clos Maulier	0	0
587		Saint-Germain-la-Blanche-Herbe	CAEN	CAEN II	Bureau 2 - Espace Ardenna	rue de la Bergerie	0	0
587		Saint-Germain-la-Blanche-Herbe	CAEN	CAEN II	Bureau 2 - Espace Ardenna	rue de la Boulangerie	0	0
587		Saint-Germain-la-Blanche-Herbe	CAEN	CAEN II	Bureau 2 - Espace Ardenna	rue de la Chanterie	0	0
587		Saint-Germain-la-Blanche-Herbe	CAEN	CAEN II	Bureau 2 - Espace Ardenna	rue de la Charterie	0	0
587		Saint-Germain-la-Blanche-Herbe	CAEN	CAEN II	Bureau 2 - Espace Ardenna	rue de la Grange	0	0
587		Saint-Germain-la-Blanche-Herbe	CAEN	CAEN II	Bureau 2 - Espace Ardenna	rue de la Porterie : du n°4 au n°28	0	0
587		Saint-Germain-la-Blanche-Herbe	CAEN	CAEN II	Bureau 2 - Espace Ardenna	rue de la Poterne	0	0
587		Saint-Germain-la-Blanche-Herbe	CAEN	CAEN II	Bureau 2 - Espace Ardenna	rue de l'Abbatiale	0	0
587		Saint-Germain-la-Blanche-Herbe	CAEN	CAEN II	Bureau 2 - Espace Ardenna	rue de l'Echauguette	0	0
587		Saint-Germain-la-Blanche-Herbe	CAEN	CAEN II	Bureau 2 - Espace Ardenna	rue de l'Enclos	0	0
587		Saint-Germain-la-Blanche-Herbe	CAEN	CAEN II	Bureau 2 - Espace Ardenna	rue de l'Occitanie	0	0
587		Saint-Germain-la-Blanche-Herbe	CAEN	CAEN II	Bureau 2 - Espace Ardenna	rue de Mesentea	0	0
587		Saint-Germain-la-Blanche-Herbe	CAEN	CAEN II	Bureau 2 - Espace Ardenna	rue de Sologne	0	0
587		Saint-Germain-la-Blanche-Herbe	CAEN	CAEN II	Bureau 2 - Espace Ardenna	rue des Coralines	0	0
587		Saint-Germain-la-Blanche-Herbe	CAEN	CAEN II	Bureau 2 - Espace Ardenna	rue des Coursières	0	0
587		Saint-Germain-la-Blanche-Herbe	CAEN	CAEN II	Bureau 2 - Espace Ardenna	rue des Emeraudes	0	0
587		Saint-Germain-la-Blanche-Herbe	CAEN	CAEN II	Bureau 2 - Espace Ardenna	rue des Fucus	0	0
587		Saint-Germain-la-Blanche-Herbe	CAEN	CAEN II	Bureau 2 - Espace Ardenna	rue des Graciliaires	0	0
587		Saint-Germain-la-Blanche-Herbe	CAEN	CAEN II	Bureau 2 - Espace Ardenna	rue des Greniers	0	0
587		Saint-Germain-la-Blanche-Herbe	CAEN	CAEN II	Bureau 2 - Espace Ardenna	rue des Jardins d'Ardenne	0	0
587		Saint-Germain-la-Blanche-Herbe	CAEN	CAEN II	Bureau 2 - Espace Ardenna	rue des Laminaires	0	0
587		Saint-Germain-la-Blanche-Herbe	CAEN	CAEN II	Bureau 2 - Espace Ardenna	rue des Portiques	0	0
587		Saint-Germain-la-Blanche-Herbe	CAEN	CAEN II	Bureau 2 - Espace Ardenna	rue des Saphirs	0	0
587		Saint-Germain-la-Blanche-Herbe	CAEN	CAEN II	Bureau 2 - Espace Ardenna	rue des Tourelles	0	0
587		Saint-Germain-la-Blanche-Herbe	CAEN	CAEN II	Bureau 2 - Espace Ardenna	rue du 1er Régiment Hussard Canadien	0	0
587		Saint-Germain-la-Blanche-Herbe	CAEN	CAEN II	Bureau 2 - Espace Ardenna	rue du Bailli	0	0
587		Saint-Germain-la-Blanche-Herbe	CAEN	CAEN II	Bureau 2 - Espace Ardenna	rue du Cellier	0	0
587		Saint-Germain-la-Blanche-Herbe	CAEN	CAEN II	Bureau 2 - Espace Ardenna	rue du Châtelet	0	0
587		Saint-Germain-la-Blanche-Herbe	CAEN	CAEN II	Bureau 2 - Espace Ardenna	rue du Chauffoir	0	0
587		Saint-Germain-la-Blanche-Herbe	CAEN	CAEN II	Bureau 2 - Espace Ardenna	rue du Cloître	0	0
587		Saint-Germain-la-Blanche-Herbe	CAEN	CAEN II	Bureau 2 - Espace Ardenna	rue du Clos à Pommiers	0	0
587		Saint-Germain-la-Blanche-Herbe	CAEN	CAEN II	Bureau 2 - Espace Ardenna	rue du Clos Notre-Dame	0	0
587		Saint-Germain-la-Blanche-Herbe	CAEN	CAEN II	Bureau 2 - Espace Ardenna	rue du Colombier	0	0
587		Saint-Germain-la-Blanche-Herbe	CAEN	CAEN II	Bureau 2 - Espace Ardenna	rue du Colonel Petch	0	0
587		Saint-Germain-la-Blanche-Herbe	CAEN	CAEN II	Bureau 2 - Espace Ardenna	rue du Connétable	0	0
587		Saint-Germain-la-Blanche-Herbe	CAEN	CAEN II	Bureau 2 - Espace Ardenna	rue du Grand Parloir	0	0
587		Saint-Germain-la-Blanche-Herbe	CAEN	CAEN II	Bureau 2 - Espace Ardenna	rue du Guetteur	0	0
587		Saint-Germain-la-Blanche-Herbe	CAEN	CAEN II	Bureau 2 - Espace Ardenna	rue du Pressoir	0	0
587		Saint-Germain-la-Blanche-Herbe	CAEN	CAEN II	Bureau 2 - Espace Ardenna	rue du Puits	0	0
587		Saint-Germain-la-Blanche-Herbe	CAEN	CAEN II	Bureau 2 - Espace Ardenna	rue Jean-Louis Castets	0	0
588		Saint-Germain-Langot	CAEN	FALAISE	Mairie		1	1

INSEE	INSEE (ancien)	COMMUNE	ARRT	CANTON	ADRESSE BV	ELECTEURS DOMICILIES	Nb BV commune	BV (vérif)
589		Saint-Germain-le-Vasson	CAEN	THURY HARCOURT	Salle communale, 5, Venelle des Bambins		1	1
602		Saint-Lambert	CAEN	THURY HARCOURT	Mairie - Le Bourg		1	1
603		Saint-Laurent-de-Condel	CAEN	THURY HARCOURT	Salle municipale		1	1
610		Saint-Manvieu-Norrey	CAEN	BRETTEVILLE L'ORGUEUILLEUSE	**Bureau 1 - Mairie et extension dans la cantine scolaire - bureau centralisateur**	sur le territoire de l'ancienne commune de SAINT MANVIEU	**2**	**1**
610		Saint-Manvieu-Norrey	CAEN	BRETTEVILLE L'ORGUEUILLEUSE	**Bureau 2 - Mairie annexe de Norrey située dans les locaux de la salle socio culturelle rue de l'oratoire**	sur le territoire de l'ancienne commune de NORREY EN BESSIN	**0**	**1**
623		Saint-Martin-de-Fontenay	CAEN	EVRECY	**Bureau 1 - Salle Joseph Revel - bureau centralisateur**	avenue Léonard Gille	**2**	**1**
623		Saint-Martin-de-Fontenay	CAEN	EVRECY	Bureau 1 - Salle Joseph Revel - bureau centralisateur	chemin de la Cavée	0	0
623		Saint-Martin-de-Fontenay	CAEN	EVRECY	Bureau 1 - Salle Joseph Revel - bureau centralisateur	chemin de May	0	0
623		Saint-Martin-de-Fontenay	CAEN	EVRECY	Bureau 1 - Salle Joseph Revel - bureau centralisateur	chemin du Douet	0	0
623		Saint-Martin-de-Fontenay	CAEN	EVRECY	Bureau 1 - Salle Joseph Revel - bureau centralisateur	impasse Bel ami	0	0
623		Saint-Martin-de-Fontenay	CAEN	EVRECY	Bureau 1 - Salle Joseph Revel - bureau centralisateur	impasse Clovis	0	0
623		Saint-Martin-de-Fontenay	CAEN	EVRECY	Bureau 1 - Salle Joseph Revel - bureau centralisateur	impasse Dagobert	0	0
623		Saint-Martin-de-Fontenay	CAEN	EVRECY	Bureau 1 - Salle Joseph Revel - bureau centralisateur	impasse de Gergovie	0	0
623		Saint-Martin-de-Fontenay	CAEN	EVRECY	Bureau 1 - Salle Joseph Revel - bureau centralisateur	impasse Degas	0	0
623		Saint-Martin-de-Fontenay	CAEN	EVRECY	Bureau 1 - Salle Joseph Revel - bureau centralisateur	impasse des Celtes	0	0
623		Saint-Martin-de-Fontenay	CAEN	EVRECY	Bureau 1 - Salle Joseph Revel - bureau centralisateur	impasse des Druides	0	0
623		Saint-Martin-de-Fontenay	CAEN	EVRECY	Bureau 1 - Salle Joseph Revel - bureau centralisateur	impasse des Francs	0	0
623		Saint-Martin-de-Fontenay	CAEN	EVRECY	Bureau 1 - Salle Joseph Revel - bureau centralisateur	impasse des Romains	0	0
623		Saint-Martin-de-Fontenay	CAEN	EVRECY	Bureau 1 - Salle Joseph Revel - bureau centralisateur	impasse Gustave Courbet	0	0
623		Saint-Martin-de-Fontenay	CAEN	EVRECY	Bureau 1 - Salle Joseph Revel - bureau centralisateur	impasse Saint Eloi	0	0
623		Saint-Martin-de-Fontenay	CAEN	EVRECY	Bureau 1 - Salle Joseph Revel - bureau centralisateur	impasse Yvonne Guégan	0	0
623		Saint-Martin-de-Fontenay	CAEN	EVRECY	Bureau 1 - Salle Joseph Revel - bureau centralisateur	place Paul Auvray	0	0
623		Saint-Martin-de-Fontenay	CAEN	EVRECY	Bureau 1 - Salle Joseph Revel - bureau centralisateur	route Nationale	0	0
623		Saint-Martin-de-Fontenay	CAEN	EVRECY	Bureau 1 - Salle Joseph Revel - bureau centralisateur	rue Auguste Renoir	0	0
623		Saint-Martin-de-Fontenay	CAEN	EVRECY	Bureau 1 - Salle Joseph Revel - bureau centralisateur	rue Basse	0	0
623		Saint-Martin-de-Fontenay	CAEN	EVRECY	Bureau 1 - Salle Joseph Revel - bureau centralisateur	rue Berthe Morisot	0	0
623		Saint-Martin-de-Fontenay	CAEN	EVRECY	Bureau 1 - Salle Joseph Revel - bureau centralisateur	rue Claude Monet	0	0
623		Saint-Martin-de-Fontenay	CAEN	EVRECY	Bureau 1 - Salle Joseph Revel - bureau centralisateur	rue de la Coile	0	0
623		Saint-Martin-de-Fontenay	CAEN	EVRECY	Bureau 1 - Salle Joseph Revel - bureau centralisateur	rue de la Libération	0	0
623		Saint-Martin-de-Fontenay	CAEN	EVRECY	Bureau 1 - Salle Joseph Revel - bureau centralisateur	rue de la Mine	0	0
623		Saint-Martin-de-Fontenay	CAEN	EVRECY	Bureau 1 - Salle Joseph Revel - bureau centralisateur	rue de la Paix	0	0
623		Saint-Martin-de-Fontenay	CAEN	EVRECY	Bureau 1 - Salle Joseph Revel - bureau centralisateur	rue de l'Europe	0	0
623		Saint-Martin-de-Fontenay	CAEN	EVRECY	Bureau 1 - Salle Joseph Revel - bureau centralisateur	rue des Jardins	0	0
623		Saint-Martin-de-Fontenay	CAEN	EVRECY	Bureau 1 - Salle Joseph Revel - bureau centralisateur	rue des Mérovingiens	0	0
623		Saint-Martin-de-Fontenay	CAEN	EVRECY	Bureau 1 - Salle Joseph Revel - bureau centralisateur	rue des Mineurs	0	0
623		Saint-Martin-de-Fontenay	CAEN	EVRECY	Bureau 1 - Salle Joseph Revel - bureau centralisateur	rue du Canada	0	0
623		Saint-Martin-de-Fontenay	CAEN	EVRECY	Bureau 1 - Salle Joseph Revel - bureau centralisateur	rue du Clos de Beaune	0	0
623		Saint-Martin-de-Fontenay	CAEN	EVRECY	Bureau 1 - Salle Joseph Revel - bureau centralisateur	rue du Clos Saint Joseph	0	0
623		Saint-Martin-de-Fontenay	CAEN	EVRECY	Bureau 1 - Salle Joseph Revel - bureau centralisateur	rue du Coisel	0	0
623		Saint-Martin-de-Fontenay	CAEN	EVRECY	Bureau 1 - Salle Joseph Revel - bureau centralisateur	rue du Collège	0	0
623		Saint-Martin-de-Fontenay	CAEN	EVRECY	Bureau 1 - Salle Joseph Revel - bureau centralisateur	rue du Fossu	0	0
623		Saint-Martin-de-Fontenay	CAEN	EVRECY	Bureau 1 - Salle Joseph Revel - bureau centralisateur	rue du Puits Saint André	0	0
623		Saint-Martin-de-Fontenay	CAEN	EVRECY	Bureau 1 - Salle Joseph Revel - bureau centralisateur	rue du Régiment du Mont Royal	0	0
623		Saint-Martin-de-Fontenay	CAEN	EVRECY	Bureau 1 - Salle Joseph Revel - bureau centralisateur	rue du Révérend Père Jules	0	0
623		Saint-Martin-de-Fontenay	CAEN	EVRECY	Bureau 1 - Salle Joseph Revel - bureau centralisateur	rue Eugène Boudin	0	0
623		Saint-Martin-de-Fontenay	CAEN	EVRECY	Bureau 1 - Salle Joseph Revel - bureau centralisateur	rue Gérard Doré	0	0
623		Saint-Martin-de-Fontenay	CAEN	EVRECY	Bureau 1 - Salle Joseph Revel - bureau centralisateur	rue Guy de Maupassant	0	0
623		Saint-Martin-de-Fontenay	CAEN	EVRECY	Bureau 1 - Salle Joseph Revel - bureau centralisateur	rue Juno	0	0
623		Saint-Martin-de-Fontenay	CAEN	EVRECY	Bureau 1 - Salle Joseph Revel - bureau centralisateur	rue Pablo Picasso	0	0
623		Saint-Martin-de-Fontenay	CAEN	EVRECY	Bureau 1 - Salle Joseph Revel - bureau centralisateur	rue Paul Gaugain	0	0
623		Saint-Martin-de-Fontenay	CAEN	EVRECY	Bureau 1 - Salle Joseph Revel - bureau centralisateur	rue Sainte Barbe	0	0
623		Saint-Martin-de-Fontenay	CAEN	EVRECY	Bureau 1 - Salle Joseph Revel - bureau centralisateur	rue Vincent Van Gogh	0	0
623		Saint-Martin-de-Fontenay	CAEN	EVRECY	Bureau 1 - Salle Joseph Revel - bureau centralisateur	sente aux Moines	0	0
623		Saint-Martin-de-Fontenay	CAEN	EVRECY	**Bureau 2 - Mairie**	allée des Colombes	**0**	**1**
623		Saint-Martin-de-Fontenay	CAEN	EVRECY	Bureau 2 - Mairie	allée des Pinsons	0	0
623		Saint-Martin-de-Fontenay	CAEN	EVRECY	Bureau 2 - Mairie	allée du Grand Clos	0	0
623		Saint-Martin-de-Fontenay	CAEN	EVRECY	Bureau 2 - Mairie	ferme de Beauvoir	0	0
623		Saint-Martin-de-Fontenay	CAEN	EVRECY	Bureau 2 - Mairie	hameau de la Poudrière	0	0
623		Saint-Martin-de-Fontenay	CAEN	EVRECY	Bureau 2 - Mairie	hameau de Trotteval	0	0
623		Saint-Martin-de-Fontenay	CAEN	EVRECY	Bureau 2 - Mairie	hameau de Verrières	0	0
623		Saint-Martin-de-Fontenay	CAEN	EVRECY	Bureau 2 - Mairie	impasse Calgary	0	0
623		Saint-Martin-de-Fontenay	CAEN	EVRECY	Bureau 2 - Mairie	impasse de Sherbrooke	0	0
623		Saint-Martin-de-Fontenay	CAEN	EVRECY	Bureau 2 - Mairie	impasse Régina	0	0
623		Saint-Martin-de-Fontenay	CAEN	EVRECY	Bureau 2 - Mairie	place des Fontaines	0	0
623		Saint-Martin-de-Fontenay	CAEN	EVRECY	Bureau 2 - Mairie	place des Fontaines	0	0
623		Saint-Martin-de-Fontenay	CAEN	EVRECY	Bureau 2 - Mairie	place Maurice Ozenne	0	0
623		Saint-Martin-de-Fontenay	CAEN	EVRECY	Bureau 2 - Mairie	route d'Harcourt	0	0
623		Saint-Martin-de-Fontenay	CAEN	EVRECY	Bureau 2 - Mairie	route du Béton Vibré	0	0
623		Saint-Martin-de-Fontenay	CAEN	EVRECY	Bureau 2 - Mairie	rue de Biganos	0	0
623		Saint-Martin-de-Fontenay	CAEN	EVRECY	Bureau 2 - Mairie	rue de Facture	0	0

INSEE	INSEE (ancien)	COMMUNE	ARRT	CANTON	ADRESSE BV	ELECTEURS DOMICILIES	Nb BV commune	BV (vérif)
623		Saint-Martin-de-Fontenay	CAEN	EVRECY	Bureau 2 - Mairie	rue de la Nouvelle Ecosse	0	0
623		Saint-Martin-de-Fontenay	CAEN	EVRECY	Bureau 2 - Mairie	rue de l'Alberta	0	0
623		Saint-Martin-de-Fontenay	CAEN	EVRECY	Bureau 2 - Mairie	rue de Verrières	0	0
623		Saint-Martin-de-Fontenay	CAEN	EVRECY	Bureau 2 - Mairie	rue des Bouleaux	0	0
623		Saint-Martin-de-Fontenay	CAEN	EVRECY	Bureau 2 - Mairie	rue des Chasses	0	0
623		Saint-Martin-de-Fontenay	CAEN	EVRECY	Bureau 2 - Mairie	rue des Erables	0	0
623		Saint-Martin-de-Fontenay	CAEN	EVRECY	Bureau 2 - Mairie	rue des Fauvettes	0	0
623		Saint-Martin-de-Fontenay	CAEN	EVRECY	Bureau 2 - Mairie	rue des Mésanges	0	0
623		Saint-Martin-de-Fontenay	CAEN	EVRECY	Bureau 2 - Mairie	rue des Ormes	0	0
623		Saint-Martin-de-Fontenay	CAEN	EVRECY	Bureau 2 - Mairie	rue des Peupliers	0	0
623		Saint-Martin-de-Fontenay	CAEN	EVRECY	Bureau 2 - Mairie	rue des Pins	0	0
623		Saint-Martin-de-Fontenay	CAEN	EVRECY	Bureau 2 - Mairie	rue des Platanes	0	0
623		Saint-Martin-de-Fontenay	CAEN	EVRECY	Bureau 2 - Mairie	rue des Rouges Gorges	0	0
623		Saint-Martin-de-Fontenay	CAEN	EVRECY	Bureau 2 - Mairie	rue des Sorbiers	0	0
623		Saint-Martin-de-Fontenay	CAEN	EVRECY	Bureau 2 - Mairie	rue du Chatel	0	0
623		Saint-Martin-de-Fontenay	CAEN	EVRECY	Bureau 2 - Mairie	rue du Clauset	0	0
623		Saint-Martin-de-Fontenay	CAEN	EVRECY	Bureau 2 - Mairie	rue du Moulin	0	0
623		Saint-Martin-de-Fontenay	CAEN	EVRECY	Bureau 2 - Mairie	rue du Parc	0	0
623		Saint-Martin-de-Fontenay	CAEN	EVRECY	Bureau 2 - Mairie	rue du Québec	0	0
623		Saint-Martin-de-Fontenay	CAEN	EVRECY	Bureau 2 - Mairie	rue Louis Lefèvre	0	0
623		Saint-Martin-de-Fontenay	CAEN	EVRECY	Bureau 2 - Mairie	rue Maurice Lafon	0	0
623		Saint-Martin-de-Fontenay	CAEN	EVRECY	Bureau 2 - Mairie	rue Paul Allene	0	0
623		Saint-Martin-de-Fontenay	CAEN	EVRECY	Bureau 2 - Mairie	rue Paul mathieu	0	0
623		Saint-Martin-de-Fontenay	CAEN	EVRECY	Bureau 2 - Mairie	rue Pierre Lepreste	0	0
623		Saint-Martin-de-Fontenay	CAEN	EVRECY	Bureau 2 - Mairie	rue Virgile Challe	0	0
627		Saint-Martin-de-Mieux	CAEN	FALAISE	Mairie		1	1
635		Saint-Omer	CAEN	THURY HARCOURT	Mairie		1	1
637		Saint-Ouen-du-Mesnil-Oger	CAEN	TROARN	Mairie		1	1
640		Saint-Pair	CAEN	TROARN	Mairie		1	1
646		Saint-Pierre-Canivet	CAEN	FALAISE	Mairie		1	1
649		Saint-Pierre-du-Bû	CAEN	FALAISE	Mairie		1	1
651		Saint-Pierre-du-Jonquet	CAEN	TROARN	Mairie		1	1
656		Saint-Rémy-sur-Orne	CAEN	THURY HARCOURT	Salle des fêtes		1	1
659		Saint-Sylvain	CAEN	THURY HARCOURT	Mairie		1	1
666	666	Sannerville	CAEN	TROARN	Salle des fêtes de Sannerville	sur le territoire de la commune de Sannerville	1	1
669		Sassy	CAEN	FALAISE	Mairie - 2, rue de la Forge		1	1
674		Soignolles	CAEN	THURY HARCOURT	Mairie		1	1
675		Soliers	CAEN	EVRECY	**Bureau n°1 - Ecole primaire - 11 place de la Mairi e – bureau centralisateur**	allée St Vigor	**2**	**1**
675		Soliers	CAEN	EVRECY	Bureau n°1 - Ecole primaire - 11 place d e la Mairie – bureau centralisateur	impasse des Baronnies	0	0
675		Soliers	CAEN	EVRECY	Bureau n°1 - Ecole primaire - 11 place d e la Mairie – bureau centralisateur	impasse des Mélèzes	0	0
675		Soliers	CAEN	EVRECY	Bureau n°1 - Ecole primaire - 11 place d e la Mairie – bureau centralisateur	impasse du Noyer	0	0
675		Soliers	CAEN	EVRECY	Bureau n°1 - Ecole primaire - 11 place d e la Mairie – bureau centralisateur	impasse Saint Laurent	0	0
675		Soliers	CAEN	EVRECY	Bureau n°1 - Ecole primaire - 11 place d e la Mairie – bureau centralisateur	place des Erables	0	0
675		Soliers	CAEN	EVRECY	Bureau n°1 - Ecole primaire - 11 place d e la Mairie – bureau centralisateur	place du Régiment de la Chaudière	0	0
675		Soliers	CAEN	EVRECY	Bureau n°1 - Ecole primaire - 11 place d e la Mairie – bureau centralisateur	rue Augustin Riffault	0	0
675		Soliers	CAEN	EVRECY	Bureau n°1 - Ecole primaire - 11 place d e la Mairie – bureau centralisateur	rue de la Libération	0	0
675		Soliers	CAEN	EVRECY	Bureau n°1 - Ecole primaire - 11 place d e la Mairie – bureau centralisateur	rue de la Résistance	0	0
675		Soliers	CAEN	EVRECY	Bureau n°1 - Ecole primaire - 11 place d e la Mairie – bureau centralisateur	rue des Aubiers	0	0
675		Soliers	CAEN	EVRECY	Bureau n°1 - Ecole primaire - 11 place d e la Mairie – bureau centralisateur	rue des Aucrais	0	0
675		Soliers	CAEN	EVRECY	Bureau n°1 - Ecole primaire - 11 place d e la Mairie – bureau centralisateur	rue des Bouleaux	0	0
675		Soliers	CAEN	EVRECY	Bureau n°1 - Ecole primaire - 11 place d e la Mairie – bureau centralisateur	rue des Canadiens	0	0
675		Soliers	CAEN	EVRECY	Bureau n°1 - Ecole primaire - 11 place d e la Mairie – bureau centralisateur	rue des Phalènes - le Clos des Phalènes	0	0
675		Soliers	CAEN	EVRECY	Bureau n°1 - Ecole primaire - 11 place d e la Mairie – bureau centralisateur	rue des Sorbiers	0	0
675		Soliers	CAEN	EVRECY	Bureau n°1 - Ecole primaire - 11 place d e la Mairie – bureau centralisateur	rue du 9 juillet	0	0
675		Soliers	CAEN	EVRECY	Bureau n°1 - Ecole primaire - 11 place d e la Mairie – bureau centralisateur	rue du Clos Bréville	0	0
675		Soliers	CAEN	EVRECY	Bureau n°1 - Ecole primaire - 11 place d e la Mairie – bureau centralisateur	rue du Québec	0	0
675		Soliers	CAEN	EVRECY	Bureau n°1 - Ecole primaire - 11 place d e la Mairie – bureau centralisateur	rue du Tageret	0	0
675		Soliers	CAEN	EVRECY	Bureau n°1 - Ecole primaire - 11 place d e la Mairie – bureau centralisateur	rue Jacques Guéroult	0	0
675		Soliers	CAEN	EVRECY	Bureau n°1 - Ecole primaire - 11 place d e la Mairie – bureau centralisateur	rue Pierre de Coubertin	0	0
675		Soliers	CAEN	EVRECY	Bureau n°1 - Ecole primaire - 11 place d e la Mairie – bureau centralisateur	rue Pierre Mendès France	0	0
675		Soliers	CAEN	EVRECY	Bureau n°1 - Ecole primaire - 11 place d e la Mairie – bureau centralisateur	rue Savigné l'Evêque	0	0
675		Soliers	CAEN	EVRECY	**Bureau n°2 - Club des anciens - 6 rue des Ecoles**	allée du Bois	**0**	**1**
675		Soliers	CAEN	EVRECY	Bureau n°2 - Club des anciens - 6 rue de s Ecoles	chemin du Mesnil	0	0
675		Soliers	CAEN	EVRECY	Bureau n°2 - Club des anciens - 6 rue de s Ecoles	impasse de l'Angélus	0	0
675		Soliers	CAEN	EVRECY	Bureau n°2 - Club des anciens - 6 rue de s Ecoles	impasse des Colchiques	0	0
675		Soliers	CAEN	EVRECY	Bureau n°2 - Club des anciens - 6 rue de s Ecoles	impasse des Faneuses	0	0
675		Soliers	CAEN	EVRECY	Bureau n°2 - Club des anciens - 6 rue de s Ecoles	impasse des Moissons	0	0
675		Soliers	CAEN	EVRECY	Bureau n°2 - Club des anciens - 6 rue de s Ecoles	impasse du Laboureur	0	0
675		Soliers	CAEN	EVRECY	Bureau n°2 - Club des anciens - 6 rue de s Ecoles	impasse du Maréchal Ferrant	0	0
675		Soliers	CAEN	EVRECY	Bureau n°2 - Club des anciens - 6 rue de s Ecoles	le Clos des Charrons	0	0
675		Soliers	CAEN	EVRECY	Bureau n°2 - Club des anciens - 6 rue de s Ecoles	place de la Mairie	0	0

INSEE	INSEE (ancien)	COMMUNE	ARRT	CANTON	ADRESSE BV	ELECTEURS DOMICILIES	Nb BV commune	BV (vérif)
675		Soliers	CAEN	EVRECY	Bureau n°2 - Club des anciens - 6 rue de s Ecoles	place du Cardinal Rouchet	0	0
675		Soliers	CAEN	EVRECY	Bureau n°2 - Club des anciens - 6 rue de s Ecoles	rue Bertin	0	0
675		Soliers	CAEN	EVRECY	Bureau n°2 - Club des anciens - 6 rue de s Ecoles	rue de Caen	0	0
675		Soliers	CAEN	EVRECY	Bureau n°2 - Club des anciens - 6 rue de s Ecoles	rue de Colombelles	0	0
675		Soliers	CAEN	EVRECY	Bureau n°2 - Club des anciens - 6 rue de s Ecoles	rue de Four	0	0
675		Soliers	CAEN	EVRECY	Bureau n°2 - Club des anciens - 6 rue de s Ecoles	rue de la Chapelle	0	0
675		Soliers	CAEN	EVRECY	Bureau n°2 - Club des anciens - 6 rue de s Ecoles	rue de la Clé des Champs	0	0
675		Soliers	CAEN	EVRECY	Bureau n°2 - Club des anciens - 6 rue de s Ecoles	rue de la Linière	0	0
675		Soliers	CAEN	EVRECY	Bureau n°2 - Club des anciens - 6 rue de s Ecoles	rue des Charons	0	0
675		Soliers	CAEN	EVRECY	Bureau n°2 - Club des anciens - 6 rue de s Ecoles	rue des Dentellières	0	0
675		Soliers	CAEN	EVRECY	Bureau n°2 - Club des anciens - 6 rue de s Ecoles	rue des Ecoles	0	0
675		Soliers	CAEN	EVRECY	Bureau n°2 - Club des anciens - 6 rue de s Ecoles	rue des Jardins	0	0
675		Soliers	CAEN	EVRECY	Bureau n°2 - Club des anciens - 6 rue de s Ecoles	rue des Quatre Saisons	0	0
675		Soliers	CAEN	EVRECY	Bureau n°2 - Club des anciens - 6 rue de s Ecoles	rue des Tilleuls	0	0
675		Soliers	CAEN	EVRECY	Bureau n°2 - Club des anciens - 6 rue de s Ecoles	rue d'Ipplepen	0	0
675		Soliers	CAEN	EVRECY	Bureau n°2 - Club des anciens - 6 rue de s Ecoles	rue du Bout d'Ailes	0	0
675		Soliers	CAEN	EVRECY	Bureau n°2 - Club des anciens - 6 rue de s Ecoles	rue du Clos Neuf	0	0
675		Soliers	CAEN	EVRECY	Bureau n°2 - Club des anciens - 6 rue de s Ecoles	rue du Parc	0	0
675		Soliers	CAEN	EVRECY	Bureau n°2 - Club des anciens - 6 rue de s Ecoles	rue du Poirier	0	0
675		Soliers	CAEN	EVRECY	Bureau n°2 - Club des anciens - 6 rue de s Ecoles	rue du Stade	0	0
675		Soliers	CAEN	EVRECY	Bureau n°2 - Club des anciens - 6 rue de s Ecoles	rue Marcel Dassault	0	0
675		Soliers	CAEN	EVRECY	Bureau n°2 - Club des anciens - 6 rue de s Ecoles	rue Roger Couderc	0	0
677		Soulangy	CAEN	FALAISE	Mairie - 2, route de Caen		1	1
678		Soumont-Saint-Quentin	CAEN	FALAISE	Mairie		1	1
685		Thaon	CAEN	BRETTEVILLE L'ORGUEUILLEUSE	Mairie		1	1
98		Thue et Mue	CAEN	BRETTEVILLE L'ORGUEUILLEUSE	**Bureau 1 - Salle "Le Studio", place des Canadiens, BRETTEVILLE-L'ORGUEILLEUSE - bureau centralisateur - bureau centralisateur du canton**	chemin aux Grives	**7**	**1**
98		Thue et Mue	CAEN	BRETTEVILLE L'ORGUEUILLEUSE	Bureau 1 - Salle "Le Studio", place des Canadiens, BRETTEVILLE-L'ORGUEILLEUSE - bureau centralisateur - bureau centralisateur du canton	chemin de Putôt	0	0
98		Thue et Mue	CAEN	BRETTEVILLE L'ORGUEUILLEUSE	Bureau 1 - Salle "Le Studio", place des Canadiens, BRETTEVILLE-L'ORGUEILLEUSE - bureau centralisateur - bureau centralisateur du canton	clos des Pommiers	0	0
98		Thue et Mue	CAEN	BRETTEVILLE L'ORGUEUILLEUSE	Bureau 1 - Salle "Le Studio", place des Canadiens, BRETTEVILLE-L'ORGUEILLEUSE - bureau centralisateur - bureau centralisateur du canton	clos Dominé	0	0
98		Thue et Mue	CAEN	BRETTEVILLE L'ORGUEUILLEUSE	Bureau 1 - Salle "Le Studio", place des Canadiens, BRETTEVILLE-L'ORGUEILLEUSE - bureau centralisateur - bureau centralisateur du canton	cour d'Enfer	0	0
98		Thue et Mue	CAEN	BRETTEVILLE L'ORGUEUILLEUSE	Bureau 1 - Salle "Le Studio", place des Canadiens, BRETTEVILLE-L'ORGUEILLEUSE - bureau centralisateur - bureau centralisateur du canton	impasse des Bouvreuils	0	0
98		Thue et Mue	CAEN	BRETTEVILLE L'ORGUEUILLEUSE	Bureau 1 - Salle "Le Studio", place des Canadiens, BRETTEVILLE-L'ORGUEILLEUSE - bureau centralisateur - bureau centralisateur du canton	impasse des Mésanges	0	0
98		Thue et Mue	CAEN	BRETTEVILLE L'ORGUEUILLEUSE	Bureau 1 - Salle "Le Studio", place des Canadiens, BRETTEVILLE-L'ORGUEILLEUSE - bureau centralisateur - bureau centralisateur du canton	impasse des Potagers	0	0
98		Thue et Mue	CAEN	BRETTEVILLE L'ORGUEUILLEUSE	Bureau 1 - Salle "Le Studio", place des Canadiens, BRETTEVILLE-L'ORGUEILLEUSE - bureau centralisateur - bureau centralisateur du canton	place des Canadiens	0	0
98		Thue et Mue	CAEN	BRETTEVILLE L'ORGUEUILLEUSE	Bureau 1 - Salle "Le Studio", place des Canadiens, BRETTEVILLE-L'ORGUEILLEUSE - bureau centralisateur - bureau centralisateur du canton	rue de Bayeux	0	0
98		Thue et Mue	CAEN	BRETTEVILLE L'ORGUEUILLEUSE	Bureau 1 - Salle "Le Studio", place des Canadiens, BRETTEVILLE-L'ORGUEILLEUSE - bureau centralisateur - bureau centralisateur du canton	rue de Caen (du n°0 au n°63)	0	0
98		Thue et Mue	CAEN	BRETTEVILLE L'ORGUEUILLEUSE	Bureau 1 - Salle "Le Studio", place des Canadiens, BRETTEVILLE-L'ORGUEILLEUSE - bureau centralisateur - bureau centralisateur du canton	rue de Cardonville	0	0
98		Thue et Mue	CAEN	BRETTEVILLE L'ORGUEUILLEUSE	Bureau 1 - Salle "Le Studio", place des Canadiens, BRETTEVILLE-L'ORGUEILLEUSE - bureau centralisateur - bureau centralisateur du canton	rue de la Bergerie	0	0
98		Thue et Mue	CAEN	BRETTEVILLE L'ORGUEUILLEUSE	Bureau 1 - Salle "Le Studio", place des Canadiens, BRETTEVILLE-L'ORGUEILLEUSE - bureau centralisateur - bureau centralisateur du canton	rue de la Gare	0	0
98		Thue et Mue	CAEN	BRETTEVILLE L'ORGUEUILLEUSE	Bureau 1 - Salle "Le Studio", place des Canadiens, BRETTEVILLE-L'ORGUEILLEUSE - bureau centralisateur - bureau centralisateur du canton	rue de la Perelle	0	0
98		Thue et Mue	CAEN	BRETTEVILLE L'ORGUEUILLEUSE	Bureau 1 - Salle "Le Studio", place des Canadiens, BRETTEVILLE-L'ORGUEILLEUSE - bureau centralisateur - bureau centralisateur du canton	rue de Putot	0	0
98		Thue et Mue	CAEN	BRETTEVILLE L'ORGUEUILLEUSE	Bureau 1 - Salle "Le Studio", place des Canadiens, BRETTEVILLE-L'ORGUEILLEUSE - bureau centralisateur - bureau centralisateur du canton	rue de Reviers	0	0
98		Thue et Mue	CAEN	BRETTEVILLE L'ORGUEUILLEUSE	Bureau 1 - Salle "Le Studio", place des Canadiens, BRETTEVILLE-L'ORGUEILLEUSE - bureau centralisateur - bureau centralisateur du canton	rue de Secqueville	0	0
98		Thue et Mue	CAEN	BRETTEVILLE L'ORGUEUILLEUSE	Bureau 1 - Salle "Le Studio", place des Canadiens, BRETTEVILLE-L'ORGUEILLEUSE - bureau centralisateur - bureau centralisateur du canton	rue des Catalans	0	0
98		Thue et Mue	CAEN	BRETTEVILLE L'ORGUEUILLEUSE	Bureau 1 - Salle "Le Studio", place des Canadiens, BRETTEVILLE-L'ORGUEILLEUSE - bureau centralisateur - bureau centralisateur du canton	rue des Cerisiers	0	0
98		Thue et Mue	CAEN	BRETTEVILLE L'ORGUEUILLEUSE	Bureau 1 - Salle "Le Studio", place des Canadiens, BRETTEVILLE-L'ORGUEILLEUSE - bureau centralisateur - bureau centralisateur du canton	rue des Chévrefeuilles	0	0
98		Thue et Mue	CAEN	BRETTEVILLE L'ORGUEUILLEUSE	Bureau 1 - Salle "Le Studio", place des Canadiens, BRETTEVILLE-L'ORGUEILLEUSE - bureau centralisateur - bureau centralisateur du canton	rue des Hirondelles	0	0
98		Thue et Mue	CAEN	BRETTEVILLE L'ORGUEUILLEUSE	Bureau 1 - Salle "Le Studio", place des Canadiens, BRETTEVILLE-L'ORGUEILLEUSE - bureau centralisateur - bureau centralisateur du canton	rue des Jardins	0	0
98		Thue et Mue	CAEN	BRETTEVILLE L'ORGUEUILLEUSE	Bureau 1 - Salle "Le Studio", place des Canadiens, BRETTEVILLE-L'ORGUEILLEUSE - bureau centralisateur - bureau centralisateur du canton	rue des Jonquilles	0	0
98		Thue et Mue	CAEN	BRETTEVILLE L'ORGUEUILLEUSE	Bureau 1 - Salle "Le Studio", place des Canadiens, BRETTEVILLE-L'ORGUEILLEUSE - bureau centralisateur - bureau centralisateur du canton	rue des Lilas	0	0
98		Thue et Mue	CAEN	BRETTEVILLE L'ORGUEUILLEUSE	Bureau 1 - Salle "Le Studio", place des Canadiens, BRETTEVILLE-L'ORGUEILLEUSE - bureau centralisateur - bureau centralisateur du canton	rue des Marguerites	0	0

INSEE	INSEE (ancien)	COMMUNE	ARRT	CANTON	ADRESSE BV	ELECTEURS DOMICILIES	Nb BV commune	BV (vérif)
98		Thue et Mue	CAEN	BRETTEVILLE L'ORGUEUILLEUSE	Bureau 1 - Salle "Le Studio", place des Canadiens, BRETTEVILLE-L'ORGUEILLEUSE - bureau centralisateur - bureau centralisateur du canton	rue des Marronniers	0	0
98		Thue et Mue	CAEN	BRETTEVILLE L'ORGUEUILLEUSE	Bureau 1 - Salle "Le Studio", place des Canadiens, BRETTEVILLE-L'ORGUEILLEUSE - bureau centralisateur - bureau centralisateur du canton	rue des Prés	0	0
98		Thue et Mue	CAEN	BRETTEVILLE L'ORGUEUILLEUSE	Bureau 1 - Salle "Le Studio", place des Canadiens, BRETTEVILLE-L'ORGUEILLEUSE - bureau centralisateur - bureau centralisateur du canton	rue des Rossignols	0	0
98		Thue et Mue	CAEN	BRETTEVILLE L'ORGUEUILLEUSE	Bureau 1 - Salle "Le Studio", place des Canadiens, BRETTEVILLE-L'ORGUEILLEUSE - bureau centralisateur - bureau centralisateur du canton	rue des Tilleuls	0	0
98		Thue et Mue	CAEN	BRETTEVILLE L'ORGUEUILLEUSE	Bureau 1 - Salle "Le Studio", place des Canadiens, BRETTEVILLE-L'ORGUEILLEUSE - bureau centralisateur - bureau centralisateur du canton	rue des Verdiers	0	0
98		Thue et Mue	CAEN	BRETTEVILLE L'ORGUEUILLEUSE	Bureau 1 - Salle "Le Studio", place des Canadiens, BRETTEVILLE-L'ORGUEILLEUSE - bureau centralisateur - bureau centralisateur du canton	rue du 11 novembre	0	0
98		Thue et Mue	CAEN	BRETTEVILLE L'ORGUEUILLEUSE	Bureau 1 - Salle "Le Studio", place des Canadiens, BRETTEVILLE-L'ORGUEILLEUSE - bureau centralisateur - bureau centralisateur du canton	rue du 8 Juin 1944	0	0
98		Thue et Mue	CAEN	BRETTEVILLE L'ORGUEUILLEUSE	Bureau 1 - Salle "Le Studio", place des Canadiens, BRETTEVILLE-L'ORGUEILLEUSE - bureau centralisateur - bureau centralisateur du canton	rue du Bessin	0	0
98		Thue et Mue	CAEN	BRETTEVILLE L'ORGUEUILLEUSE	Bureau 1 - Salle "Le Studio", place des Canadiens, BRETTEVILLE-L'ORGUEILLEUSE - bureau centralisateur - bureau centralisateur du canton	rue du Champ de Foire	0	0
98		Thue et Mue	CAEN	BRETTEVILLE L'ORGUEUILLEUSE	Bureau 1 - Salle "Le Studio", place des Canadiens, BRETTEVILLE-L'ORGUEILLEUSE - bureau centralisateur - bureau centralisateur du canton	rue du Clos Dominé	0	0
98		Thue et Mue	CAEN	BRETTEVILLE L'ORGUEUILLEUSE	Bureau 1 - Salle "Le Studio", place des Canadiens, BRETTEVILLE-L'ORGUEILLEUSE - bureau centralisateur - bureau centralisateur du canton	rue du Val d'Ore	0	0
98		Thue et Mue	CAEN	BRETTEVILLE L'ORGUEUILLEUSE	**Bureau 2 - Salle "Le Studio", place des Canadiens, BRETTEVILLE-L'ORGUEILLEUSE**	avenue Jacques Prévert	**0**	**1**
98		Thue et Mue	CAEN	BRETTEVILLE L'ORGUEUILLEUSE	Bureau 2 - Salle "Le Studio", place des Canadiens, BRETTEVILLE-L'ORGUEILLEUSE	cour d'Angleterre	0	0
98		Thue et Mue	CAEN	BRETTEVILLE L'ORGUEUILLEUSE	Bureau 2 - Salle "Le Studio", place des Canadiens, BRETTEVILLE-L'ORGUEILLEUSE	impasse Alphonse Allais	0	0
98		Thue et Mue	CAEN	BRETTEVILLE L'ORGUEUILLEUSE	Bureau 2 - Salle "Le Studio", place des Canadiens, BRETTEVILLE-L'ORGUEILLEUSE	impasse César Franck	0	0
98		Thue et Mue	CAEN	BRETTEVILLE L'ORGUEUILLEUSE	Bureau 2 - Salle "Le Studio", place des Canadiens, BRETTEVILLE-L'ORGUEILLEUSE	impasse des Primevères	0	0
98		Thue et Mue	CAEN	BRETTEVILLE L'ORGUEUILLEUSE	Bureau 2 - Salle "Le Studio", place des Canadiens, BRETTEVILLE-L'ORGUEILLEUSE	impasse du Chironne	0	0
98		Thue et Mue	CAEN	BRETTEVILLE L'ORGUEUILLEUSE	Bureau 2 - Salle "Le Studio", place des Canadiens, BRETTEVILLE-L'ORGUEILLEUSE	impasse Gabriel Fauré	0	0
98		Thue et Mue	CAEN	BRETTEVILLE L'ORGUEUILLEUSE	Bureau 2 - Salle "Le Studio", place des Canadiens, BRETTEVILLE-L'ORGUEILLEUSE	impasse Georges Bizet	0	0
98		Thue et Mue	CAEN	BRETTEVILLE L'ORGUEUILLEUSE	Bureau 2 - Salle "Le Studio", place des Canadiens, BRETTEVILLE-L'ORGUEILLEUSE	impasse Raymond Queneau	0	0
98		Thue et Mue	CAEN	BRETTEVILLE L'ORGUEUILLEUSE	Bureau 2 - Salle "Le Studio", place des Canadiens, BRETTEVILLE-L'ORGUEILLEUSE	rue Alain	0	0
98		Thue et Mue	CAEN	BRETTEVILLE L'ORGUEUILLEUSE	Bureau 2 - Salle "Le Studio", place des Canadiens, BRETTEVILLE-L'ORGUEILLEUSE	rue André Maurois	0	0
98		Thue et Mue	CAEN	BRETTEVILLE L'ORGUEUILLEUSE	Bureau 2 - Salle "Le Studio", place des Canadiens, BRETTEVILLE-L'ORGUEILLEUSE	rue Beethoven	0	0
98		Thue et Mue	CAEN	BRETTEVILLE L'ORGUEUILLEUSE	Bureau 2 - Salle "Le Studio", place des Canadiens, BRETTEVILLE-L'ORGUEILLEUSE	rue Claude Monet	0	0
98		Thue et Mue	CAEN	BRETTEVILLE L'ORGUEUILLEUSE	Bureau 2 - Salle "Le Studio", place des Canadiens, BRETTEVILLE-L'ORGUEILLEUSE	rue d'Angleterre	0	0
98		Thue et Mue	CAEN	BRETTEVILLE L'ORGUEUILLEUSE	Bureau 2 - Salle "Le Studio", place des Canadiens, BRETTEVILLE-L'ORGUEILLEUSE	rue de Caen (du n°64 au n°95)	0	0
98		Thue et Mue	CAEN	BRETTEVILLE L'ORGUEUILLEUSE	Bureau 2 - Salle "Le Studio", place des Canadiens, BRETTEVILLE-L'ORGUEILLEUSE	rue de la Délivrande	0	0
98		Thue et Mue	CAEN	BRETTEVILLE L'ORGUEUILLEUSE	Bureau 2 - Salle "Le Studio", place des Canadiens, BRETTEVILLE-L'ORGUEILLEUSE	rue de la Distillerie	0	0
98		Thue et Mue	CAEN	BRETTEVILLE L'ORGUEUILLEUSE	Bureau 2 - Salle "Le Studio", place des Canadiens, BRETTEVILLE-L'ORGUEILLEUSE	rue de la Mare aux Clercs	0	0
98		Thue et Mue	CAEN	BRETTEVILLE L'ORGUEUILLEUSE	Bureau 2 - Salle "Le Studio", place des Canadiens, BRETTEVILLE-L'ORGUEILLEUSE	rue de la Prairie	0	0
98		Thue et Mue	CAEN	BRETTEVILLE L'ORGUEUILLEUSE	Bureau 2 - Salle "Le Studio", place des Canadiens, BRETTEVILLE-L'ORGUEILLEUSE	rue de Tocqueville	0	0
98		Thue et Mue	CAEN	BRETTEVILLE L'ORGUEUILLEUSE	Bureau 2 - Salle "Le Studio", place des Canadiens, BRETTEVILLE-L'ORGUEILLEUSE	rue de Valence	0	0
98		Thue et Mue	CAEN	BRETTEVILLE L'ORGUEUILLEUSE	Bureau 2 - Salle "Le Studio", place des Canadiens, BRETTEVILLE-L'ORGUEILLEUSE	rue des Boutons d'or	0	0
98		Thue et Mue	CAEN	BRETTEVILLE L'ORGUEUILLEUSE	Bureau 2 - Salle "Le Studio", place des Canadiens, BRETTEVILLE-L'ORGUEILLEUSE	rue des Coquelicots	0	0
98		Thue et Mue	CAEN	BRETTEVILLE L'ORGUEUILLEUSE	Bureau 2 - Salle "Le Studio", place des Canadiens, BRETTEVILLE-L'ORGUEILLEUSE	rue Erik Satie	0	0
98		Thue et Mue	CAEN	BRETTEVILLE L'ORGUEUILLEUSE	Bureau 2 - Salle "Le Studio", place des Canadiens, BRETTEVILLE-L'ORGUEILLEUSE	rue François de Malherbe	0	0
98		Thue et Mue	CAEN	BRETTEVILLE L'ORGUEUILLEUSE	Bureau 2 - Salle "Le Studio", place des Canadiens, BRETTEVILLE-L'ORGUEILLEUSE	rue Franz Liszt	0	0
98		Thue et Mue	CAEN	BRETTEVILLE L'ORGUEUILLEUSE	Bureau 2 - Salle "Le Studio", place des Canadiens, BRETTEVILLE-L'ORGUEILLEUSE	rue Frédéric Chopin	0	0
98		Thue et Mue	CAEN	BRETTEVILLE L'ORGUEUILLEUSE	Bureau 2 - Salle "Le Studio", place des Canadiens, BRETTEVILLE-L'ORGUEILLEUSE	rue Gustave Flaubert	0	0
98		Thue et Mue	CAEN	BRETTEVILLE L'ORGUEUILLEUSE	Bureau 2 - Salle "Le Studio", place des Canadiens, BRETTEVILLE-L'ORGUEILLEUSE	rue Guy de Maupassant	0	0
98		Thue et Mue	CAEN	BRETTEVILLE L'ORGUEUILLEUSE	Bureau 2 - Salle "Le Studio", place des Canadiens, BRETTEVILLE-L'ORGUEILLEUSE	rue Hector Berlioz	0	0
98		Thue et Mue	CAEN	BRETTEVILLE L'ORGUEUILLEUSE	Bureau 2 - Salle "Le Studio", place des Canadiens, BRETTEVILLE-L'ORGUEILLEUSE	rue Jean de la Varende	0	0
98		Thue et Mue	CAEN	BRETTEVILLE L'ORGUEUILLEUSE	Bureau 2 - Salle "Le Studio", place des Canadiens, BRETTEVILLE-L'ORGUEILLEUSE	rue Jean Sébastien Bach	0	0
98		Thue et Mue	CAEN	BRETTEVILLE L'ORGUEUILLEUSE	Bureau 2 - Salle "Le Studio", place des Canadiens, BRETTEVILLE-L'ORGUEILLEUSE	rue Pierre Corneille	0	0
98		Thue et Mue	CAEN	BRETTEVILLE L'ORGUEUILLEUSE	Bureau 2 - Salle "Le Studio", place des Canadiens, BRETTEVILLE-L'ORGUEILLEUSE	square Franz Lehar	0	0
98		Thue et Mue	CAEN	BRETTEVILLE L'ORGUEUILLEUSE	Bureau 2 - Salle "Le Studio", place des Canadiens, BRETTEVILLE-L'ORGUEILLEUSE	square Strauss	0	0
98	109	Thue et Mue	CAEN	BRETTEVILLE L'ORGUEUILLEUSE	**Bureau 3 - Mairie annexe de BROUAY, 2, rue d'Audrieu**	sur le territoire de l'ancienne commune de Brouay	**0**	**1**
98	157	Thue et Mue	CAEN	BRETTEVILLE L'ORGUEUILLEUSE	**Bureau 4 - Mairie annexe de CHEUX, 4, rue des Dentellières**	sur le territoire de l'ancienne commune de Cheux	**0**	**1**
98	423	Thue et Mue	CAEN	BRETTEVILLE L'ORGUEUILLEUSE	**Bureau 5 - Mairie annexe de LE MESNIL-PATRY, rue du 11 juin 1944**	sur le territoire de l'ancienne commune de le Mesnil-Patry	**0**	**1**
98	525	Thue et Mue	CAEN	BRETTEVILLE L'ORGUEUILLEUSE	**Bureau 6 - mairie annexe de PUTOT-EN-BESSIN, rue du 7 juin**	sur le territoire de l'ancienne commune de Putot-en-Bessin	**0**	**1**
98	568	Thue et Mue	CAEN	BRETTEVILLE L'ORGUEUILLEUSE	**Bureau 7 - Mairie annexe de SAINTE-CROIX-GRAND-TONNE, rue de l'Eglise**	sur le territoire de l'ancienne commune de Sainte-Croix-Grand-Tonne	**0**	**1**
707		Tourville-sur-Odon	CAEN	CAEN I	Mairie		1	1
710		Tréprel	CAEN	FALAISE	Mairie		1	1
712	712	Troarn	CAEN	TROARN	**Bureau 1 - salle des fêtes - bureau centralisateur - bureau centralisateur du canton**	avenue Chudleigh	**3**	**1**
712	712	Troarn	CAEN	TROARN	Bureau 1 - salle des fêtes - bureau centralisateur - bureau centralisateur du canton	avenue Maréchal Koenig	0	0
712	712	Troarn	CAEN	TROARN	Bureau 1 - salle des fêtes - bureau centralisateur - bureau centralisateur du canton	impasse Abbé Durand	0	0
712	712	Troarn	CAEN	TROARN	Bureau 1 - salle des fêtes - bureau centralisateur - bureau centralisateur du canton	impasse des Colverts	0	0
712	712	Troarn	CAEN	TROARN	Bureau 1 - salle des fêtes - bureau centralisateur - bureau centralisateur du canton	impasse des Eglantiers	0	0
712	712	Troarn	CAEN	TROARN	Bureau 1 - salle des fêtes - bureau centralisateur - bureau centralisateur du canton	impasse des Quatre Vents	0	0
712	712	Troarn	CAEN	TROARN	Bureau 1 - salle des fêtes - bureau centralisateur - bureau centralisateur du canton	impasse des Sarcelles	0	0
712	712	Troarn	CAEN	TROARN	Bureau 1 - salle des fêtes - bureau centralisateur - bureau centralisateur du canton	impasse des Sources	0	0
712	712	Troarn	CAEN	TROARN	Bureau 1 - salle des fêtes - bureau centralisateur - bureau centralisateur du canton	impasse du Hérisson	0	0
712	712	Troarn	CAEN	TROARN	Bureau 1 - salle des fêtes - bureau centralisateur - bureau centralisateur du canton	impasse RN Sauvage	0	0

INSEE	INSEE (ancien)	COMMUNE	ARRT	CANTON	ADRESSE BV	ELECTEURS DOMICILIES	Nb BV commune	BV (vérif)
712	712	Troarn	CAEN	TROARN	Bureau 1 - salle des fêtes - bureau centralisateur - bureau centralisateur du canton	place Paul Quellec	0	0
712	712	Troarn	CAEN	TROARN	Bureau 1 - salle des fêtes - bureau centralisateur - bureau centralisateur du canton	route de Rouen côté impair	0	0
712	712	Troarn	CAEN	TROARN	Bureau 1 - salle des fêtes - bureau centralisateur - bureau centralisateur du canton	rue Chanoine J-M Levasseur	0	0
712	712	Troarn	CAEN	TROARN	Bureau 1 - salle des fêtes - bureau centralisateur - bureau centralisateur du canton	rue de Janville	0	0
712	712	Troarn	CAEN	TROARN	Bureau 1 - salle des fêtes - bureau centralisateur - bureau centralisateur du canton	rue de la Marjolaine	0	0
712	712	Troarn	CAEN	TROARN	Bureau 1 - salle des fêtes - bureau centralisateur - bureau centralisateur du canton	rue de l'Abbaye	0	0
712	712	Troarn	CAEN	TROARN	Bureau 1 - salle des fêtes - bureau centralisateur - bureau centralisateur du canton	rue de l'Abbé de Véri	0	0
712	712	Troarn	CAEN	TROARN	Bureau 1 - salle des fêtes - bureau centralisateur - bureau centralisateur du canton	rue de l'Avenir	0	0
712	712	Troarn	CAEN	TROARN	Bureau 1 - salle des fêtes - bureau centralisateur - bureau centralisateur du canton	rue de Rouen côté impair	0	0
712	712	Troarn	CAEN	TROARN	Bureau 1 - salle des fêtes - bureau centralisateur - bureau centralisateur du canton	rue des AFN	0	0
712	712	Troarn	CAEN	TROARN	Bureau 1 - salle des fêtes - bureau centralisateur - bureau centralisateur du canton	rue des Bénédictins	0	0
712	712	Troarn	CAEN	TROARN	Bureau 1 - salle des fêtes - bureau centralisateur - bureau centralisateur du canton	rue des Chanterelles	0	0
712	712	Troarn	CAEN	TROARN	Bureau 1 - salle des fêtes - bureau centralisateur - bureau centralisateur du canton	rue des Equipes d'urgences	0	0
712	712	Troarn	CAEN	TROARN	Bureau 1 - salle des fêtes - bureau centralisateur - bureau centralisateur du canton	rue des Genevriers	0	0
712	712	Troarn	CAEN	TROARN	Bureau 1 - salle des fêtes - bureau centralisateur - bureau centralisateur du canton	rue des Jardins de l'Abbaye	0	0
712	712	Troarn	CAEN	TROARN	Bureau 1 - salle des fêtes - bureau centralisateur - bureau centralisateur du canton	rue des Millepertuis	0	0
712	712	Troarn	CAEN	TROARN	Bureau 1 - salle des fêtes - bureau centralisateur - bureau centralisateur du canton	rue des Plains Champs	0	0
712	712	Troarn	CAEN	TROARN	Bureau 1 - salle des fêtes - bureau centralisateur - bureau centralisateur du canton	rue du Point du Jour	0	0
712	712	Troarn	CAEN	TROARN	Bureau 1 - salle des fêtes - bureau centralisateur - bureau centralisateur du canton	rue Pasteur	0	0
712	712	Troarn	CAEN	TROARN	**Bureau 2 - Espace sportif et culturel**	avenue de l'Europe	**0**	**1**
712	712	Troarn	CAEN	TROARN	Bureau 2 - Espace sportif et culturel	chemin Bruyère St Léonard	0	0
712	712	Troarn	CAEN	TROARN	Bureau 2 - Espace sportif et culturel	chemin du Pont Bol	0	0
712	712	Troarn	CAEN	TROARN	Bureau 2 - Espace sportif et culturel	impasse de la Haie d'Epine	0	0
712	712	Troarn	CAEN	TROARN	Bureau 2 - Espace sportif et culturel	impasse de la Mare	0	0
712	712	Troarn	CAEN	TROARN	Bureau 2 - Espace sportif et culturel	impasse des Frènes	0	0
712	712	Troarn	CAEN	TROARN	Bureau 2 - Espace sportif et culturel	impasse des Noisetiers	0	0
712	712	Troarn	CAEN	TROARN	Bureau 2 - Espace sportif et culturel	impasse des Pommiers	0	0
712	712	Troarn	CAEN	TROARN	Bureau 2 - Espace sportif et culturel	impasse des Roses	0	0
712	712	Troarn	CAEN	TROARN	Bureau 2 - Espace sportif et culturel	place de la Croix de Pierre	0	0
712	712	Troarn	CAEN	TROARN	Bureau 2 - Espace sportif et culturel	route d' Emiéville	0	0
712	712	Troarn	CAEN	TROARN	Bureau 2 - Espace sportif et culturel	rue Ancienne Gare	0	0
712	712	Troarn	CAEN	TROARN	Bureau 2 - Espace sportif et culturel	rue d'Argences	0	0
712	712	Troarn	CAEN	TROARN	Bureau 2 - Espace sportif et culturel	rue de l'Etang	0	0
712	712	Troarn	CAEN	TROARN	Bureau 2 - Espace sportif et culturel	rue de Silly	0	0
712	712	Troarn	CAEN	TROARN	Bureau 2 - Espace sportif et culturel	rue des Bleuets	0	0
712	712	Troarn	CAEN	TROARN	Bureau 2 - Espace sportif et culturel	rue des Bruyères	0	0
712	712	Troarn	CAEN	TROARN	Bureau 2 - Espace sportif et culturel	rue des Jonquilles	0	0
712	712	Troarn	CAEN	TROARN	Bureau 2 - Espace sportif et culturel	rue des Pervenches	0	0
712	712	Troarn	CAEN	TROARN	Bureau 2 - Espace sportif et culturel	rue des Primevères	0	0
712	712	Troarn	CAEN	TROARN	Bureau 2 - Espace sportif et culturel	rue des Violettes	0	0
712	712	Troarn	CAEN	TROARN	Bureau 2 - Espace sportif et culturel	rue du docteur Pierre Martin	0	0
712	712	Troarn	CAEN	TROARN	Bureau 2 - Espace sportif et culturel	rue du XXIème Siècle	0	0
712	712	Troarn	CAEN	TROARN	Bureau 2 - Espace sportif et culturel	rue Saint Gilles	0	0
712	712	Troarn	CAEN	TROARN	Bureau 2 - Espace sportif et culturel	sente aux Poissonniers	0	0
712	712	Troarn	CAEN	TROARN	**Bureau 3 - école primaire**	Bures sur Dives	**0**	**1**
712	712	Troarn	CAEN	TROARN	Bureau 3 - école primaire	clos Grandchamps	0	0
712	712	Troarn	CAEN	TROARN	Bureau 3 - école primaire	cour d'Enfer	0	0
712	712	Troarn	CAEN	TROARN	Bureau 3 - école primaire	cour des Acacias	0	0
712	712	Troarn	CAEN	TROARN	Bureau 3 - école primaire	Mesnil de Bures	0	0
712	712	Troarn	CAEN	TROARN	Bureau 3 - école primaire	place de Rottendorf	0	0
712	712	Troarn	CAEN	TROARN	Bureau 3 - école primaire	route de Rouen côté pair	0	0
712	712	Troarn	CAEN	TROARN	Bureau 3 - école primaire	rue Beauséjour	0	0
712	712	Troarn	CAEN	TROARN	Bureau 3 - école primaire	rue de Bavent	0	0
712	712	Troarn	CAEN	TROARN	Bureau 3 - école primaire	rue de Bures	0	0
712	712	Troarn	CAEN	TROARN	Bureau 3 - école primaire	rue de la Fontaine Gauthier	0	0
712	712	Troarn	CAEN	TROARN	Bureau 3 - école primaire	rue de la Petite Lande	0	0
712	712	Troarn	CAEN	TROARN	Bureau 3 - école primaire	rue de Rouen côté pair	0	0
712	712	Troarn	CAEN	TROARN	Bureau 3 - école primaire	rue des Acacias	0	0
712	712	Troarn	CAEN	TROARN	Bureau 3 - école primaire	rue des Artisans	0	0
712	712	Troarn	CAEN	TROARN	Bureau 3 - école primaire	rue des Hauts Buissons	0	0
712	712	Troarn	CAEN	TROARN	Bureau 3 - école primaire	rue des Ormes	0	0
712	712	Troarn	CAEN	TROARN	Bureau 3 - école primaire	rue du 6 Juin	0	0
712	712	Troarn	CAEN	TROARN	Bureau 3 - école primaire	rue du Bois	0	0
712	712	Troarn	CAEN	TROARN	Bureau 3 - école primaire	rue du Chanoine Longuet	0	0
712	712	Troarn	CAEN	TROARN	Bureau 3 - école primaire	rue du Chevalier Hugues	0	0
712	712	Troarn	CAEN	TROARN	Bureau 3 - école primaire	rue du Muguet	0	0
712	712	Troarn	CAEN	TROARN	Bureau 3 - école primaire	rue du Square	0	0
712	712	Troarn	CAEN	TROARN	Bureau 3 - école primaire	rue Mont Héry	0	0
719		Urville	CAEN	THURY HARCOURT	Mairie		1	1
720		Ussy	CAEN	FALAISE	Restaurant scolaire de l'école		1	1

INSEE	INSEE (ancien)	COMMUNE	ARRT	CANTON	ADRESSE BV	ELECTEURS DOMICILIES	Nb BV commune	BV (vérif)
721		Vacognes-Neuilly	CAEN	EVRECY	Ecole de Neuilly	électeurs des anciennes communes de VACOGNES et NEUILLY LE MALHERBE	1	1
5		Valambray	CAEN	TROARN	**Bureau 1 - Mairie de Airan– bureau centralisateur**	sur le territoire de l'ancienne commune de Airan	**5**	**1**
5	74	Valambray	CAEN	TROARN	**Bureau 2 - Mairie annexe de Billy**	sur le territoire de l'ancienne commune de Billy	**0**	**1**
5	176	Valambray	CAEN	TROARN	**Bureau 3 - Mairie annexe de Conteville**	sur le territoire de l'ancienne commune de Conteville	**0**	**1**
5	268	Valambray	CAEN	TROARN	**Bureau 4 - Mairie annexe de Fierville-Bray**	sur le territoire de l'ancienne commune de Fierville-Bray	**0**	**1**
5	517	Valambray	CAEN	TROARN	**Bureau 5 - Mairie annexe de Poussy-la-Campagne**	sur le territoire de l'ancienne commune de Poussy-la-Campagne	**0**	**1**
735		Vendeuvre	CAEN	LIVAROT	**Bureau 1 - Mairie de Vendeuvre – bureau centralisateur**	électeurs des sections de VENDEUVRE, GRISY, MORIERE	**2**	**1**
735		Vendeuvre	CAEN	LIVAROT	**Bureau 2 - Mairie annexe d'Escures sur Favières**	électeurs de la section de ESCURES SUR FAVIERES	**0**	**1**
737		Versainville	CAEN	FALAISE	Mairie		1	1
738		Verson	CAEN	CAEN I	**Bureau 1 - Ecole primaire Victor Hugo - bureau centralisateur**	allée Alfred Sisley	**3**	**1**
738		Verson	CAEN	CAEN I	Bureau 1 - Ecole primaire Victor Hugo - bureau centralisateur	allée Auguste Renoir	0	0
738		Verson	CAEN	CAEN I	Bureau 1 - Ecole primaire Victor Hugo - bureau centralisateur	allée Camille Pissaro	0	0
738		Verson	CAEN	CAEN I	Bureau 1 - Ecole primaire Victor Hugo - bureau centralisateur	allée Claude Monet	0	0
738		Verson	CAEN	CAEN I	Bureau 1 - Ecole primaire Victor Hugo - bureau centralisateur	allée Edgar Degas	0	0
738		Verson	CAEN	CAEN I	Bureau 1 - Ecole primaire Victor Hugo - bureau centralisateur	allée Georges Sand	0	0
738		Verson	CAEN	CAEN I	Bureau 1 - Ecole primaire Victor Hugo - bureau centralisateur	allée Georges Seurat	0	0
738		Verson	CAEN	CAEN I	Bureau 1 - Ecole primaire Victor Hugo - bureau centralisateur	allée Marie Curie	0	0
738		Verson	CAEN	CAEN I	Bureau 1 - Ecole primaire Victor Hugo - bureau centralisateur	allée Paul Cézanne	0	0
738		Verson	CAEN	CAEN I	Bureau 1 - Ecole primaire Victor Hugo - bureau centralisateur	allée Vincent Van Hogh	0	0
738		Verson	CAEN	CAEN I	Bureau 1 - Ecole primaire Victor Hugo - bureau centralisateur	chemin des Hoguets	0	0
738		Verson	CAEN	CAEN I	Bureau 1 - Ecole primaire Victor Hugo - bureau centralisateur	impasse Calmette	0	0
738		Verson	CAEN	CAEN I	Bureau 1 - Ecole primaire Victor Hugo - bureau centralisateur	impasse Docteur Tillaux	0	0
738		Verson	CAEN	CAEN I	Bureau 1 - Ecole primaire Victor Hugo - bureau centralisateur	impasse du Perron	0	0
738		Verson	CAEN	CAEN I	Bureau 1 - Ecole primaire Victor Hugo - bureau centralisateur	impasse Guérin	0	0
738		Verson	CAEN	CAEN I	Bureau 1 - Ecole primaire Victor Hugo - bureau centralisateur	impasse Hameau Foulon	0	0
738		Verson	CAEN	CAEN I	Bureau 1 - Ecole primaire Victor Hugo - bureau centralisateur	impasse Hippolyte	0	0
738		Verson	CAEN	CAEN I	Bureau 1 - Ecole primaire Victor Hugo - bureau centralisateur	la Bijude	0	0
738		Verson	CAEN	CAEN I	Bureau 1 - Ecole primaire Victor Hugo - bureau centralisateur	rue Alexander Fleming	0	0
738		Verson	CAEN	CAEN I	Bureau 1 - Ecole primaire Victor Hugo - bureau centralisateur	rue de la Bouillonière	0	0
738		Verson	CAEN	CAEN I	Bureau 1 - Ecole primaire Victor Hugo - bureau centralisateur	rue de l'Armuche	0	0
738		Verson	CAEN	CAEN I	Bureau 1 - Ecole primaire Victor Hugo - bureau centralisateur	rue du Pont Jalon	0	0
738		Verson	CAEN	CAEN I	Bureau 1 - Ecole primaire Victor Hugo - bureau centralisateur	rue Emile Potel	0	0
738		Verson	CAEN	CAEN I	Bureau 1 - Ecole primaire Victor Hugo - bureau centralisateur	rue François Burthe	0	0
738		Verson	CAEN	CAEN I	Bureau 1 - Ecole primaire Victor Hugo - bureau centralisateur	rue Hameau Foulon	0	0
738		Verson	CAEN	CAEN I	Bureau 1 - Ecole primaire Victor Hugo - bureau centralisateur	rue la Bijude	0	0
738		Verson	CAEN	CAEN I	Bureau 1 - Ecole primaire Victor Hugo - bureau centralisateur	rue Louis Dubosq	0	0
738		Verson	CAEN	CAEN I	Bureau 1 - Ecole primaire Victor Hugo - bureau centralisateur	rue Pasteur	0	0
738		Verson	CAEN	CAEN I	Bureau 1 - Ecole primaire Victor Hugo - bureau centralisateur	rue Pierre Hébert	0	0
738		Verson	CAEN	CAEN I	Bureau 1 - Ecole primaire Victor Hugo - bureau centralisateur	rue Pierre L. Blanchard	0	0
738		Verson	CAEN	CAEN I	**Bureau 2 - Ecole primaire Victor Hugo**	allée du Pré au Moine	**0**	**1**
738		Verson	CAEN	CAEN I	Bureau 2 - Ecole primaire Victor Hugo	avenue des Coteaux	0	0
738		Verson	CAEN	CAEN I	Bureau 2 - Ecole primaire Victor Hugo	chemin de la Crète	0	0
738		Verson	CAEN	CAEN I	Bureau 2 - Ecole primaire Victor Hugo	chemin du Calvaire	0	0
738		Verson	CAEN	CAEN I	Bureau 2 - Ecole primaire Victor Hugo	chemin du Coignet	0	0
738		Verson	CAEN	CAEN I	Bureau 2 - Ecole primaire Victor Hugo	chemin du Rocreuil	0	0
739		Verson	CAEN	CAEN I	Bureau 2 - Ecole primaire Victor Hugo	clos de la Ferme	0	0
738		Verson	CAEN	CAEN I	Bureau 2 - Ecole primaire Victor Hugo	impasse Belle Fontaine	0	0
738		Verson	CAEN	CAEN I	Bureau 2 - Ecole primaire Victor Hugo	impasse de la Dîme	0	0
738		Verson	CAEN	CAEN I	Bureau 2 - Ecole primaire Victor Hugo	impasse des Castors	0	0
738		Verson	CAEN	CAEN I	Bureau 2 - Ecole primaire Victor Hugo	impasse des Jumeaux	0	0
738		Verson	CAEN	CAEN I	Bureau 2 - Ecole primaire Victor Hugo	impasse des Pommiers	0	0
738		Verson	CAEN	CAEN I	Bureau 2 - Ecole primaire Victor Hugo	impasse du Planitre	0	0
738		Verson	CAEN	CAEN I	Bureau 2 - Ecole primaire Victor Hugo	le clos du Moulin	0	0
738		Verson	CAEN	CAEN I	Bureau 2 - Ecole primaire Victor Hugo	le Rondeau	0	0
738		Verson	CAEN	CAEN I	Bureau 2 - Ecole primaire Victor Hugo	le Val Pépin	0	0
738		Verson	CAEN	CAEN I	Bureau 2 - Ecole primaire Victor Hugo	les Gravottes	0	0
738		Verson	CAEN	CAEN I	Bureau 2 - Ecole primaire Victor Hugo	les Vieux Etos	0	0
738		Verson	CAEN	CAEN I	Bureau 2 - Ecole primaire Victor Hugo	parc de la Hoguette	0	0
738		Verson	CAEN	CAEN I	Bureau 2 - Ecole primaire Victor Hugo	place Belle Fontaine	0	0
738		Verson	CAEN	CAEN I	Bureau 2 - Ecole primaire Victor Hugo	place de Galumelle	0	0
738		Verson	CAEN	CAEN I	Bureau 2 - Ecole primaire Victor Hugo	place du Grand Pré	0	0
738		Verson	CAEN	CAEN I	Bureau 2 - Ecole primaire Victor Hugo	rue Bourdon Grammont	0	0
738		Verson	CAEN	CAEN I	Bureau 2 - Ecole primaire Victor Hugo	rue Ch-Alfred Berthauld	0	0
738		Verson	CAEN	CAEN I	Bureau 2 - Ecole primaire Victor Hugo	rue Charlotte Corday	0	0
738		Verson	CAEN	CAEN I	Bureau 2 - Ecole primaire Victor Hugo	rue de Fontaine Etoupefour	0	0
738		Verson	CAEN	CAEN I	Bureau 2 - Ecole primaire Victor Hugo	rue de la Chenée	0	0
738		Verson	CAEN	CAEN I	Bureau 2 - Ecole primaire Victor Hugo	rue de la Croix Beaujard	0	0
738		Verson	CAEN	CAEN I	Bureau 2 - Ecole primaire Victor Hugo	rue de la Dîme	0	0
738		Verson	CAEN	CAEN I	Bureau 2 - Ecole primaire Victor Hugo	rue de l'Ancienne Mairie	0	0
738		Verson	CAEN	CAEN I	Bureau 2 - Ecole primaire Victor Hugo	rue de l'Eglise	0	0

INSEE	INSEE (ancien)	COMMUNE	ARRT	CANTON	ADRESSE BV	ELECTEURS DOMICILIES	Nb BV commune	BV (vérif)
738		Verson	CAEN	CAEN I	Bureau 2 - Ecole primaire Victor Hugo	rue des Chardonnerets	0	0
738		Verson	CAEN	CAEN I	Bureau 2 - Ecole primaire Victor Hugo	rue des Monts	0	0
738		Verson	CAEN	CAEN I	Bureau 2 - Ecole primaire Victor Hugo	rue des Prés Hays	0	0
738		Verson	CAEN	CAEN I	Bureau 2 - Ecole primaire Victor Hugo	rue des Ruettes	0	0
738		Verson	CAEN	CAEN I	Bureau 2 - Ecole primaire Victor Hugo	rue d'Eterville	0	0
738		Verson	CAEN	CAEN I	Bureau 2 - Ecole primaire Victor Hugo	rue du Bas Verson	0	0
738		Verson	CAEN	CAEN I	Bureau 2 - Ecole primaire Victor Hugo	rue du Château	0	0
738		Verson	CAEN	CAEN I	Bureau 2 - Ecole primaire Victor Hugo	rue du Général Leclerc (côté impair de 1 à 35)	0	0
738		Verson	CAEN	CAEN I	Bureau 2 - Ecole primaire Victor Hugo	rue du Panorama	0	0
738		Verson	CAEN	CAEN I	Bureau 2 - Ecole primaire Victor Hugo	rue Jean Moulin	0	0
738		Verson	CAEN	CAEN I	Bureau 2 - Ecole primaire Victor Hugo	rue Le Dart	0	0
738		Verson	CAEN	CAEN I	Bureau 2 - Ecole primaire Victor Hugo	rue Moulin Latour	0	0
738		Verson	CAEN	CAEN I	Bureau 2 - Ecole primaire Victor Hugo	rue Pichauvin	0	0
738		Verson	CAEN	CAEN I	Bureau 2 - Ecole primaire Victor Hugo	rue Saint Martin	0	0
738		Verson	CAEN	CAEN I	Bureau 2 - Ecole primaire Victor Hugo	rue Verte Colline	0	0
738		Verson	CAEN	CAEN I	Bureau 2 - Ecole primaire Victor Hugo	rue Victor Hunger	0	0
738		Verson	CAEN	CAEN I	**Bureau 3 - Ecole primaire primaire Victor Hugo**	allée Jacques Prévert	**0**	**1**
738		Verson	CAEN	CAEN I	Bureau 3 - Ecole primaire primaire Victor Hugo	chemin de la valette	0	0
738		Verson	CAEN	CAEN I	Bureau 3 - Ecole primaire primaire Victor Hugo	chemin Hays	0	0
738		Verson	CAEN	CAEN I	Bureau 3 - Ecole primaire primaire Victor Hugo	impasse des Quatre Vents	0	0
738		Verson	CAEN	CAEN I	Bureau 3 - Ecole primaire primaire Victor Hugo	impasse La Mesnillière	0	0
738		Verson	CAEN	CAEN I	Bureau 3 - Ecole primaire primaire Victor Hugo	le Mesnil	0	0
738		Verson	CAEN	CAEN I	Bureau 3 - Ecole primaire primaire Victor Hugo	le Pré Saint Martin	0	0
738		Verson	CAEN	CAEN I	Bureau 3 - Ecole primaire primaire Victor Hugo	place du Six Juin	0	0
738		Verson	CAEN	CAEN I	Bureau 3 - Ecole primaire primaire Victor Hugo	place Senghor	0	0
738		Verson	CAEN	CAEN I	Bureau 3 - Ecole primaire primaire Victor Hugo	rond-point du 43ème Wessex	0	0
739		Verson	CAEN	CAEN I	Bureau 3 - Ecole primaire primaire Victor Hugo	route de Saint Manvieu	0	0
738		Verson	CAEN	CAEN I	Bureau 3 - Ecole primaire primaire Victor Hugo	rue Bel Air	0	0
738		Verson	CAEN	CAEN I	Bureau 3 - Ecole primaire primaire Victor Hugo	rue de hamburhen	0	0
738		Verson	CAEN	CAEN I	Bureau 3 - Ecole primaire primaire Victor Hugo	rue de la Gare	0	0
738		Verson	CAEN	CAEN I	Bureau 3 - Ecole primaire primaire Victor Hugo	rue des Alizés	0	0
738		Verson	CAEN	CAEN I	Bureau 3 - Ecole primaire primaire Victor Hugo	rue des Banniers	0	0
738		Verson	CAEN	CAEN I	Bureau 3 - Ecole primaire primaire Victor Hugo	rue des Longs Prés	0	0
738		Verson	CAEN	CAEN I	Bureau 3 - Ecole primaire primaire Victor Hugo	rue des Quatre Vents	0	0
738		Verson	CAEN	CAEN I	Bureau 3 - Ecole primaire primaire Victor Hugo	rue du Capitaine Gautier	0	0
738		Verson	CAEN	CAEN I	Bureau 3 - Ecole primaire primaire Victor Hugo	rue du Général Leclerc (côté pair et impair du n°3 7 au 999)	0	0
738		Verson	CAEN	CAEN I	Bureau 3 - Ecole primaire primaire Victor Hugo	rue du Loup Pendu	0	0
738		Verson	CAEN	CAEN I	Bureau 3 - Ecole primaire primaire Victor Hugo	rue Godard	0	0
738		Verson	CAEN	CAEN I	Bureau 3 - Ecole primaire primaire Victor Hugo	rue Haut Saint Martin	0	0
738		Verson	CAEN	CAEN I	Bureau 3 - Ecole primaire primaire Victor Hugo	rue Henri Larose	0	0
738		Verson	CAEN	CAEN I	Bureau 3 - Ecole primaire primaire Victor Hugo	rue Jacques Brel	0	0
738		Verson	CAEN	CAEN I	Bureau 3 - Ecole primaire primaire Victor Hugo	rue Jeanne d'Arc	0	0
738		Verson	CAEN	CAEN I	Bureau 3 - Ecole primaire primaire Victor Hugo	rue l'Abbé	0	0
738		Verson	CAEN	CAEN I	Bureau 3 - Ecole primaire primaire Victor Hugo	rue Le Mesnil	0	0
738		Verson	CAEN	CAEN I	Bureau 3 - Ecole primaire primaire Victor Hugo	rue Le Pré Saint Martin	0	0
738		Verson	CAEN	CAEN I	Bureau 3 - Ecole primaire primaire Victor Hugo	rue Pierre de Coubertin	0	0
738		Verson	CAEN	CAEN I	Bureau 3 - Ecole primaire primaire Victor Hugo	rue Saint Manvieu	0	0
738		Verson	CAEN	CAEN I	Bureau 3 - Ecole primaire primaire Victor Hugo	rue Valois	0	0
741		Vey (le)	CAEN	THURY HARCOURT	Mairie		1	1
742		Vicques	CAEN	FALAISE	Mairie		1	1
747		Vieux	CAEN	EVRECY	Mairie 3 rue du Bac de Fontenay		1	1
751		Vignats	CAEN	FALAISE	Mairie		1	1
753		Villers-Canivet	CAEN	FALAISE	Salle des fêtes		1	1
758		Villons-les-Buissons	CAEN	CAEN II	Mairie		1	1
759		Villy-lez-Falaise	CAEN	FALAISE	Mairie : 1 Route de Damblainville		1	1
761		Vimont	CAEN	TROARN	Mairie		1	1

Préfecture du Calvados

14-2020-08-31-030

BV2021-arrondissement Caen PJ modifiée de l'arrêté n°DCL-BRAE-20-097 fixant les bureaux et lieux de vote des communes de l'arrondissement de Caen pour la période du 1er janvier au 31 décembre 2021

Annexe rectifiée de l'arrêté n° DCL-BRAE-20-097 publié au RAA n° 117 le 31 août 2020

INSEE	INSEE (ancien)	COMMUNE	ARRT	CANTON	ADRESSE BV	ELECTEURS DOMICILIES	Nb BV commune	BV (vérif)
6		Amayé-sur-Orne	CAEN	EVRECY	Salle communale - place de l'Eglise		1	1
15		Anisy	CAEN	COURSEULLES/MER	Mairie		1	1
20		Argences	CAEN	TROARN	**Bureau 1 - Ecole primaire Paul Derrien - place des Marronniers – bureau centralisateur**	avenue des Floralies	**3**	**1**
20		Argences	CAEN	TROARN	Bureau 1 - Ecole primaire Paul Derrien - place des Marronniers – bureau centralisateur	boulevard Deléan	0	0
20		Argences	CAEN	TROARN	Bureau 1 - Ecole primaire Paul Derrien - place des Marronniers – bureau centralisateur	Château Saint Gilles	0	0
20		Argences	CAEN	TROARN	Bureau 1 - Ecole primaire Paul Derrien - place des Marronniers – bureau centralisateur	chemin de Blamont	0	0
20		Argences	CAEN	TROARN	Bureau 1 - Ecole primaire Paul Derrien - place des Marronniers – bureau centralisateur	chemin des Bruyères	0	0
20		Argences	CAEN	TROARN	Bureau 1 - Ecole primaire Paul Derrien - place des Marronniers – bureau centralisateur	chemin des Vignes	0	0
20		Argences	CAEN	TROARN	Bureau 1 - Ecole primaire Paul Derrien - place des Marronniers – bureau centralisateur	chemin du Coudray	0	0
20		Argences	CAEN	TROARN	Bureau 1 - Ecole primaire Paul Derrien - place des Marronniers – bureau centralisateur	impasse des Anémones	0	0
20		Argences	CAEN	TROARN	Bureau 1 - Ecole primaire Paul Derrien - place des Marronniers – bureau centralisateur	impasse des Jonquilles	0	0
20		Argences	CAEN	TROARN	Bureau 1 - Ecole primaire Paul Derrien - place des Marronniers – bureau centralisateur	impasse des Lilas	0	0
20		Argences	CAEN	TROARN	Bureau 1 - Ecole primaire Paul Derrien - place des Marronniers – bureau centralisateur	impasse du Moulin de la Fontaine	0	0
20		Argences	CAEN	TROARN	Bureau 1 - Ecole primaire Paul Derrien - place des Marronniers – bureau centralisateur	impasse du Muguet	0	0
20		Argences	CAEN	TROARN	Bureau 1 - Ecole primaire Paul Derrien - place des Marronniers – bureau centralisateur	la Jaunière	0	0
20		Argences	CAEN	TROARN	Bureau 1 - Ecole primaire Paul Derrien - place des Marronniers – bureau centralisateur	le Fresne	0	0
20		Argences	CAEN	TROARN	Bureau 1 - Ecole primaire Paul Derrien - place des Marronniers – bureau centralisateur	le Mesnil	0	0
20		Argences	CAEN	TROARN	Bureau 1 - Ecole primaire Paul Derrien - place des Marronniers – bureau centralisateur	place de la République	0	0
20		Argences	CAEN	TROARN	Bureau 1 - Ecole primaire Paul Derrien - place des Marronniers – bureau centralisateur	place Général Leclerc	0	0
20		Argences	CAEN	TROARN	Bureau 1 - Ecole primaire Paul Derrien - place des Marronniers – bureau centralisateur	route de Canteloup	0	0
20		Argences	CAEN	TROARN	Bureau 1 - Ecole primaire Paul Derrien - place des Marronniers – bureau centralisateur	route de Dozulé	0	0
20		Argences	CAEN	TROARN	Bureau 1 - Ecole primaire Paul Derrien - place des Marronniers – bureau centralisateur	route de Troarn	0	0
20		Argences	CAEN	TROARN	Bureau 1 - Ecole primaire Paul Derrien - place des Marronniers – bureau centralisateur	rue André Gourmez	0	0
20		Argences	CAEN	TROARN	Bureau 1 - Ecole primaire Paul Derrien - place des Marronniers – bureau centralisateur	rue de Croissanville	0	0
20		Argences	CAEN	TROARN	Bureau 1 - Ecole primaire Paul Derrien - place des Marronniers – bureau centralisateur	rue de Derrière les Portes	0	0
20		Argences	CAEN	TROARN	Bureau 1 - Ecole primaire Paul Derrien - place des Marronniers – bureau centralisateur	rue de la Morte Eau	0	0
20		Argences	CAEN	TROARN	Bureau 1 - Ecole primaire Paul Derrien - place des Marronniers – bureau centralisateur	rue de la Plaine	0	0
20		Argences	CAEN	TROARN	Bureau 1 - Ecole primaire Paul Derrien - place des Marronniers – bureau centralisateur	rue de Troarn	0	0
20		Argences	CAEN	TROARN	Bureau 1 - Ecole primaire Paul Derrien - place des Marronniers – bureau centralisateur	rue des Acacias	0	0
20		Argences	CAEN	TROARN	Bureau 1 - Ecole primaire Paul Derrien - place des Marronniers – bureau centralisateur	rue des Petites Rues	0	0
20		Argences	CAEN	TROARN	Bureau 1 - Ecole primaire Paul Derrien - place des Marronniers – bureau centralisateur	rue du Marais	0	0
20		Argences	CAEN	TROARN	Bureau 1 - Ecole primaire Paul Derrien - place des Marronniers – bureau centralisateur	rue du Moulin	0	0
20		Argences	CAEN	TROARN	Bureau 1 - Ecole primaire Paul Derrien - place des Marronniers – bureau centralisateur	rue du Pays d'Auge	0	0
20		Argences	CAEN	TROARN	Bureau 1 - Ecole primaire Paul Derrien - place des Marronniers – bureau centralisateur	rue Dusoir	0	0
20		Argences	CAEN	TROARN	Bureau 1 - Ecole primaire Paul Derrien - place des Marronniers – bureau centralisateur	rue Guéritot	0	0
20		Argences	CAEN	TROARN	Bureau 1 - Ecole primaire Paul Derrien - place des Marronniers – bureau centralisateur	rue Haute	0	0
20		Argences	CAEN	TROARN	Bureau 1 - Ecole primaire Paul Derrien - place des Marronniers – bureau centralisateur	rue Jean de la Varende	0	0
20		Argences	CAEN	TROARN	Bureau 1 - Ecole primaire Paul Derrien - place des Marronniers – bureau centralisateur	rue Lecharpentier Deschamps	0	0
20		Argences	CAEN	TROARN	Bureau 1 - Ecole primaire Paul Derrien - place des Marronniers – bureau centralisateur	rue Lecomte	0	0
20		Argences	CAEN	TROARN	Bureau 1 - Ecole primaire Paul Derrien - place des Marronniers – bureau centralisateur	rue Letavernier Pitrou	0	0
20		Argences	CAEN	TROARN	Bureau 1 - Ecole primaire Paul Derrien - place des Marronniers – bureau centralisateur	rue Maréchal Foch	0	0
20		Argences	CAEN	TROARN	Bureau 1 - Ecole primaire Paul Derrien - place des Marronniers – bureau centralisateur	rue Saint Jean	0	0
20		Argences	CAEN	TROARN	**Bureau 2 - Ecole primaire Paul Derrien - place des Marronniers**	chemin de Béneauville	**0**	**1**
20		Argences	CAEN	TROARN	Bureau 2 - Ecole primaire Paul Derrien - place des Marronniers	impasse des Aubépines	0	0
20		Argences	CAEN	TROARN	Bureau 2 - Ecole primaire Paul Derrien - place des Marronniers	impasse des Perlières	0	0
20		Argences	CAEN	TROARN	Bureau 2 - Ecole primaire Paul Derrien - place des Marronniers	la Croix de Moult	0	0
20		Argences	CAEN	TROARN	Bureau 2 - Ecole primaire Paul Derrien - place des Marronniers	le Vérignier	0	0
20		Argences	CAEN	TROARN	Bureau 2 - Ecole primaire Paul Derrien - place des Marronniers	place des Marronniers	0	0
20		Argences	CAEN	TROARN	Bureau 2 - Ecole primaire Paul Derrien - place des Marronniers	place des Tilleuls	0	0
20		Argences	CAEN	TROARN	Bureau 2 - Ecole primaire Paul Derrien - place des Marronniers	rue Albert Frilley	0	0
20		Argences	CAEN	TROARN	Bureau 2 - Ecole primaire Paul Derrien - place des Marronniers	rue Camille Blaisot	0	0
20		Argences	CAEN	TROARN	Bureau 2 - Ecole primaire Paul Derrien - place des Marronniers	rue Chanoine Leprévost	0	0
20		Argences	CAEN	TROARN	Bureau 2 - Ecole primaire Paul Derrien - place des Marronniers	rue de la Pêcherie	0	0
20		Argences	CAEN	TROARN	Bureau 2 - Ecole primaire Paul Derrien - place des Marronniers	rue des Charmilles	0	0
20		Argences	CAEN	TROARN	Bureau 2 - Ecole primaire Paul Derrien - place des Marronniers	rue des Côteaux	0	0
20		Argences	CAEN	TROARN	Bureau 2 - Ecole primaire Paul Derrien - place des Marronniers	rue des Courtils	0	0
20		Argences	CAEN	TROARN	Bureau 2 - Ecole primaire Paul Derrien - place des Marronniers	rue des Jardins	0	0
20		Argences	CAEN	TROARN	Bureau 2 - Ecole primaire Paul Derrien - place des Marronniers	rue des Peupliers	0	0
20		Argences	CAEN	TROARN	Bureau 2 - Ecole primaire Paul Derrien - place des Marronniers	rue du 19 mars 1962	0	0
20		Argences	CAEN	TROARN	Bureau 2 - Ecole primaire Paul Derrien - place des Marronniers	rue du Champs de Foire	0	0
20		Argences	CAEN	TROARN	Bureau 2 - Ecole primaire Paul Derrien - place des Marronniers	rue du Docteur Derrien	0	0
20		Argences	CAEN	TROARN	Bureau 2 - Ecole primaire Paul Derrien - place des Marronniers	rue du Docteur Plantain	0	0
20		Argences	CAEN	TROARN	Bureau 2 - Ecole primaire Paul Derrien - place des Marronniers	rue du Vérignier	0	0
20		Argences	CAEN	TROARN	Bureau 2 - Ecole primaire Paul Derrien - place des Marronniers	rue Eustache Pilon	0	0
20		Argences	CAEN	TROARN	Bureau 2 - Ecole primaire Paul Derrien - place des Marronniers	rue Gustave Flaubert	0	0
20		Argences	CAEN	TROARN	Bureau 2 - Ecole primaire Paul Derrien - place des Marronniers	rue Maréchal Joffre	0	0
20		Argences	CAEN	TROARN	Bureau 2 - Ecole primaire Paul Derrien - place des Marronniers	rue Saint Patrice	0	0
20		Argences	CAEN	TROARN	Bureau 2 - Ecole primaire Paul Derrien - place des Marronniers	sente aux Oies	0	0
20		Argences	CAEN	TROARN	**Bureau 3 - Ecole primaire Paul Derrien - place des Marronniers**	chemin du Bissonnet	**0**	**1**
20		Argences	CAEN	TROARN	Bureau 3 - Ecole primaire Paul Derrien - place des Marronniers	impasse Petit Prés	0	0
20		Argences	CAEN	TROARN	Bureau 3 - Ecole primaire Paul Derrien - place des Marronniers	route de Vimont	0	0

INSEE	INSEE (ancien)	COMMUNE	ARRT	CANTON	ADRESSE BV	ELECTEURS DOMICILIES	Nb BV commune	BV (vérif)
20		Argences	CAEN	TROARN	Bureau 3 - Ecole primaire Paul Derrien - place des Marronniers	rue Corisande	0	0
20		Argences	CAEN	TROARN	Bureau 3 - Ecole primaire Paul Derrien - place des Marronniers	rue de Fécamp	0	0
20		Argences	CAEN	TROARN	Bureau 3 - Ecole primaire Paul Derrien - place des Marronniers	rue de la Baronnie	0	0
20		Argences	CAEN	TROARN	Bureau 3 - Ecole primaire Paul Derrien - place des Marronniers	rue de la Demi Lune	0	0
20		Argences	CAEN	TROARN	Bureau 3 - Ecole primaire Paul Derrien - place des Marronniers	rue de la Gare	0	0
20		Argences	CAEN	TROARN	Bureau 3 - Ecole primaire Paul Derrien - place des Marronniers	rue de l'Abbaye	0	0
20		Argences	CAEN	TROARN	Bureau 3 - Ecole primaire Paul Derrien - place des Marronniers	rue des Bénédictins	0	0
20		Argences	CAEN	TROARN	Bureau 3 - Ecole primaire Paul Derrien - place des Marronniers	rue des Ecuyers	0	0
20		Argences	CAEN	TROARN	Bureau 3 - Ecole primaire Paul Derrien - place des Marronniers	rue du Val Toussaint	0	0
20		Argences	CAEN	TROARN	Bureau 3 - Ecole primaire Paul Derrien - place des Marronniers	rue Edith Piaf	0	0
20		Argences	CAEN	TROARN	Bureau 3 - Ecole primaire Paul Derrien - place des Marronniers	rue Georges Brassens	0	0
20		Argences	CAEN	TROARN	Bureau 3 - Ecole primaire Paul Derrien - place des Marronniers	rue Georges Lemesle	0	0
20		Argences	CAEN	TROARN	Bureau 3 - Ecole primaire Paul Derrien - place des Marronniers	rue Jacques Brel	0	0
20		Argences	CAEN	TROARN	Bureau 3 - Ecole primaire Paul Derrien - place des Marronniers	rue Marcel Longuet	0	0
20		Argences	CAEN	TROARN	Bureau 3 - Ecole primaire Paul Derrien - place des Marronniers	rue Pierre Michel Gouget	0	0
20		Argences	CAEN	TROARN	Bureau 3 - Ecole primaire Paul Derrien - place des Marronniers	rue Richard 1er	0	0
20		Argences	CAEN	TROARN	Bureau 3 - Ecole primaire Paul Derrien - place des Marronniers	venelle aux Champs	0	0
25		Aubigny	CAEN	FALAISE	Mairie - Salle de réunions communales		1	1
30		Authie	CAEN	CAEN II	**Bureau 1 - Salle des fêtes**	allée Antoine Lebailly	**0**	**1**
30		Authie	CAEN	CAEN II	Bureau 1 - Salle des fêtes	allée des Marronniers	0	0
30		Authie	CAEN	CAEN II	Bureau 1 - Salle des fêtes	allée des Sportifs	0	0
30		Authie	CAEN	CAEN II	Bureau 1 - Salle des fêtes	allée des Tennis	0	0
30		Authie	CAEN	CAEN II	Bureau 1 - Salle des fêtes	allée des Tilleuls	0	0
30		Authie	CAEN	CAEN II	Bureau 1 - Salle des fêtes	allée du Bois	0	0
30		Authie	CAEN	CAEN II	Bureau 1 - Salle des fêtes	chemin de la Chasse	0	0
30		Authie	CAEN	CAEN II	Bureau 1 - Salle des fêtes	impasse de l'Eglise - rue de l'Eglise	0	0
30		Authie	CAEN	CAEN II	Bureau 1 - Salle des fêtes	place des 37 Canadiens	0	0
30		Authie	CAEN	CAEN II	Bureau 1 - Salle des fêtes	place Jean Follain	0	0
30		Authie	CAEN	CAEN II	Bureau 1 - Salle des fêtes	Rue Bernard Nourry	0	0
30		Authie	CAEN	CAEN II	Bureau 1 - Salle des fêtes	rue Cotis Capel	0	0
30		Authie	CAEN	CAEN II	Bureau 1 - Salle des fêtes	rue de Saint Louet	0	0
30		Authie	CAEN	CAEN II	Bureau 1 - Salle des fêtes	rue des Métiers	0	0
30		Authie	CAEN	CAEN II	Bureau 1 - Salle des fêtes	rue des Tailleurs de Pierre	0	0
30		Authie	CAEN	CAEN II	Bureau 1 - Salle des fêtes	rue du Stade	0	0
30		Authie	CAEN	CAEN II	Bureau 1 - Salle des fêtes	rue Enguerrand de Marigny	0	0
30		Authie	CAEN	CAEN II	Bureau 1 - Salle des fêtes	rue Jacques Vico	0	0
30		Authie	CAEN	CAEN II	Bureau 1 - Salle des fêtes	rue Jean Bertaut	0	0
30		Authie	CAEN	CAEN II	Bureau 1 - Salle des fêtes	rue Pierre de Coubertin	0	0
30		Authie	CAEN	CAEN II	Bureau 1 - Salle des fêtes	rue Pierre Lance	0	0
30		Authie	CAEN	CAEN II	Bureau 1 - Salle des fêtes	rue Rose Harel	0	0
30		Authie	CAEN	CAEN II	Bureau 1 - Salle des fêtes	rue Saint Vigor	0	0
30		Authie	CAEN	CAEN II	Bureau 1 - Salle des fêtes	square des Mésanges et Rouges Gorges	0	0
30		Authie	CAEN	CAEN II	**Bureau 2 - Mairie – bureau centralisateur**	Abbaye d'Ardenne	**2**	**1**
30		Authie	CAEN	CAEN II	Bureau 2 - Mairie – bureau centralisateur	chemin aux Huîtres	0	0
30		Authie	CAEN	CAEN II	Bureau 2 - Mairie – bureau centralisateur	chemin de Colombelles	0	0
30		Authie	CAEN	CAEN II	Bureau 2 - Mairie – bureau centralisateur	rue colonel Charles Petch	0	0
30		Authie	CAEN	CAEN II	Bureau 2 - Mairie – bureau centralisateur	rue de la Libération	0	0
30		Authie	CAEN	CAEN II	Bureau 2 - Mairie – bureau centralisateur	rue de la Nouvelle Ecosse	0	0
30		Authie	CAEN	CAEN II	Bureau 2 - Mairie – bureau centralisateur	rue de l'Abbaye	0	0
30		Authie	CAEN	CAEN II	Bureau 2 - Mairie – bureau centralisateur	rue de l'Avenir	0	0
30		Authie	CAEN	CAEN II	Bureau 2 - Mairie – bureau centralisateur	rue de Lucey	0	0
30		Authie	CAEN	CAEN II	Bureau 2 - Mairie – bureau centralisateur	rue des Acadiens	0	0
30		Authie	CAEN	CAEN II	Bureau 2 - Mairie – bureau centralisateur	rue des Champs	0	0
30		Authie	CAEN	CAEN II	Bureau 2 - Mairie – bureau centralisateur	rue des Ecoles	0	0
30		Authie	CAEN	CAEN II	Bureau 2 - Mairie – bureau centralisateur	Rue des Rochambelles	0	0
30		Authie	CAEN	CAEN II	Bureau 2 - Mairie – bureau centralisateur	rue du 1er Hussard Canadien	0	0
30		Authie	CAEN	CAEN II	Bureau 2 - Mairie – bureau centralisateur	rue Henri Brunet	0	0
30		Authie	CAEN	CAEN II	Bureau 2 - Mairie – bureau centralisateur	rue Jacques Cartier	0	0
30		Authie	CAEN	CAEN II	Bureau 2 - Mairie – bureau centralisateur	rue lieutenant Thomas Windsor	0	0
30		Authie	CAEN	CAEN II	Bureau 2 - Mairie – bureau centralisateur	rue Nova Scotia	0	0
30		Authie	CAEN	CAEN II	Bureau 2 - Mairie – bureau centralisateur	rue Pictou	0	0
30		Authie	CAEN	CAEN II	Bureau 2 - Mairie – bureau centralisateur	rue Pierre et Hélène Collet	0	0
30		Authie	CAEN	CAEN II	Bureau 2 - Mairie – bureau centralisateur	rue Samuel de Champlain	0	0
34		Avenay	CAEN	EVRECY	Salles de la Mairie		1	1
36		Banneville-la-Campagne	CAEN	TROARN	Mairie		1	1
39		Barbery	CAEN	THURY HARCOURT	Mairie		1	1
42		Baron-sur-Odon	CAEN	EVRECY	Mairie		1	1
43		Barou-en-Auge	CAEN	FALAISE	Mairie - 9, rue de la Mairie		1	1
44		Basly	CAEN	COURSEULLES/MER	Salle des anciens ""Le temps de vivre"" - rue de l'Eglise		1	1
53		Beaumais	CAEN	FALAISE	Mairie		1	1
57		Bellengreville	CAEN	TROARN	**Bureau 1 - centralisateur - Salle polyvalente - Gymnase rue des Tilleuls**	impasse de la Petite Acre	**2**	**1**

INSEE	INSEE (ancien)	COMMUNE	ARRT	CANTON	ADRESSE BV	ELECTEURS DOMICILIES	Nb BV commune	BV (vérif)
57		Bellengreville	CAEN	TROARN	Bureau 1 - centralisateur - Salle polyvalente - Gymnase rue des Tilleuls	impasse des Aubépines	0	0
57		Bellengreville	CAEN	TROARN	Bureau 1 - centralisateur - Salle polyvalente - Gymnase rue des Tilleuls	impasse des Carrelettes	0	0
57		Bellengreville	CAEN	TROARN	Bureau 1 - centralisateur - Salle polyvalente - Gymnase rue des Tilleuls	impasse des Fossettes	0	0
57		Bellengreville	CAEN	TROARN	Bureau 1 - centralisateur - Salle polyvalente - Gymnase rue des Tilleuls	impasse Gente Arlette	0	0
57		Bellengreville	CAEN	TROARN	Bureau 1 - centralisateur - Salle polyvalente - Gymnase rue des Tilleuls	impasse Guillaume	0	0
57		Bellengreville	CAEN	TROARN	Bureau 1 - centralisateur - Salle polyvalente - Gymnase rue des Tilleuls	impasse Mal Couronne	0	0
57		Bellengreville	CAEN	TROARN	Bureau 1 - centralisateur - Salle polyvalente - Gymnase rue des Tilleuls	impasse Reine Mathilde	0	0
57		Bellengreville	CAEN	TROARN	Bureau 1 - centralisateur - Salle polyvalente - Gymnase rue des Tilleuls	place du Parc	0	0
57		Bellengreville	CAEN	TROARN	Bureau 1 - centralisateur - Salle polyvalente - Gymnase rue des Tilleuls	place Pasteur	0	0
57		Bellengreville	CAEN	TROARN	Bureau 1 - centralisateur - Salle polyvalente - Gymnase rue des Tilleuls	place Saint Clair	0	0
57		Bellengreville	CAEN	TROARN	Bureau 1 - centralisateur - Salle polyvalente - Gymnase rue des Tilleuls	résidence François Mitterrand	0	0
57		Bellengreville	CAEN	TROARN	Bureau 1 - centralisateur - Salle polyvalente - Gymnase rue des Tilleuls	rue des Marronniers	0	0
57		Bellengreville	CAEN	TROARN	Bureau 1 - centralisateur - Salle polyvalente - Gymnase rue des Tilleuls	rue Cheneaux de Leyritz	0	0
57		Bellengreville	CAEN	TROARN	Bureau 1 - centralisateur - Salle polyvalente - Gymnase rue des Tilleuls	rue des Flandres	0	0
57		Bellengreville	CAEN	TROARN	Bureau 1 - centralisateur - Salle polyvalente - Gymnase rue des Tilleuls	rue des Sablons	0	0
57		Bellengreville	CAEN	TROARN	Bureau 1 - centralisateur - Salle polyvalente - Gymnase rue des Tilleuls	rue du Lavoir	0	0
57		Bellengreville	CAEN	TROARN	Bureau 1 - centralisateur - Salle polyvalente - Gymnase rue des Tilleuls	rue du Stade	0	0
57		Bellengreville	CAEN	TROARN	Bureau 1 - centralisateur - Salle polyvalente - Gymnase rue des Tilleuls	rue du Val es Dunes	0	0
57		Bellengreville	CAEN	TROARN	Bureau 1 - centralisateur - Salle polyvalente - Gymnase rue des Tilleuls	rue Félix Bouffay	0	0
57		Bellengreville	CAEN	TROARN	Bureau 1 - centralisateur - Salle polyvalente - Gymnase rue des Tilleuls	rue Léonard Gille	0	0
57		Bellengreville	CAEN	TROARN	Bureau 1 - centralisateur - Salle polyvalente - Gymnase rue des Tilleuls	rue sente à l'Abbé	0	0
57		Bellengreville	CAEN	TROARN	Bureau 1 - centralisateur - Salle polyvalente - Gymnase rue des Tilleuls	rue Victor Chautard	0	0
57		Bellengreville	CAEN	TROARN	**Bureau 2 - Salle polyvalente - Gymnase rue des Tilleuls**	avenue Joël Minici	**0**	**1**
57		Bellengreville	CAEN	TROARN	Bureau 2 - Salle polyvalente - Gymnase rue des Tilleuls	chemin des Carrelettes	0	0
57		Bellengreville	CAEN	TROARN	Bureau 2 - Salle polyvalente - Gymnase rue des Tilleuls	chemin des Maraichers	0	0
57		Bellengreville	CAEN	TROARN	Bureau 2 - Salle polyvalente - Gymnase rue des Tilleuls	chemin des Morilles	0	0
57		Bellengreville	CAEN	TROARN	Bureau 2 - Salle polyvalente - Gymnase rue des Tilleuls	hameau de la Perquette	0	0
57		Bellengreville	CAEN	TROARN	Bureau 2 - Salle polyvalente - Gymnase rue des Tilleuls	impasse de la Tourbière	0	0
57		Bellengreville	CAEN	TROARN	Bureau 2 - Salle polyvalente - Gymnase rue des Tilleuls	impasse du Meunier	0	0
57		Bellengreville	CAEN	TROARN	Bureau 2 - Salle polyvalente - Gymnase rue des Tilleuls	impasse Mille Sabords	0	0
57		Bellengreville	CAEN	TROARN	Bureau 2 - Salle polyvalente - Gymnase rue des Tilleuls	impasse Spirou	0	0
57		Bellengreville	CAEN	TROARN	Bureau 2 - Salle polyvalente - Gymnase rue des Tilleuls	La Butte	0	0
57		Bellengreville	CAEN	TROARN	Bureau 2 - Salle polyvalente - Gymnase rue des Tilleuls	le Pré Touzé	0	0
57		Bellengreville	CAEN	TROARN	Bureau 2 - Salle polyvalente - Gymnase rue des Tilleuls	place Delle Notre Dame	0	0
57		Bellengreville	CAEN	TROARN	Bureau 2 - Salle polyvalente - Gymnase rue des Tilleuls	place des Cabots	0	0
57		Bellengreville	CAEN	TROARN	Bureau 2 - Salle polyvalente - Gymnase rue des Tilleuls	place du Capitaine Haddock	0	0
57		Bellengreville	CAEN	TROARN	Bureau 2 - Salle polyvalente - Gymnase rue des Tilleuls	place du Champ Noël	0	0
57		Bellengreville	CAEN	TROARN	Bureau 2 - Salle polyvalente - Gymnase rue des Tilleuls	route de Bourguébus	0	0
57		Bellengreville	CAEN	TROARN	Bureau 2 - Salle polyvalente - Gymnase rue des Tilleuls	route de Chicheboville	0	0
57		Bellengreville	CAEN	TROARN	Bureau 2 - Salle polyvalente - Gymnase rue des Tilleuls	route de Garcelles	0	0
57		Bellengreville	CAEN	TROARN	Bureau 2 - Salle polyvalente - Gymnase rue des Tilleuls	route de Paris	0	0
57		Bellengreville	CAEN	TROARN	Bureau 2 - Salle polyvalente - Gymnase rue des Tilleuls	route d'Emiéville	0	0
57		Bellengreville	CAEN	TROARN	Bureau 2 - Salle polyvalente - Gymnase rue des Tilleuls	route d'Evrecy CD 41	0	0
57		Bellengreville	CAEN	TROARN	Bureau 2 - Salle polyvalente - Gymnase rue des Tilleuls	rue de la Fieffe	0	0
57		Bellengreville	CAEN	TROARN	Bureau 2 - Salle polyvalente - Gymnase rue des Tilleuls	rue de la Vallée	0	0
57		Bellengreville	CAEN	TROARN	Bureau 2 - Salle polyvalente - Gymnase rue des Tilleuls	rue des Blanchères	0	0
57		Bellengreville	CAEN	TROARN	Bureau 2 - Salle polyvalente - Gymnase rue des Tilleuls	rue des Tilleuls	0	0
57		Bellengreville	CAEN	TROARN	Bureau 2 - Salle polyvalente - Gymnase rue des Tilleuls	rue des Vaudières	0	0
57		Bellengreville	CAEN	TROARN	Bureau 2 - Salle polyvalente - Gymnase rue des Tilleuls	rue du Vallot	0	0
57		Bellengreville	CAEN	TROARN	Bureau 2 - Salle polyvalente - Gymnase rue des Tilleuls	rue Fantasio	0	0
57		Bellengreville	CAEN	TROARN	Bureau 2 - Salle polyvalente - Gymnase rue des Tilleuls	rue Mandralle	0	0
57		Bellengreville	CAEN	TROARN	Bureau 2 - Salle polyvalente - Gymnase rue des Tilleuls	rue Michel Tardy	0	0
57		Bellengreville	CAEN	TROARN	Bureau 2 - Salle polyvalente - Gymnase rue des Tilleuls	rue Thérèse de la Varde	0	0
57		Bellengreville	CAEN	TROARN	Bureau 2 - Salle polyvalente - Gymnase rue des Tilleuls	rue Tournesol	0	0
60		Bénouville	CAEN	OUISTREHAM	**Bureau 1 - Mairie - salle de réunion - bureau centralisateur**	allée de la Fontaine	**2**	**1**
60		Bénouville	CAEN	OUISTREHAM	Bureau 1 - Mairie - salle de réunion - bureau centralisateur	allée de la Hogue	0	0
60		Bénouville	CAEN	OUISTREHAM	Bureau 1 - Mairie - salle de réunion - bureau centralisateur	allée du Castillon	0	0
60		Bénouville	CAEN	OUISTREHAM	Bureau 1 - Mairie - salle de réunion - bureau centralisateur	allée du Pré	0	0
60		Bénouville	CAEN	OUISTREHAM	Bureau 1 - Mairie - salle de réunion - bureau centralisateur	allée du Presbytère	0	0
60		Bénouville	CAEN	OUISTREHAM	Bureau 1 - Mairie - salle de réunion - bureau centralisateur	allée du Prieuré	0	0
60		Bénouville	CAEN	OUISTREHAM	Bureau 1 - Mairie - salle de réunion - bureau centralisateur	allée Verlaine	0	0
60		Bénouville	CAEN	OUISTREHAM	Bureau 1 - Mairie - salle de réunion - bureau centralisateur	avenue de Caen	0	0
60		Bénouville	CAEN	OUISTREHAM	Bureau 1 - Mairie - salle de réunion - bureau centralisateur	avenue de la Cote de Nâcre	0	0
60		Bénouville	CAEN	OUISTREHAM	Bureau 1 - Mairie - salle de réunion - bureau centralisateur	avenue du 5 juin	0	0
60		Bénouville	CAEN	OUISTREHAM	Bureau 1 - Mairie - salle de réunion - bureau centralisateur	avenue du Commandant Kieffer	0	0
60		Bénouville	CAEN	OUISTREHAM	Bureau 1 - Mairie - salle de réunion - bureau centralisateur	chemin de Camilly	0	0
60		Bénouville	CAEN	OUISTREHAM	Bureau 1 - Mairie - salle de réunion - bureau centralisateur	chemin du Lavoir	0	0
60		Bénouville	CAEN	OUISTREHAM	Bureau 1 - Mairie - salle de réunion - bureau centralisateur	esplanade Major Howard	0	0
60		Bénouville	CAEN	OUISTREHAM	Bureau 1 - Mairie - salle de réunion - bureau centralisateur	les Hautes Coutures	0	0
60		Bénouville	CAEN	OUISTREHAM	Bureau 1 - Mairie - salle de réunion - bureau centralisateur	place de la Libération	0	0
60		Bénouville	CAEN	OUISTREHAM	Bureau 1 - Mairie - salle de réunion - bureau centralisateur	place du Commando n°4	0	0

INSEE	INSEE (ancien)	COMMUNE	ARRT	CANTON	ADRESSE BV	ELECTEURS DOMICILIES	Nb BV commune	BV (vérif)
60		Bénouville	CAEN	OUISTREHAM	Bureau 1 - Mairie - salle de réunion - bureau centralisateur	rue de Bellevue	0	0
60		Bénouville	CAEN	OUISTREHAM	Bureau 1 - Mairie - salle de réunion - bureau centralisateur	rue de l'Eguillon	0	0
60		Bénouville	CAEN	OUISTREHAM	Bureau 1 - Mairie - salle de réunion - bureau centralisateur	rue des Belles Portes	0	0
60		Bénouville	CAEN	OUISTREHAM	Bureau 1 - Mairie - salle de réunion - bureau centralisateur	rue des Carrières	0	0
60		Bénouville	CAEN	OUISTREHAM	Bureau 1 - Mairie - salle de réunion - bureau centralisateur	rue des Crettes Perrette	0	0
60		Bénouville	CAEN	OUISTREHAM	Bureau 1 - Mairie - salle de réunion - bureau centralisateur	rue du Bac du Port	0	0
60		Bénouville	CAEN	OUISTREHAM	Bureau 1 - Mairie - salle de réunion - bureau centralisateur	rue du Château	0	0
60		Bénouville	CAEN	OUISTREHAM	Bureau 1 - Mairie - salle de réunion - bureau centralisateur	rue du Clos Fossette	0	0
60		Bénouville	CAEN	OUISTREHAM	Bureau 1 - Mairie - salle de réunion - bureau centralisateur	rue du Domaine	0	0
60		Bénouville	CAEN	OUISTREHAM	Bureau 1 - Mairie - salle de réunion - bureau centralisateur	rue du Grand Clos	0	0
60		Bénouville	CAEN	OUISTREHAM	Bureau 1 - Mairie - salle de réunion - bureau centralisateur	rue du Parc	0	0
60		Bénouville	CAEN	OUISTREHAM	Bureau 1 - Mairie - salle de réunion - bureau centralisateur	Rue Henri Dunant	0	0
60		Bénouville	CAEN	OUISTREHAM	Bureau 1 - Mairie - salle de réunion - bureau centralisateur	Rue Les Rochambelles	0	0
60		Bénouville	CAEN	OUISTREHAM	Bureau 1 - Mairie - salle de réunion - bureau centralisateur	Rue Lucie Aubrac	0	0
60		Bénouville	CAEN	OUISTREHAM	Bureau 1 - Mairie - salle de réunion - bureau centralisateur	Rue René Cassin	0	0
60		Bénouville	CAEN	OUISTREHAM	Bureau 1 - Mairie - salle de réunion - bureau centralisateur	Rue Simone Veil	0	0
60		Bénouville	CAEN	OUISTREHAM	Bureau 1 - Mairie - salle de réunion - bureau centralisateur	Zone Artisanale	0	0
60		Bénouville	CAEN	OUISTREHAM	**Bureau 2 - Préau de l'école élémentaire - Rue du Grand Clos**	allée de la Campagne	**0**	**1**
60		Bénouville	CAEN	OUISTREHAM	Bureau 2 - Préau de l'école élémentaire - Rue du Grand Clos	allée de la Fosse Poulette	0	0
60		Bénouville	CAEN	OUISTREHAM	Bureau 2 - Préau de l'école élémentaire - Rue du Grand Clos	allée de la Gravelle	0	0
60		Bénouville	CAEN	OUISTREHAM	Bureau 2 - Préau de l'école élémentaire - Rue du Grand Clos	allée des Tilleuls	0	0
60		Bénouville	CAEN	OUISTREHAM	Bureau 2 - Préau de l'école élémentaire - Rue du Grand Clos	allée du Felier	0	0
60		Bénouville	CAEN	OUISTREHAM	Bureau 2 - Préau de l'école élémentaire - Rue du Grand Clos	allée du marontin	0	0
60		Bénouville	CAEN	OUISTREHAM	Bureau 2 - Préau de l'école élémentaire - Rue du Grand Clos	boulevard 6ème Airborne	0	0
60		Bénouville	CAEN	OUISTREHAM	Bureau 2 - Préau de l'école élémentaire - Rue du Grand Clos	boulevard Lynton Lynmouth	0	0
60		Bénouville	CAEN	OUISTREHAM	Bureau 2 - Préau de l'école élémentaire - Rue du Grand Clos	place la Montoure	0	0
60		Bénouville	CAEN	OUISTREHAM	Bureau 2 - Préau de l'école élémentaire - Rue du Grand Clos	rue Cl. Nicolas Ledoux	0	0
60		Bénouville	CAEN	OUISTREHAM	Bureau 2 - Préau de l'école élémentaire - Rue du Grand Clos	rue de la Crête	0	0
60		Bénouville	CAEN	OUISTREHAM	Bureau 2 - Préau de l'école élémentaire - Rue du Grand Clos	rue de la Fosse Poirier	0	0
60		Bénouville	CAEN	OUISTREHAM	Bureau 2 - Préau de l'école élémentaire - Rue du Grand Clos	rue de la Grande Londe	0	0
60		Bénouville	CAEN	OUISTREHAM	Bureau 2 - Préau de l'école élémentaire - Rue du Grand Clos	rue des Ecordières	0	0
60		Bénouville	CAEN	OUISTREHAM	Bureau 2 - Préau de l'école élémentaire - Rue du Grand Clos	rue des longs Champs	0	0
60		Bénouville	CAEN	OUISTREHAM	Bureau 2 - Préau de l'école élémentaire - Rue du Grand Clos	rue du 7ème Bataillon	0	0
60		Bénouville	CAEN	OUISTREHAM	Bureau 2 - Préau de l'école élémentaire - Rue du Grand Clos	rue du Clos Neuf	0	0
60		Bénouville	CAEN	OUISTREHAM	Bureau 2 - Préau de l'école élémentaire - Rue du Grand Clos	rue du Commerce	0	0
60		Bénouville	CAEN	OUISTREHAM	Bureau 2 - Préau de l'école élémentaire - Rue du Grand Clos	rue du Four	0	0
60		Bénouville	CAEN	OUISTREHAM	Bureau 2 - Préau de l'école élémentaire - Rue du Grand Clos	rue du Garcelle	0	0
60		Bénouville	CAEN	OUISTREHAM	Bureau 2 - Préau de l'école élémentaire - Rue du Grand Clos	rue du Mont Roty	0	0
60		Bénouville	CAEN	OUISTREHAM	Bureau 2 - Préau de l'école élémentaire - Rue du Grand Clos	rue du Nermont	0	0
60		Bénouville	CAEN	OUISTREHAM	Bureau 2 - Préau de l'école élémentaire - Rue du Grand Clos	rue du Tour de Ville	0	0
60		Bénouville	CAEN	OUISTREHAM	Bureau 2 - Préau de l'école élémentaire - Rue du Grand Clos	rue du Val	0	0
60		Bénouville	CAEN	OUISTREHAM	Bureau 2 - Préau de l'école élémentaire - Rue du Grand Clos	rue Lucien Thomas	0	0
60		Bénouville	CAEN	OUISTREHAM	Bureau 2 - Préau de l'école élémentaire - Rue du Grand Clos	rue Madame Léa Vion	0	0
60		Bénouville	CAEN	OUISTREHAM	Bureau 2 - Préau de l'école élémentaire - Rue du Grand Clos	rue Oxford And Bucks	0	0
60		Bénouville	CAEN	OUISTREHAM	Bureau 2 - Préau de l'école élémentaire - Rue du Grand Clos	rue Saint Vast	0	0
60		Bénouville	CAEN	OUISTREHAM	Bureau 2 - Préau de l'école élémentaire - Rue du Grand Clos	Zone Commerciale	0	0
64		Bernières-d'Ailly	CAEN	FALAISE	Mairie - salle de réunion - 1 rue des laiteries		1	1
66		Bernières-sur-Mer	CAEN	COURSEULLES/MER	**Bureau 1 - Mairie - rue Hervé Léguillon - bureau centralisateur**	avenue des Algues	**2**	**1**
66		Bernières-sur-Mer	CAEN	COURSEULLES/MER	Bureau 1 - Mairie - rue Hervé Léguillon - bureau centralisateur	avenue des Hirondelles	0	0
66		Bernières-sur-Mer	CAEN	COURSEULLES/MER	Bureau 1 - Mairie - rue Hervé Léguillon - bureau centralisateur	avenue Georges Pierre	0	0
66		Bernières-sur-Mer	CAEN	COURSEULLES/MER	Bureau 1 - Mairie - rue Hervé Léguillon - bureau centralisateur	chemin de la Ruelle Noire	0	0
66		Bernières-sur-Mer	CAEN	COURSEULLES/MER	Bureau 1 - Mairie - rue Hervé Léguillon - bureau centralisateur	chemin du Manoir	0	0
66		Bernières-sur-Mer	CAEN	COURSEULLES/MER	Bureau 1 - Mairie - rue Hervé Léguillon - bureau centralisateur	chemin Grande voie	0	0
66		Bernières-sur-Mer	CAEN	COURSEULLES/MER	Bureau 1 - Mairie - rue Hervé Léguillon - bureau centralisateur	rue Abbé Hébert	0	0
66		Bernières-sur-Mer	CAEN	COURSEULLES/MER	Bureau 1 - Mairie - rue Hervé Léguillon - bureau centralisateur	rue Achille Min	0	0
66		Bernières-sur-Mer	CAEN	COURSEULLES/MER	Bureau 1 - Mairie - rue Hervé Léguillon - bureau centralisateur	rue Arcisse de Caumont	0	0
66		Bernières-sur-Mer	CAEN	COURSEULLES/MER	Bureau 1 - Mairie - rue Hervé Léguillon - bureau centralisateur	rue Armandine Peuvret	0	0
66		Bernières-sur-Mer	CAEN	COURSEULLES/MER	Bureau 1 - Mairie - rue Hervé Léguillon - bureau centralisateur	rue Bény	0	0
66		Bernières-sur-Mer	CAEN	COURSEULLES/MER	Bureau 1 - Mairie - rue Hervé Léguillon - bureau centralisateur	rue Berthelemy	0	0
66		Bernières-sur-Mer	CAEN	COURSEULLES/MER	Bureau 1 - Mairie - rue Hervé Léguillon - bureau centralisateur	rue Caline	0	0
66		Bernières-sur-Mer	CAEN	COURSEULLES/MER	Bureau 1 - Mairie - rue Hervé Léguillon - bureau centralisateur	rue Cauvigny	0	0
66		Bernières-sur-Mer	CAEN	COURSEULLES/MER	Bureau 1 - Mairie - rue Hervé Léguillon - bureau centralisateur	rue Corderie	0	0
66		Bernières-sur-Mer	CAEN	COURSEULLES/MER	Bureau 1 - Mairie - rue Hervé Léguillon - bureau centralisateur	rue Crieux	0	0
66		Bernières-sur-Mer	CAEN	COURSEULLES/MER	Bureau 1 - Mairie - rue Hervé Léguillon - bureau centralisateur	rue de Courseulles	0	0
66		Bernières-sur-Mer	CAEN	COURSEULLES/MER	Bureau 1 - Mairie - rue Hervé Léguillon - bureau centralisateur	rue de Verdun	0	0
66		Bernières-sur-Mer	CAEN	COURSEULLES/MER	Bureau 1 - Mairie - rue Hervé Léguillon - bureau centralisateur	rue des Etrilles	0	0
66		Bernières-sur-Mer	CAEN	COURSEULLES/MER	Bureau 1 - Mairie - rue Hervé Léguillon - bureau centralisateur	rue des Fleurs	0	0
66		Bernières-sur-Mer	CAEN	COURSEULLES/MER	Bureau 1 - Mairie - rue Hervé Léguillon - bureau centralisateur	rue des Français	0	0
66		Bernières-sur-Mer	CAEN	COURSEULLES/MER	Bureau 1 - Mairie - rue Hervé Léguillon - bureau centralisateur	rue des Mouettes	0	0
66		Bernières-sur-Mer	CAEN	COURSEULLES/MER	Bureau 1 - Mairie - rue Hervé Léguillon - bureau centralisateur	rue des Muses	0	0
66		Bernières-sur-Mer	CAEN	COURSEULLES/MER	Bureau 1 - Mairie - rue Hervé Léguillon - bureau centralisateur	rue des Rues	0	0

INSEE	INSEE (ancien)	COMMUNE	ARRT	CANTON	ADRESSE BV	ELECTEURS DOMICILIES	Nb BV commune	BV (vérif)
66		Bernières-sur-Mer	CAEN	COURSEULLES/MER	Bureau 1 - Mairie - rue Hervé Léguillon - bureau centralisateur	rue du Ancien Havre	0	0
66		Bernières-sur-Mer	CAEN	COURSEULLES/MER	Bureau 1 - Mairie - rue Hervé Léguillon - bureau centralisateur	rue du Bon Air	0	0
66		Bernières-sur-Mer	CAEN	COURSEULLES/MER	Bureau 1 - Mairie - rue Hervé Léguillon - bureau centralisateur	rue du Bouquet	0	0
66		Bernières-sur-Mer	CAEN	COURSEULLES/MER	Bureau 1 - Mairie - rue Hervé Léguillon - bureau centralisateur	rue du Clos Amandine	0	0
66		Bernières-sur-Mer	CAEN	COURSEULLES/MER	Bureau 1 - Mairie - rue Hervé Léguillon - bureau centralisateur	rue du Débarquement	0	0
66		Bernières-sur-Mer	CAEN	COURSEULLES/MER	Bureau 1 - Mairie - rue Hervé Léguillon - bureau centralisateur	rue du Général Leclerc	0	0
66		Bernières-sur-Mer	CAEN	COURSEULLES/MER	Bureau 1 - Mairie - rue Hervé Léguillon - bureau centralisateur	rue du Marais	0	0
66		Bernières-sur-Mer	CAEN	COURSEULLES/MER	Bureau 1 - Mairie - rue Hervé Léguillon - bureau centralisateur	rue du Professeur M. Auvray	0	0
66		Bernières-sur-Mer	CAEN	COURSEULLES/MER	Bureau 1 - Mairie - rue Hervé Léguillon - bureau centralisateur	rue du Royal Berkshire	0	0
66		Bernières-sur-Mer	CAEN	COURSEULLES/MER	Bureau 1 - Mairie - rue Hervé Léguillon - bureau centralisateur	rue du Six Juin	0	0
66		Bernières-sur-Mer	CAEN	COURSEULLES/MER	Bureau 1 - Mairie - rue Hervé Léguillon - bureau centralisateur	rue du Vieux Chêne	0	0
66		Bernières-sur-Mer	CAEN	COURSEULLES/MER	Bureau 1 - Mairie - rue Hervé Léguillon - bureau centralisateur	rue Eglise	0	0
66		Bernières-sur-Mer	CAEN	COURSEULLES/MER	Bureau 1 - Mairie - rue Hervé Léguillon - bureau centralisateur	rue Fernand Trehet	0	0
66		Bernières-sur-Mer	CAEN	COURSEULLES/MER	Bureau 1 - Mairie - rue Hervé Léguillon - bureau centralisateur	rue Hervé léguillon	0	0
66		Bernières-sur-Mer	CAEN	COURSEULLES/MER	Bureau 1 - Mairie - rue Hervé Léguillon - bureau centralisateur	rue Jean de la Varende	0	0
66		Bernières-sur-Mer	CAEN	COURSEULLES/MER	Bureau 1 - Mairie - rue Hervé Léguillon - bureau centralisateur	rue Léopold Hettier	0	0
66		Bernières-sur-Mer	CAEN	COURSEULLES/MER	Bureau 1 - Mairie - rue Hervé Léguillon - bureau centralisateur	rue Manche	0	0
66		Bernières-sur-Mer	CAEN	COURSEULLES/MER	Bureau 1 - Mairie - rue Hervé Léguillon - bureau centralisateur	rue Marcassin	0	0
66		Bernières-sur-Mer	CAEN	COURSEULLES/MER	Bureau 1 - Mairie - rue Hervé Léguillon - bureau centralisateur	rue Marguerite	0	0
66		Bernières-sur-Mer	CAEN	COURSEULLES/MER	Bureau 1 - Mairie - rue Hervé Léguillon - bureau centralisateur	rue Montauban	0	0
66		Bernières-sur-Mer	CAEN	COURSEULLES/MER	Bureau 1 - Mairie - rue Hervé Léguillon - bureau centralisateur	rue Nicole Denis	0	0
66		Bernières-sur-Mer	CAEN	COURSEULLES/MER	Bureau 1 - Mairie - rue Hervé Léguillon - bureau centralisateur	rue Pierre Debout	0	0
66		Bernières-sur-Mer	CAEN	COURSEULLES/MER	Bureau 1 - Mairie - rue Hervé Léguillon - bureau centralisateur	rue Pigeonnier	0	0
66		Bernières-sur-Mer	CAEN	COURSEULLES/MER	Bureau 1 - Mairie - rue Hervé Léguillon - bureau centralisateur	rue Québec	0	0
66		Bernières-sur-Mer	CAEN	COURSEULLES/MER	Bureau 1 - Mairie - rue Hervé Léguillon - bureau centralisateur	rue Queen's Own Rifles	0	0
66		Bernières-sur-Mer	CAEN	COURSEULLES/MER	Bureau 1 - Mairie - rue Hervé Léguillon - bureau centralisateur	rue Quintefeuille	0	0
66		Bernières-sur-Mer	CAEN	COURSEULLES/MER	Bureau 1 - Mairie - rue Hervé Léguillon - bureau centralisateur	rue Rgt de la Chaudière	0	0
66		Bernières-sur-Mer	CAEN	COURSEULLES/MER	Bureau 1 - Mairie - rue Hervé Léguillon - bureau centralisateur	rue Sauvegrain	0	0
66		Bernières-sur-Mer	CAEN	COURSEULLES/MER	Bureau 1 - Mairie - rue Hervé Léguillon - bureau centralisateur	rue Tailleville et Tourelle	0	0
66		Bernières-sur-Mer	CAEN	COURSEULLES/MER	Bureau 1 - Mairie - rue Hervé Léguillon - bureau centralisateur	rue Triboulet	0	0
66		Bernières-sur-Mer	CAEN	COURSEULLES/MER	Bureau 1 - Mairie - rue Hervé Léguillon - bureau centralisateur	rue Victor Tesnière	0	0
66		Bernières-sur-Mer	CAEN	COURSEULLES/MER	Bureau 1 - Mairie - rue Hervé Léguillon - bureau centralisateur	rue Vignoble	0	0
66		Bernières-sur-Mer	CAEN	COURSEULLES/MER	**Bureau 2 - salle d'activités - Place Eiseingen**	chemin du Sentier	**0**	**1**
66		Bernières-sur-Mer	CAEN	COURSEULLES/MER	Bureau 2 - salle d'activités - Place Eiseingen	place des Elymes	0	0
66		Bernières-sur-Mer	CAEN	COURSEULLES/MER	Bureau 2 - salle d'activités - Place Eiseingen	place des Oyats	0	0
66		Bernières-sur-Mer	CAEN	COURSEULLES/MER	Bureau 2 - salle d'activités - Place Eiseingen	place des Salicornes	0	0
66		Bernières-sur-Mer	CAEN	COURSEULLES/MER	Bureau 2 - salle d'activités - Place Eiseingen	place des Silènes	0	0
66		Bernières-sur-Mer	CAEN	COURSEULLES/MER	Bureau 2 - salle d'activités - Place Eiseingen	rue Bazin	0	0
66		Bernières-sur-Mer	CAEN	COURSEULLES/MER	Bureau 2 - salle d'activités - Place Eiseingen	rue Betourne	0	0
66		Bernières-sur-Mer	CAEN	COURSEULLES/MER	Bureau 2 - salle d'activités - Place Eiseingen	rue Bisquine	0	0
66		Bernières-sur-Mer	CAEN	COURSEULLES/MER	Bureau 2 - salle d'activités - Place Eiseingen	rue Camp de Pie	0	0
66		Bernières-sur-Mer	CAEN	COURSEULLES/MER	Bureau 2 - salle d'activités - Place Eiseingen	rue Candots	0	0
66		Bernières-sur-Mer	CAEN	COURSEULLES/MER	Bureau 2 - salle d'activités - Place Eiseingen	rue Castel	0	0
66		Bernières-sur-Mer	CAEN	COURSEULLES/MER	Bureau 2 - salle d'activités - Place Eiseingen	rue Champ Missy	0	0
66		Bernières-sur-Mer	CAEN	COURSEULLES/MER	Bureau 2 - salle d'activités - Place Eiseingen	rue Charles de Gaulle	0	0
66		Bernières-sur-Mer	CAEN	COURSEULLES/MER	Bureau 2 - salle d'activités - Place Eiseingen	rue Clos de la Mer	0	0
66		Bernières-sur-Mer	CAEN	COURSEULLES/MER	Bureau 2 - salle d'activités - Place Eiseingen	rue Cotre	0	0
66		Bernières-sur-Mer	CAEN	COURSEULLES/MER	Bureau 2 - salle d'activités - Place Eiseingen	rue de la Cohorte	0	0
66		Bernières-sur-Mer	CAEN	COURSEULLES/MER	Bureau 2 - salle d'activités - Place Eiseingen	rue de la Libération	0	0
66		Bernières-sur-Mer	CAEN	COURSEULLES/MER	Bureau 2 - salle d'activités - Place Eiseingen	rue de la Luzerne	0	0
66		Bernières-sur-Mer	CAEN	COURSEULLES/MER	Bureau 2 - salle d'activités - Place Eiseingen	rue de la Plaine	0	0
66		Bernières-sur-Mer	CAEN	COURSEULLES/MER	Bureau 2 - salle d'activités - Place Eiseingen	rue de l'Orangerie	0	0
66		Bernières-sur-Mer	CAEN	COURSEULLES/MER	Bureau 2 - salle d'activités - Place Eiseingen	rue des Bucardes	0	0
66		Bernières-sur-Mer	CAEN	COURSEULLES/MER	Bureau 2 - salle d'activités - Place Eiseingen	rue des Catamarans	0	0
66		Bernières-sur-Mer	CAEN	COURSEULLES/MER	Bureau 2 - salle d'activités - Place Eiseingen	rue des Mésanges	0	0
66		Bernières-sur-Mer	CAEN	COURSEULLES/MER	Bureau 2 - salle d'activités - Place Eiseingen	rue des Pélerins	0	0
66		Bernières-sur-Mer	CAEN	COURSEULLES/MER	Bureau 2 - salle d'activités - Place Eiseingen	rue des Pommiers	0	0
66		Bernières-sur-Mer	CAEN	COURSEULLES/MER	Bureau 2 - salle d'activités - Place Eiseingen	rue Doris	0	0
66		Bernières-sur-Mer	CAEN	COURSEULLES/MER	Bureau 2 - salle d'activités - Place Eiseingen	rue du Colombier	0	0
66		Bernières-sur-Mer	CAEN	COURSEULLES/MER	Bureau 2 - salle d'activités - Place Eiseingen	rue du Courlis	0	0
66		Bernières-sur-Mer	CAEN	COURSEULLES/MER	Bureau 2 - salle d'activités - Place Eiseingen	rue du Littoral	0	0
66		Bernières-sur-Mer	CAEN	COURSEULLES/MER	Bureau 2 - salle d'activités - Place Eiseingen	rue Fabrique	0	0
66		Bernières-sur-Mer	CAEN	COURSEULLES/MER	Bureau 2 - salle d'activités - Place Eiseingen	rue Falaise	0	0
66		Bernières-sur-Mer	CAEN	COURSEULLES/MER	Bureau 2 - salle d'activités - Place Eiseingen	rue Fausse Equerre	0	0
66		Bernières-sur-Mer	CAEN	COURSEULLES/MER	Bureau 2 - salle d'activités - Place Eiseingen	rue Grand Champ	0	0
66		Bernières-sur-Mer	CAEN	COURSEULLES/MER	Bureau 2 - salle d'activités - Place Eiseingen	rue Maréchal Foch	0	0
66		Bernières-sur-Mer	CAEN	COURSEULLES/MER	Bureau 2 - salle d'activités - Place Eiseingen	rue Michel Bodard	0	0
66		Bernières-sur-Mer	CAEN	COURSEULLES/MER	Bureau 2 - salle d'activités - Place Eiseingen	rue Moisant de Brieux	0	0
66		Bernières-sur-Mer	CAEN	COURSEULLES/MER	Bureau 2 - salle d'activités - Place Eiseingen	rue Montgomery	0	0
66		Bernières-sur-Mer	CAEN	COURSEULLES/MER	Bureau 2 - salle d'activités - Place Eiseingen	rue Moulin à Vouede	0	0
66		Bernières-sur-Mer	CAEN	COURSEULLES/MER	Bureau 2 - salle d'activités - Place Eiseingen	rue Mutes	0	0

INSEE	INSEE (ancien)	COMMUNE	ARRT	CANTON	ADRESSE BV	ELECTEURS DOMICILIES	Nb BV commune	BV (vérif)
66		Bernières-sur-Mer	CAEN	COURSEULLES/MER	Bureau 2 - salle d'activités - Place Eiseingen	rue Picoteux	0	0
66		Bernières-sur-Mer	CAEN	COURSEULLES/MER	Bureau 2 - salle d'activités - Place Eiseingen	rue Platte	0	0
66		Bernières-sur-Mer	CAEN	COURSEULLES/MER	Bureau 2 - salle d'activités - Place Eiseingen	rue Roche du Levant	0	0
66		Bernières-sur-Mer	CAEN	COURSEULLES/MER	Bureau 2 - salle d'activités - Place Eiseingen	rue Roncheret	0	0
66		Bernières-sur-Mer	CAEN	COURSEULLES/MER	Bureau 2 - salle d'activités - Place Eiseingen	rue Seine et Oise	0	0
66		Bernières-sur-Mer	CAEN	COURSEULLES/MER	Bureau 2 - salle d'activités - Place Eiseingen	rue Traversière	0	0
68		Biéville-Beuville	CAEN	OUISTREHAM	**Bureau 1 - Cantine municipale - bureau centralisateur**	sur le territoire de l'ancienne commune de BEUVILLE	**2**	**1**
68		Biéville-Beuville	CAEN	OUISTREHAM	**Bureau 2 - Salle de jeux de l'école maternelle**	sur le territoire de l'ancienne commune de BIEVILLE SUR ORNE	**0**	**1**
76		Blainville-sur-Orne	CAEN	OUISTREHAM	**Bureau 1 - Groupe scolaire Colbert - rue Général Leclerc**	allée Robert Desnos	**0**	**1**
76		Blainville-sur-Orne	CAEN	OUISTREHAM	Bureau 1 - Groupe scolaire Colbert - rue Général Leclerc	place Alexandre Dumas	0	0
76		Blainville-sur-Orne	CAEN	OUISTREHAM	Bureau 1 - Groupe scolaire Colbert - rue Général Leclerc	place de la Liberté	0	0
76		Blainville-sur-Orne	CAEN	OUISTREHAM	Bureau 1 - Groupe scolaire Colbert - rue Général Leclerc	place des Cosmonautes	0	0
76		Blainville-sur-Orne	CAEN	OUISTREHAM	Bureau 1 - Groupe scolaire Colbert - rue Général Leclerc	place des Lauriers	0	0
76		Blainville-sur-Orne	CAEN	OUISTREHAM	Bureau 1 - Groupe scolaire Colbert - rue Général Leclerc	place des Verts Prés	0	0
76		Blainville-sur-Orne	CAEN	OUISTREHAM	Bureau 1 - Groupe scolaire Colbert - rue Général Leclerc	place du 14 juillet	0	0
76		Blainville-sur-Orne	CAEN	OUISTREHAM	Bureau 1 - Groupe scolaire Colbert - rue Général Leclerc	place du Clos des Oiseaux	0	0
76		Blainville-sur-Orne	CAEN	OUISTREHAM	Bureau 1 - Groupe scolaire Colbert - rue Général Leclerc	place Georges Clémenceau	0	0
76		Blainville-sur-Orne	CAEN	OUISTREHAM	Bureau 1 - Groupe scolaire Colbert - rue Général Leclerc	place Jean Jaurès	0	0
76		Blainville-sur-Orne	CAEN	OUISTREHAM	Bureau 1 - Groupe scolaire Colbert - rue Général Leclerc	place Jeanne d'Arc	0	0
76		Blainville-sur-Orne	CAEN	OUISTREHAM	Bureau 1 - Groupe scolaire Colbert - rue Général Leclerc	place Léon Blum	0	0
76		Blainville-sur-Orne	CAEN	OUISTREHAM	Bureau 1 - Groupe scolaire Colbert - rue Général Leclerc	place Pierre et Marie Curie	0	0
76		Blainville-sur-Orne	CAEN	OUISTREHAM	Bureau 1 - Groupe scolaire Colbert - rue Général Leclerc	place Youri Gagarine	0	0
76		Blainville-sur-Orne	CAEN	OUISTREHAM	Bureau 1 - Groupe scolaire Colbert - rue Général Leclerc	résidence Colbert (du bâtiment K au bâtiment U)	0	0
76		Blainville-sur-Orne	CAEN	OUISTREHAM	Bureau 1 - Groupe scolaire Colbert - rue Général Leclerc	rue Ambroise Croizat	0	0
76		Blainville-sur-Orne	CAEN	OUISTREHAM	Bureau 1 - Groupe scolaire Colbert - rue Général Leclerc	rue Blériot	0	0
76		Blainville-sur-Orne	CAEN	OUISTREHAM	Bureau 1 - Groupe scolaire Colbert - rue Général Leclerc	rue Calmette	0	0
76		Blainville-sur-Orne	CAEN	OUISTREHAM	Bureau 1 - Groupe scolaire Colbert - rue Général Leclerc	rue Camille Desmoulins	0	0
76		Blainville-sur-Orne	CAEN	OUISTREHAM	Bureau 1 - Groupe scolaire Colbert - rue Général Leclerc	rue de la Fraternité	0	0
76		Blainville-sur-Orne	CAEN	OUISTREHAM	Bureau 1 - Groupe scolaire Colbert - rue Général Leclerc	rue de l'Espérance	0	0
76		Blainville-sur-Orne	CAEN	OUISTREHAM	Bureau 1 - Groupe scolaire Colbert - rue Général Leclerc	rue des Romains	0	0
76		Blainville-sur-Orne	CAEN	OUISTREHAM	Bureau 1 - Groupe scolaire Colbert - rue Général Leclerc	rue d'Hauteville	0	0
76		Blainville-sur-Orne	CAEN	OUISTREHAM	Bureau 1 - Groupe scolaire Colbert - rue Général Leclerc	rue du Bon Repos	0	0
76		Blainville-sur-Orne	CAEN	OUISTREHAM	Bureau 1 - Groupe scolaire Colbert - rue Général Leclerc	rue du Général Leclerc	0	0
76		Blainville-sur-Orne	CAEN	OUISTREHAM	Bureau 1 - Groupe scolaire Colbert - rue Général Leclerc	rue Erckmann Chatrian	0	0
76		Blainville-sur-Orne	CAEN	OUISTREHAM	Bureau 1 - Groupe scolaire Colbert - rue Général Leclerc	rue Guillaume le Conquérant	0	0
76		Blainville-sur-Orne	CAEN	OUISTREHAM	Bureau 1 - Groupe scolaire Colbert - rue Général Leclerc	rue Jean Mermoz	0	0
76		Blainville-sur-Orne	CAEN	OUISTREHAM	Bureau 1 - Groupe scolaire Colbert - rue Général Leclerc	rue Maurice Hébert	0	0
76		Blainville-sur-Orne	CAEN	OUISTREHAM	Bureau 1 - Groupe scolaire Colbert - rue Général Leclerc	rue Romain Rolland	0	0
76		Blainville-sur-Orne	CAEN	OUISTREHAM	Bureau 1 - Groupe scolaire Colbert - rue Général Leclerc	rue Victor Hugo	0	0
76		Blainville-sur-Orne	CAEN	OUISTREHAM	Bureau 1 - Groupe scolaire Colbert - rue Général Leclerc	rue Victor Shoelcher	0	0
76		Blainville-sur-Orne	CAEN	OUISTREHAM	Bureau 1 - Groupe scolaire Colbert - rue Général Leclerc	zone industrielle	0	0
76		Blainville-sur-Orne	CAEN	OUISTREHAM	**Bureau 2 - Groupe scolaire Joliot Curie - rue Louise Michel**	avenue de la République	**0**	**1**
76		Blainville-sur-Orne	CAEN	OUISTREHAM	Bureau 2 - Groupe scolaire Joliot Curie - rue Louise Michel	impasse des Meuniers	0	0
76		Blainville-sur-Orne	CAEN	OUISTREHAM	Bureau 2 - Groupe scolaire Joliot Curie - rue Louise Michel	impasse des Tailleurs de Pierre	0	0
76		Blainville-sur-Orne	CAEN	OUISTREHAM	Bureau 2 - Groupe scolaire Joliot Curie - rue Louise Michel	impasse Guillaume Appolinaire	0	0
76		Blainville-sur-Orne	CAEN	OUISTREHAM	Bureau 2 - Groupe scolaire Joliot Curie - rue Louise Michel	impasse Guynemer	0	0
76		Blainville-sur-Orne	CAEN	OUISTREHAM	Bureau 2 - Groupe scolaire Joliot Curie - rue Louise Michel	lotissement les Champs de Blé	0	0
76		Blainville-sur-Orne	CAEN	OUISTREHAM	Bureau 2 - Groupe scolaire Joliot Curie - rue Louise Michel	place Antoine de Saint Exupéry	0	0
76		Blainville-sur-Orne	CAEN	OUISTREHAM	Bureau 2 - Groupe scolaire Joliot Curie - rue Louise Michel	place Arthur Rimbaud	0	0
76		Blainville-sur-Orne	CAEN	OUISTREHAM	Bureau 2 - Groupe scolaire Joliot Curie - rue Louise Michel	place Charles Beaudelaire	0	0
76		Blainville-sur-Orne	CAEN	OUISTREHAM	Bureau 2 - Groupe scolaire Joliot Curie - rue Louise Michel	place Commandant Kieffer	0	0
76		Blainville-sur-Orne	CAEN	OUISTREHAM	Bureau 2 - Groupe scolaire Joliot Curie - rue Louise Michel	place de la Résistance	0	0
76		Blainville-sur-Orne	CAEN	OUISTREHAM	Bureau 2 - Groupe scolaire Joliot Curie - rue Louise Michel	place Frédéric Chopin	0	0
76		Blainville-sur-Orne	CAEN	OUISTREHAM	Bureau 2 - Groupe scolaire Joliot Curie - rue Louise Michel	place Gustave Flaubert	0	0
76		Blainville-sur-Orne	CAEN	OUISTREHAM	Bureau 2 - Groupe scolaire Joliot Curie - rue Louise Michel	place Guy Mocquet	0	0
76		Blainville-sur-Orne	CAEN	OUISTREHAM	Bureau 2 - Groupe scolaire Joliot Curie - rue Louise Michel	place Henri Dunant	0	0
76		Blainville-sur-Orne	CAEN	OUISTREHAM	Bureau 2 - Groupe scolaire Joliot Curie - rue Louise Michel	place Jacques Prévert	0	0
76		Blainville-sur-Orne	CAEN	OUISTREHAM	Bureau 2 - Groupe scolaire Joliot Curie - rue Louise Michel	place Jean Moulin	0	0
76		Blainville-sur-Orne	CAEN	OUISTREHAM	Bureau 2 - Groupe scolaire Joliot Curie - rue Louise Michel	place Marcel Achard	0	0
76		Blainville-sur-Orne	CAEN	OUISTREHAM	Bureau 2 - Groupe scolaire Joliot Curie - rue Louise Michel	place Marcel Cachin	0	0
76		Blainville-sur-Orne	CAEN	OUISTREHAM	Bureau 2 - Groupe scolaire Joliot Curie - rue Louise Michel	place Marcel Pagnol	0	0
76		Blainville-sur-Orne	CAEN	OUISTREHAM	Bureau 2 - Groupe scolaire Joliot Curie - rue Louise Michel	place Paul Verlaine	0	0
76		Blainville-sur-Orne	CAEN	OUISTREHAM	Bureau 2 - Groupe scolaire Joliot Curie - rue Louise Michel	place Samuel Beckett	0	0
76		Blainville-sur-Orne	CAEN	OUISTREHAM	Bureau 2 - Groupe scolaire Joliot Curie - rue Louise Michel	place Voltaire	0	0
76		Blainville-sur-Orne	CAEN	OUISTREHAM	Bureau 2 - Groupe scolaire Joliot Curie - rue Louise Michel	route de la Vallée	0	0
76		Blainville-sur-Orne	CAEN	OUISTREHAM	Bureau 2 - Groupe scolaire Joliot Curie - rue Louise Michel	rue Albert Schweitzer	0	0
76		Blainville-sur-Orne	CAEN	OUISTREHAM	Bureau 2 - Groupe scolaire Joliot Curie - rue Louise Michel	rue de Cambrai	0	0
76		Blainville-sur-Orne	CAEN	OUISTREHAM	Bureau 2 - Groupe scolaire Joliot Curie - rue Louise Michel	rue des Chantiers Navals	0	0
76		Blainville-sur-Orne	CAEN	OUISTREHAM	Bureau 2 - Groupe scolaire Joliot Curie - rue Louise Michel	rue des Charpentiers	0	0
76		Blainville-sur-Orne	CAEN	OUISTREHAM	Bureau 2 - Groupe scolaire Joliot Curie - rue Louise Michel	rue des Couturières	0	0
76		Blainville-sur-Orne	CAEN	OUISTREHAM	Bureau 2 - Groupe scolaire Joliot Curie - rue Louise Michel	rue des Dentellières	0	0

INSEE	INSEE (ancien)	COMMUNE	ARRT	CANTON	ADRESSE BV	ELECTEURS DOMICILIES	Nb BV commune	BV (vérif)
76		Blainville-sur-Orne	CAEN	OUISTREHAM	Bureau 2 - Groupe scolaire Joliot Curie - rue Louise Michel	rue des Lavandières	0	0
76		Blainville-sur-Orne	CAEN	OUISTREHAM	Bureau 2 - Groupe scolaire Joliot Curie - rue Louise Michel	rue du Colonel Fabien	0	0
76		Blainville-sur-Orne	CAEN	OUISTREHAM	Bureau 2 - Groupe scolaire Joliot Curie - rue Louise Michel	rue Emile Zola	0	0
76		Blainville-sur-Orne	CAEN	OUISTREHAM	Bureau 2 - Groupe scolaire Joliot Curie - rue Louise Michel	rue François Mauriac	0	0
76		Blainville-sur-Orne	CAEN	OUISTREHAM	Bureau 2 - Groupe scolaire Joliot Curie - rue Louise Michel	rue Fred Scamaroni	0	0
76		Blainville-sur-Orne	CAEN	OUISTREHAM	Bureau 2 - Groupe scolaire Joliot Curie - rue Louise Michel	rue Jules Ferry	0	0
76		Blainville-sur-Orne	CAEN	OUISTREHAM	Bureau 2 - Groupe scolaire Joliot Curie - rue Louise Michel	rue Maurice Thorez	0	0
76		Blainville-sur-Orne	CAEN	OUISTREHAM	Bureau 2 - Groupe scolaire Joliot Curie - rue Louise Michel	rue Paul Vaillant Couturier	0	0
76		Blainville-sur-Orne	CAEN	OUISTREHAM	Bureau 2 - Groupe scolaire Joliot Curie - rue Louise Michel	rue Pierre Sémard	0	0
76		Blainville-sur-Orne	CAEN	OUISTREHAM	Bureau 2 - Groupe scolaire Joliot Curie - rue Louise Michel	rue Robespierre	0	0
76		Blainville-sur-Orne	CAEN	OUISTREHAM	**Bureau 3 - Mairie - rue Général Leclerc - bureau centralisateur**	4 bis rue du Général Leclerc	**4**	**1**
76		Blainville-sur-Orne	CAEN	OUISTREHAM	Bureau 3 - Mairie - rue Général Leclerc - bureau centralisateur	boulevard Périphérique	0	0
76		Blainville-sur-Orne	CAEN	OUISTREHAM	Bureau 3 - Mairie - rue Général Leclerc - bureau centralisateur	le Château	0	0
76		Blainville-sur-Orne	CAEN	OUISTREHAM	Bureau 3 - Mairie - rue Général Leclerc - bureau centralisateur	place de l'Eglise	0	0
76		Blainville-sur-Orne	CAEN	OUISTREHAM	Bureau 3 - Mairie - rue Général Leclerc - bureau centralisateur	résidence Colbert (du bâtiment A au bâtiment J)	0	0
76		Blainville-sur-Orne	CAEN	OUISTREHAM	Bureau 3 - Mairie - rue Général Leclerc - bureau centralisateur	résidence de l'Eglise	0	0
76		Blainville-sur-Orne	CAEN	OUISTREHAM	Bureau 3 - Mairie - rue Général Leclerc - bureau centralisateur	route de Ouistreham	0	0
76		Blainville-sur-Orne	CAEN	OUISTREHAM	Bureau 3 - Mairie - rue Général Leclerc - bureau centralisateur	rue Albert Catherine	0	0
76		Blainville-sur-Orne	CAEN	OUISTREHAM	Bureau 3 - Mairie - rue Général Leclerc - bureau centralisateur	rue de la Marne	0	0
76		Blainville-sur-Orne	CAEN	OUISTREHAM	Bureau 3 - Mairie - rue Général Leclerc - bureau centralisateur	rue de l'Avenir	0	0
76		Blainville-sur-Orne	CAEN	OUISTREHAM	Bureau 3 - Mairie - rue Général Leclerc - bureau centralisateur	rue de Noyon	0	0
76		Blainville-sur-Orne	CAEN	OUISTREHAM	Bureau 3 - Mairie - rue Général Leclerc - bureau centralisateur	rue de Reims	0	0
76		Blainville-sur-Orne	CAEN	OUISTREHAM	Bureau 3 - Mairie - rue Général Leclerc - bureau centralisateur	rue de Verdun	0	0
76		Blainville-sur-Orne	CAEN	OUISTREHAM	Bureau 3 - Mairie - rue Général Leclerc - bureau centralisateur	rue des Aigrettes	0	0
76		Blainville-sur-Orne	CAEN	OUISTREHAM	Bureau 3 - Mairie - rue Général Leclerc - bureau centralisateur	rue des Courlis	0	0
76		Blainville-sur-Orne	CAEN	OUISTREHAM	Bureau 3 - Mairie - rue Général Leclerc - bureau centralisateur	rue du Château	0	0
76		Blainville-sur-Orne	CAEN	OUISTREHAM	Bureau 3 - Mairie - rue Général Leclerc - bureau centralisateur	rue du Général de Gaulle	0	0
76		Blainville-sur-Orne	CAEN	OUISTREHAM	Bureau 3 - Mairie - rue Général Leclerc - bureau centralisateur	rue du Parc	0	0
76		Blainville-sur-Orne	CAEN	OUISTREHAM	Bureau 3 - Mairie - rue Général Leclerc - bureau centralisateur	rue Jean Goueslard	0	0
76		Blainville-sur-Orne	CAEN	OUISTREHAM	Bureau 3 - Mairie - rue Général Leclerc - bureau centralisateur	rue Lamberville - résidence Lamberville	0	0
76		Blainville-sur-Orne	CAEN	OUISTREHAM	Bureau 3 - Mairie - rue Général Leclerc - bureau centralisateur	rue Lemarchand	0	0
76		Blainville-sur-Orne	CAEN	OUISTREHAM	Bureau 3 - Mairie - rue Général Leclerc - bureau centralisateur	rue Louise Michel	0	0
76		Blainville-sur-Orne	CAEN	OUISTREHAM	Bureau 3 - Mairie - rue Général Leclerc - bureau centralisateur	rue d'Athènes - Lotissement "Terres d'Avenir"	0	0
76		Blainville-sur-Orne	CAEN	OUISTREHAM	Bureau 3 - Mairie - rue Général Leclerc - bureau centralisateur	rue de Bruxelles - Lotissement "Terres d'Avenir"	0	0
76		Blainville-sur-Orne	CAEN	OUISTREHAM	Bureau 3 - Mairie - rue Général Leclerc - bureau centralisateur	rue de Budapest - Lotissement "Terres d'Avenir"	0	0
76		Blainville-sur-Orne	CAEN	OUISTREHAM	Bureau 3 - Mairie - rue Général Leclerc - bureau centralisateur	rue du Luxembourg - Lotissement "Terres d'Avenir"	0	0
76		Blainville-sur-Orne	CAEN	OUISTREHAM	Bureau 3 - Mairie - rue Général Leclerc - bureau centralisateur	rue de Berlin - Lotissement "Terres d'Avenir"	0	0
76		Blainville-sur-Orne	CAEN	OUISTREHAM	**Bureau 4 - Gymnase André Lenormand - rue Gabriel Péri**	allée Georges Braque	**0**	**1**
76		Blainville-sur-Orne	CAEN	OUISTREHAM	Bureau 4 - Gymnase André Lenormand - rue Gabriel Péri	boulevard Jacques Duclos	0	0
76		Blainville-sur-Orne	CAEN	OUISTREHAM	Bureau 4 - Gymnase André Lenormand - rue Gabriel Péri	impasse P. Gauguin	0	0
76		Blainville-sur-Orne	CAEN	OUISTREHAM	Bureau 4 - Gymnase André Lenormand - rue Gabriel Péri	place des Chênes	0	0
76		Blainville-sur-Orne	CAEN	OUISTREHAM	Bureau 4 - Gymnase André Lenormand - rue Gabriel Péri	place Fernand Léger	0	0
76		Blainville-sur-Orne	CAEN	OUISTREHAM	Bureau 4 - Gymnase André Lenormand - rue Gabriel Péri	place Pierre Gilles de Gennes	0	0
76		Blainville-sur-Orne	CAEN	OUISTREHAM	Bureau 4 - Gymnase André Lenormand - rue Gabriel Péri	placette Boris Vian	0	0
76		Blainville-sur-Orne	CAEN	OUISTREHAM	Bureau 4 - Gymnase André Lenormand - rue Gabriel Péri	placette Chantal Mauduit	0	0
76		Blainville-sur-Orne	CAEN	OUISTREHAM	Bureau 4 - Gymnase André Lenormand - rue Gabriel Péri	placette Jacques Tati	0	0
76		Blainville-sur-Orne	CAEN	OUISTREHAM	Bureau 4 - Gymnase André Lenormand - rue Gabriel Péri	quartier Ouest	0	0
76		Blainville-sur-Orne	CAEN	OUISTREHAM	Bureau 4 - Gymnase André Lenormand - rue Gabriel Péri	rue du 19 mars 1962	0	0
76		Blainville-sur-Orne	CAEN	OUISTREHAM	Bureau 4 - Gymnase André Lenormand - rue Gabriel Péri	rue Françoise Dolto	0	0
76		Blainville-sur-Orne	CAEN	OUISTREHAM	Bureau 4 - Gymnase André Lenormand - rue Gabriel Péri	rue Gabriel Péri (CES)	0	0
76		Blainville-sur-Orne	CAEN	OUISTREHAM	Bureau 4 - Gymnase André Lenormand - rue Gabriel Péri	rue Georges Brassens	0	0
76		Blainville-sur-Orne	CAEN	OUISTREHAM	Bureau 4 - Gymnase André Lenormand - rue Gabriel Péri	rue Henri de Toulouse Lautrec	0	0
76		Blainville-sur-Orne	CAEN	OUISTREHAM	Bureau 4 - Gymnase André Lenormand - rue Gabriel Péri	rue Jacques Brel	0	0
76		Blainville-sur-Orne	CAEN	OUISTREHAM	Bureau 4 - Gymnase André Lenormand - rue Gabriel Péri	rue Jacques Duclos	0	0
76		Blainville-sur-Orne	CAEN	OUISTREHAM	Bureau 4 - Gymnase André Lenormand - rue Gabriel Péri	rue Jean Giono	0	0
76		Blainville-sur-Orne	CAEN	OUISTREHAM	Bureau 4 - Gymnase André Lenormand - rue Gabriel Péri	rue Léo Ferré	0	0
76		Blainville-sur-Orne	CAEN	OUISTREHAM	Bureau 4 - Gymnase André Lenormand - rue Gabriel Péri	rue Louis Aragon	0	0
76		Blainville-sur-Orne	CAEN	OUISTREHAM	Bureau 4 - Gymnase André Lenormand - rue Gabriel Péri	rue Marguerite Duras	0	0
76		Blainville-sur-Orne	CAEN	OUISTREHAM	Bureau 4 - Gymnase André Lenormand - rue Gabriel Péri	rue Olympe de Gouges	0	0
76		Blainville-sur-Orne	CAEN	OUISTREHAM	Bureau 4 - Gymnase André Lenormand - rue Gabriel Péri	rue Raymond Queneau	0	0
76		Blainville-sur-Orne	CAEN	OUISTREHAM	Bureau 4 - Gymnase André Lenormand - rue Gabriel Péri	rue René Cassin	0	0
76		Blainville-sur-Orne	CAEN	OUISTREHAM	Bureau 4 - Gymnase André Lenormand - rue Gabriel Péri	rue Roger Salengro	0	0
76		Blainville-sur-Orne	CAEN	OUISTREHAM	Bureau 4 - Gymnase André Lenormand - rue Gabriel Péri	rue Simone Signoret	0	0
76		Blainville-sur-Orne	CAEN	OUISTREHAM	Bureau 4 - Gymnase André Lenormand - rue Gabriel Péri	rue Toussaint Louverture	0	0
76		Blainville-sur-Orne	CAEN	OUISTREHAM	Bureau 4 - Gymnase André Lenormand - rue Gabriel Péri	rue Yves Montand	0	0
76		Blainville-sur-Orne	CAEN	OUISTREHAM	Bureau 4 - Gymnase André Lenormand - rue Gabriel Péri	square des Pommiers	0	0
80		Bô (le)	CAEN	THURY HARCOURT	Mairie		1	1
87		Bonnoeil	CAEN	FALAISE	Mairie		1	1
88		Bons-Tassilly	CAEN	FALAISE	Mairie - place Louis Thudor		1	1
89		Bougy	CAEN	EVRECY	Mairie		1	1
90		Boulon	CAEN	THURY HARCOURT	Mairie		1	1

INSEE	INSEE (ancien)	COMMUNE	ARRT	CANTON	ADRESSE BV	ELECTEURS DOMICILIES	Nb BV commune	BV (vérif)
92		**Bourguébus**	**CAEN**	**EVRECY**	**Bureau 1 - Salle des fêtes communale, 20, rue Val ès Dunes - bureau centralisateur**	"La Hoge"	**2**	**1**
92		Bourguébus	CAEN	EVRECY	Bureau 1 - Salle des fêtes communale, 20, rue Val ès Dunes - bureau centralisateur	Boulevard de l'Europe	0	0
92		Bourguébus	CAEN	EVRECY	Bureau 1 - Salle des fêtes communale, 20, rue Val ès Dunes - bureau centralisateur	Boulevard des nations	0	0
92		Bourguébus	CAEN	EVRECY	Bureau 1 - Salle des fêtes communale, 20, rue Val ès Dunes - bureau centralisateur	Chemin au four	0	0
92		Bourguébus	CAEN	EVRECY	Bureau 1 - Salle des fêtes communale, 20, rue Val ès Dunes - bureau centralisateur	Chemin aux Granges	0	0
92		Bourguébus	CAEN	EVRECY	Bureau 1 - Salle des fêtes communale, 20, rue Val ès Dunes - bureau centralisateur	Impasse des céréales	0	0
92		Bourguébus	CAEN	EVRECY	Bureau 1 - Salle des fêtes communale, 20, rue Val ès Dunes - bureau centralisateur	Impasse des chevaliers	0	0
92		Bourguébus	CAEN	EVRECY	Bureau 1 - Salle des fêtes communale, 20, rue Val ès Dunes - bureau centralisateur	Impasse des templiers	0	0
92		Bourguébus	CAEN	EVRECY	Bureau 1 - Salle des fêtes communale, 20, rue Val ès Dunes - bureau centralisateur	Impasse Reine Mathilde	0	0
92		Bourguébus	CAEN	EVRECY	Bureau 1 - Salle des fêtes communale, 20, rue Val ès Dunes - bureau centralisateur	Place de la mairie	0	0
92		Bourguébus	CAEN	EVRECY	Bureau 1 - Salle des fêtes communale, 20, rue Val ès Dunes - bureau centralisateur	Place des jardinets	0	0
92		Bourguébus	CAEN	EVRECY	Bureau 1 - Salle des fêtes communale, 20, rue Val ès Dunes - bureau centralisateur	Place des peupliers	0	0
92		Bourguébus	CAEN	EVRECY	Bureau 1 - Salle des fêtes communale, 20, rue Val ès Dunes - bureau centralisateur	Places des tourelles	0	0
92		Bourguébus	CAEN	EVRECY	Bureau 1 - Salle des fêtes communale, 20, rue Val ès Dunes - bureau centralisateur	Rue de la plaine	0	0
92		Bourguébus	CAEN	EVRECY	Bureau 1 - Salle des fêtes communale, 20, rue Val ès Dunes - bureau centralisateur	Rue de l'église	0	0
92		Bourguébus	CAEN	EVRECY	Bureau 1 - Salle des fêtes communale, 20, rue Val ès Dunes - bureau centralisateur	Rue de l'union	0	0
92		Bourguébus	CAEN	EVRECY	Bureau 1 - Salle des fêtes communale, 20, rue Val ès Dunes - bureau centralisateur	Rue des bleuets	0	0
92		Bourguébus	CAEN	EVRECY	Bureau 1 - Salle des fêtes communale, 20, rue Val ès Dunes - bureau centralisateur	Rue des Canadiens	0	0
92		Bourguébus	CAEN	EVRECY	Bureau 1 - Salle des fêtes communale, 20, rue Val ès Dunes - bureau centralisateur	Rue des écoles	0	0
92		Bourguébus	CAEN	EVRECY	Bureau 1 - Salle des fêtes communale, 20, rue Val ès Dunes - bureau centralisateur	Rue des Fermes	0	0
92		Bourguébus	CAEN	EVRECY	Bureau 1 - Salle des fêtes communale, 20, rue Val ès Dunes - bureau centralisateur	Rue des hirondelles	0	0
92		Bourguébus	CAEN	EVRECY	Bureau 1 - Salle des fêtes communale, 20, rue Val ès Dunes - bureau centralisateur	Rue des jonquilles	0	0
92		Bourguébus	CAEN	EVRECY	Bureau 1 - Salle des fêtes communale, 20, rue Val ès Dunes - bureau centralisateur	Rue des lilas	0	0
92		Bourguébus	CAEN	EVRECY	Bureau 1 - Salle des fêtes communale, 20, rue Val ès Dunes - bureau centralisateur	Rue des mésanges	0	0
92		Bourguébus	CAEN	EVRECY	Bureau 1 - Salle des fêtes communale, 20, rue Val ès Dunes - bureau centralisateur	Rue des rosiers	0	0
92		Bourguébus	CAEN	EVRECY	Bureau 1 - Salle des fêtes communale, 20, rue Val ès Dunes - bureau centralisateur	Rue des violettes	0	0
92		Bourguébus	CAEN	EVRECY	Bureau 1 - Salle des fêtes communale, 20, rue Val ès Dunes - bureau centralisateur	rue d'Hastings	0	0
92		Bourguébus	CAEN	EVRECY	Bureau 1 - Salle des fêtes communale, 20, rue Val ès Dunes - bureau centralisateur	Rue du Stade	0	0
92		Bourguébus	CAEN	EVRECY	Bureau 1 - Salle des fêtes communale, 20, rue Val ès Dunes - bureau centralisateur	Rue Guillaume le Conquérant	0	0
92		Bourguébus	CAEN	EVRECY	Bureau 1 - Salle des fêtes communale, 20, rue Val ès Dunes - bureau centralisateur	Rue Julien Fache	0	0
92		Bourguébus	CAEN	EVRECY	Bureau 1 - Salle des fêtes communale, 20, rue Val ès Dunes - bureau centralisateur	Rue Raymond Delente	0	0
92		Bourguébus	CAEN	EVRECY	Bureau 1 - Salle des fêtes communale, 20, rue Val ès Dunes - bureau centralisateur	Rue Val ès Dunes	0	0
92		Bourguébus	CAEN	EVRECY	Bureau 1 - Salle des fêtes communale, 20, rue Val ès Dunes - bureau centralisateur	Rue Vandecandelaere	0	0
92		**Bourguébus**	**CAEN**	**EVRECY**	**Bureau 2 - Salle des fêtes communale, 20, rue Val ès Dunes**	Impasse de l'arbre de la liberté	**0**	**1**
92		Bourguébus	CAEN	EVRECY	Bureau 2 - Salle des fêtes communale, 20, rue Val ès Dunes	Impasse des aubépines	0	0
92		Bourguébus	CAEN	EVRECY	Bureau 2 - Salle des fêtes communale, 20, rue Val ès Dunes	Impasse Monet	0	0
92		Bourguébus	CAEN	EVRECY	Bureau 2 - Salle des fêtes communale, 20, rue Val ès Dunes	Place de la main Delle	0	0
92		Bourguébus	CAEN	EVRECY	Bureau 2 - Salle des fêtes communale, 20, rue Val ès Dunes	Place des sorbiers	0	0
92		Bourguébus	CAEN	EVRECY	Bureau 2 - Salle des fêtes communale, 20, rue Val ès Dunes	Place Michel d'Ornano	0	0
92		Bourguébus	CAEN	EVRECY	Bureau 2 - Salle des fêtes communale, 20, rue Val ès Dunes	Rue akoya	0	0
92		Bourguébus	CAEN	EVRECY	Bureau 2 - Salle des fêtes communale, 20, rue Val ès Dunes	Rue de Caen	0	0
92		Bourguébus	CAEN	EVRECY	Bureau 2 - Salle des fêtes communale, 20, rue Val ès Dunes	Rue de la folle avoine	0	0
92		Bourguébus	CAEN	EVRECY	Bureau 2 - Salle des fêtes communale, 20, rue Val ès Dunes	Rue de la maison jaune	0	0
92		Bourguébus	CAEN	EVRECY	Bureau 2 - Salle des fêtes communale, 20, rue Val ès Dunes	Rue de l'ambre	0	0
92		Bourguébus	CAEN	EVRECY	Bureau 2 - Salle des fêtes communale, 20, rue Val ès Dunes	Rue des acacias	0	0
92		Bourguébus	CAEN	EVRECY	Bureau 2 - Salle des fêtes communale, 20, rue Val ès Dunes	Rue des agates	0	0
92		Bourguébus	CAEN	EVRECY	Bureau 2 - Salle des fêtes communale, 20, rue Val ès Dunes	Rue des blés d'or	0	0
92		Bourguébus	CAEN	EVRECY	Bureau 2 - Salle des fêtes communale, 20, rue Val ès Dunes	Rue des châtaigniers en fleurs	0	0
92		Bourguébus	CAEN	EVRECY	Bureau 2 - Salle des fêtes communale, 20, rue Val ès Dunes	Rue des diamants	0	0
92		Bourguébus	CAEN	EVRECY	Bureau 2 - Salle des fêtes communale, 20, rue Val ès Dunes	Rue des jades	0	0
92		Bourguébus	CAEN	EVRECY	Bureau 2 - Salle des fêtes communale, 20, rue Val ès Dunes	Rue des opales	0	0
92		Bourguébus	CAEN	EVRECY	Bureau 2 - Salle des fêtes communale, 20, rue Val ès Dunes	Rue des orges	0	0
92		Bourguébus	CAEN	EVRECY	Bureau 2 - Salle des fêtes communale, 20, rue Val ès Dunes	Rue des rubis	0	0
92		Bourguébus	CAEN	EVRECY	Bureau 2 - Salle des fêtes communale, 20, rue Val ès Dunes	Rue des saphirs	0	0
92		Bourguébus	CAEN	EVRECY	Bureau 2 - Salle des fêtes communale, 20, rue Val ès Dunes	Rue des tournesols	0	0
92		Bourguébus	CAEN	EVRECY	Bureau 2 - Salle des fêtes communale, 20, rue Val ès Dunes	Rue du colza	0	0
92		Bourguébus	CAEN	EVRECY	Bureau 2 - Salle des fêtes communale, 20, rue Val ès Dunes	Rue du jardin des poètes	0	0
92		Bourguébus	CAEN	EVRECY	Bureau 2 - Salle des fêtes communale, 20, rue Val ès Dunes	Rue du lin	0	0
92		Bourguébus	CAEN	EVRECY	Bureau 2 - Salle des fêtes communale, 20, rue Val ès Dunes	Rue du seigle	0	0
92		Bourguébus	CAEN	EVRECY	Bureau 2 - Salle des fêtes communale, 20, rue Val ès Dunes	Rue du soir d'été	0	0
92		Bourguébus	CAEN	EVRECY	Bureau 2 - Salle des fêtes communale, 20, rue Val ès Dunes	Rue du vieux moulin	0	0
92		Bourguébus	CAEN	EVRECY	Bureau 2 - Salle des fêtes communale, 20, rue Val ès Dunes	Rue émeraude	0	0
92		Bourguébus	CAEN	EVRECY	Bureau 2 - Salle des fêtes communale, 20, rue Val ès Dunes	Rue Léonard Gilles	0	0
92		Bourguébus	CAEN	EVRECY	Bureau 2 - Salle des fêtes communale, 20, rue Val ès Dunes	Rue Mozart	0	0
92		Bourguébus	CAEN	EVRECY	Bureau 2 - Salle des fêtes communale, 20, rue Val ès Dunes	rue Rimbaud	0	0
92		Bourguébus	CAEN	EVRECY	Bureau 2 - Salle des fêtes communale, 20, rue Val ès Dunes	Rue Saint-Sernin	0	0
92		Bourguébus	CAEN	EVRECY	Bureau 2 - Salle des fêtes communale, 20, rue Val ès Dunes	Rue Saint-Vigor	0	0
92		Bourguébus	CAEN	EVRECY	Bureau 2 - Salle des fêtes communale, 20, rue Val ès Dunes	Rue topaze	0	0
97		Bretteville-le-Rabet	CAEN	THURY HARCOURT	Mairie		1	1
100		Bretteville-sur-Laize	CAEN	THURY HARCOURT	Salle des fêtes		1	1
101		Bretteville-sur-Odon	CAEN	CAEN I	**Bureau 1 - Mairie, 2 , avenue de Woodbury - bureau centralisateur**	allée des Aubépines	**3**	**1**

INSEE	INSEE (ancien)	COMMUNE	ARRT	CANTON	ADRESSE BV	ELECTEURS DOMICILIES	Nb BV commune	BV (vérif)
101		Bretteville-sur-Odon	CAEN	CAEN I	Bureau 1 - Mairie, 2 , avenue de Woodbury - bureau centralisateur	allée des Eglantiers	0	0
101		Bretteville-sur-Odon	CAEN	CAEN I	Bureau 1 - Mairie, 2 , avenue de Woodbury - bureau centralisateur	allée des Longrais	0	0
101		Bretteville-sur-Odon	CAEN	CAEN I	Bureau 1 - Mairie, 2 , avenue de Woodbury - bureau centralisateur	allée des Rosiers	0	0
101		Bretteville-sur-Odon	CAEN	CAEN I	Bureau 1 - Mairie, 2 , avenue de Woodbury - bureau centralisateur	allée des Troènes	0	0
101		Bretteville-sur-Odon	CAEN	CAEN I	Bureau 1 - Mairie, 2 , avenue de Woodbury - bureau centralisateur	allée du Duc Richard	0	0
101		Bretteville-sur-Odon	CAEN	CAEN I	Bureau 1 - Mairie, 2 , avenue de Woodbury - bureau centralisateur	allée du Fresnot	0	0
101		Bretteville-sur-Odon	CAEN	CAEN I	Bureau 1 - Mairie, 2 , avenue de Woodbury - bureau centralisateur	avenue de la Duchesse Gonnor	0	0
101		Bretteville-sur-Odon	CAEN	CAEN I	Bureau 1 - Mairie, 2 , avenue de Woodbury - bureau centralisateur	avenue de Woodbury	0	0
101		Bretteville-sur-Odon	CAEN	CAEN I	Bureau 1 - Mairie, 2 , avenue de Woodbury - bureau centralisateur	avenue des Lauriers	0	0
101		Bretteville-sur-Odon	CAEN	CAEN I	Bureau 1 - Mairie, 2 , avenue de Woodbury - bureau centralisateur	place de la Mairie	0	0
101		Bretteville-sur-Odon	CAEN	CAEN I	Bureau 1 - Mairie, 2 , avenue de Woodbury - bureau centralisateur	place de l'Eglise (côté impair)	0	0
101		Bretteville-sur-Odon	CAEN	CAEN I	Bureau 1 - Mairie, 2 , avenue de Woodbury - bureau centralisateur	rue de Franconie	0	0
101		Bretteville-sur-Odon	CAEN	CAEN I	Bureau 1 - Mairie, 2 , avenue de Woodbury - bureau centralisateur	rue de la Charte	0	0
101		Bretteville-sur-Odon	CAEN	CAEN I	Bureau 1 - Mairie, 2 , avenue de Woodbury - bureau centralisateur	rue de l'Aiguillon (côté pair - côté impair les n° 15 et 17)	0	0
101		Bretteville-sur-Odon	CAEN	CAEN I	Bureau 1 - Mairie, 2 , avenue de Woodbury - bureau centralisateur	rue de l'Avenir (côté impair)	0	0
101		Bretteville-sur-Odon	CAEN	CAEN I	Bureau 1 - Mairie, 2 , avenue de Woodbury - bureau centralisateur	rue des Bouleaux	0	0
101		Bretteville-sur-Odon	CAEN	CAEN I	Bureau 1 - Mairie, 2 , avenue de Woodbury - bureau centralisateur	rue des Erables	0	0
101		Bretteville-sur-Odon	CAEN	CAEN I	Bureau 1 - Mairie, 2 , avenue de Woodbury - bureau centralisateur	rue des Haies Vives	0	0
101		Bretteville-sur-Odon	CAEN	CAEN I	Bureau 1 - Mairie, 2 , avenue de Woodbury - bureau centralisateur	rue des Marettes	0	0
101		Bretteville-sur-Odon	CAEN	CAEN I	Bureau 1 - Mairie, 2 , avenue de Woodbury - bureau centralisateur	rue des Tilleuls	0	0
101		Bretteville-sur-Odon	CAEN	CAEN I	Bureau 1 - Mairie, 2 , avenue de Woodbury - bureau centralisateur	rue du Buisson (du n°2 au n°52 et du n°7 au n°2 9)	0	0
101		Bretteville-sur-Odon	CAEN	CAEN I	Bureau 1 - Mairie, 2 , avenue de Woodbury - bureau centralisateur	rue du Général Leclerc	0	0
101		Bretteville-sur-Odon	CAEN	CAEN I	Bureau 1 - Mairie, 2 , avenue de Woodbury - bureau centralisateur	rue du Vallon	0	0
101		Bretteville-sur-Odon	CAEN	CAEN I	Bureau 1 - Mairie, 2 , avenue de Woodbury - bureau centralisateur	rue François de Malherbe	0	0
101		Bretteville-sur-Odon	CAEN	CAEN I	Bureau 1 - Mairie, 2 , avenue de Woodbury - bureau centralisateur	rue Froide	0	0
101		Bretteville-sur-Odon	CAEN	CAEN I	Bureau 1 - Mairie, 2 , avenue de Woodbury - bureau centralisateur	rue Germaine Beaumont	0	0
101		Bretteville-sur-Odon	CAEN	CAEN I	Bureau 1 - Mairie, 2 , avenue de Woodbury - bureau centralisateur	rue Maurice Leblanc	0	0
101		Bretteville-sur-Odon	CAEN	CAEN I	Bureau 1 - Mairie, 2 , avenue de Woodbury - bureau centralisateur	rue Raymond Queneau	0	0
101		Bretteville-sur-Odon	CAEN	CAEN I	Bureau 1 - Mairie, 2 , avenue de Woodbury - bureau centralisateur	rue Verte	0	0
101		Bretteville-sur-Odon	CAEN	CAEN I	Bureau 1 - Mairie, 2 , avenue de Woodbury - bureau centralisateur	rue Amélie Bosquet	0	0
101		Bretteville-sur-Odon	CAEN	CAEN I	Bureau 1 - Mairie, 2 , avenue de Woodbury - bureau centralisateur	impasse Emile Alain	0	0
101		Bretteville-sur-Odon	CAEN	CAEN I	Bureau 1 - Mairie, 2 , avenue de Woodbury - bureau centralisateur	impasse André Breton	0	0
101		Bretteville-sur-Odon	CAEN	CAEN I	Bureau 1 - Mairie, 2 , avenue de Woodbury - bureau centralisateur	rue Alain Chartier	0	0
101		Bretteville-sur-Odon	CAEN	CAEN I	Bureau 1 - Mairie, 2 , avenue de Woodbury - bureau centralisateur	rue Marguerite Duras	0	0
101		Bretteville-sur-Odon	CAEN	CAEN I	Bureau 1 - Mairie, 2 , avenue de Woodbury - bureau centralisateur	rue Annie Saumont	0	0
101		Bretteville-sur-Odon	CAEN	CAEN I	**Bureau 2 - école primaire - avenue du Soleil**	allée de la Hoguette	**0**	**1**
101		Bretteville-sur-Odon	CAEN	CAEN I	Bureau 2 - école primaire - avenue du Soleil	allée du Closet	0	0
101		Bretteville-sur-Odon	CAEN	CAEN I	Bureau 2 - école primaire - avenue du Soleil	avenue de la Concorde	0	0
101		Bretteville-sur-Odon	CAEN	CAEN I	Bureau 2 - école primaire - avenue du Soleil	avenue du Soleil	0	0
101		Bretteville-sur-Odon	CAEN	CAEN I	Bureau 2 - école primaire - avenue du Soleil	boucle de l'Espace	0	0
101		Bretteville-sur-Odon	CAEN	CAEN I	Bureau 2 - école primaire - avenue du Soleil	boucle du Point Fixe	0	0
101		Bretteville-sur-Odon	CAEN	CAEN I	Bureau 2 - école primaire - avenue du Soleil	chemin de la Plaine	0	0
101		Bretteville-sur-Odon	CAEN	CAEN I	Bureau 2 - école primaire - avenue du Soleil	chemin de l'Arguilly	0	0
101		Bretteville-sur-Odon	CAEN	CAEN I	Bureau 2 - école primaire - avenue du Soleil	parabole du Clos	0	0
101		Bretteville-sur-Odon	CAEN	CAEN I	Bureau 2 - école primaire - avenue du Soleil	place Arguilly	0	0
101		Bretteville-sur-Odon	CAEN	CAEN I	Bureau 2 - école primaire - avenue du Soleil	place de l'Eglise(côté pair)	0	0
101		Bretteville-sur-Odon	CAEN	CAEN I	Bureau 2 - école primaire - avenue du Soleil	rue de la Colline	0	0
101		Bretteville-sur-Odon	CAEN	CAEN I	Bureau 2 - école primaire - avenue du Soleil	rue de l'Aiguillon(du n°1 au 13 inclus)	0	0
101		Bretteville-sur-Odon	CAEN	CAEN I	Bureau 2 - école primaire - avenue du Soleil	rue de l'Amitié	0	0
101		Bretteville-sur-Odon	CAEN	CAEN I	Bureau 2 - école primaire - avenue du Soleil	rue de l'Angélus	0	0
101		Bretteville-sur-Odon	CAEN	CAEN I	Bureau 2 - école primaire - avenue du Soleil	rue de l'Avenir (côté pair)	0	0
101		Bretteville-sur-Odon	CAEN	CAEN I	Bureau 2 - école primaire - avenue du Soleil	rue de l'Enclos	0	0
101		Bretteville-sur-Odon	CAEN	CAEN I	Bureau 2 - école primaire - avenue du Soleil	rue de Normandie	0	0
101		Bretteville-sur-Odon	CAEN	CAEN I	Bureau 2 - école primaire - avenue du Soleil	rue des Acacias	0	0
101		Bretteville-sur-Odon	CAEN	CAEN I	Bureau 2 - école primaire - avenue du Soleil	rue des Blonds Epis	0	0
101		Bretteville-sur-Odon	CAEN	CAEN I	Bureau 2 - école primaire - avenue du Soleil	rue des Cinquante Acres	0	0
101		Bretteville-sur-Odon	CAEN	CAEN I	Bureau 2 - école primaire - avenue du Soleil	rue des Coteaux	0	0
101		Bretteville-sur-Odon	CAEN	CAEN I	Bureau 2 - école primaire - avenue du Soleil	rue des Cytises	0	0
101		Bretteville-sur-Odon	CAEN	CAEN I	Bureau 2 - école primaire - avenue du Soleil	rue des Pommiers	0	0
101		Bretteville-sur-Odon	CAEN	CAEN I	Bureau 2 - école primaire - avenue du Soleil	rue des Vertes Prairies	0	0
101		Bretteville-sur-Odon	CAEN	CAEN I	Bureau 2 - école primaire - avenue du Soleil	rue du Buisson (les n°1, 3 et 5)	0	0
101		Bretteville-sur-Odon	CAEN	CAEN I	Bureau 2 - école primaire - avenue du Soleil	rue du Chemin Creux	0	0
101		Bretteville-sur-Odon	CAEN	CAEN I	Bureau 2 - école primaire - avenue du Soleil	rue du Haut Manoir	0	0
101		Bretteville-sur-Odon	CAEN	CAEN I	Bureau 2 - école primaire - avenue du Soleil	rue du Lieu Vautier	0	0
101		Bretteville-sur-Odon	CAEN	CAEN I	**Bureau 3 - Centre socio-culturel - 1 rue de la Baronnerie**	allée de Casamance	**0**	**1**
101		Bretteville-sur-Odon	CAEN	CAEN I	Bureau 3 - Centre socio-culturel - 1 rue de la Baronnerie	allée de Diéba	0	0
101		Bretteville-sur-Odon	CAEN	CAEN I	Bureau 3 - Centre socio-culturel - 1 rue de la Baronnerie	allée de Ouonck	0	0
101		Bretteville-sur-Odon	CAEN	CAEN I	Bureau 3 - Centre socio-culturel - 1 rue de la Baronnerie	allée des Avelines	0	0
101		Bretteville-sur-Odon	CAEN	CAEN I	Bureau 3 - Centre socio-culturel - 1 rue de la Baronnerie	allée des Geais	0	0
101		Bretteville-sur-Odon	CAEN	CAEN I	Bureau 3 - Centre socio-culturel - 1 rue de la Baronnerie	allée du Devon	0	0
101		Bretteville-sur-Odon	CAEN	CAEN I	Bureau 3 - Centre socio-culturel - 1 rue de la Baronnerie	allée du Noroît	0	0

INSEE	INSEE (ancien)	COMMUNE	ARRT	CANTON	ADRESSE BV	ELECTEURS DOMICILIES	Nb BV commune	BV (vérif)
101		Bretteville-sur-Odon	CAEN	CAEN I	Bureau 3 - Centre socio-culturel - 1 rue de la Baronnerie	avenue de Glattbach	0	0
101		Bretteville-sur-Odon	CAEN	CAEN I	Bureau 3 - Centre socio-culturel - 1 rue de la Baronnerie	avenue des Canadiens	0	0
101		Bretteville-sur-Odon	CAEN	CAEN I	Bureau 3 - Centre socio-culturel - 1 rue de la Baronnerie	avenue du Fresne	0	0
101		Bretteville-sur-Odon	CAEN	CAEN I	Bureau 3 - Centre socio-culturel - 1 rue de la Baronnerie	Basse Rue	0	0
101		Bretteville-sur-Odon	CAEN	CAEN I	Bureau 3 - Centre socio-culturel - 1 rue de la Baronnerie	chemin aux Boeufs	0	0
101		Bretteville-sur-Odon	CAEN	CAEN I	Bureau 3 - Centre socio-culturel - 1 rue de la Baronnerie	chemin de la Baulue	0	0
101		Bretteville-sur-Odon	CAEN	CAEN I	Bureau 3 - Centre socio-culturel - 1 rue de la Baronnerie	chemin de Lamballard	0	0
101		Bretteville-sur-Odon	CAEN	CAEN I	Bureau 3 - Centre socio-culturel - 1 rue de la Baronnerie	chemin des Costils Beaudets	0	0
101		Bretteville-sur-Odon	CAEN	CAEN I	Bureau 3 - Centre socio-culturel - 1 rue de la Baronnerie	chemin des Trois Jumeaux	0	0
101		Bretteville-sur-Odon	CAEN	CAEN I	Bureau 3 - Centre socio-culturel - 1 rue de la Baronnerie	chemin du Bas Manoir	0	0
101		Bretteville-sur-Odon	CAEN	CAEN I	Bureau 3 - Centre socio-culturel - 1 rue de la Baronnerie	chemin du Moulin d'Ardennes	0	0
101		Bretteville-sur-Odon	CAEN	CAEN I	Bureau 3 - Centre socio-culturel - 1 rue de la Baronnerie	cour du Puits	0	0
101		Bretteville-sur-Odon	CAEN	CAEN I	Bureau 3 - Centre socio-culturel - 1 rue de la Baronnerie	impasse du Relais	0	0
101		Bretteville-sur-Odon	CAEN	CAEN I	Bureau 3 - Centre socio-culturel - 1 rue de la Baronnerie	quartier Koenig	0	0
101		Bretteville-sur-Odon	CAEN	CAEN I	Bureau 3 - Centre socio-culturel - 1 rue de la Baronnerie	route de Bretagne	0	0
101		Bretteville-sur-Odon	CAEN	CAEN I	Bureau 3 - Centre socio-culturel - 1 rue de la Baronnerie	route de Verson	0	0
101		Bretteville-sur-Odon	CAEN	CAEN I	Bureau 3 - Centre socio-culturel - 1 rue de la Baronnerie	rue de la Baronnerie	0	0
101		Bretteville-sur-Odon	CAEN	CAEN I	Bureau 3 - Centre socio-culturel - 1 rue de la Baronnerie	rue de la Vallée	0	0
101		Bretteville-sur-Odon	CAEN	CAEN I	Bureau 3 - Centre socio-culturel - 1 rue de la Baronnerie	rue de la Voie au Coq	0	0
101		Bretteville-sur-Odon	CAEN	CAEN I	Bureau 3 - Centre socio-culturel - 1 rue de la Baronnerie	rue de l'Aquilon	0	0
101		Bretteville-sur-Odon	CAEN	CAEN I	Bureau 3 - Centre socio-culturel - 1 rue de la Baronnerie	rue des Bleuets	0	0
101		Bretteville-sur-Odon	CAEN	CAEN I	Bureau 3 - Centre socio-culturel - 1 rue de la Baronnerie	rue des Crêtes	0	0
101		Bretteville-sur-Odon	CAEN	CAEN I	Bureau 3 - Centre socio-culturel - 1 rue de la Baronnerie	rue des Forques	0	0
101		Bretteville-sur-Odon	CAEN	CAEN I	Bureau 3 - Centre socio-culturel - 1 rue de la Baronnerie	rue des Merisiers	0	0
101		Bretteville-sur-Odon	CAEN	CAEN I	Bureau 3 - Centre socio-culturel - 1 rue de la Baronnerie	rue des Pruniers	0	0
101		Bretteville-sur-Odon	CAEN	CAEN I	Bureau 3 - Centre socio-culturel - 1 rue de la Baronnerie	rue des Quatres Acres	0	0
101		Bretteville-sur-Odon	CAEN	CAEN I	Bureau 3 - Centre socio-culturel - 1 rue de la Baronnerie	rue du Colombier	0	0
101		Bretteville-sur-Odon	CAEN	CAEN I	Bureau 3 - Centre socio-culturel - 1 rue de la Baronnerie	rue du Dos de la Poule	0	0
101		Bretteville-sur-Odon	CAEN	CAEN I	Bureau 3 - Centre socio-culturel - 1 rue de la Baronnerie	rue du Long Douet	0	0
101		Bretteville-sur-Odon	CAEN	CAEN I	Bureau 3 - Centre socio-culturel - 1 rue de la Baronnerie	rue du Val	0	0
101		Bretteville-sur-Odon	CAEN	CAEN I	Bureau 3 - Centre socio-culturel - 1 rue de la Baronnerie	rue du Verger	0	0
101		Bretteville-sur-Odon	CAEN	CAEN I	Bureau 3 - Centre socio-culturel - 1 rue de la Baronnerie	rue du Village Saint Pierre	0	0
101		Bretteville-sur-Odon	CAEN	CAEN I	Bureau 3 - Centre socio-culturel - 1 rue de la Baronnerie	rue du Viquet	0	0
101		Bretteville-sur-Odon	CAEN	CAEN I	Bureau 3 - Centre socio-culturel - 1 rue de la Baronnerie	ruelle du Presbytère	0	0
101		Bretteville-sur-Odon	CAEN	CAEN I	Bureau 3 - Centre socio-culturel - 1 rue de la Baronnerie	ruelle Eglise	0	0
101		Bretteville-sur-Odon	CAEN	CAEN I	Bureau 3 - Centre socio-culturel - 1 rue de la Baronnerie	venelle du bon Sauveur	0	0
101		Bretteville-sur-Odon	CAEN	CAEN I	Bureau 3 - Centre socio-culturel - 1 rue de la Baronnerie	venelle Pavée	0	0
116		Bû-sur-Rouvres (le)	CAEN	THURY HARCOURT	Mairie		1	1
118		Caen	CAEN	CAEN-5	**01.1 - HOTEL DE VILLE - Hôtel de Ville - Esplanade Jean-Marie Louvel – bureau centralisateur - bureau centralisateur des cantons de CAEN 1 à 5**		**56**	**1**
118		Caen	CAEN	CAEN-5	**02.1 - CENTRE VILLE - Salle dite "Arc-en-ciel" - 21, promenade du Fort**		**0**	**1**
118		Caen	CAEN	CAEN-5	**02.2 - CENTRE VILLE - Salle dite "Arc-en-ciel" - 21, promenade du Fort**		**0**	**1**
118		Caen	CAEN	CAEN-5	**03.1 - SAINT-OUEN - Groupe scolaire Jean Guéhenno - 12 rue du Pont Créon**		**0**	**1**
118		Caen	CAEN	CAEN-5	**03.2 - SAINT-OUEN - Groupe scolaire Jean Guéhenno - 12 rue du Pont Créon**		**0**	**1**
118		Caen	CAEN	CAEN-1	**04.1 - VENOIX - Groupe scolaire Jean Moulin - 8 rue Lucien Nelle**		**0**	**1**
118		Caen	CAEN	CAEN-1	**04.2 - VENOIX - Groupe scolaire Jean Moulin - 8 rue Lucien Nelle**		**0**	**1**
118		Caen	CAEN	CAEN-1	**04.3 - VENOIX - Groupe scolaire Jean Moulin - 8 rue Lucien Nelle**		**0**	**1**
118		Caen	CAEN	CAEN-1	**04.4 - VENOIX - Groupe scolaire Jean Moulin - 8 rue Lucien Nelle**		**0**	**1**
118		Caen	CAEN	CAEN-1	**05.1 - HASTING - Collège Hastings - 12 rue Robert le Magnifique**		**0**	**1**
118		Caen	CAEN	CAEN-1	**05.2 - HASTING - Collège Hastings - 12 rue Robert le Magnifique**		**0**	**1**
118		Caen	CAEN	CAEN-1	**06.1 -BOSNIERES - Groupe scolaire Bosnières - 31 rue Bosnières**		**0**	**1**
118		Caen	CAEN	CAEN-1	**06.2 - BOSNIERES - Groupe scolaire Bosnières - 31 rue Bosnières**		**0**	**1**
118		Caen	CAEN	CAEN-2	**07.1 - AUTHIE-SUD - Groupe scolaire Authie sud - 117 rue d'Authie**		**0**	**1**
118		Caen	CAEN	CAEN-2	**07.2 - AUTHIE-SUD - Groupe scolaire Authie sud - 117 rue d'Authie**		**0**	**1**
118		Caen	CAEN	CAEN-2	**07.3 - AUTHIE-SUD - Groupe scolaire Authie sud - 117 rue d'Authie**		**0**	**1**
118		Caen	CAEN	CAEN-2	**08.1 - MALADRERIE - Groupe scolaire Maladrerie - 4 rue Cheminet**		**0**	**1**
118		Caen	CAEN	CAEN-2	**09 1 - AUTHIE-NORD - Groupe scolaire Michel Pondaven - 1 rue de Berry**		**0**	**1**
118		Caen	CAEN	CAEN-2	**09.2 - AUTHIE-NORD - Groupe scolaire Michel Pondaven - 1 rue de Berry**		**0**	**1**
118		Caen	CAEN	CAEN-2	**09.3 - AUTHIE-NORD - Groupe scolaire Michel Pondaven - 1 rue de Berry**		**0**	**1**
118		Caen	CAEN	CAEN-2	**10.1 - SAINT-PAUL - Groupe scolaire Fernand Léger - 6 rue Fernand Léger**		**0**	**1**
118		Caen	CAEN	CAEN-2	**10.2 - SAINT-PAUL - Groupe scolaire Fernand Léger - 6 rue Fernand Léger**		**0**	**1**
118		Caen	CAEN	CAEN-2	**10.3 - SAINT-PAUL - Groupe scolaire Fernand Léger - 6 rue Fernand Léger**		**0**	**1**
118		Caen	CAEN	CAEN-1	**11.1 - GROUPE SCOLAIRE DE LA HAIE VIGNE -rue de la Haie Vigné**		**0**	**1**
118		Caen	CAEN	CAEN-1	**11.2 - GROUPE SCOLAIRE DE LA HAIE VIGNE -rue de la Haie Vigné**		**0**	**1**
118		Caen	CAEN	CAEN-1	**11.3 - GROUPE SCOLAIRE DE LA HAIE VIGNE -rue de la Haie Vigné**		**0**	**1**
118		Caen	CAEN	CAEN-3	**12.1 - CALMETTE - Groupe scolaire Puits Picard - rue du Puits Picard**		**0**	**1**
118		Caen	CAEN	CAEN-3	**13.1 - PIERRE-HEUZE - Groupe scolaire Léopold Sedar Senghor - 60 place Champlain - Unité B**		**0**	**1**
118		Caen	CAEN	CAEN-3	**13.2 - PIERRE-HEUZE - Groupe scolaire Léopold Sedar Senghor - 60 place Champlain - Unité B**		**0**	**1**
118		Caen	CAEN	CAEN-3	**13.3 - PIERRE-HEUZE - Groupe scolaire Léopold Sedar Senghor - 60 place Champlain - Unité B**		**0**	**1**
118		Caen	CAEN	CAEN-3	**14.1 - CALVAIRE SAINT PIERRE - Groupe scolaire les Vikkings - 12 rue Edmond Gombeaux**		**0**	**1**
118		Caen	CAEN	CAEN-3	**14.2 - CALVAIRE SAINT PIERRE - Groupe scolaire les Vikkings - 12 rue Edmond Gombeaux**		**0**	**1**

INSEE	INSEE (ancien)	COMMUNE	ARRT	CANTON	ADRESSE BV	ELECTEURS DOMICILIES	Nb BV commune	BV (vérif)
118		Caen	CAEN	CAEN-2	**15-1 - COLLEGE JACQUES MONOD- 1 Rue Jacques Prévert**		**0**	**1**
118		Caen	CAEN	CAEN-2	**15-2 - COLLEGE JACQUES MONOD- 1 Rue Jacques Prévert**		**0**	**1**
118		Caen	CAEN	CAEN-5	**16.1 - SAINT-JEAN - Groupe scolaire Henri Brunet - 14 rue henri Brunet**		**0**	**1**
118		Caen	CAEN	CAEN-5	**16.2 - SAINT-JEAN - Groupe scolaire Henri Brunet - 14 rue henri Brunet**		**0**	**1**
118		Caen	CAEN	CAEN-5	**16.3 - SAINT-JEAN - Groupe scolaire Henri Brunet - 14 rue Henri Brunet**		**0**	**1**
118		Caen	CAEN	CAEN-5	**16.4 - SAINT-JEAN - Groupe scolaire Henri Brunet - 14 rue Henri Brunet**		**0**	**1**
118		Caen	CAEN	CAEN-4	**17.1 - DEMI-LUNE - Groupe scolaire Millepertuis - 12 avenue de Paris**		**0**	**1**
118		Caen	CAEN	CAEN-4	**17.2 - DEMI-LUNE - Groupe scolaire Millepertuis - 12 avenue de Paris**		**0**	**1**
118		Caen	CAEN	CAEN-4	**17.3 - DEMI-LUNE - Groupe scolaire Millepertuis - 12 avenue de Paris**		**0**	**1**
118		Caen	CAEN	CAEN-4	**18.1 - BOULEVARD LEROY - Groupe scolaire Victor Lesage - 2 rue Gustave Flaubert**		**0**	**1**
118		Caen	CAEN	CAEN-4	**18.2 - BOULEVARD LEROY - Groupe scolaire Victor Lesage - 2 rue Gustave Flaubert**		**0**	**1**
118		Caen	CAEN	CAEN-4	**18.3 - BOULEVARD LEROY - Groupe scolaire Victor Lesage - 2 rue Gustave Flaubert**		**0**	**1**
118		Caen	CAEN	CAEN-4	**19.1 - GRACE DE DIEU - Groupe scolaire Louis Lechatellier - 33 rue Louis Robillard**		**0**	**1**
118		Caen	CAEN	CAEN-4	**19.2 - GRACE DE DIEU - Groupe scolaire Louis Lechatellier - 33 rue Louis Robillard**		**0**	**1**
118		Caen	CAEN	CAEN-4	**19.3 - GRACE DE DIEU - Groupe scolaire Louis Lechatellier - 33 rue Louis Robillard**		**0**	**1**
118		Caen	CAEN	CAEN-4	**20.1 - BRANVILLE - Groupe scolaire Lyautey - 74 boulevard Maréchal Lyautey**		**0**	**1**
118		Caen	CAEN	CAEN-4	**21.1 - GUERINIERE - Groupe scolaire Reine Mathilde - 5 rue de la Justice**		**0**	**1**
118		Caen	CAEN	CAEN-4	**21.2 - GUERINIERE - Groupe scolaire Reine Mathilde - 5 rue de la Justice**		**0**	**1**
118		Caen	CAEN	CAEN-3	**22.1 - FOLIE COUVRECHEF (ZAC) - Groupe scolaire Michel Trégore - allée du Bosphore**		**0**	**1**
118		Caen	CAEN	CAEN-3	**22.2 - FOLIE COUVRECHEF (ZAC) - Groupe scolaire Michel Trégore - allée du Bosphore**		**0**	**1**
118		Caen	CAEN	CAEN-3	**23.1 - CLOS HERBERT - Ecole primaire Clos Herbert - 50 rue du Clos Herbert**		**0**	**1**
118		Caen	CAEN	CAEN-3	**23.2 - CLOS HERBERT - Ecole primaire Clos Herbert - 50 rue du Clos Herbert**		**0**	**1**
118		Caen	CAEN	CAEN-3	**23.3 - CLOS HERBERT - Ecole primaire Clos Herbert - 50 rue du Clos Herbert**		**0**	**1**
118		Caen	CAEN	CAEN-4	**24-1 PAVILLON DE NORMANDIE - 25 quai Caffarelli**		**0**	**1**
119		Cagny	CAEN	TROARN	**Bureau 1 - centralisateur - Mairie**	Electeurs dont le nom commence par les lettres A à H	**2**	**1**
119		Cagny	CAEN	TROARN	**Bureau 2 - Sous-sol de la mairie**	Electeurs dont le nom commence par les lettres I à Z	**0**	**1**
122		Caine (la)	CAEN	EVRECY	Mairie		1	1
123		Cairon	CAEN	BRETTEVILLE L'ORGUEUILLEUSE	**Bureau 1 - centralisateur - Salle socio-culturelle les Tilleuls, rue de la mairie**	Allée des Roses	**2**	**1**
123		Cairon	CAEN	BRETTEVILLE L'ORGUEUILLEUSE	Bureau 1 - centralisateur - Salle socio-culturelle les Tilleuls, rue de la mairie	Allée des Tilleuls	0	0
123		Cairon	CAEN	BRETTEVILLE L'ORGUEUILLEUSE	Bureau 1 - centralisateur - Salle socio-culturelle les Tilleuls, rue de la mairie	Allée du petit clos	0	0
123		Cairon	CAEN	BRETTEVILLE L'ORGUEUILLEUSE	Bureau 1 - centralisateur - Salle socio-culturelle les Tilleuls, rue de la mairie	Allée Le hardy	0	0
123		Cairon	CAEN	BRETTEVILLE L'ORGUEUILLEUSE	Bureau 1 - centralisateur - Salle socio-culturelle les Tilleuls, rue de la mairie	Allée Mac Mahon - Rue Mac Mahon	0	0
123		Cairon	CAEN	BRETTEVILLE L'ORGUEUILLEUSE	Bureau 1 - centralisateur - Salle socio-culturelle les Tilleuls, rue de la mairie	Impasse des Aubépines	0	0
123		Cairon	CAEN	BRETTEVILLE L'ORGUEUILLEUSE	Bureau 1 - centralisateur - Salle socio-culturelle les Tilleuls, rue de la mairie	Impasse des Charmilles	0	0
123		Cairon	CAEN	BRETTEVILLE L'ORGUEUILLEUSE	Bureau 1 - centralisateur - Salle socio-culturelle les Tilleuls, rue de la mairie	Impasse des Cytises	0	0
123		Cairon	CAEN	BRETTEVILLE L'ORGUEUILLEUSE	Bureau 1 - centralisateur - Salle socio-culturelle les Tilleuls, rue de la mairie	Impasse des Eglantines	0	0
123		Cairon	CAEN	BRETTEVILLE L'ORGUEUILLEUSE	Bureau 1 - centralisateur - Salle socio-culturelle les Tilleuls, rue de la mairie	Impasse des Lauriers	0	0
123		Cairon	CAEN	BRETTEVILLE L'ORGUEUILLEUSE	Bureau 1 - centralisateur - Salle socio-culturelle les Tilleuls, rue de la mairie	Impasse du Parc	0	0
123		Cairon	CAEN	BRETTEVILLE L'ORGUEUILLEUSE	Bureau 1 - centralisateur - Salle socio-culturelle les Tilleuls, rue de la mairie	Impasse la couture	0	0
123		Cairon	CAEN	BRETTEVILLE L'ORGUEUILLEUSE	Bureau 1 - centralisateur - Salle socio-culturelle les Tilleuls, rue de la mairie	Impasse Magenta	0	0
123		Cairon	CAEN	BRETTEVILLE L'ORGUEUILLEUSE	Bureau 1 - centralisateur - Salle socio-culturelle les Tilleuls, rue de la mairie	Rte de Creully côté impair	0	0
123		Cairon	CAEN	BRETTEVILLE L'ORGUEUILLEUSE	Bureau 1 - centralisateur - Salle socio-culturelle les Tilleuls, rue de la mairie	rue de Bruxelles	0	0
123		Cairon	CAEN	BRETTEVILLE L'ORGUEUILLEUSE	Bureau 1 - centralisateur - Salle socio-culturelle les Tilleuls, rue de la mairie	Rue de la Cachette - Allée de la Cachette	0	0
123		Cairon	CAEN	BRETTEVILLE L'ORGUEUILLEUSE	Bureau 1 - centralisateur - Salle socio-culturelle les Tilleuls, rue de la mairie	Rue de la ferme d'Agier	0	0
123		Cairon	CAEN	BRETTEVILLE L'ORGUEUILLEUSE	Bureau 1 - centralisateur - Salle socio-culturelle les Tilleuls, rue de la mairie	Rue de la Grande Mare	0	0
123		Cairon	CAEN	BRETTEVILLE L'ORGUEUILLEUSE	Bureau 1 - centralisateur - Salle socio-culturelle les Tilleuls, rue de la mairie	Rue de la mairie	0	0
123		Cairon	CAEN	BRETTEVILLE L'ORGUEUILLEUSE	Bureau 1 - centralisateur - Salle socio-culturelle les Tilleuls, rue de la mairie	Rue de l'Europe	0	0
123		Cairon	CAEN	BRETTEVILLE L'ORGUEUILLEUSE	Bureau 1 - centralisateur - Salle socio-culturelle les Tilleuls, rue de la mairie	Rue de Rots	0	0
123		Cairon	CAEN	BRETTEVILLE L'ORGUEUILLEUSE	Bureau 1 - centralisateur - Salle socio-culturelle les Tilleuls, rue de la mairie	Rue de Strasbourg	0	0
123		Cairon	CAEN	BRETTEVILLE L'ORGUEUILLEUSE	Bureau 1 - centralisateur - Salle socio-culturelle les Tilleuls, rue de la mairie	Rue des Ecureuils	0	0
123		Cairon	CAEN	BRETTEVILLE L'ORGUEUILLEUSE	Bureau 1 - centralisateur - Salle socio-culturelle les Tilleuls, rue de la mairie	Rue des Frênes	0	0
123		Cairon	CAEN	BRETTEVILLE L'ORGUEUILLEUSE	Bureau 1 - centralisateur - Salle socio-culturelle les Tilleuls, rue de la mairie	Rue des Noisetiers	0	0
123		Cairon	CAEN	BRETTEVILLE L'ORGUEUILLEUSE	Bureau 1 - centralisateur - Salle socio-culturelle les Tilleuls, rue de la mairie	Rue des Ormes	0	0
123		Cairon	CAEN	BRETTEVILLE L'ORGUEUILLEUSE	Bureau 1 - centralisateur - Salle socio-culturelle les Tilleuls, rue de la mairie	Rue des Pins	0	0
123		Cairon	CAEN	BRETTEVILLE L'ORGUEUILLEUSE	Bureau 1 - centralisateur - Salle socio-culturelle les Tilleuls, rue de la mairie	Rue des Terriers	0	0
123		Cairon	CAEN	BRETTEVILLE L'ORGUEUILLEUSE	Bureau 1 - centralisateur - Salle socio-culturelle les Tilleuls, rue de la mairie	Rue Jean Monet	0	0
123		Cairon	CAEN	BRETTEVILLE L'ORGUEUILLEUSE	Bureau 1 - centralisateur - Salle socio-culturelle les Tilleuls, rue de la mairie	Impasse des Cyprès	0	0
123		Cairon	CAEN	BRETTEVILLE L'ORGUEUILLEUSE	Bureau 1 - centralisateur - Salle socio-culturelle les Tilleuls, rue de la mairie	Allée du Clos Isidore	0	0
123		Cairon	CAEN	BRETTEVILLE L'ORGUEUILLEUSE	Bureau 1 - centralisateur - Salle socio-culturelle les Tilleuls, rue de la mairie	Rue des Blés d'Or	0	0
123		Cairon	CAEN	BRETTEVILLE L'ORGUEUILLEUSE	Bureau 1 - centralisateur - Salle socio-culturelle les Tilleuls, rue de la mairie	Allée du Lin	0	0
123		Cairon	CAEN	BRETTEVILLE L'ORGUEUILLEUSE	Bureau 1 - centralisateur - Salle socio-culturelle les Tilleuls, rue de la mairie	Rue du chant des Orges	0	0
123		Cairon	CAEN	BRETTEVILLE L'ORGUEUILLEUSE	**Bureau 2 - Salle socio-culturelle les Tilleuls, rue de la mairie**	Allée du Haut chemin	**0**	**1**
123		Cairon	CAEN	BRETTEVILLE L'ORGUEUILLEUSE	Bureau 2 - Salle socio-culturelle les Tilleuls, rue de la mairie	Allée du haut Meslier	0	0
123		Cairon	CAEN	BRETTEVILLE L'ORGUEUILLEUSE	Bureau 2 - Salle socio-culturelle les Tilleuls, rue de la mairie	Chemin de la Roquette - Impasse de la Roquette	0	0
123		Cairon	CAEN	BRETTEVILLE L'ORGUEUILLEUSE	Bureau 2 - Salle socio-culturelle les Tilleuls, rue de la mairie	Chemin du Court fossé	0	0
123		Cairon	CAEN	BRETTEVILLE L'ORGUEUILLEUSE	Bureau 2 - Salle socio-culturelle les Tilleuls, rue de la mairie	Chemin Notre dame du Marais	0	0
123		Cairon	CAEN	BRETTEVILLE L'ORGUEUILLEUSE	Bureau 2 - Salle socio-culturelle les Tilleuls, rue de la mairie	Hameau de Buron : Rue des Grives musiciennes	0	0
123		Cairon	CAEN	BRETTEVILLE L'ORGUEUILLEUSE	Bureau 2 - Salle socio-culturelle les Tilleuls, rue de la mairie	Hameau de Buron : Allée des Aulnes	0	0
123		Cairon	CAEN	BRETTEVILLE L'ORGUEUILLEUSE	Bureau 2 - Salle socio-culturelle les Tilleuls, rue de la mairie	Hameau de Buron : Impasse de Montréal	0	0
123		Cairon	CAEN	BRETTEVILLE L'ORGUEUILLEUSE	Bureau 2 - Salle socio-culturelle les Tilleuls, rue de la mairie	Hameau de Buron : Impasse de Québec	0	0
123		Cairon	CAEN	BRETTEVILLE L'ORGUEUILLEUSE	Bureau 2 - Salle socio-culturelle les Tilleuls, rue de la mairie	Hameau de Buron : Impasse des Pérelles	0	0

INSEE	INSEE (ancien)	COMMUNE	ARRT	CANTON	ADRESSE BV	ELECTEURS DOMICILIES	Nb BV commune	BV (vérif)
123		Cairon	CAEN	BRETTEVILLE L'ORGUEUILLEUSE	Bureau 2 - Salle socio-culturelle les Tilleuls, rue de la mairie	Hameau de Buron : Impasse des tourterelles	0	0
123		Cairon	CAEN	BRETTEVILLE L'ORGUEUILLEUSE	Bureau 2 - Salle socio-culturelle les Tilleuls, rue de la mairie	Hameau de Buron : rue de Gruchy	0	0
123		Cairon	CAEN	BRETTEVILLE L'ORGUEUILLEUSE	Bureau 2 - Salle socio-culturelle les Tilleuls, rue de la mairie	Hameau de Buron : Rue de la Bergerie	0	0
123		Cairon	CAEN	BRETTEVILLE L'ORGUEUILLEUSE	Bureau 2 - Salle socio-culturelle les Tilleuls, rue de la mairie	Hameau de Buron : Rue des canadiens	0	0
123		Cairon	CAEN	BRETTEVILLE L'ORGUEUILLEUSE	Bureau 2 - Salle socio-culturelle les Tilleuls, rue de la mairie	Hameau de Buron : Rue des Moissons	0	0
123		Cairon	CAEN	BRETTEVILLE L'ORGUEUILLEUSE	Bureau 2 - Salle socio-culturelle les Tilleuls, rue de la mairie	Impasse des Hortensias	0	0
123		Cairon	CAEN	BRETTEVILLE L'ORGUEUILLEUSE	Bureau 2 - Salle socio-culturelle les Tilleuls, rue de la mairie	Impasse des violettes	0	0
123		Cairon	CAEN	BRETTEVILLE L'ORGUEUILLEUSE	Bureau 2 - Salle socio-culturelle les Tilleuls, rue de la mairie	Impasse du Charron	0	0
123		Cairon	CAEN	BRETTEVILLE L'ORGUEUILLEUSE	Bureau 2 - Salle socio-culturelle les Tilleuls, rue de la mairie	Impasse du Vey	0	0
123		Cairon	CAEN	BRETTEVILLE L'ORGUEUILLEUSE	Bureau 2 - Salle socio-culturelle les Tilleuls, rue de la mairie	Route d'Anisy	0	0
123		Cairon	CAEN	BRETTEVILLE L'ORGUEUILLEUSE	Bureau 2 - Salle socio-culturelle les Tilleuls, rue de la mairie	Route de Creully côté pair	0	0
123		Cairon	CAEN	BRETTEVILLE L'ORGUEUILLEUSE	Bureau 2 - Salle socio-culturelle les Tilleuls, rue de la mairie	Route de Mont Gilles	0	0
123		Cairon	CAEN	BRETTEVILLE L'ORGUEUILLEUSE	Bureau 2 - Salle socio-culturelle les Tilleuls, rue de la mairie	Route de Villons	0	0
123		Cairon	CAEN	BRETTEVILLE L'ORGUEUILLEUSE	Bureau 2 - Salle socio-culturelle les Tilleuls, rue de la mairie	Rue de Bombanville	0	0
123		Cairon	CAEN	BRETTEVILLE L'ORGUEUILLEUSE	Bureau 2 - Salle socio-culturelle les Tilleuls, rue de la mairie	Rue de la cascade	0	0
123		Cairon	CAEN	BRETTEVILLE L'ORGUEUILLEUSE	Bureau 2 - Salle socio-culturelle les Tilleuls, rue de la mairie	Rue de la ferme	0	0
123		Cairon	CAEN	BRETTEVILLE L'ORGUEUILLEUSE	Bureau 2 - Salle socio-culturelle les Tilleuls, rue de la mairie	Rue des Lilas	0	0
123		Cairon	CAEN	BRETTEVILLE L'ORGUEUILLEUSE	Bureau 2 - Salle socio-culturelle les Tilleuls, rue de la mairie	Sente des Moulineaux	0	0
123		Cairon	CAEN	BRETTEVILLE L'ORGUEUILLEUSE	Bureau 2 - Salle socio-culturelle les Tilleuls, rue de la mairie	Sente des moulins	0	0
123		Cairon	CAEN	BRETTEVILLE L'ORGUEUILLEUSE	Bureau 2 - Salle socio-culturelle les Tilleuls, rue de la mairie	Sente du moulin à huile	0	0
123		Cairon	CAEN	BRETTEVILLE L'ORGUEUILLEUSE	Bureau 2 - Salle socio-culturelle les Tilleuls, rue de la mairie	impasse des Buissons	0	0
123		Cairon	CAEN	BRETTEVILLE L'ORGUEUILLEUSE	Bureau 2 - Salle socio-culturelle les Tilleuls, rue de la mairie	Allée du Haut Chemin	0	0
125		Cambes-en-Plaine	CAEN	OUISTREHAM	**Bureau 1 - Centralisateur - Salle des fêtes**	chemin du Piquet	**2**	**1**
125		Cambes-en-Plaine	CAEN	OUISTREHAM	Bureau 1 - Centralisateur - Salle des fêtes	chemin Sainte Anne	0	0
125		Cambes-en-Plaine	CAEN	OUISTREHAM	Bureau 1 - Centralisateur - Salle des fêtes	Impasse Calypso	0	0
125		Cambes-en-Plaine	CAEN	OUISTREHAM	Bureau 1 - Centralisateur - Salle des fêtes	impasse de la Grève	0	0
125		Cambes-en-Plaine	CAEN	OUISTREHAM	Bureau 1 - Centralisateur - Salle des fêtes	impasse des Bois	0	0
125		Cambes-en-Plaine	CAEN	OUISTREHAM	Bureau 1 - Centralisateur - Salle des fêtes	impasse des Cerfs-Volants	0	0
125		Cambes-en-Plaine	CAEN	OUISTREHAM	Bureau 1 - Centralisateur - Salle des fêtes	impasse des Epis	0	0
125		Cambes-en-Plaine	CAEN	OUISTREHAM	Bureau 1 - Centralisateur - Salle des fêtes	impasse des Frênes	0	0
125		Cambes-en-Plaine	CAEN	OUISTREHAM	Bureau 1 - Centralisateur - Salle des fêtes	impasse Ormeau	0	0
125		Cambes-en-Plaine	CAEN	OUISTREHAM	Bureau 1 - Centralisateur - Salle des fêtes	Impasse Poséidon	0	0
125		Cambes-en-Plaine	CAEN	OUISTREHAM	Bureau 1 - Centralisateur - Salle des fêtes	impasse Vallée Boquet	0	0
125		Cambes-en-Plaine	CAEN	OUISTREHAM	Bureau 1 - Centralisateur - Salle des fêtes	l'Avenue	0	0
125		Cambes-en-Plaine	CAEN	OUISTREHAM	Bureau 1 - Centralisateur - Salle des fêtes	place Jeanne Albertine	0	0
125		Cambes-en-Plaine	CAEN	OUISTREHAM	Bureau 1 - Centralisateur - Salle des fêtes	place de l'Amitié	0	0
125		Cambes-en-Plaine	CAEN	OUISTREHAM	Bureau 1 - Centralisateur - Salle des fêtes	rue de la Croix Cantée	0	0
125		Cambes-en-Plaine	CAEN	OUISTREHAM	Bureau 1 - Centralisateur - Salle des fêtes	rue de la Haie d'Epines	0	0
125		Cambes-en-Plaine	CAEN	OUISTREHAM	Bureau 1 - Centralisateur - Salle des fêtes	rue de la Serpe	0	0
125		Cambes-en-Plaine	CAEN	OUISTREHAM	Bureau 1 - Centralisateur - Salle des fêtes	rue de l'Espérance	0	0
125		Cambes-en-Plaine	CAEN	OUISTREHAM	Bureau 1 - Centralisateur - Salle des fêtes	rue des Alliés	0	0
125		Cambes-en-Plaine	CAEN	OUISTREHAM	Bureau 1 - Centralisateur - Salle des fêtes	rue des Blés d'Or	0	0
125		Cambes-en-Plaine	CAEN	OUISTREHAM	Bureau 1 - Centralisateur - Salle des fêtes	rue des Bleuets	0	0
125		Cambes-en-Plaine	CAEN	OUISTREHAM	Bureau 1 - Centralisateur - Salle des fêtes	rue des Chèvrefeuilles	0	0
125		Cambes-en-Plaine	CAEN	OUISTREHAM	Bureau 1 - Centralisateur - Salle des fêtes	rue des Coquelicots	0	0
125		Cambes-en-Plaine	CAEN	OUISTREHAM	Bureau 1 - Centralisateur - Salle des fêtes	rue des Pervenches	0	0
125		Cambes-en-Plaine	CAEN	OUISTREHAM	Bureau 1 - Centralisateur - Salle des fêtes	rue des Prés	0	0
125		Cambes-en-Plaine	CAEN	OUISTREHAM	Bureau 1 - Centralisateur - Salle des fêtes	rue des Six Acres	0	0
125		Cambes-en-Plaine	CAEN	OUISTREHAM	Bureau 1 - Centralisateur - Salle des fêtes	rue des Sycomores	0	0
125		Cambes-en-Plaine	CAEN	OUISTREHAM	Bureau 1 - Centralisateur - Salle des fêtes	rue des Viducasses	0	0
125		Cambes-en-Plaine	CAEN	OUISTREHAM	Bureau 1 - Centralisateur - Salle des fêtes	rue des Violettes	0	0
125		Cambes-en-Plaine	CAEN	OUISTREHAM	Bureau 1 - Centralisateur - Salle des fêtes	rue du Bourg	0	0
125		Cambes-en-Plaine	CAEN	OUISTREHAM	Bureau 1 - Centralisateur - Salle des fêtes	rue du Château	0	0
125		Cambes-en-Plaine	CAEN	OUISTREHAM	Bureau 1 - Centralisateur - Salle des fêtes	rue du Colombier	0	0
125		Cambes-en-Plaine	CAEN	OUISTREHAM	Bureau 1 - Centralisateur - Salle des fêtes	rue du Grand Fossé	0	0
125		Cambes-en-Plaine	CAEN	OUISTREHAM	Bureau 1 - Centralisateur - Salle des fêtes	rue du Lève-loquet	0	0
125		Cambes-en-Plaine	CAEN	OUISTREHAM	Bureau 1 - Centralisateur - Salle des fêtes	rue du Lieutenant Lynn	0	0
125		Cambes-en-Plaine	CAEN	OUISTREHAM	Bureau 1 - Centralisateur - Salle des fêtes	rue du Littoral	0	0
125		Cambes-en-Plaine	CAEN	OUISTREHAM	Bureau 1 - Centralisateur - Salle des fêtes	rue du Mesnil Ricard	0	0
125		Cambes-en-Plaine	CAEN	OUISTREHAM	Bureau 1 - Centralisateur - Salle des fêtes	rue du Nautile	0	0
125		Cambes-en-Plaine	CAEN	OUISTREHAM	Bureau 1 - Centralisateur - Salle des fêtes	rue du Pot d'Etain	0	0
125		Cambes-en-Plaine	CAEN	OUISTREHAM	Bureau 1 - Centralisateur - Salle des fêtes	rue Joseph Lecornu	0	0
125		Cambes-en-Plaine	CAEN	OUISTREHAM	**Bureau 2 - Salle du Colombier**	chemin de l'Avonde	**0**	**1**
125		Cambes-en-Plaine	CAEN	OUISTREHAM	Bureau 2 - Salle du Colombier	chemin de l'Epine	0	0
125		Cambes-en-Plaine	CAEN	OUISTREHAM	Bureau 2 - Salle du Colombier	impasse des pinsons	0	0
125		Cambes-en-Plaine	CAEN	OUISTREHAM	Bureau 2 - Salle du Colombier	rue Abbé Lemonnier	0	0
125		Cambes-en-Plaine	CAEN	OUISTREHAM	Bureau 2 - Salle du Colombier	rue de l'Avenir	0	0
125		Cambes-en-Plaine	CAEN	OUISTREHAM	Bureau 2 - Salle du Colombier	rue des Alouettes	0	0
125		Cambes-en-Plaine	CAEN	OUISTREHAM	Bureau 2 - Salle du Colombier	rue des Boutons d'Or	0	0
125		Cambes-en-Plaine	CAEN	OUISTREHAM	Bureau 2 - Salle du Colombier	rue des Faneurs	0	0
125		Cambes-en-Plaine	CAEN	OUISTREHAM	Bureau 2 - Salle du Colombier	rue des Haies Vives	0	0

INSEE	INSEE (ancien)	COMMUNE	ARRT	CANTON	ADRESSE BV	ELECTEURS DOMICILIES	Nb BV commune	BV (vérif)
125		Cambes-en-Plaine	CAEN	OUISTREHAM	Bureau 2 - Salle du Colombier	rue des Jonquilles	0	0
125		Cambes-en-Plaine	CAEN	OUISTREHAM	Bureau 2 - Salle du Colombier	rue des Laboureurs	0	0
125		Cambes-en-Plaine	CAEN	OUISTREHAM	Bureau 2 - Salle du Colombier	rue des Mégissiers	0	0
125		Cambes-en-Plaine	CAEN	OUISTREHAM	Bureau 2 - Salle du Colombier	rue des Mésanges	0	0
125		Cambes-en-Plaine	CAEN	OUISTREHAM	Bureau 2 - Salle du Colombier	rue des Moissonneurs	0	0
125		Cambes-en-Plaine	CAEN	OUISTREHAM	Bureau 2 - Salle du Colombier	rue des Oiseaux	0	0
125		Cambes-en-Plaine	CAEN	OUISTREHAM	Bureau 2 - Salle du Colombier	rue des Pâquerettes	0	0
125		Cambes-en-Plaine	CAEN	OUISTREHAM	Bureau 2 - Salle du Colombier	rue des Perce-Neige	0	0
125		Cambes-en-Plaine	CAEN	OUISTREHAM	Bureau 2 - Salle du Colombier	rue des Rouges-Gorges	0	0
125		Cambes-en-Plaine	CAEN	OUISTREHAM	Bureau 2 - Salle du Colombier	rue des Tonneliers	0	0
125		Cambes-en-Plaine	CAEN	OUISTREHAM	Bureau 2 - Salle du Colombier	rue du 3 juillet 1944	0	0
125		Cambes-en-Plaine	CAEN	OUISTREHAM	Bureau 2 - Salle du Colombier	rue du Clos Bissois	0	0
125		Cambes-en-Plaine	CAEN	OUISTREHAM	Bureau 2 - Salle du Colombier	rue du Fusilier John Mellor	0	0
125		Cambes-en-Plaine	CAEN	OUISTREHAM	Bureau 2 - Salle du Colombier	rue du Manoir	0	0
125		Cambes-en-Plaine	CAEN	OUISTREHAM	Bureau 2 - Salle du Colombier	rue Georges Libois	0	0
134		Canteloup	CAEN	TROARN	Mairie		1	1
137		Carpiquet	CAEN	CAEN II	**Bureau 1 – Mairie - 1 avenue Charles de Gaulle – Bureau centralisateur**	allée du Petit Prince	**3**	**1**
137		Carpiquet	CAEN	CAEN II	Bureau 1 – Mairie - 1 avenue Charles de Gaulle – Bureau centralisateur	avenue Charles de Gaulle	0	0
137		Carpiquet	CAEN	CAEN II	Bureau 1 – Mairie - 1 avenue Charles de Gaulle – Bureau centralisateur	chemin de Saint Germain	0	0
137		Carpiquet	CAEN	CAEN II	Bureau 1 – Mairie - 1 avenue Charles de Gaulle – Bureau centralisateur	chemin de Verson	0	0
137		Carpiquet	CAEN	CAEN II	Bureau 1 – Mairie - 1 avenue Charles de Gaulle – Bureau centralisateur	chemin du Moulin	0	0
137		Carpiquet	CAEN	CAEN II	Bureau 1 – Mairie - 1 avenue Charles de Gaulle – Bureau centralisateur	cité Bellevue	0	0
137		Carpiquet	CAEN	CAEN II	Bureau 1 – Mairie - 1 avenue Charles de Gaulle – Bureau centralisateur	route de Bayeux	0	0
137		Carpiquet	CAEN	CAEN II	Bureau 1 – Mairie - 1 avenue Charles de Gaulle – Bureau centralisateur	route de Bretteville	0	0
137		Carpiquet	CAEN	CAEN II	Bureau 1 – Mairie - 1 avenue Charles de Gaulle – Bureau centralisateur	route de Caen	0	0
137		Carpiquet	CAEN	CAEN II	Bureau 1 – Mairie - 1 avenue Charles de Gaulle – Bureau centralisateur	route de Caumont	0	0
137		Carpiquet	CAEN	CAEN II	Bureau 1 – Mairie - 1 avenue Charles de Gaulle – Bureau centralisateur	rue aux Briards	0	0
137		Carpiquet	CAEN	CAEN II	Bureau 1 – Mairie - 1 avenue Charles de Gaulle – Bureau centralisateur	rue aux Maçons	0	0
137		Carpiquet	CAEN	CAEN II	Bureau 1 – Mairie - 1 avenue Charles de Gaulle – Bureau centralisateur	rue aux Sourds	0	0
137		Carpiquet	CAEN	CAEN II	Bureau 1 – Mairie - 1 avenue Charles de Gaulle – Bureau centralisateur	rue de la Cavée	0	0
137		Carpiquet	CAEN	CAEN II	Bureau 1 – Mairie - 1 avenue Charles de Gaulle – Bureau centralisateur	rue de la Croix	0	0
137		Carpiquet	CAEN	CAEN II	Bureau 1 – Mairie - 1 avenue Charles de Gaulle – Bureau centralisateur	rue des Jardins	0	0
137		Carpiquet	CAEN	CAEN II	Bureau 1 – Mairie - 1 avenue Charles de Gaulle – Bureau centralisateur	rue des Sauls	0	0
137		Carpiquet	CAEN	CAEN II	Bureau 1 – Mairie - 1 avenue Charles de Gaulle – Bureau centralisateur	rue du Buisson	0	0
137		Carpiquet	CAEN	CAEN II	Bureau 1 – Mairie - 1 avenue Charles de Gaulle – Bureau centralisateur	rue du Noyer	0	0
137		Carpiquet	CAEN	CAEN II	**Bureau 2 – salle de la gaieté – avenue Charles de Gaulle**	avenue de la Haie Hue	**0**	**1**
137		Carpiquet	CAEN	CAEN II	Bureau 2 – salle de la gaieté – avenue Charles de Gaulle	avenue de la Plaine	0	0
137		Carpiquet	CAEN	CAEN II	Bureau 2 – salle de la gaieté – avenue Charles de Gaulle	chemin du Mesnillet	0	0
137		Carpiquet	CAEN	CAEN II	Bureau 2 – salle de la gaieté – avenue Charles de Gaulle	impasse de la Test Valley	0	0
137		Carpiquet	CAEN	CAEN II	Bureau 2 – salle de la gaieté – avenue Charles de Gaulle	impasse Denys Boudard	0	0
137		Carpiquet	CAEN	CAEN II	Bureau 2 – salle de la gaieté – avenue Charles de Gaulle	impasse Jean Hébert	0	0
137		Carpiquet	CAEN	CAEN II	Bureau 2 – salle de la gaieté – avenue Charles de Gaulle	rue Bernard Tasset	0	0
137		Carpiquet	CAEN	CAEN II	Bureau 2 – salle de la gaieté – avenue Charles de Gaulle	rue de la Campagne	0	0
137		Carpiquet	CAEN	CAEN II	Bureau 2 – salle de la gaieté – avenue Charles de Gaulle	rue de la Pierre	0	0
137		Carpiquet	CAEN	CAEN II	Bureau 2 – salle de la gaieté – avenue Charles de Gaulle	rue de la Réforme	0	0
137		Carpiquet	CAEN	CAEN II	Bureau 2 – salle de la gaieté – avenue Charles de Gaulle	rue de la Rivière Perdue	0	0
137		Carpiquet	CAEN	CAEN II	Bureau 2 – salle de la gaieté – avenue Charles de Gaulle	rue des Champs Cordons	0	0
137		Carpiquet	CAEN	CAEN II	Bureau 2 – salle de la gaieté – avenue Charles de Gaulle	rue des Vergers	0	0
137		Carpiquet	CAEN	CAEN II	Bureau 2 – salle de la gaieté – avenue Charles de Gaulle	rue du Clos de la Meslée	0	0
137		Carpiquet	CAEN	CAEN II	**Bureau 3 – Espace Athéna - 22 rue des écoles**	chemin de la motte	**0**	**1**
137		Carpiquet	CAEN	CAEN II	Bureau 3 – Espace Athéna - 22 rue des écoles	chemin des marettes	0	0
137		Carpiquet	CAEN	CAEN II	Bureau 3 – Espace Athéna - 22 rue des écoles	place Abbé Lamy	0	0
137		Carpiquet	CAEN	CAEN II	Bureau 3 – Espace Athéna - 22 rue des écoles	place Albert Marie	0	0
137		Carpiquet	CAEN	CAEN II	Bureau 3 – Espace Athéna - 22 rue des écoles	place du 27 juin	0	0
137		Carpiquet	CAEN	CAEN II	Bureau 3 – Espace Athéna - 22 rue des écoles	route nationale 13	0	0
137		Carpiquet	CAEN	CAEN II	Bureau 3 – Espace Athéna - 22 rue des écoles	rue d'Authie	0	0
137		Carpiquet	CAEN	CAEN II	Bureau 3 – Espace Athéna - 22 rue des écoles	rue de la gare	0	0
137		Carpiquet	CAEN	CAEN II	Bureau 3 – Espace Athéna - 22 rue des écoles	rue de la grotte	0	0
137		Carpiquet	CAEN	CAEN II	Bureau 3 – Espace Athéna - 22 rue des écoles	rue de l'Acadie	0	0
137		Carpiquet	CAEN	CAEN II	Bureau 3 – Espace Athéna - 22 rue des écoles	rue de l'avenir	0	0
137		Carpiquet	CAEN	CAEN II	Bureau 3 – Espace Athéna - 22 rue des écoles	rue de l'église	0	0
137		Carpiquet	CAEN	CAEN II	Bureau 3 – Espace Athéna - 22 rue des écoles	rue des Basles	0	0
137		Carpiquet	CAEN	CAEN II	Bureau 3 – Espace Athéna - 22 rue des écoles	rue des canadiens	0	0
137		Carpiquet	CAEN	CAEN II	Bureau 3 – Espace Athéna - 22 rue des écoles	rue des écoles	0	0
137		Carpiquet	CAEN	CAEN II	Bureau 3 – Espace Athéna - 22 rue des écoles	rue des Monderaines	0	0
137		Carpiquet	CAEN	CAEN II	Bureau 3 – Espace Athéna - 22 rue des écoles	rue des monts panneaux	0	0
137		Carpiquet	CAEN	CAEN II	Bureau 3 – Espace Athéna - 22 rue des écoles	rue des rosiers	0	0
137		Carpiquet	CAEN	CAEN II	Bureau 3 – Espace Athéna - 22 rue des écoles	rue du 4 juillet 1944	0	0
137		Carpiquet	CAEN	CAEN II	Bureau 3 – Espace Athéna - 22 rue des écoles	rue du centre	0	0
137		Carpiquet	CAEN	CAEN II	Bureau 3 – Espace Athéna - 22 rue des écoles	rue du poirier	0	0
137		Carpiquet	CAEN	CAEN II	Bureau 3 – Espace Athéna - 22 rue des écoles	rue Jacques Nourry	0	0

INSEE	INSEE (ancien)	COMMUNE	ARRT	CANTON	ADRESSE BV	ELECTEURS DOMICILIES	Nb BV commune	BV (vérif)
137		Carpiquet	CAEN	CAEN II	Bureau 3 – Espace Athéna - 22 rue des écoles	rue Léon Briand	0	0
137		Carpiquet	CAEN	CAEN II	Bureau 3 – Espace Athéna - 22 rue des écoles	rue Marie-Thérèse Nicolle	0	0
137		Carpiquet	CAEN	CAEN II	Bureau 3 – Espace Athéna - 22 rue des écoles	rue Neuve	0	0
137		Carpiquet	CAEN	CAEN II	Bureau 3 – Espace Athéna - 22 rue des écoles	rue Saint Martin	0	0
554	**554**	**Castelet (le)**	**CAEN**	**EVRECY**	**Bureau n°1 - Mairie de SAINT-AIGNAN-DE-C RAMESNIL - Bureau centralisateur**	**sur le territoire de la commune historique de SAINT-AIGNAN-DE-CRAMESNIL**	**2**	**1**
554	294	Castelet (le)	CAEN	EVRECY	**Bureau n°2 - Mairie de GARCELLES-SECQUEVILLE**	sur le territoire de la commune historique de GARCELLES-SECQUEVILLE	**0**	**1**
538	**538**	**Castine-en-Plaine**	**CAEN**	**EVRECY**	**Bureau n°1 - Mairie de ROCQUANCOURT - Bu reau centralisateur**	**sur le territoire de la commune historique de ROCQUANCOURT**	**3**	**1**
538	339	Castine-en-Plaine	CAEN	EVRECY	**Bureau n°2 - Mairie de HUBERT-FOLIE**	sur le territoire de la commune historique de HUBERT-FOLIE	**0**	**1**
538	691	Castine-en-Plaine	CAEN	EVRECY	**Bureau n°3 - Mairie de TILLY-LA-CAMPAGNE**	sur le territoire de la commune historique de TILLY-LA-CAMPAGNE	**0**	**1**
145		Cauvicourt	CAEN	THURY HARCOURT	Salle de l'ancienne école		1	1
146		Cauville	CAEN	THURY HARCOURT	Mairie		1	1
149		Cesny-aux-Vignes	CAEN	TROARN	Cour Gobusseau - Petite salle		1	1
150	**150**	**Cesny-les-Sources**	**CAEN**	**THURY HARCOURT**	**Bureau n°1 - Salle municipale de CESNY-BOIS-HALBOUT - Bureau centralisateur**	sur le territoire de la commune historique de CESNY-BOIS-HALBOUT	**5**	**1**
150	2	Cesny-les-Sources	CAEN	THURY HARCOURT	**Bureau n°2 - Mairie d'ACQUEVILLE**	sur le territoire de la commune historique d'ACQUEVILLE	**0**	**1**
150	13	Cesny-les-Sources	CAEN	THURY HARCOURT	**Bureau n°3 - Mairie d'ANGOVILLE**	sur le territoire de la commune historique d'ANGOVILLE	**0**	**1**
150	505	Cesny-les-Sources	CAEN	THURY HARCOURT	**Bureau n°4 - Mairie de PLACY**	sur le territoire de la commune historique de PLACY	**0**	**1**
150	703	Cesny-les-Sources	CAEN	THURY HARCOURT	**Bureau n°5 - Mairie de TOURNEBU**	sur le territoire de la commune historique de TOURNEBU	**0**	**1**
160		Cintheaux	CAEN	THURY HARCOURT	Mairie		1	1
162		Clécy	CAEN	THURY HARCOURT	Mairie		1	1
163		Cléville	CAEN	TROARN	Mairie		1	1
166		Colleville-Montgomery	CAEN	OUISTREHAM	**Bureau 1 - Médiathèque - salle Fernand Cholet - 11 Grande Rue - bureau centralisateur**	allée des Fleurs	**3**	**1**
166		Colleville-Montgomery	CAEN	OUISTREHAM	Bureau 1 - Médiathèque - salle Fernand Cholet - 11 Grande Rue - bureau centralisateur	allée des Roseaux	0	0
166		Colleville-Montgomery	CAEN	OUISTREHAM	Bureau 1 - Médiathèque - salle Fernand Cholet - 11 Grande Rue - bureau centralisateur	avenue de Bruxelles	0	0
166		Colleville-Montgomery	CAEN	OUISTREHAM	Bureau 1 - Médiathèque - salle Fernand Cholet - 11 Grande Rue - bureau centralisateur	avenue du 4ème Commando	0	0
166		Colleville-Montgomery	CAEN	OUISTREHAM	Bureau 1 - Médiathèque - salle Fernand Cholet - 11 Grande Rue - bureau centralisateur	boulevard du Commandant Kieffer	0	0
166		Colleville-Montgomery	CAEN	OUISTREHAM	Bureau 1 - Médiathèque - salle Fernand Cholet - 11 Grande Rue - bureau centralisateur	boulevard Maritime	0	0
166		Colleville-Montgomery	CAEN	OUISTREHAM	Bureau 1 - Médiathèque - salle Fernand Cholet - 11 Grande Rue - bureau centralisateur	chemin de Heruppe	0	0
166		Colleville-Montgomery	CAEN	OUISTREHAM	Bureau 1 - Médiathèque - salle Fernand Cholet - 11 Grande Rue - bureau centralisateur	impasse des Cytises	0	0
166		Colleville-Montgomery	CAEN	OUISTREHAM	Bureau 1 - Médiathèque - salle Fernand Cholet - 11 Grande Rue - bureau centralisateur	impasse des Gravettes	0	0
166		Colleville-Montgomery	CAEN	OUISTREHAM	Bureau 1 - Médiathèque - salle Fernand Cholet - 11 Grande Rue - bureau centralisateur	impasse des Marais	0	0
166		Colleville-Montgomery	CAEN	OUISTREHAM	Bureau 1 - Médiathèque - salle Fernand Cholet - 11 Grande Rue - bureau centralisateur	place des Fuschia	0	0
166		Colleville-Montgomery	CAEN	OUISTREHAM	Bureau 1 - Médiathèque - salle Fernand Cholet - 11 Grande Rue - bureau centralisateur	place des Lilas	0	0
166		Colleville-Montgomery	CAEN	OUISTREHAM	Bureau 1 - Médiathèque - salle Fernand Cholet - 11 Grande Rue - bureau centralisateur	rue Amiral Courbet	0	0
166		Colleville-Montgomery	CAEN	OUISTREHAM	Bureau 1 - Médiathèque - salle Fernand Cholet - 11 Grande Rue - bureau centralisateur	rue de la Fontaine	0	0
166		Colleville-Montgomery	CAEN	OUISTREHAM	Bureau 1 - Médiathèque - salle Fernand Cholet - 11 Grande Rue - bureau centralisateur	rue de la Fontenelle	0	0
166		Colleville-Montgomery	CAEN	OUISTREHAM	Bureau 1 - Médiathèque - salle Fernand Cholet - 11 Grande Rue - bureau centralisateur	rue de la Mer	0	0
166		Colleville-Montgomery	CAEN	OUISTREHAM	Bureau 1 - Médiathèque - salle Fernand Cholet - 11 Grande Rue - bureau centralisateur	rue de la redoute	0	0
166		Colleville-Montgomery	CAEN	OUISTREHAM	Bureau 1 - Médiathèque - salle Fernand Cholet - 11 Grande Rue - bureau centralisateur	rue de Lion	0	0
166		Colleville-Montgomery	CAEN	OUISTREHAM	Bureau 1 - Médiathèque - salle Fernand Cholet - 11 Grande Rue - bureau centralisateur	rue de Ouistreham	0	0
166		Colleville-Montgomery	CAEN	OUISTREHAM	Bureau 1 - Médiathèque - salle Fernand Cholet - 11 Grande Rue - bureau centralisateur	rue de Pont l'Evêque	0	0
166		Colleville-Montgomery	CAEN	OUISTREHAM	Bureau 1 - Médiathèque - salle Fernand Cholet - 11 Grande Rue - bureau centralisateur	rue de Riva	0	0
166		Colleville-Montgomery	CAEN	OUISTREHAM	Bureau 1 - Médiathèque - salle Fernand Cholet - 11 Grande Rue - bureau centralisateur	rue des Bérets Verts	0	0
166		Colleville-Montgomery	CAEN	OUISTREHAM	Bureau 1 - Médiathèque - salle Fernand Cholet - 11 Grande Rue - bureau centralisateur	rue des Capucines	0	0
166		Colleville-Montgomery	CAEN	OUISTREHAM	Bureau 1 - Médiathèque - salle Fernand Cholet - 11 Grande Rue - bureau centralisateur	rue des Chévrefeuilles	0	0
166		Colleville-Montgomery	CAEN	OUISTREHAM	Bureau 1 - Médiathèque - salle Fernand Cholet - 11 Grande Rue - bureau centralisateur	rue des Ecoles	0	0
166		Colleville-Montgomery	CAEN	OUISTREHAM	Bureau 1 - Médiathèque - salle Fernand Cholet - 11 Grande Rue - bureau centralisateur	rue des Primevères	0	0
166		Colleville-Montgomery	CAEN	OUISTREHAM	Bureau 1 - Médiathèque - salle Fernand Cholet - 11 Grande Rue - bureau centralisateur	rue des Rosiers	0	0
166		Colleville-Montgomery	CAEN	OUISTREHAM	Bureau 1 - Médiathèque - salle Fernand Cholet - 11 Grande Rue - bureau centralisateur	rue du Bocage	0	0
166		Colleville-Montgomery	CAEN	OUISTREHAM	Bureau 1 - Médiathèque - salle Fernand Cholet - 11 Grande Rue - bureau centralisateur	rue du Caprice (N°Impair)	0	0
166		Colleville-Montgomery	CAEN	OUISTREHAM	Bureau 1 - Médiathèque - salle Fernand Cholet - 11 Grande Rue - bureau centralisateur	rue du Ruet	0	0
166		Colleville-Montgomery	CAEN	OUISTREHAM	Bureau 1 - Médiathèque - salle Fernand Cholet - 11 Grande Rue - bureau centralisateur	rue Georges Lelong	0	0
166		Colleville-Montgomery	CAEN	OUISTREHAM	Bureau 1 - Médiathèque - salle Fernand Cholet - 11 Grande Rue - bureau centralisateur	rue Jean Jollivet	0	0
166		Colleville-Montgomery	CAEN	OUISTREHAM	Bureau 1 - Médiathèque - salle Fernand Cholet - 11 Grande Rue - bureau centralisateur	rue Lord Lovat	0	0
166		Colleville-Montgomery	CAEN	OUISTREHAM	Bureau 1 - Médiathèque - salle Fernand Cholet - 11 Grande Rue - bureau centralisateur	rue Raymond Dumenoir	0	0
166		Colleville-Montgomery	CAEN	OUISTREHAM	Bureau 1 - Médiathèque - salle Fernand Cholet - 11 Grande Rue - bureau centralisateur	rue Vauban	0	0
166		Colleville-Montgomery	CAEN	OUISTREHAM	**Bureau 2 - Médiathèque - salle des expositions - 11 Grande Rue**	chemin du Clos du Moulin	**0**	**1**
166		Colleville-Montgomery	CAEN	OUISTREHAM	Bureau 2 - Médiathèque - salle des expositions - 11 Grande Rue	impasse des hauts Vergers	0	0
166		Colleville-Montgomery	CAEN	OUISTREHAM	Bureau 2 - Médiathèque - salle des expositions - 11 Grande Rue	impasse Morris	0	0
166		Colleville-Montgomery	CAEN	OUISTREHAM	Bureau 2 - Médiathèque - salle des expositions - 11 Grande Rue	place de l'Epinette	0	0
166		Colleville-Montgomery	CAEN	OUISTREHAM	Bureau 2 - Médiathèque - salle des expositions - 11 Grande Rue	place des Acacias	0	0
166		Colleville-Montgomery	CAEN	OUISTREHAM	Bureau 2 - Médiathèque - salle des expositions - 11 Grande Rue	rue Alphonse Lenauld	0	0
166		Colleville-Montgomery	CAEN	OUISTREHAM	Bureau 2 - Médiathèque - salle des expositions - 11 Grande Rue	rue de Caen	0	0
166		Colleville-Montgomery	CAEN	OUISTREHAM	Bureau 2 - Médiathèque - salle des expositions - 11 Grande Rue	rue de Caen (n°pair)	0	0
166		Colleville-Montgomery	CAEN	OUISTREHAM	Bureau 2 - Médiathèque - salle des expositions - 11 Grande Rue	rue de la plaine	0	0
166		Colleville-Montgomery	CAEN	OUISTREHAM	Bureau 2 - Médiathèque - salle des expositions - 11 Grande Rue	rue de Normandie	0	0
166		Colleville-Montgomery	CAEN	OUISTREHAM	Bureau 2 - Médiathèque - salle des expositions - 11 Grande Rue	rue des Genêts	0	0
166		Colleville-Montgomery	CAEN	OUISTREHAM	Bureau 2 - Médiathèque - salle des expositions - 11 Grande Rue	rue des Herbiers	0	0
166		Colleville-Montgomery	CAEN	OUISTREHAM	Bureau 2 - Médiathèque - salle des expositions - 11 Grande Rue	rue des Labours	0	0
166		Colleville-Montgomery	CAEN	OUISTREHAM	Bureau 2 - Médiathèque - salle des expositions - 11 Grande Rue	rue des Ronciers	0	0

INSEE	INSEE (ancien)	COMMUNE	ARRT	CANTON	ADRESSE BV	ELECTEURS DOMICILIES	Nb BV commune	BV (vérif)
166		Colleville-Montgomery	CAEN	OUISTREHAM	Bureau 2 - Médiathèque - salle des expositions - 11 Grande Rue	rue des Tamaris	0	0
166		Colleville-Montgomery	CAEN	OUISTREHAM	Bureau 2 - Médiathèque - salle des expositions - 11 Grande Rue	rue des Vikings	0	0
166		Colleville-Montgomery	CAEN	OUISTREHAM	Bureau 2 - Médiathèque - salle des expositions - 11 Grande Rue	rue du Château d'Eau	0	0
166		Colleville-Montgomery	CAEN	OUISTREHAM	Bureau 2 - Médiathèque - salle des expositions - 11 Grande Rue	rue du Crespley	0	0
166		Colleville-Montgomery	CAEN	OUISTREHAM	Bureau 2 - Médiathèque - salle des expositions - 11 Grande Rue	rue du Haut Sever	0	0
166		Colleville-Montgomery	CAEN	OUISTREHAM	Bureau 2 - Médiathèque - salle des expositions - 11 Grande Rue	rue du Lièvre	0	0
166		Colleville-Montgomery	CAEN	OUISTREHAM	Bureau 2 - Médiathèque - salle des expositions - 11 Grande Rue	rue du Rouvray	0	0
166		Colleville-Montgomery	CAEN	OUISTREHAM	Bureau 2 - Médiathèque - salle des expositions - 11 Grande Rue	rue du Sapin Bleu	0	0
166		Colleville-Montgomery	CAEN	OUISTREHAM	Bureau 2 - Médiathèque - salle des expositions - 11 Grande Rue	rue du Stade	0	0
166		Colleville-Montgomery	CAEN	OUISTREHAM	Bureau 2 - Médiathèque - salle des expositions - 11 Grande Rue	rue Grande (n°pair)	0	0
166		Colleville-Montgomery	CAEN	OUISTREHAM	Bureau 2 - Médiathèque - salle des expositions - 11 Grande Rue	rue H. et G. Pieplu	0	0
166		Colleville-Montgomery	CAEN	OUISTREHAM	Bureau 2 - Médiathèque - salle des expositions - 11 Grande Rue	rue Saint Vigor	0	0
166		Colleville-Montgomery	CAEN	OUISTREHAM	**Bureau 3 - Médiathèque - salle du 1er étage - 11 Grande Rue**	rue Porte Morin	**0**	**1**
166		Colleville-Montgomery	CAEN	OUISTREHAM	Bureau 3 - Médiathèque - salle du 1er étage - 11 Grande Rue	impasse de la Renardière - rue de la Renardière	0	0
166		Colleville-Montgomery	CAEN	OUISTREHAM	Bureau 3 - Médiathèque - salle du 1er étage - 11 Grande Rue	impasse Tribord	0	0
166		Colleville-Montgomery	CAEN	OUISTREHAM	Bureau 3 - Médiathèque - salle du 1er étage - 11 Grande Rue	rue Bellamy	0	0
166		Colleville-Montgomery	CAEN	OUISTREHAM	Bureau 3 - Médiathèque - salle du 1er étage - 11 Grande Rue	rue de Caen (n°impair)	0	0
166		Colleville-Montgomery	CAEN	OUISTREHAM	Bureau 3 - Médiathèque - salle du 1er étage - 11 Grande Rue	rue de la Crête du Roy	0	0
166		Colleville-Montgomery	CAEN	OUISTREHAM	Bureau 3 - Médiathèque - salle du 1er étage - 11 Grande Rue	rue de la Marette	0	0
166		Colleville-Montgomery	CAEN	OUISTREHAM	Bureau 3 - Médiathèque - salle du 1er étage - 11 Grande Rue	rue de Saint Aubin	0	0
166		Colleville-Montgomery	CAEN	OUISTREHAM	Bureau 3 - Médiathèque - salle du 1er étage - 11 Grande Rue	rue des Fauvettes	0	0
166		Colleville-Montgomery	CAEN	OUISTREHAM	Bureau 3 - Médiathèque - salle du 1er étage - 11 Grande Rue	rue des Marronniers	0	0
166		Colleville-Montgomery	CAEN	OUISTREHAM	Bureau 3 - Médiathèque - salle du 1er étage - 11 Grande Rue	rue des Mésanges	0	0
166		Colleville-Montgomery	CAEN	OUISTREHAM	Bureau 3 - Médiathèque - salle du 1er étage - 11 Grande Rue	rue des Petites Rues	0	0
166		Colleville-Montgomery	CAEN	OUISTREHAM	Bureau 3 - Médiathèque - salle du 1er étage - 11 Grande Rue	rue du Caprice (n°pair)	0	0
166		Colleville-Montgomery	CAEN	OUISTREHAM	Bureau 3 - Médiathèque - salle du 1er étage - 11 Grande Rue	rue du Four au Bouleux	0	0
166		Colleville-Montgomery	CAEN	OUISTREHAM	Bureau 3 - Médiathèque - salle du 1er étage - 11 Grande Rue	rue du Haut-Longrais	0	0
166		Colleville-Montgomery	CAEN	OUISTREHAM	Bureau 3 - Médiathèque - salle du 1er étage - 11 Grande Rue	rue du Tour de Ville	0	0
166		Colleville-Montgomery	CAEN	OUISTREHAM	Bureau 3 - Médiathèque - salle du 1er étage - 11 Grande Rue	rue Grande	0	0
166		Colleville-Montgomery	CAEN	OUISTREHAM	Bureau 3 - Médiathèque - salle du 1er étage - 11 Grande Rue	rue Grande (n°impair)	0	0
166		Colleville-Montgomery	CAEN	OUISTREHAM	Bureau 3 - Médiathèque - salle du 1er étage - 11 Grande Rue	rue Saint andré	0	0
166		Colleville-Montgomery	CAEN	OUISTREHAM	Bureau 3 - Médiathèque - salle du 1er étage - 11 Grande Rue	rue Suffolk Régiment	0	0
166		Colleville-Montgomery	CAEN	OUISTREHAM	Bureau 3 - Médiathèque - salle du 1er étage - 11 Grande Rue	rue Val du Puy	0	0
167		Colombelles	CAEN	HEROUVILLE ST CLAIR	**Bureau 1 - Hôtel de ville salle du conseil place François Mitterrand - bureau centralisateur**	allée Claude Hamelin	**5**	**1**
167		Colombelles	CAEN	HEROUVILLE ST CLAIR	Bureau 1 - Hôtel de ville salle du conseil place François Mitterrand - bureau centralisateur	impasse du Clos du Bois	0	0
167		Colombelles	CAEN	HEROUVILLE ST CLAIR	Bureau 1 - Hôtel de ville salle du conseil place François Mitterrand - bureau centralisateur	impasse Guy de Maupassant	0	0
167		Colombelles	CAEN	HEROUVILLE ST CLAIR	Bureau 1 - Hôtel de ville salle du conseil place François Mitterrand - bureau centralisateur	place François Rabelais	0	0
167		Colombelles	CAEN	HEROUVILLE ST CLAIR	Bureau 1 - Hôtel de ville salle du conseil place François Mitterrand - bureau centralisateur	rue Bicentenaire de la Révolution 1789	0	0
167		Colombelles	CAEN	HEROUVILLE ST CLAIR	Bureau 1 - Hôtel de ville salle du conseil place François Mitterrand - bureau centralisateur	rue Arthur Rimbaud	0	0
167		Colombelles	CAEN	HEROUVILLE ST CLAIR	Bureau 1 - Hôtel de ville salle du conseil place François Mitterrand - bureau centralisateur	rue Benoît Frachon	0	0
167		Colombelles	CAEN	HEROUVILLE ST CLAIR	Bureau 1 - Hôtel de ville salle du conseil place François Mitterrand - bureau centralisateur	rue Claude Debussy	0	0
167		Colombelles	CAEN	HEROUVILLE ST CLAIR	Bureau 1 - Hôtel de ville salle du conseil place François Mitterrand - bureau centralisateur	rue de la Pyramide	0	0
167		Colombelles	CAEN	HEROUVILLE ST CLAIR	Bureau 1 - Hôtel de ville salle du conseil place François Mitterrand - bureau centralisateur	rue des Fossettes	0	0
167		Colombelles	CAEN	HEROUVILLE ST CLAIR	Bureau 1 - Hôtel de ville salle du conseil place François Mitterrand - bureau centralisateur	rue du Docteur Laënnec	0	0
167		Colombelles	CAEN	HEROUVILLE ST CLAIR	Bureau 1 - Hôtel de ville salle du conseil place François Mitterrand - bureau centralisateur	rue Georges Brassens	0	0
167		Colombelles	CAEN	HEROUVILLE ST CLAIR	Bureau 1 - Hôtel de ville salle du conseil place François Mitterrand - bureau centralisateur	rue Gustace Flaubert	0	0
167		Colombelles	CAEN	HEROUVILLE ST CLAIR	Bureau 1 - Hôtel de ville salle du conseil place François Mitterrand - bureau centralisateur	rue J. Barbey d'Aurévilly	0	0
167		Colombelles	CAEN	HEROUVILLE ST CLAIR	Bureau 1 - Hôtel de ville salle du conseil place François Mitterrand - bureau centralisateur	rue Jacques Brel	0	0
167		Colombelles	CAEN	HEROUVILLE ST CLAIR	Bureau 1 - Hôtel de ville salle du conseil place François Mitterrand - bureau centralisateur	rue Louis Aragon	0	0
167		Colombelles	CAEN	HEROUVILLE ST CLAIR	Bureau 1 - Hôtel de ville salle du conseil place François Mitterrand - bureau centralisateur	rue Maurice Genevoix	0	0
167		Colombelles	CAEN	HEROUVILLE ST CLAIR	Bureau 1 - Hôtel de ville salle du conseil place François Mitterrand - bureau centralisateur	rue Pablo Néruda	0	0
167		Colombelles	CAEN	HEROUVILLE ST CLAIR	Bureau 1 - Hôtel de ville salle du conseil place François Mitterrand - bureau centralisateur	rue Paul Verlaine	0	0
167		Colombelles	CAEN	HEROUVILLE ST CLAIR	Bureau 1 - Hôtel de ville salle du conseil place François Mitterrand - bureau centralisateur	rue Pierre Corneille	0	0
167		Colombelles	CAEN	HEROUVILLE ST CLAIR	Bureau 1 - Hôtel de ville salle du conseil place François Mitterrand - bureau centralisateur	rue Pierre et Marie Curie	0	0
167		Colombelles	CAEN	HEROUVILLE ST CLAIR	Bureau 1 - Hôtel de ville salle du conseil place François Mitterrand - bureau centralisateur	rue Robert Bothereau	0	0
167		Colombelles	CAEN	HEROUVILLE ST CLAIR	Bureau 1 - Hôtel de ville salle du conseil place François Mitterrand - bureau centralisateur	rue Victor Hugo	0	0
167		Colombelles	CAEN	HEROUVILLE ST CLAIR	**Bureau 2 - Ecole maternelle Henri Sellier, 2 rue Jules Guesde**	avenue du Pays de Caen	**0**	**1**
167		Colombelles	CAEN	HEROUVILLE ST CLAIR	Bureau 2 - Ecole maternelle Henri Sellier, 2 rue Jules Guesde	cité du Calvaire	0	0
167		Colombelles	CAEN	HEROUVILLE ST CLAIR	Bureau 2 - Ecole maternelle Henri Sellier, 2 rue Jules Guesde	impasse de l'Escargot	0	0
167		Colombelles	CAEN	HEROUVILLE ST CLAIR	Bureau 2 - Ecole maternelle Henri Sellier, 2 rue Jules Guesde	impasse du fondeur	0	0
167		Colombelles	CAEN	HEROUVILLE ST CLAIR	Bureau 2 - Ecole maternelle Henri Sellier, 2 rue Jules Guesde	impasse Yvan Henry	0	0
167		Colombelles	CAEN	HEROUVILLE ST CLAIR	Bureau 2 - Ecole maternelle Henri Sellier, 2 rue Jules Guesde	passage Léon Blum	0	0
167		Colombelles	CAEN	HEROUVILLE ST CLAIR	Bureau 2 - Ecole maternelle Henri Sellier, 2 rue Jules Guesde	passage Roger Salengro	0	0
167		Colombelles	CAEN	HEROUVILLE ST CLAIR	Bureau 2 - Ecole maternelle Henri Sellier, 2 rue Jules Guesde	place Albert Thomas	0	0
167		Colombelles	CAEN	HEROUVILLE ST CLAIR	Bureau 2 - Ecole maternelle Henri Sellier, 2 rue Jules Guesde	place Aristide Briand	0	0
167		Colombelles	CAEN	HEROUVILLE ST CLAIR	Bureau 2 - Ecole maternelle Henri Sellier, 2 rue Jules Guesde	place Emile Zola	0	0
167		Colombelles	CAEN	HEROUVILLE ST CLAIR	Bureau 2 - Ecole maternelle Henri Sellier, 2 rue Jules Guesde	place Pierre Mendes France	0	0
167		Colombelles	CAEN	HEROUVILLE ST CLAIR	Bureau 2 - Ecole maternelle Henri Sellier, 2 rue Jules Guesde	rue André Raimbourg dit Bourvil	0	0
167		Colombelles	CAEN	HEROUVILLE ST CLAIR	Bureau 2 - Ecole maternelle Henri Sellier, 2 rue Jules Guesde	rue Camille Claudel	0	0
167		Colombelles	CAEN	HEROUVILLE ST CLAIR	Bureau 2 - Ecole maternelle Henri Sellier, 2 rue Jules Guesde	rue Charles Fourier	0	0
167		Colombelles	CAEN	HEROUVILLE ST CLAIR	Bureau 2 - Ecole maternelle Henri Sellier, 2 rue Jules Guesde	rue Charles Muller	0	0

INSEE	INSEE (ancien)	COMMUNE	ARRT	CANTON	ADRESSE BV	ELECTEURS DOMICILIES	Nb BV commune	BV (vérif)
167		Colombelles	CAEN	HEROUVILLE ST CLAIR	Bureau 2 - Ecole maternelle Henri Sellier, 2 rue Jules Guesde	rue de la République	0	0
167		Colombelles	CAEN	HEROUVILLE ST CLAIR	Bureau 2 - Ecole maternelle Henri Sellier, 2 rue Jules Guesde	rue de la révolution des œillets	0	0
167		Colombelles	CAEN	HEROUVILLE ST CLAIR	Bureau 2 - Ecole maternelle Henri Sellier, 2 rue Jules Guesde	rue de l'Eglise	0	0
167		Colombelles	CAEN	HEROUVILLE ST CLAIR	Bureau 2 - Ecole maternelle Henri Sellier, 2 rue Jules Guesde	rue de l'Europe	0	0
167		Colombelles	CAEN	HEROUVILLE ST CLAIR	Bureau 2 - Ecole maternelle Henri Sellier, 2 rue Jules Guesde	rue de l'Orne	0	0
167		Colombelles	CAEN	HEROUVILLE ST CLAIR	Bureau 2 - Ecole maternelle Henri Sellier, 2 rue Jules Guesde	rue des Frères Spitzer	0	0
167		Colombelles	CAEN	HEROUVILLE ST CLAIR	Bureau 2 - Ecole maternelle Henri Sellier, 2 rue Jules Guesde	rue des Jardins	0	0
167		Colombelles	CAEN	HEROUVILLE ST CLAIR	Bureau 2 - Ecole maternelle Henri Sellier, 2 rue Jules Guesde	rue du 5 novembre 1993	0	0
167		Colombelles	CAEN	HEROUVILLE ST CLAIR	Bureau 2 - Ecole maternelle Henri Sellier, 2 rue Jules Guesde	rue du Moulin de Valmy	0	0
167		Colombelles	CAEN	HEROUVILLE ST CLAIR	Bureau 2 - Ecole maternelle Henri Sellier, 2 rue Jules Guesde	rue du printemps des peuples	0	0
167		Colombelles	CAEN	HEROUVILLE ST CLAIR	Bureau 2 - Ecole maternelle Henri Sellier, 2 rue Jules Guesde	rue Edouard Vaillant	0	0
167		Colombelles	CAEN	HEROUVILLE ST CLAIR	Bureau 2 - Ecole maternelle Henri Sellier, 2 rue Jules Guesde	rue Emile Dumas	0	0
167		Colombelles	CAEN	HEROUVILLE ST CLAIR	Bureau 2 - Ecole maternelle Henri Sellier, 2 rue Jules Guesde	rue Eugène Varlin	0	0
167		Colombelles	CAEN	HEROUVILLE ST CLAIR	Bureau 2 - Ecole maternelle Henri Sellier, 2 rue Jules Guesde	rue Fernand Léger	0	0
167		Colombelles	CAEN	HEROUVILLE ST CLAIR	Bureau 2 - Ecole maternelle Henri Sellier, 2 rue Jules Guesde	rue François Mourier	0	0
167		Colombelles	CAEN	HEROUVILLE ST CLAIR	Bureau 2 - Ecole maternelle Henri Sellier, 2 rue Jules Guesde	rue François Raspail	0	0
167		Colombelles	CAEN	HEROUVILLE ST CLAIR	Bureau 2 - Ecole maternelle Henri Sellier, 2 rue Jules Guesde	rue Gracchus Babeuf	0	0
167		Colombelles	CAEN	HEROUVILLE ST CLAIR	Bureau 2 - Ecole maternelle Henri Sellier, 2 rue Jules Guesde	rue Hippolyte Monin	0	0
167		Colombelles	CAEN	HEROUVILLE ST CLAIR	Bureau 2 - Ecole maternelle Henri Sellier, 2 rue Jules Guesde	rue Jean Jaurès	0	0
167		Colombelles	CAEN	HEROUVILLE ST CLAIR	Bureau 2 - Ecole maternelle Henri Sellier, 2 rue Jules Guesde	rue Jean Macé	0	0
167		Colombelles	CAEN	HEROUVILLE ST CLAIR	Bureau 2 - Ecole maternelle Henri Sellier, 2 rue Jules Guesde	rue Jean-Jacques Rousseau	0	0
167		Colombelles	CAEN	HEROUVILLE ST CLAIR	Bureau 2 - Ecole maternelle Henri Sellier, 2 rue Jules Guesde	rue Louis Pasteur	0	0
167		Colombelles	CAEN	HEROUVILLE ST CLAIR	Bureau 2 - Ecole maternelle Henri Sellier, 2 rue Jules Guesde	rue Louise Michel	0	0
167		Colombelles	CAEN	HEROUVILLE ST CLAIR	Bureau 2 - Ecole maternelle Henri Sellier, 2 rue Jules Guesde	rue Lucien Mangematin	0	0
167		Colombelles	CAEN	HEROUVILLE ST CLAIR	Bureau 2 - Ecole maternelle Henri Sellier, 2 rue Jules Guesde	rue Marcel Deterpigny	0	0
167		Colombelles	CAEN	HEROUVILLE ST CLAIR	Bureau 2 - Ecole maternelle Henri Sellier, 2 rue Jules Guesde	rue Marx Dormoy	0	0
167		Colombelles	CAEN	HEROUVILLE ST CLAIR	Bureau 2 - Ecole maternelle Henri Sellier, 2 rue Jules Guesde	rue Maurice Fouques	0	0
167		Colombelles	CAEN	HEROUVILLE ST CLAIR	Bureau 2 - Ecole maternelle Henri Sellier, 2 rue Jules Guesde	rue Pierre Mendes France	0	0
167		Colombelles	CAEN	HEROUVILLE ST CLAIR	Bureau 2 - Ecole maternelle Henri Sellier, 2 rue Jules Guesde	rue Roger Salengro	0	0
167		Colombelles	CAEN	HEROUVILLE ST CLAIR	Bureau 2 - Ecole maternelle Henri Sellier, 2 rue Jules Guesde	rue Rosa Luxembourg	0	0
167		Colombelles	CAEN	HEROUVILLE ST CLAIR	Bureau 2 - Ecole maternelle Henri Sellier, 2 rue Jules Guesde	rue Rouget de Lisle	0	0
167		Colombelles	CAEN	HEROUVILLE ST CLAIR	Bureau 2 - Ecole maternelle Henri Sellier, 2 rue Jules Guesde	rue Vladimir Golunski	0	0
167		Colombelles	CAEN	HEROUVILLE ST CLAIR	Bureau 2 - Ecole maternelle Henri Sellier, 2 rue Jules Guesde	rue Voltaire	0	0
167		Colombelles	CAEN	HEROUVILLE ST CLAIR	Bureau 2 - Ecole maternelle Henri Sellier, 2 rue Jules Guesde	venelle de la Passerelle	0	0
167		Colombelles	CAEN	HEROUVILLE ST CLAIR	**Bureau 3 - Ecole maternelle Henri Sellier, 2 rue Jules Guesde**	rue Yvonne Guégan	**0**	**1**
167		Colombelles	CAEN	HEROUVILLE ST CLAIR	Bureau 3 - Ecole maternelle Henri Sellier, 2 rue Jules Guesde	passage Léon Jouhaux	0	0
167		Colombelles	CAEN	HEROUVILLE ST CLAIR	Bureau 3 - Ecole maternelle Henri Sellier, 2 rue Jules Guesde	rue Aristide Himbaut	0	0
167		Colombelles	CAEN	HEROUVILLE ST CLAIR	Bureau 3 - Ecole maternelle Henri Sellier, 2 rue Jules Guesde	rue Benjamin Franklin	0	0
167		Colombelles	CAEN	HEROUVILLE ST CLAIR	Bureau 3 - Ecole maternelle Henri Sellier, 2 rue Jules Guesde	rue Cité Libérée	0	0
167		Colombelles	CAEN	HEROUVILLE ST CLAIR	Bureau 3 - Ecole maternelle Henri Sellier, 2 rue Jules Guesde	rue de Kiruna	0	0
167		Colombelles	CAEN	HEROUVILLE ST CLAIR	Bureau 3 - Ecole maternelle Henri Sellier, 2 rue Jules Guesde	rue de la Paix	0	0
167		Colombelles	CAEN	HEROUVILLE ST CLAIR	Bureau 3 - Ecole maternelle Henri Sellier, 2 rue Jules Guesde	rue de la Solidarité	0	0
167		Colombelles	CAEN	HEROUVILLE ST CLAIR	Bureau 3 - Ecole maternelle Henri Sellier, 2 rue Jules Guesde	rue de l'Egalité	0	0
167		Colombelles	CAEN	HEROUVILLE ST CLAIR	Bureau 3 - Ecole maternelle Henri Sellier, 2 rue Jules Guesde	rue de Sandviken	0	0
167		Colombelles	CAEN	HEROUVILLE ST CLAIR	Bureau 3 - Ecole maternelle Henri Sellier, 2 rue Jules Guesde	rue de Stockholm	0	0
167		Colombelles	CAEN	HEROUVILLE ST CLAIR	Bureau 3 - Ecole maternelle Henri Sellier, 2 rue Jules Guesde	rue de Suède	0	0
167		Colombelles	CAEN	HEROUVILLE ST CLAIR	Bureau 3 - Ecole maternelle Henri Sellier, 2 rue Jules Guesde	rue Denis Diderot	0	0
167		Colombelles	CAEN	HEROUVILLE ST CLAIR	Bureau 3 - Ecole maternelle Henri Sellier, 2 rue Jules Guesde	rue des Frères Wilkin	0	0
167		Colombelles	CAEN	HEROUVILLE ST CLAIR	Bureau 3 - Ecole maternelle Henri Sellier, 2 rue Jules Guesde	rue Elsa Triolet	0	0
167		Colombelles	CAEN	HEROUVILLE ST CLAIR	Bureau 3 - Ecole maternelle Henri Sellier, 2 rue Jules Guesde	rue Emile Mougins	0	0
167		Colombelles	CAEN	HEROUVILLE ST CLAIR	Bureau 3 - Ecole maternelle Henri Sellier, 2 rue Jules Guesde	rue Jean Moulin	0	0
167		Colombelles	CAEN	HEROUVILLE ST CLAIR	Bureau 3 - Ecole maternelle Henri Sellier, 2 rue Jules Guesde	rue Jules Guesde	0	0
167		Colombelles	CAEN	HEROUVILLE ST CLAIR	Bureau 3 - Ecole maternelle Henri Sellier, 2 rue Jules Guesde	rue Léon Jouhaux	0	0
167		Colombelles	CAEN	HEROUVILLE ST CLAIR	Bureau 3 - Ecole maternelle Henri Sellier, 2 rue Jules Guesde	rue Lucie Aubrac	0	0
167		Colombelles	CAEN	HEROUVILLE ST CLAIR	Bureau 3 - Ecole maternelle Henri Sellier, 2 rue Jules Guesde	rue Salvador Allendé	0	0
167		Colombelles	CAEN	HEROUVILLE ST CLAIR	Bureau 3 - Ecole maternelle Henri Sellier, 2 rue Jules Guesde	rue Thomas Masaryk (côté pair de 18 à 998 et côté impair de 9 à 999)	0	0
167		Colombelles	CAEN	HEROUVILLE ST CLAIR	Bureau 3 - Ecole maternelle Henri Sellier, 2 rue Jules Guesde	square Elsa Triolet	0	0
167		Colombelles	CAEN	HEROUVILLE ST CLAIR	Bureau 3 - Ecole maternelle Henri Sellier, 2 rue Jules Guesde	venelle Inventaire à la Prévert	0	0
167		Colombelles	CAEN	HEROUVILLE ST CLAIR	**Bureau 4 - Ecole de musique - chemin de Mondeville à Giberville**	allée Annie Girardot	**0**	**1**
167		Colombelles	CAEN	HEROUVILLE ST CLAIR	Bureau 4 - Ecole de musique - chemin de Mondeville à Giberville	allée des Chalets	0	0
167		Colombelles	CAEN	HEROUVILLE ST CLAIR	Bureau 4 - Ecole de musique - chemin de Mondeville à Giberville	allée du Niger	0	0
167		Colombelles	CAEN	HEROUVILLE ST CLAIR	Bureau 4 - Ecole de musique - chemin de Mondeville à Giberville	allée l'abbé Pierre	0	0
167		Colombelles	CAEN	HEROUVILLE ST CLAIR	Bureau 4 - Ecole de musique - chemin de Mondeville à Giberville	allée Saint Simon	0	0
167		Colombelles	CAEN	HEROUVILLE ST CLAIR	Bureau 4 - Ecole de musique - chemin de Mondeville à Giberville	avenue de la Falaise	0	0
167		Colombelles	CAEN	HEROUVILLE ST CLAIR	Bureau 4 - Ecole de musique - chemin de Mondeville à Giberville	avenue des Ecoles	0	0
167		Colombelles	CAEN	HEROUVILLE ST CLAIR	Bureau 4 - Ecole de musique - chemin de Mondeville à Giberville	avenue du Rond Point	0	0
167		Colombelles	CAEN	HEROUVILLE ST CLAIR	Bureau 4 - Ecole de musique - chemin de Mondeville à Giberville	avenue Régiment de la Chaudière	0	0
167		Colombelles	CAEN	HEROUVILLE ST CLAIR	Bureau 4 - Ecole de musique - chemin de Mondeville à Giberville	chemin de Mondeville	0	0
167		Colombelles	CAEN	HEROUVILLE ST CLAIR	Bureau 4 - Ecole de musique - chemin de Mondeville à Giberville	cours de la Rose Blanche	0	0
167		Colombelles	CAEN	HEROUVILLE ST CLAIR	Bureau 4 - Ecole de musique - chemin de Mondeville à Giberville	impasse des Buissons	0	0
167		Colombelles	CAEN	HEROUVILLE ST CLAIR	Bureau 4 - Ecole de musique - chemin de Mondeville à Giberville	place des Tilleuls	0	0

INSEE	INSEE (ancien)	COMMUNE	ARRT	CANTON	ADRESSE BV	ELECTEURS DOMICILIES	Nb BV commune	BV (vérif)
167		Colombelles	CAEN	HEROUVILLE ST CLAIR	Bureau 4 - Ecole de musique - chemin de Mondeville à Giberville	route de Giberville	0	0
167		Colombelles	CAEN	HEROUVILLE ST CLAIR	Bureau 4 - Ecole de musique - chemin de Mondeville à Giberville	rue Centrale	0	0
167		Colombelles	CAEN	HEROUVILLE ST CLAIR	Bureau 4 - Ecole de musique - chemin de Mondeville à Giberville	rue Cuirassé Potemkine	0	0
167		Colombelles	CAEN	HEROUVILLE ST CLAIR	Bureau 4 - Ecole de musique - chemin de Mondeville à Giberville	rue de la Coopérative	0	0
167		Colombelles	CAEN	HEROUVILLE ST CLAIR	Bureau 4 - Ecole de musique - chemin de Mondeville à Giberville	rue de la Renaissance	0	0
167		Colombelles	CAEN	HEROUVILLE ST CLAIR	Bureau 4 - Ecole de musique - chemin de Mondeville à Giberville	rue de l'Arbalète	0	0
167		Colombelles	CAEN	HEROUVILLE ST CLAIR	Bureau 4 - Ecole de musique - chemin de Mondeville à Giberville	rue des Arcades	0	0
167		Colombelles	CAEN	HEROUVILLE ST CLAIR	Bureau 4 - Ecole de musique - chemin de Mondeville à Giberville	rue des Balcons	0	0
167		Colombelles	CAEN	HEROUVILLE ST CLAIR	Bureau 4 - Ecole de musique - chemin de Mondeville à Giberville	rue des Lauriers	0	0
167		Colombelles	CAEN	HEROUVILLE ST CLAIR	Bureau 4 - Ecole de musique - chemin de Mondeville à Giberville	rue des Sports	0	0
167		Colombelles	CAEN	HEROUVILLE ST CLAIR	Bureau 4 - Ecole de musique - chemin de Mondeville à Giberville	rue du Garage	0	0
167		Colombelles	CAEN	HEROUVILLE ST CLAIR	Bureau 4 - Ecole de musique - chemin de Mondeville à Giberville	rue du Jeu de Paume	0	0
167		Colombelles	CAEN	HEROUVILLE ST CLAIR	Bureau 4 - Ecole de musique - chemin de Mondeville à Giberville	rue du Six Juin	0	0
167		Colombelles	CAEN	HEROUVILLE ST CLAIR	Bureau 4 - Ecole de musique - chemin de Mondeville à Giberville	rue du Stade	0	0
167		Colombelles	CAEN	HEROUVILLE ST CLAIR	Bureau 4 - Ecole de musique - chemin de Mondeville à Giberville	rue Grande Rue	0	0
167		Colombelles	CAEN	HEROUVILLE ST CLAIR	Bureau 4 - Ecole de musique - chemin de Mondeville à Giberville	rue Henri Barbusse	0	0
167		Colombelles	CAEN	HEROUVILLE ST CLAIR	Bureau 4 - Ecole de musique - chemin de Mondeville à Giberville	rue Lazare Ponticeli	0	0
167		Colombelles	CAEN	HEROUVILLE ST CLAIR	Bureau 4 - Ecole de musique - chemin de Mondeville à Giberville	rue Michel Farré	0	0
167		Colombelles	CAEN	HEROUVILLE ST CLAIR	Bureau 4 - Ecole de musique - chemin de Mondeville à Giberville	rue Nelson Mandela	0	0
167		Colombelles	CAEN	HEROUVILLE ST CLAIR	Bureau 4 - Ecole de musique - chemin de Mondeville à Giberville	rue Traversière	0	0
167		Colombelles	CAEN	HEROUVILLE ST CLAIR	Bureau 4 - Ecole de musique - chemin de Mondeville à Giberville	venelle du Rond Point	0	0
167		Colombelles	CAEN	HEROUVILLE ST CLAIR	**Bureau 5 - Ecole maternelle Henri Sellier, 2 rue Jules Guesde**	avenue de la Liberté	**0**	**1**
167		Colombelles	CAEN	HEROUVILLE ST CLAIR	Bureau 5 - Ecole maternelle Henri Sellier, 2 rue Jules Guesde	avenue Léon Blum	0	0
167		Colombelles	CAEN	HEROUVILLE ST CLAIR	Bureau 5 - Ecole maternelle Henri Sellier, 2 rue Jules Guesde	place François Mitterrand	0	0
167		Colombelles	CAEN	HEROUVILLE ST CLAIR	Bureau 5 - Ecole maternelle Henri Sellier, 2 rue Jules Guesde	place Hôtel de Ville	0	0
167		Colombelles	CAEN	HEROUVILLE ST CLAIR	Bureau 5 - Ecole maternelle Henri Sellier, 2 rue Jules Guesde	route de Cabourg	0	0
167		Colombelles	CAEN	HEROUVILLE ST CLAIR	Bureau 5 - Ecole maternelle Henri Sellier, 2 rue Jules Guesde	rue André Rebours	0	0
167		Colombelles	CAEN	HEROUVILLE ST CLAIR	Bureau 5 - Ecole maternelle Henri Sellier, 2 rue Jules Guesde	rue de Fremington	0	0
167		Colombelles	CAEN	HEROUVILLE ST CLAIR	Bureau 5 - Ecole maternelle Henri Sellier, 2 rue Jules Guesde	rue de la Fraternité	0	0
167		Colombelles	CAEN	HEROUVILLE ST CLAIR	Bureau 5 - Ecole maternelle Henri Sellier, 2 rue Jules Guesde	rue de la Métallurgie	0	0
167		Colombelles	CAEN	HEROUVILLE ST CLAIR	Bureau 5 - Ecole maternelle Henri Sellier, 2 rue Jules Guesde	rue de l'Avenir (ZAC)	0	0
167		Colombelles	CAEN	HEROUVILLE ST CLAIR	Bureau 5 - Ecole maternelle Henri Sellier, 2 rue Jules Guesde	rue de Steinheim	0	0
167		Colombelles	CAEN	HEROUVILLE ST CLAIR	Bureau 5 - Ecole maternelle Henri Sellier, 2 rue Jules Guesde	rue de Suresnes - rue Pierre Renaudel	0	0
167		Colombelles	CAEN	HEROUVILLE ST CLAIR	Bureau 5 - Ecole maternelle Henri Sellier, 2 rue Jules Guesde	rue de Verdun	0	0
167		Colombelles	CAEN	HEROUVILLE ST CLAIR	Bureau 5 - Ecole maternelle Henri Sellier, 2 rue Jules Guesde	rue des Anciens Combattants d'Algérie	0	0
167		Colombelles	CAEN	HEROUVILLE ST CLAIR	Bureau 5 - Ecole maternelle Henri Sellier, 2 rue Jules Guesde	rue des Anciens Combattants Polonais	0	0
167		Colombelles	CAEN	HEROUVILLE ST CLAIR	Bureau 5 - Ecole maternelle Henri Sellier, 2 rue Jules Guesde	rue du Progrès Social	0	0
167		Colombelles	CAEN	HEROUVILLE ST CLAIR	Bureau 5 - Ecole maternelle Henri Sellier, 2 rue Jules Guesde	rue Edouard Lagueste	0	0
167		Colombelles	CAEN	HEROUVILLE ST CLAIR	Bureau 5 - Ecole maternelle Henri Sellier, 2 rue Jules Guesde	rue Francis de Pressence	0	0
167		Colombelles	CAEN	HEROUVILLE ST CLAIR	Bureau 5 - Ecole maternelle Henri Sellier, 2 rue Jules Guesde	rue Georges Bandzwolek	0	0
167		Colombelles	CAEN	HEROUVILLE ST CLAIR	Bureau 5 - Ecole maternelle Henri Sellier, 2 rue Jules Guesde	rue Guy Mollet	0	0
167		Colombelles	CAEN	HEROUVILLE ST CLAIR	Bureau 5 - Ecole maternelle Henri Sellier, 2 rue Jules Guesde	rue Jean Lecarpentier	0	0
167		Colombelles	CAEN	HEROUVILLE ST CLAIR	Bureau 5 - Ecole maternelle Henri Sellier, 2 rue Jules Guesde	rue Jean Monnet (ZAC)	0	0
167		Colombelles	CAEN	HEROUVILLE ST CLAIR	Bureau 5 - Ecole maternelle Henri Sellier, 2 rue Jules Guesde	rue Jean Rostand	0	0
167		Colombelles	CAEN	HEROUVILLE ST CLAIR	Bureau 5 - Ecole maternelle Henri Sellier, 2 rue Jules Guesde	rue Pierre Brossolette	0	0
167		Colombelles	CAEN	HEROUVILLE ST CLAIR	Bureau 5 - Ecole maternelle Henri Sellier, 2 rue Jules Guesde	rue Raymond Cosson	0	0
167		Colombelles	CAEN	HEROUVILLE ST CLAIR	Bureau 5 - Ecole maternelle Henri Sellier, 2 rue Jules Guesde	rue Robert Ogier	0	0
168		Colombelles	CAEN	HEROUVILLE ST CLAIR	Bureau 5 - Ecole maternelle Henri Sellier, 2 rue Jules Guesde	rue Thomas Masaryk (côté pair de 2 à 16 et côté impair de 1 à 7)	0	0
14		Colomby-Anguerny	CAEN	COURSEULLES/MER	**Bureau 1 - Ecole d'Anguerny – bureau centralisateur**	électeurs de l'ancienne commune d'Anguerny : allée des Mésanges	**2**	**1**
14		Colomby-Anguerny	CAEN	COURSEULLES/MER	Bureau 1 - Ecole d'Anguerny – bureau centralisateur	électeurs de l'ancienne commune d'Anguerny : Petit Ruet	0	0
14		Colomby-Anguerny	CAEN	COURSEULLES/MER	Bureau 1 - Ecole d'Anguerny – bureau centralisateur	électeurs de l'ancienne commune d'Anguerny : Abeilles	0	0
14		Colomby-Anguerny	CAEN	COURSEULLES/MER	Bureau 1 - Ecole d'Anguerny – bureau centralisateur	électeurs de l'ancienne commune d'Anguerny : allée des Prés	0	0
14		Colomby-Anguerny	CAEN	COURSEULLES/MER	Bureau 1 - Ecole d'Anguerny – bureau centralisateur	électeurs de l'ancienne commune d'Anguerny : Auvray Bataille	0	0
14		Colomby-Anguerny	CAEN	COURSEULLES/MER	Bureau 1 - Ecole d'Anguerny – bureau centralisateur	électeurs de l'ancienne commune d'Anguerny : Bons Amis	0	0
14		Colomby-Anguerny	CAEN	COURSEULLES/MER	Bureau 1 - Ecole d'Anguerny – bureau centralisateur	électeurs de l'ancienne commune d'Anguerny : Bout Maçon	0	0
14		Colomby-Anguerny	CAEN	COURSEULLES/MER	Bureau 1 - Ecole d'Anguerny – bureau centralisateur	électeurs de l'ancienne commune d'Anguerny : Chaudière	0	0
14		Colomby-Anguerny	CAEN	COURSEULLES/MER	Bureau 1 - Ecole d'Anguerny – bureau centralisateur	électeurs de l'ancienne commune d'Anguerny : clos de l'église	0	0
14		Colomby-Anguerny	CAEN	COURSEULLES/MER	Bureau 1 - Ecole d'Anguerny – bureau centralisateur	électeurs de l'ancienne commune d'Anguerny : Erables	0	0
14		Colomby-Anguerny	CAEN	COURSEULLES/MER	Bureau 1 - Ecole d'Anguerny – bureau centralisateur	électeurs de l'ancienne commune d'Anguerny : Grand Ruet	0	0
14		Colomby-Anguerny	CAEN	COURSEULLES/MER	Bureau 1 - Ecole d'Anguerny – bureau centralisateur	électeurs de l'ancienne commune d'Anguerny : Haies Vives	0	0
14		Colomby-Anguerny	CAEN	COURSEULLES/MER	Bureau 1 - Ecole d'Anguerny – bureau centralisateur	électeurs de l'ancienne commune d'Anguerny : Pélerins d'Anguerny	0	0
14		Colomby-Anguerny	CAEN	COURSEULLES/MER	Bureau 1 - Ecole d'Anguerny – bureau centralisateur	électeurs de l'ancienne commune de Colomby sur Thaon : allée des Mésanges	0	0
14		Colomby-Anguerny	CAEN	COURSEULLES/MER	Bureau 1 - Ecole d'Anguerny – bureau centralisateur	électeurs de l'ancienne commune de Colomby sur Thaon : allée des Platanes	0	0
14		Colomby-Anguerny	CAEN	COURSEULLES/MER	Bureau 1 - Ecole d'Anguerny – bureau centralisateur	électeurs de l'ancienne commune de Colomby sur Thaon : allée des Sorbiers	0	0
14		Colomby-Anguerny	CAEN	COURSEULLES/MER	Bureau 1 - Ecole d'Anguerny – bureau centralisateur	électeurs de l'ancienne commune de Colomby sur Thaon : chemin des Pélerins	0	0
14		Colomby-Anguerny	CAEN	COURSEULLES/MER	Bureau 1 - Ecole d'Anguerny – bureau centralisateur	électeurs de l'ancienne commune de Colomby sur Thaon : chemin du Colombier	0	0
14		Colomby-Anguerny	CAEN	COURSEULLES/MER	Bureau 1 - Ecole d'Anguerny – bureau centralisateur	électeurs de l'ancienne commune de Colomby sur Thaon : East Woodhay	0	0

INSEE	INSEE (ancien)	COMMUNE	ARRT	CANTON	ADRESSE BV	ELECTEURS DOMICILIES	Nb BV commune	BV (vérif)
14		Colomby-Anguerny	CAEN	COURSEULLES/MER	Bureau 1 - Ecole d'Anguerny – bureau centralisateur	électeurs de l'ancienne commune de Colomby sur Thaon : Grande Rue	0	0
14		Colomby-Anguerny	CAEN	COURSEULLES/MER	Bureau 1 - Ecole d'Anguerny – bureau centralisateur	électeurs de l'ancienne commune de Colomby sur Thaon : mare d'Anguerny	0	0
14		Colomby-Anguerny	CAEN	COURSEULLES/MER	Bureau 1 - Ecole d'Anguerny – bureau centralisateur	électeurs de l'ancienne commune de Colomby sur Thaon : place Poulbot	0	0
14		Colomby-Anguerny	CAEN	COURSEULLES/MER	Bureau 1 - Ecole d'Anguerny – bureau centralisateur	électeurs de l'ancienne commune de Colomby sur Thaon : rue de l'Eglise	0	0
14		Colomby-Anguerny	CAEN	COURSEULLES/MER	**Bureau 2 - Ecole d'Anguerny**	électeurs de l'ancienne commune d'Anguerny : Calvaire	**0**	**1**
14		Colomby-Anguerny	CAEN	COURSEULLES/MER	Bureau 2 - Ecole d'Anguerny	électeurs de l'ancienne commune d'Anguerny : Eudes-Longchamps	0	0
14		Colomby-Anguerny	CAEN	COURSEULLES/MER	Bureau 2 - Ecole d'Anguerny	électeurs de l'ancienne commune d'Anguerny : Cachette	0	0
14		Colomby-Anguerny	CAEN	COURSEULLES/MER	Bureau 2 - Ecole d'Anguerny	électeurs de l'ancienne commune d'Anguerny : Coursanne	0	0
14		Colomby-Anguerny	CAEN	COURSEULLES/MER	Bureau 2 - Ecole d'Anguerny	électeurs de l'ancienne commune d'Anguerny : Croix Ferrare	0	0
14		Colomby-Anguerny	CAEN	COURSEULLES/MER	Bureau 2 - Ecole d'Anguerny	électeurs de l'ancienne commune d'Anguerny : les Deux Villages	0	0
14		Colomby-Anguerny	CAEN	COURSEULLES/MER	Bureau 2 - Ecole d'Anguerny	électeurs de l'ancienne commune d'Anguerny : Nouveau Monde	0	0
14		Colomby-Anguerny	CAEN	COURSEULLES/MER	Bureau 2 - Ecole d'Anguerny	électeurs de l'ancienne commune d'Anguerny : Point du Jour	0	0
14		Colomby-Anguerny	CAEN	COURSEULLES/MER	Bureau 2 - Ecole d'Anguerny	électeurs de l'ancienne commune d'Anguerny : rue Bill Ross	0	0
14		Colomby-Anguerny	CAEN	COURSEULLES/MER	Bureau 2 - Ecole d'Anguerny	électeurs de l'ancienne commune d'Anguerny : rue de l'Eglise	0	0
14		Colomby-Anguerny	CAEN	COURSEULLES/MER	Bureau 2 - Ecole d'Anguerny	électeurs de l'ancienne commune d'Anguerny : rue des Parcs	0	0
14		Colomby-Anguerny	CAEN	COURSEULLES/MER	Bureau 2 - Ecole d'Anguerny	électeurs de l'ancienne commune d'Anguerny : rue Lefortier	0	0
14		Colomby-Anguerny	CAEN	COURSEULLES/MER	Bureau 2 - Ecole d'Anguerny	électeurs de l'ancienne commune d'Anguerny : Trappe	0	0
14		Colomby-Anguerny	CAEN	COURSEULLES/MER	Bureau 2 - Ecole d'Anguerny	électeurs de l'ancienne commune de Colomby sur Thaon : allée des Marronniers	0	0
14		Colomby-Anguerny	CAEN	COURSEULLES/MER	Bureau 2 - Ecole d'Anguerny	électeurs de l'ancienne commune de Colomby sur Thaon : Château d'Eau	0	0
14		Colomby-Anguerny	CAEN	COURSEULLES/MER	Bureau 2 - Ecole d'Anguerny	électeurs de l'ancienne commune de Colomby sur Thaon : chemin de la Couture	0	0
14		Colomby-Anguerny	CAEN	COURSEULLES/MER	Bureau 2 - Ecole d'Anguerny	électeurs de l'ancienne commune de Colomby sur Thaon : impasse de la Pointe	0	0
14		Colomby-Anguerny	CAEN	COURSEULLES/MER	Bureau 2 - Ecole d'Anguerny	électeurs de l'ancienne commune de Colomby sur Thaon : impasse des Jardins	0	0
14		Colomby-Anguerny	CAEN	COURSEULLES/MER	Bureau 2 - Ecole d'Anguerny	électeurs de l'ancienne commune de Colomby sur Thaon : impasse du Bourg	0	0
14		Colomby-Anguerny	CAEN	COURSEULLES/MER	Bureau 2 - Ecole d'Anguerny	électeurs de l'ancienne commune de Colomby sur Thaon : route de Courseulles	0	0
14		Colomby-Anguerny	CAEN	COURSEULLES/MER	Bureau 2 - Ecole d'Anguerny	électeurs de l'ancienne commune de Colomby sur Thaon : rue de la Pierre Blanche	0	0
171		Combray	CAEN	THURY HARCOURT	Mairie		1	1
173		Condé-sur-Ifs	CAEN	MEZIDON CANON	Mairie		1	1
180		Cordey	CAEN	FALAISE	Mairie : 2, rue Saint-André 14700 CORDEY		1	1
181		Cormelles-le-Royal	CAEN	IFS	**Bureau 1 - Mairie - 20 rue de l'Eglise - bureau centralisateur**	allée Royale	**5**	**1**
181		Cormelles-le-Royal	CAEN	IFS	Bureau 1 - Mairie - 20 rue de l'Eglise - bureau centralisateur	impasse du Pavillon	0	0
181		Cormelles-le-Royal	CAEN	IFS	Bureau 1 - Mairie - 20 rue de l'Eglise - bureau centralisateur	place du Commerce (n°pairs)	0	0
181		Cormelles-le-Royal	CAEN	IFS	Bureau 1 - Mairie - 20 rue de l'Eglise - bureau centralisateur	route de Falaise	0	0
181		Cormelles-le-Royal	CAEN	IFS	Bureau 1 - Mairie - 20 rue de l'Eglise - bureau centralisateur	rue Clos du Monastère	0	0
181		Cormelles-le-Royal	CAEN	IFS	Bureau 1 - Mairie - 20 rue de l'Eglise - bureau centralisateur	rue Clos du Pavillon	0	0
181		Cormelles-le-Royal	CAEN	IFS	Bureau 1 - Mairie - 20 rue de l'Eglise - bureau centralisateur	rue de la Charité	0	0
181		Cormelles-le-Royal	CAEN	IFS	Bureau 1 - Mairie - 20 rue de l'Eglise - bureau centralisateur	rue de la Libération	0	0
181		Cormelles-le-Royal	CAEN	IFS	Bureau 1 - Mairie - 20 rue de l'Eglise - bureau centralisateur	rue de la Vallée	0	0
181		Cormelles-le-Royal	CAEN	IFS	Bureau 1 - Mairie - 20 rue de l'Eglise - bureau centralisateur	rue de l'Ecuyer	0	0
181		Cormelles-le-Royal	CAEN	IFS	Bureau 1 - Mairie - 20 rue de l'Eglise - bureau centralisateur	rue de l'Eglise	0	0
181		Cormelles-le-Royal	CAEN	IFS	Bureau 1 - Mairie - 20 rue de l'Eglise - bureau centralisateur	rue des Bergeronnettes	0	0
181		Cormelles-le-Royal	CAEN	IFS	Bureau 1 - Mairie - 20 rue de l'Eglise - bureau centralisateur	rue des Caillouins	0	0
181		Cormelles-le-Royal	CAEN	IFS	Bureau 1 - Mairie - 20 rue de l'Eglise - bureau centralisateur	rue des Ecoles (n°impairs)	0	0
181		Cormelles-le-Royal	CAEN	IFS	Bureau 1 - Mairie - 20 rue de l'Eglise - bureau centralisateur	rue d'Ifs	0	0
181		Cormelles-le-Royal	CAEN	IFS	Bureau 1 - Mairie - 20 rue de l'Eglise - bureau centralisateur	rue du Bel Air	0	0
181		Cormelles-le-Royal	CAEN	IFS	Bureau 1 - Mairie - 20 rue de l'Eglise - bureau centralisateur	rue du Calvaire (n°pairs)	0	0
181		Cormelles-le-Royal	CAEN	IFS	Bureau 1 - Mairie - 20 rue de l'Eglise - bureau centralisateur	rue du Castagnier	0	0
181		Cormelles-le-Royal	CAEN	IFS	Bureau 1 - Mairie - 20 rue de l'Eglise - bureau centralisateur	rue du Champ de Foire	0	0
181		Cormelles-le-Royal	CAEN	IFS	Bureau 1 - Mairie - 20 rue de l'Eglise - bureau centralisateur	rue du Clos Joli	0	0
181		Cormelles-le-Royal	CAEN	IFS	Bureau 1 - Mairie - 20 rue de l'Eglise - bureau centralisateur	rue du Rond Point	0	0
181		Cormelles-le-Royal	CAEN	IFS	Bureau 1 - Mairie - 20 rue de l'Eglise - bureau centralisateur	rue du Val	0	0
181		Cormelles-le-Royal	CAEN	IFS	**Bureau 2 - Mairie - 20 rue de l'Eglise**	avenue des Tilleuls	**0**	**1**
181		Cormelles-le-Royal	CAEN	IFS	Bureau 2 - Mairie - 20 rue de l'Eglise	avenue du Stade	0	0
181		Cormelles-le-Royal	CAEN	IFS	Bureau 2 - Mairie - 20 rue de l'Eglise	boulevard Clément Ader	0	0
181		Cormelles-le-Royal	CAEN	IFS	Bureau 2 - Mairie - 20 rue de l'Eglise	boulevard de l'Espèrance	0	0
181		Cormelles-le-Royal	CAEN	IFS	Bureau 2 - Mairie - 20 rue de l'Eglise	rue Ampère	0	0
181		Cormelles-le-Royal	CAEN	IFS	Bureau 2 - Mairie - 20 rue de l'Eglise	rue de Grentheville	0	0
181		Cormelles-le-Royal	CAEN	IFS	Bureau 2 - Mairie - 20 rue de l'Eglise	rue de Grentheville N°impairs du 9 au 27	0	0
181		Cormelles-le-Royal	CAEN	IFS	Bureau 2 - Mairie - 20 rue de l'Eglise	rue de la Charmille	0	0
181		Cormelles-le-Royal	CAEN	IFS	Bureau 2 - Mairie - 20 rue de l'Eglise	rue de la Croix Boisée N°impairs du 19 au 57	0	0
181		Cormelles-le-Royal	CAEN	IFS	Bureau 2 - Mairie - 20 rue de l'Eglise	rue de la Croix Boisée N°pairs du 44 au 78	0	0
181		Cormelles-le-Royal	CAEN	IFS	Bureau 2 - Mairie - 20 rue de l'Eglise	rue de la Gradille, rue de la Jarousse, rue de la Ravenelle	0	0
181		Cormelles-le-Royal	CAEN	IFS	Bureau 2 - Mairie - 20 rue de l'Eglise	rue de la Plaine	0	0
181		Cormelles-le-Royal	CAEN	IFS	Bureau 2 - Mairie - 20 rue de l'Eglise	rue de l'Industrie (n°pairs)	0	0

INSEE	INSEE (ancien)	COMMUNE	ARRT	CANTON	ADRESSE BV	ELECTEURS DOMICILIES	Nb BV commune	BV (vérif)
181		Cormelles-le-Royal	CAEN	IFS	Bureau 2 - Mairie - 20 rue de l'Eglise	rue des Acacias	0	0
181		Cormelles-le-Royal	CAEN	IFS	Bureau 2 - Mairie - 20 rue de l'Eglise	rue des Fossettes	0	0
181		Cormelles-le-Royal	CAEN	IFS	Bureau 2 - Mairie - 20 rue de l'Eglise	rue des Peupliers	0	0
181		Cormelles-le-Royal	CAEN	IFS	Bureau 2 - Mairie - 20 rue de l'Eglise	rue des Vaudes	0	0
181		Cormelles-le-Royal	CAEN	IFS	Bureau 2 - Mairie - 20 rue de l'Eglise	rue du Libramont N°pairs du 2 au 22	0	0
181		Cormelles-le-Royal	CAEN	IFS	Bureau 2 - Mairie - 20 rue de l'Eglise	rue du Moulin à Voide	0	0
181		Cormelles-le-Royal	CAEN	IFS	Bureau 2 - Mairie - 20 rue de l'Eglise	rue du Sieur de Bras	0	0
181		Cormelles-le-Royal	CAEN	IFS	**Bureau 3 - Ecole les Drakkars**	allée de la Ferme	**0**	**1**
181		Cormelles-le-Royal	CAEN	IFS	Bureau 3 - Ecole les Drakkars	allée de la grange	0	0
181		Cormelles-le-Royal	CAEN	IFS	Bureau 3 - Ecole les Drakkars	impasse Beau Site	0	0
181		Cormelles-le-Royal	CAEN	IFS	Bureau 3 - Ecole les Drakkars	place du Commerce - Chevrefeuilles 5	0	0
181		Cormelles-le-Royal	CAEN	IFS	Bureau 3 - Ecole les Drakkars	place du Commerce (n°impairs)	0	0
181		Cormelles-le-Royal	CAEN	IFS	Bureau 3 - Ecole les Drakkars	résidence Lierres A	0	0
181		Cormelles-le-Royal	CAEN	IFS	Bureau 3 - Ecole les Drakkars	résidence Lierres B	0	0
181		Cormelles-le-Royal	CAEN	IFS	Bureau 3 - Ecole les Drakkars	résidence Lierres C	0	0
181		Cormelles-le-Royal	CAEN	IFS	Bureau 3 - Ecole les Drakkars	résidence Lierres D	0	0
181		Cormelles-le-Royal	CAEN	IFS	Bureau 3 - Ecole les Drakkars	rue de la Croix Boisée N°impairs du 1 au 17	0	0
181		Cormelles-le-Royal	CAEN	IFS	Bureau 3 - Ecole les Drakkars	rue de la Croix Boisée N°pairs du 2 au 42	0	0
181		Cormelles-le-Royal	CAEN	IFS	Bureau 3 - Ecole les Drakkars	rue de la Fresnaye	0	0
181		Cormelles-le-Royal	CAEN	IFS	Bureau 3 - Ecole les Drakkars	rue de l'Acadie	0	0
181		Cormelles-le-Royal	CAEN	IFS	Bureau 3 - Ecole les Drakkars	rue de l'Aubépine	0	0
181		Cormelles-le-Royal	CAEN	IFS	Bureau 3 - Ecole les Drakkars	rue de l'Eglantine	0	0
181		Cormelles-le-Royal	CAEN	IFS	Bureau 3 - Ecole les Drakkars	rue de l'Industrie (n°impairs)	0	0
181		Cormelles-le-Royal	CAEN	IFS	Bureau 3 - Ecole les Drakkars	rue des Capucines	0	0
181		Cormelles-le-Royal	CAEN	IFS	Bureau 3 - Ecole les Drakkars	rue des Cormiers	0	0
181		Cormelles-le-Royal	CAEN	IFS	Bureau 3 - Ecole les Drakkars	rue des Ecoles (n°pairs)	0	0
181		Cormelles-le-Royal	CAEN	IFS	Bureau 3 - Ecole les Drakkars	rue des Marches	0	0
181		Cormelles-le-Royal	CAEN	IFS	Bureau 3 - Ecole les Drakkars	rue des Ormes	0	0
181		Cormelles-le-Royal	CAEN	IFS	Bureau 3 - Ecole les Drakkars	rue des Verts Prés	0	0
181		Cormelles-le-Royal	CAEN	IFS	Bureau 3 - Ecole les Drakkars	rue du Bosquet	0	0
181		Cormelles-le-Royal	CAEN	IFS	Bureau 3 - Ecole les Drakkars	rue du Calvaire (n°impairs)	0	0
181		Cormelles-le-Royal	CAEN	IFS	Bureau 3 - Ecole les Drakkars	rue du Clos du Caprice	0	0
181		Cormelles-le-Royal	CAEN	IFS	Bureau 3 - Ecole les Drakkars	rue du Labrador	0	0
181		Cormelles-le-Royal	CAEN	IFS	Bureau 3 - Ecole les Drakkars	rue du Libramont N°impairs du 1 au 21	0	0
181		Cormelles-le-Royal	CAEN	IFS	Bureau 3 - Ecole les Drakkars	rue du Monument (n°pairs)	0	0
181		Cormelles-le-Royal	CAEN	IFS	Bureau 3 - Ecole les Drakkars	rue du Temps Perdu	0	0
181		Cormelles-le-Royal	CAEN	IFS	Bureau 3 - Ecole les Drakkars	rue Jeanne d'Arc	0	0
181		Cormelles-le-Royal	CAEN	IFS	Bureau 3 - Ecole les Drakkars	rue Résidence Fleurie	0	0
181		Cormelles-le-Royal	CAEN	IFS	**Bureau 4 - Ecole les Drakkars**	allée Harold	**0**	**1**
181		Cormelles-le-Royal	CAEN	IFS	Bureau 4 - Ecole les Drakkars	avenue du Coti (n°impairs jusqu'au 67)	0	0
181		Cormelles-le-Royal	CAEN	IFS	Bureau 4 - Ecole les Drakkars	avenue du Coti (n°pairs jusqu'au 24)	0	0
181		Cormelles-le-Royal	CAEN	IFS	Bureau 4 - Ecole les Drakkars	boulevard de l'Avenir	0	0
181		Cormelles-le-Royal	CAEN	IFS	Bureau 4 - Ecole les Drakkars	clos de Barqueville	0	0
181		Cormelles-le-Royal	CAEN	IFS	Bureau 4 - Ecole les Drakkars	clos de la Huterne	0	0
181		Cormelles-le-Royal	CAEN	IFS	Bureau 4 - Ecole les Drakkars	clos de la Longueraie	0	0
181		Cormelles-le-Royal	CAEN	IFS	Bureau 4 - Ecole les Drakkars	clos de Traisnecourt	0	0
181		Cormelles-le-Royal	CAEN	IFS	Bureau 4 - Ecole les Drakkars	clos du Hoguet	0	0
181		Cormelles-le-Royal	CAEN	IFS	Bureau 4 - Ecole les Drakkars	clos du Pestil Besnage	0	0
181		Cormelles-le-Royal	CAEN	IFS	Bureau 4 - Ecole les Drakkars	place des Drakkars	0	0
181		Cormelles-le-Royal	CAEN	IFS	Bureau 4 - Ecole les Drakkars	rue de Cattehoulte	0	0
181		Cormelles-le-Royal	CAEN	IFS	Bureau 4 - Ecole les Drakkars	rue de la Chenevotte	0	0
181		Cormelles-le-Royal	CAEN	IFS	Bureau 4 - Ecole les Drakkars	rue de la Guérande	0	0
181		Cormelles-le-Royal	CAEN	IFS	Bureau 4 - Ecole les Drakkars	rue de la Haie Pature	0	0
181		Cormelles-le-Royal	CAEN	IFS	Bureau 4 - Ecole les Drakkars	rue de la Pagnolée	0	0
181		Cormelles-le-Royal	CAEN	IFS	Bureau 4 - Ecole les Drakkars	rue de Mortemer	0	0
181		Cormelles-le-Royal	CAEN	IFS	Bureau 4 - Ecole les Drakkars	rue des Coudriers (à partir du 54)	0	0
181		Cormelles-le-Royal	CAEN	IFS	Bureau 4 - Ecole les Drakkars	rue du Champ Versan	0	0
181		Cormelles-le-Royal	CAEN	IFS	Bureau 4 - Ecole les Drakkars	rue du Pommier Gris	0	0
181		Cormelles-le-Royal	CAEN	IFS	**Bureau 5 - Ecole les Drakkars**	allée des Bernelles - Allée des Carrières	**0**	**1**
181		Cormelles-le-Royal	CAEN	IFS	Bureau 5 - Ecole les Drakkars	allée des Genottes	0	0
181		Cormelles-le-Royal	CAEN	IFS	Bureau 5 - Ecole les Drakkars	allée des Gradeliers	0	0
181		Cormelles-le-Royal	CAEN	IFS	Bureau 5 - Ecole les Drakkars	allée des Mauves	0	0
181		Cormelles-le-Royal	CAEN	IFS	Bureau 5 - Ecole les Drakkars	allée des Méliers	0	0
181		Cormelles-le-Royal	CAEN	IFS	Bureau 5 - Ecole les Drakkars	allée des Reblots	0	0
181		Cormelles-le-Royal	CAEN	IFS	Bureau 5 - Ecole les Drakkars	allée des Sinelles	0	0
181		Cormelles-le-Royal	CAEN	IFS	Bureau 5 - Ecole les Drakkars	allée des Vignons	0	0
181		Cormelles-le-Royal	CAEN	IFS	Bureau 5 - Ecole les Drakkars	avenue du Coti (n°impairs à partir du 67)	0	0
181		Cormelles-le-Royal	CAEN	IFS	Bureau 5 - Ecole les Drakkars	avenue du Coti (n°pairs à partir du 24)	0	0
181		Cormelles-le-Royal	CAEN	IFS	Bureau 5 - Ecole les Drakkars	chemin aux Boeufs	0	0
181		Cormelles-le-Royal	CAEN	IFS	Bureau 5 - Ecole les Drakkars	résidence Camélias - A	0	0
181		Cormelles-le-Royal	CAEN	IFS	Bureau 5 - Ecole les Drakkars	résidence Camélias - B	0	0

INSEE	INSEE (ancien)	COMMUNE	ARRT	CANTON	ADRESSE BV	ELECTEURS DOMICILIES	Nb BV commune	BV (vérif)
181		Cormelles-le-Royal	CAEN	IFS	Bureau 5 - Ecole les Drakkars	résidence Camélias - C	0	0
181		Cormelles-le-Royal	CAEN	IFS	Bureau 5 - Ecole les Drakkars	résidence Camélias - D	0	0
181		Cormelles-le-Royal	CAEN	IFS	Bureau 5 - Ecole les Drakkars	rue de la Lisière	0	0
181		Cormelles-le-Royal	CAEN	IFS	Bureau 5 - Ecole les Drakkars	rue des Barbelottes	0	0
181		Cormelles-le-Royal	CAEN	IFS	Bureau 5 - Ecole les Drakkars	rue des Coudriers (jusqu'au 54)	0	0
181		Cormelles-le-Royal	CAEN	IFS	Bureau 5 - Ecole les Drakkars	rue des Epivas	0	0
181		Cormelles-le-Royal	CAEN	IFS	Bureau 5 - Ecole les Drakkars	rue des Ergalanciers	0	0
181		Cormelles-le-Royal	CAEN	IFS	Bureau 5 - Ecole les Drakkars	rue des Etercelets	0	0
181		Cormelles-le-Royal	CAEN	IFS	Bureau 5 - Ecole les Drakkars	rue des Genottes	0	0
181		Cormelles-le-Royal	CAEN	IFS	Bureau 5 - Ecole les Drakkars	rue des Jontchets	0	0
181		Cormelles-le-Royal	CAEN	IFS	Bureau 5 - Ecole les Drakkars	rue des Pomeroles	0	0
181		Cormelles-le-Royal	CAEN	IFS	Bureau 5 - Ecole les Drakkars	rue des Surets	0	0
181		Cormelles-le-Royal	CAEN	IFS	Bureau 5 - Ecole les Drakkars	rue du Hommet	0	0
181		Cormelles-le-Royal	CAEN	IFS	Bureau 5 - Ecole les Drakkars	rue du Monument (n°impairs)	0	0
183		Cossesseville	CAEN	THURY HARCOURT	Mairie		1	1
190		Courcy	CAEN	FALAISE	Mairie		1	1
191		Courseulles-sur-Mer	CAEN	COURSEULLES/MER	**Bureau 1 - Mairie**	allée Robert Bouchon	**0**	**1**
191		Courseulles-sur-Mer	CAEN	COURSEULLES/MER	Bureau 1 - Mairie	chemin de la Cave	0	0
191		Courseulles-sur-Mer	CAEN	COURSEULLES/MER	Bureau 1 - Mairie	chemin de la Délivrande	0	0
191		Courseulles-sur-Mer	CAEN	COURSEULLES/MER	Bureau 1 - Mairie	impasse des Pommiers	0	0
191		Courseulles-sur-Mer	CAEN	COURSEULLES/MER	Bureau 1 - Mairie	impasse du Meslier	0	0
191		Courseulles-sur-Mer	CAEN	COURSEULLES/MER	Bureau 1 - Mairie	impasse Grande Cour	0	0
191		Courseulles-sur-Mer	CAEN	COURSEULLES/MER	Bureau 1 - Mairie	place du Meslier	0	0
191		Courseulles-sur-Mer	CAEN	COURSEULLES/MER	Bureau 1 - Mairie	route de Caen	0	0
191		Courseulles-sur-Mer	CAEN	COURSEULLES/MER	Bureau 1 - Mairie	route de Reviers	0	0
191		Courseulles-sur-Mer	CAEN	COURSEULLES/MER	Bureau 1 - Mairie	rue Amiral Robert	0	0
191		Courseulles-sur-Mer	CAEN	COURSEULLES/MER	Bureau 1 - Mairie	rue Charles Benoist	0	0
191		Courseulles-sur-Mer	CAEN	COURSEULLES/MER	Bureau 1 - Mairie	rue de la Cohorte	0	0
191		Courseulles-sur-Mer	CAEN	COURSEULLES/MER	Bureau 1 - Mairie	rue de l'Abbé Bourdon	0	0
191		Courseulles-sur-Mer	CAEN	COURSEULLES/MER	Bureau 1 - Mairie	rue de l'anneau technique	0	0
191		Courseulles-sur-Mer	CAEN	COURSEULLES/MER	Bureau 1 - Mairie	rue de l'Eglise	0	0
191		Courseulles-sur-Mer	CAEN	COURSEULLES/MER	Bureau 1 - Mairie	rue de l'Union	0	0
191		Courseulles-sur-Mer	CAEN	COURSEULLES/MER	Bureau 1 - Mairie	rue de Reviers	0	0
191		Courseulles-sur-Mer	CAEN	COURSEULLES/MER	Bureau 1 - Mairie	rue des Acacias	0	0
191		Courseulles-sur-Mer	CAEN	COURSEULLES/MER	Bureau 1 - Mairie	rue des Artisans	0	0
191		Courseulles-sur-Mer	CAEN	COURSEULLES/MER	Bureau 1 - Mairie	rue des Bisquines	0	0
191		Courseulles-sur-Mer	CAEN	COURSEULLES/MER	Bureau 1 - Mairie	rue des Carreaux	0	0
191		Courseulles-sur-Mer	CAEN	COURSEULLES/MER	Bureau 1 - Mairie	rue des Compagnons	0	0
191		Courseulles-sur-Mer	CAEN	COURSEULLES/MER	Bureau 1 - Mairie	rue des Erables	0	0
191		Courseulles-sur-Mer	CAEN	COURSEULLES/MER	Bureau 1 - Mairie	rue des Peupliers	0	0
191		Courseulles-sur-Mer	CAEN	COURSEULLES/MER	Bureau 1 - Mairie	rue des Picoteux	0	0
191		Courseulles-sur-Mer	CAEN	COURSEULLES/MER	Bureau 1 - Mairie	rue des Platanes	0	0
191		Courseulles-sur-Mer	CAEN	COURSEULLES/MER	Bureau 1 - Mairie	rue des Pommiers	0	0
191		Courseulles-sur-Mer	CAEN	COURSEULLES/MER	Bureau 1 - Mairie	rue des Tilleuls	0	0
191		Courseulles-sur-Mer	CAEN	COURSEULLES/MER	Bureau 1 - Mairie	rue du Champ des Fers	0	0
191		Courseulles-sur-Mer	CAEN	COURSEULLES/MER	Bureau 1 - Mairie	rue du Docteur Tourmente	0	0
191		Courseulles-sur-Mer	CAEN	COURSEULLES/MER	Bureau 1 - Mairie	rue du Meslier	0	0
191		Courseulles-sur-Mer	CAEN	COURSEULLES/MER	Bureau 1 - Mairie	rue du Petit Parc	0	0
191		Courseulles-sur-Mer	CAEN	COURSEULLES/MER	Bureau 1 - Mairie	rue du Point du Jour	0	0
191		Courseulles-sur-Mer	CAEN	COURSEULLES/MER	Bureau 1 - Mairie	rue François Marest	0	0
191		Courseulles-sur-Mer	CAEN	COURSEULLES/MER	Bureau 1 - Mairie	rue Henri Pépin	0	0
191		Courseulles-sur-Mer	CAEN	COURSEULLES/MER	**Bureau 2 - OMAC**	allée de la Percherie	**0**	**1**
191		Courseulles-sur-Mer	CAEN	COURSEULLES/MER	Bureau 2 - OMAC	allée des Vanneaux	0	0
191		Courseulles-sur-Mer	CAEN	COURSEULLES/MER	Bureau 2 - OMAC	avenue du Banc aux Oiseaux	0	0
191		Courseulles-sur-Mer	CAEN	COURSEULLES/MER	Bureau 2 - OMAC	avenue du Château	0	0
191		Courseulles-sur-Mer	CAEN	COURSEULLES/MER	Bureau 2 - OMAC	chemin de la Tuilerie	0	0
191		Courseulles-sur-Mer	CAEN	COURSEULLES/MER	Bureau 2 - OMAC	Cour aux Roys	0	0
191		Courseulles-sur-Mer	CAEN	COURSEULLES/MER	Bureau 2 - OMAC	cour de la Redoute	0	0
191		Courseulles-sur-Mer	CAEN	COURSEULLES/MER	Bureau 2 - OMAC	Ile de Plaisance	0	0
191		Courseulles-sur-Mer	CAEN	COURSEULLES/MER	Bureau 2 - OMAC	passage Aubert	0	0
191		Courseulles-sur-Mer	CAEN	COURSEULLES/MER	Bureau 2 - OMAC	passage Louard	0	0
191		Courseulles-sur-Mer	CAEN	COURSEULLES/MER	Bureau 2 - OMAC	place du Général de Gaulle	0	0
191		Courseulles-sur-Mer	CAEN	COURSEULLES/MER	Bureau 2 - OMAC	place du Marché	0	0
191		Courseulles-sur-Mer	CAEN	COURSEULLES/MER	Bureau 2 - OMAC	place du Six Juin	0	0
191		Courseulles-sur-Mer	CAEN	COURSEULLES/MER	Bureau 2 - OMAC	place Villey	0	0
191		Courseulles-sur-Mer	CAEN	COURSEULLES/MER	Bureau 2 - OMAC	promenade François Violard	0	0
191		Courseulles-sur-Mer	CAEN	COURSEULLES/MER	Bureau 2 - OMAC	promenade Théodore Monod	0	0
191		Courseulles-sur-Mer	CAEN	COURSEULLES/MER	Bureau 2 - OMAC	quai des Alliés	0	0
191		Courseulles-sur-Mer	CAEN	COURSEULLES/MER	Bureau 2 - OMAC	quai des Frères Labrèque	0	0
191		Courseulles-sur-Mer	CAEN	COURSEULLES/MER	Bureau 2 - OMAC	quai Est	0	0
191		Courseulles-sur-Mer	CAEN	COURSEULLES/MER	Bureau 2 - OMAC	quai Ouest	0	0

INSEE	INSEE (ancien)	COMMUNE	ARRT	CANTON	ADRESSE BV	ELECTEURS DOMICILIES	Nb BV commune	BV (vérif)
191		Courseulles-sur-Mer	CAEN	COURSEULLES/MER	Bureau 2 - OMAC	rue Arthur Leduc	0	0
191		Courseulles-sur-Mer	CAEN	COURSEULLES/MER	Bureau 2 - OMAC	rue de la Fontaine	0	0
191		Courseulles-sur-Mer	CAEN	COURSEULLES/MER	Bureau 2 - OMAC	rue de la Marine	0	0
191		Courseulles-sur-Mer	CAEN	COURSEULLES/MER	Bureau 2 - OMAC	rue de la Mer	0	0
191		Courseulles-sur-Mer	CAEN	COURSEULLES/MER	Bureau 2 - OMAC	rue de la Redoute	0	0
191		Courseulles-sur-Mer	CAEN	COURSEULLES/MER	Bureau 2 - OMAC	rue de l'Epinette	0	0
191		Courseulles-sur-Mer	CAEN	COURSEULLES/MER	Bureau 2 - OMAC	rue de l'Ouest	0	0
191		Courseulles-sur-Mer	CAEN	COURSEULLES/MER	Bureau 2 - OMAC	rue de Massieu de Clerval	0	0
191		Courseulles-sur-Mer	CAEN	COURSEULLES/MER	Bureau 2 - OMAC	rue de Ver	0	0
191		Courseulles-sur-Mer	CAEN	COURSEULLES/MER	Bureau 2 - OMAC	rue des Courlis	0	0
191		Courseulles-sur-Mer	CAEN	COURSEULLES/MER	Bureau 2 - OMAC	rue du 11 Novembre	0	0
191		Courseulles-sur-Mer	CAEN	COURSEULLES/MER	Bureau 2 - OMAC	rue du Bassin	0	0
191		Courseulles-sur-Mer	CAEN	COURSEULLES/MER	Bureau 2 - OMAC	rue du Docteur Lerosey	0	0
191		Courseulles-sur-Mer	CAEN	COURSEULLES/MER	Bureau 2 - OMAC	rue du Maréchal Foch	0	0
191		Courseulles-sur-Mer	CAEN	COURSEULLES/MER	Bureau 2 - OMAC	rue du Soleil Levant	0	0
191		Courseulles-sur-Mer	CAEN	COURSEULLES/MER	Bureau 2 - OMAC	rue Léo Gariepy	0	0
191		Courseulles-sur-Mer	CAEN	COURSEULLES/MER	Bureau 2 - OMAC	rue Marine Dunkerque	0	0
191		Courseulles-sur-Mer	CAEN	COURSEULLES/MER	Bureau 2 - OMAC	rue Pierre Villey	0	0
191		Courseulles-sur-Mer	CAEN	COURSEULLES/MER	Bureau 2 - OMAC	voie des Français Libres	0	0
191		Courseulles-sur-Mer	CAEN	COURSEULLES/MER	**Bureau 3 - OMAC**	allée de la Brise	**0**	**1**
191		Courseulles-sur-Mer	CAEN	COURSEULLES/MER	Bureau 3 - OMAC	allée de l'Edit	0	0
191		Courseulles-sur-Mer	CAEN	COURSEULLES/MER	Bureau 3 - OMAC	allée des Bains	0	0
191		Courseulles-sur-Mer	CAEN	COURSEULLES/MER	Bureau 3 - OMAC	allée du Clos Roger	0	0
191		Courseulles-sur-Mer	CAEN	COURSEULLES/MER	Bureau 3 - OMAC	allée du Vieux Colombier	0	0
191		Courseulles-sur-Mer	CAEN	COURSEULLES/MER	Bureau 3 - OMAC	avenue de la Combattante	0	0
191		Courseulles-sur-Mer	CAEN	COURSEULLES/MER	Bureau 3 - OMAC	avenue de la Libération	0	0
191		Courseulles-sur-Mer	CAEN	COURSEULLES/MER	Bureau 3 - OMAC	avenue des Canadiens	0	0
191		Courseulles-sur-Mer	CAEN	COURSEULLES/MER	Bureau 3 - OMAC	avenue des Essarts	0	0
191		Courseulles-sur-Mer	CAEN	COURSEULLES/MER	Bureau 3 - OMAC	boulevard de la Mer	0	0
191		Courseulles-sur-Mer	CAEN	COURSEULLES/MER	Bureau 3 - OMAC	esplanade du Débarquement	0	0
191		Courseulles-sur-Mer	CAEN	COURSEULLES/MER	Bureau 3 - OMAC	impasse des Brèques	0	0
191		Courseulles-sur-Mer	CAEN	COURSEULLES/MER	Bureau 3 - OMAC	impasse des Dahlias	0	0
191		Courseulles-sur-Mer	CAEN	COURSEULLES/MER	Bureau 3 - OMAC	impasse des Jacinthes	0	0
191		Courseulles-sur-Mer	CAEN	COURSEULLES/MER	Bureau 3 - OMAC	impasse des Primevères	0	0
191		Courseulles-sur-Mer	CAEN	COURSEULLES/MER	Bureau 3 - OMAC	impasse des Tennis	0	0
191		Courseulles-sur-Mer	CAEN	COURSEULLES/MER	Bureau 3 - OMAC	impasse des Tulipes	0	0
191		Courseulles-sur-Mer	CAEN	COURSEULLES/MER	Bureau 3 - OMAC	promenade Dartmouth	0	0
191		Courseulles-sur-Mer	CAEN	COURSEULLES/MER	Bureau 3 - OMAC	route de Bernières	0	0
191		Courseulles-sur-Mer	CAEN	COURSEULLES/MER	Bureau 3 - OMAC	rue des Brèques	0	0
191		Courseulles-sur-Mer	CAEN	COURSEULLES/MER	Bureau 3 - OMAC	rue des Dunes	0	0
191		Courseulles-sur-Mer	CAEN	COURSEULLES/MER	Bureau 3 - OMAC	rue des Grands Huniers	0	0
191		Courseulles-sur-Mer	CAEN	COURSEULLES/MER	Bureau 3 - OMAC	rue des Prairies	0	0
191		Courseulles-sur-Mer	CAEN	COURSEULLES/MER	Bureau 3 - OMAC	rue des Saules	0	0
191		Courseulles-sur-Mer	CAEN	COURSEULLES/MER	Bureau 3 - OMAC	rue des Tennis	0	0
191		Courseulles-sur-Mer	CAEN	COURSEULLES/MER	Bureau 3 - OMAC	rue du 8 Mai	0	0
191		Courseulles-sur-Mer	CAEN	COURSEULLES/MER	Bureau 3 - OMAC	rue du Grand Parc	0	0
191		Courseulles-sur-Mer	CAEN	COURSEULLES/MER	Bureau 3 - OMAC	rue du Temple	0	0
191		Courseulles-sur-Mer	CAEN	COURSEULLES/MER	Bureau 3 - OMAC	rue du Vieu Lieux	0	0
191		Courseulles-sur-Mer	CAEN	COURSEULLES/MER	Bureau 3 - OMAC	rue Emile Héroult	0	0
191		Courseulles-sur-Mer	CAEN	COURSEULLES/MER	Bureau 3 - OMAC	rue Rhené Bâton	0	0
191		Courseulles-sur-Mer	CAEN	COURSEULLES/MER	Bureau 3 - OMAC	sente à Galon	0	0
191		Courseulles-sur-Mer	CAEN	COURSEULLES/MER	Bureau 3 - OMAC	venelle à Galon	0	0
191		Courseulles-sur-Mer	CAEN	COURSEULLES/MER	**Bureau 4 - Mairie - nouvelle salle - bureau centralisateur - bureau centralisateur du canton**	chemin de la Fosse Merbois	**4**	**1**
191		Courseulles-sur-Mer	CAEN	COURSEULLES/MER	Bureau 4 - Mairie - nouvelle salle - bureau centralisateur - bureau centralisateur du canton	chemin des Carrières	0	0
191		Courseulles-sur-Mer	CAEN	COURSEULLES/MER	Bureau 4 - Mairie - nouvelle salle - bureau centralisateur - bureau centralisateur du canton	chemin du Large	0	0
191		Courseulles-sur-Mer	CAEN	COURSEULLES/MER	Bureau 4 - Mairie - nouvelle salle - bureau centralisateur - bureau centralisateur du canton	chemin du Mont de Courseulles	0	0
191		Courseulles-sur-Mer	CAEN	COURSEULLES/MER	Bureau 4 - Mairie - nouvelle salle - bureau centralisateur - bureau centralisateur du canton	impasse de l'Eider	0	0
191		Courseulles-sur-Mer	CAEN	COURSEULLES/MER	Bureau 4 - Mairie - nouvelle salle - bureau centralisateur - bureau centralisateur du canton	impasse des Acres	0	0
191		Courseulles-sur-Mer	CAEN	COURSEULLES/MER	Bureau 4 - Mairie - nouvelle salle - bureau centralisateur - bureau centralisateur du canton	impasse des Bleuets	0	0
191		Courseulles-sur-Mer	CAEN	COURSEULLES/MER	Bureau 4 - Mairie - nouvelle salle - bureau centralisateur - bureau centralisateur du canton	impasse des Coquelicots	0	0
191		Courseulles-sur-Mer	CAEN	COURSEULLES/MER	Bureau 4 - Mairie - nouvelle salle - bureau centralisateur - bureau centralisateur du canton	impasse des Jonquilles	0	0
191		Courseulles-sur-Mer	CAEN	COURSEULLES/MER	Bureau 4 - Mairie - nouvelle salle - bureau centralisateur - bureau centralisateur du canton	impasse des Myosotis	0	0
191		Courseulles-sur-Mer	CAEN	COURSEULLES/MER	Bureau 4 - Mairie - nouvelle salle - bureau centralisateur - bureau centralisateur du canton	impasse des Pâquerettes	0	0
191		Courseulles-sur-Mer	CAEN	COURSEULLES/MER	Bureau 4 - Mairie - nouvelle salle - bureau centralisateur - bureau centralisateur du canton	impasse des Pervenches	0	0
191		Courseulles-sur-Mer	CAEN	COURSEULLES/MER	Bureau 4 - Mairie - nouvelle salle - bureau centralisateur - bureau centralisateur du canton	impasse des Sorbiers	0	0
191		Courseulles-sur-Mer	CAEN	COURSEULLES/MER	Bureau 4 - Mairie - nouvelle salle - bureau centralisateur - bureau centralisateur du canton	place des Sorbiers	0	0
191		Courseulles-sur-Mer	CAEN	COURSEULLES/MER	Bureau 4 - Mairie - nouvelle salle - bureau centralisateur - bureau centralisateur du canton	route Anglaise	0	0
191		Courseulles-sur-Mer	CAEN	COURSEULLES/MER	Bureau 4 - Mairie - nouvelle salle - bureau centralisateur - bureau centralisateur du canton	rue de la Fosse Merbois	0	0
191		Courseulles-sur-Mer	CAEN	COURSEULLES/MER	Bureau 4 - Mairie - nouvelle salle - bureau centralisateur - bureau centralisateur du canton	rue de la Plaine	0	0
191		Courseulles-sur-Mer	CAEN	COURSEULLES/MER	Bureau 4 - Mairie - nouvelle salle - bureau centralisateur - bureau centralisateur du canton	rue de la Valture	0	0
191		Courseulles-sur-Mer	CAEN	COURSEULLES/MER	Bureau 4 - Mairie - nouvelle salle - bureau centralisateur - bureau centralisateur du canton	rue des Aubépines	0	0

INSEE	INSEE (ancien)	COMMUNE	ARRT	CANTON	ADRESSE BV	ELECTEURS DOMICILIES	Nb BV commune	BV (vérif)
191		Courseulles-sur-Mer	CAEN	COURSEULLES/MER	Bureau 4 - Mairie - nouvelle salle - bureau centralisateur - bureau centralisateur du canton	rue des Frênes	0	0
191		Courseulles-sur-Mer	CAEN	COURSEULLES/MER	Bureau 4 - Mairie - nouvelle salle - bureau centralisateur - bureau centralisateur du canton	rue des Goëlands	0	0
191		Courseulles-sur-Mer	CAEN	COURSEULLES/MER	Bureau 4 - Mairie - nouvelle salle - bureau centralisateur - bureau centralisateur du canton	rue des Longs Champs	0	0
191		Courseulles-sur-Mer	CAEN	COURSEULLES/MER	Bureau 4 - Mairie - nouvelle salle - bureau centralisateur - bureau centralisateur du canton	rue des Ormes	0	0
191		Courseulles-sur-Mer	CAEN	COURSEULLES/MER	Bureau 4 - Mairie - nouvelle salle - bureau centralisateur - bureau centralisateur du canton	rue des Petits Champs	0	0
191		Courseulles-sur-Mer	CAEN	COURSEULLES/MER	Bureau 4 - Mairie - nouvelle salle - bureau centralisateur - bureau centralisateur du canton	rue des Pins	0	0
191		Courseulles-sur-Mer	CAEN	COURSEULLES/MER	Bureau 4 - Mairie - nouvelle salle - bureau centralisateur - bureau centralisateur du canton	rue des Sorbiers	0	0
191		Courseulles-sur-Mer	CAEN	COURSEULLES/MER	Bureau 4 - Mairie - nouvelle salle - bureau centralisateur - bureau centralisateur du canton	rue du Bissonnet	0	0
191		Courseulles-sur-Mer	CAEN	COURSEULLES/MER	Bureau 4 - Mairie - nouvelle salle - bureau centralisateur - bureau centralisateur du canton	rue du Chemin du Fort	0	0
191		Courseulles-sur-Mer	CAEN	COURSEULLES/MER	Bureau 4 - Mairie - nouvelle salle - bureau centralisateur - bureau centralisateur du canton	rue du Val Pican	0	0
197		Cresserons	CAEN	COURSEULLES/MER	Mairie		1	1
206		Crocy	CAEN	FALAISE	Mairie		1	1
207		Croisilles	CAEN	THURY HARCOURT	Mairie		1	1
211		Culey-le-Patry	CAEN	THURY HARCOURT	Mairie		1	1
215		Cuverville	CAEN	TROARN	**Bureau 1 - Mairie - bureau centralisateur**	impasse de l'Aubépine	**2**	**1**
215		Cuverville	CAEN	TROARN	Bureau 1 - Mairie - bureau centralisateur	impasse des Céréales	0	0
215		Cuverville	CAEN	TROARN	Bureau 1 - Mairie - bureau centralisateur	impasse des Forges	0	0
215		Cuverville	CAEN	TROARN	Bureau 1 - Mairie - bureau centralisateur	impasse des Muriers	0	0
215		Cuverville	CAEN	TROARN	Bureau 1 - Mairie - bureau centralisateur	impasse des Prés	0	0
215		Cuverville	CAEN	TROARN	Bureau 1 - Mairie - bureau centralisateur	impasse des Tournesols	0	0
215		Cuverville	CAEN	TROARN	Bureau 1 - Mairie - bureau centralisateur	impasse du Clos des Poiriers	0	0
215		Cuverville	CAEN	TROARN	Bureau 1 - Mairie - bureau centralisateur	impasse du Lin	0	0
215		Cuverville	CAEN	TROARN	Bureau 1 - Mairie - bureau centralisateur	impasse Jacques Prévert	0	0
215		Cuverville	CAEN	TROARN	Bureau 1 - Mairie - bureau centralisateur	impasse Maurice Ravel	0	0
215		Cuverville	CAEN	TROARN	Bureau 1 - Mairie - bureau centralisateur	place André Schoëffler	0	0
215		Cuverville	CAEN	TROARN	Bureau 1 - Mairie - bureau centralisateur	place du 13 juin	0	0
215		Cuverville	CAEN	TROARN	Bureau 1 - Mairie - bureau centralisateur	rue Alfred Richer	0	0
215		Cuverville	CAEN	TROARN	Bureau 1 - Mairie - bureau centralisateur	rue de Colombelles	0	0
215		Cuverville	CAEN	TROARN	Bureau 1 - Mairie - bureau centralisateur	rue de Démouville (du n°2 au n°8 et du n°1 au n °23)	0	0
215		Cuverville	CAEN	TROARN	Bureau 1 - Mairie - bureau centralisateur	rue de la Chasse	0	0
215		Cuverville	CAEN	TROARN	Bureau 1 - Mairie - bureau centralisateur	rue de la Grosse Tour	0	0
215		Cuverville	CAEN	TROARN	Bureau 1 - Mairie - bureau centralisateur	rue de Sannerville	0	0
215		Cuverville	CAEN	TROARN	Bureau 1 - Mairie - bureau centralisateur	rue des Cultivateurs	0	0
215		Cuverville	CAEN	TROARN	Bureau 1 - Mairie - bureau centralisateur	rue des Hauts Fourneaux	0	0
215		Cuverville	CAEN	TROARN	Bureau 1 - Mairie - bureau centralisateur	rue des Laboureurs	0	0
215		Cuverville	CAEN	TROARN	Bureau 1 - Mairie - bureau centralisateur	rue des Moissonneurs	0	0
215		Cuverville	CAEN	TROARN	Bureau 1 - Mairie - bureau centralisateur	rue des Semeurs	0	0
215		Cuverville	CAEN	TROARN	Bureau 1 - Mairie - bureau centralisateur	rue d'Escoville	0	0
215		Cuverville	CAEN	TROARN	Bureau 1 - Mairie - bureau centralisateur	rue du Gravelin	0	0
215		Cuverville	CAEN	TROARN	Bureau 1 - Mairie - bureau centralisateur	rue du Manoir (du n°2 au n°12 et du n°1 au n°13)	0	0
215		Cuverville	CAEN	TROARN	Bureau 1 - Mairie - bureau centralisateur	rue du Vignoble	0	0
215		Cuverville	CAEN	TROARN	Bureau 1 - Mairie - bureau centralisateur	rue Françoise Giroud	0	0
215		Cuverville	CAEN	TROARN	Bureau 1 - Mairie - bureau centralisateur	rue Georges Bizet	0	0
215		Cuverville	CAEN	TROARN	Bureau 1 - Mairie - bureau centralisateur	rue Henri Lanjuin	0	0
215		Cuverville	CAEN	TROARN	Bureau 1 - Mairie - bureau centralisateur	rue Louis Ballière (du 2 au 22 et du 1 au 15bis)	0	0
215		Cuverville	CAEN	TROARN	Bureau 1 - Mairie - bureau centralisateur	rue Lucie Aubrac	0	0
215		Cuverville	CAEN	TROARN	Bureau 1 - Mairie - bureau centralisateur	rue Nelson Mandela	0	0
215		Cuverville	CAEN	TROARN	Bureau 1 - Mairie - bureau centralisateur	rue Normandie 2016	0	0
215		Cuverville	CAEN	TROARN	Bureau 1 - Mairie - bureau centralisateur	rue Paka	0	0
215		Cuverville	CAEN	TROARN	Bureau 1 - Mairie - bureau centralisateur	rue Paul Thomasse	0	0
215		Cuverville	CAEN	TROARN	Bureau 1 - Mairie - bureau centralisateur	rue Simone Veil	0	0
215		Cuverville	CAEN	TROARN	Bureau 1 - Mairie - bureau centralisateur	rue Wesendorf	0	0
215		Cuverville	CAEN	TROARN	**Bureau 2 - Groupe scolaire primaire Pierre Mendes France**	impasse de la Belle Aire	**0**	**1**
215		Cuverville	CAEN	TROARN	Bureau 2 - Groupe scolaire primaire Pierre Mendes France	impasse de la Moisson	0	0
215		Cuverville	CAEN	TROARN	Bureau 2 - Groupe scolaire primaire Pierre Mendes France	impasse de la Vallée	0	0
215		Cuverville	CAEN	TROARN	Bureau 2 - Groupe scolaire primaire Pierre Mendes France	impasse des Blés	0	0
215		Cuverville	CAEN	TROARN	Bureau 2 - Groupe scolaire primaire Pierre Mendes France	impasse des Vendanges	0	0
215		Cuverville	CAEN	TROARN	Bureau 2 - Groupe scolaire primaire Pierre Mendes France	impasse du Chêne	0	0
215		Cuverville	CAEN	TROARN	Bureau 2 - Groupe scolaire primaire Pierre Mendes France	impasse du Square	0	0
215		Cuverville	CAEN	TROARN	Bureau 2 - Groupe scolaire primaire Pierre Mendes France	passage Jacques Feuillebois	0	0
215		Cuverville	CAEN	TROARN	Bureau 2 - Groupe scolaire primaire Pierre Mendes France	place des Obets	0	0
215		Cuverville	CAEN	TROARN	Bureau 2 - Groupe scolaire primaire Pierre Mendes France	place Fauveau	0	0
215		Cuverville	CAEN	TROARN	Bureau 2 - Groupe scolaire primaire Pierre Mendes France	rue de Démouville (du n°10 au n°24et du n°25 au n °43)	0	0
215		Cuverville	CAEN	TROARN	Bureau 2 - Groupe scolaire primaire Pierre Mendes France	rue des Callouins	0	0
215		Cuverville	CAEN	TROARN	Bureau 2 - Groupe scolaire primaire Pierre Mendes France	rue des Carrières	0	0
215		Cuverville	CAEN	TROARN	Bureau 2 - Groupe scolaire primaire Pierre Mendes France	rue des Pommiers	0	0
215		Cuverville	CAEN	TROARN	Bureau 2 - Groupe scolaire primaire Pierre Mendes France	rue du Clos des Prés	0	0
215		Cuverville	CAEN	TROARN	Bureau 2 - Groupe scolaire primaire Pierre Mendes France	rue du Long Acre	0	0
215		Cuverville	CAEN	TROARN	Bureau 2 - Groupe scolaire primaire Pierre Mendes France	rue du Manoir (du n°14 au n°36et du n°15 au n°81)	0	0
215		Cuverville	CAEN	TROARN	Bureau 2 - Groupe scolaire primaire Pierre Mendes France	rue du parc	0	0
215		Cuverville	CAEN	TROARN	Bureau 2 - Groupe scolaire primaire Pierre Mendes France	rue du Petit Bois	0	0

INSEE	INSEE (ancien)	COMMUNE	ARRT	CANTON	ADRESSE BV	ELECTEURS DOMICILIES	Nb BV commune	BV (vérif)
215		Cuverville	CAEN	TROARN	Bureau 2 - Groupe scolaire primaire Pierre Mendes France	rue Etienne Vervisch	0	0
215		Cuverville	CAEN	TROARN	Bureau 2 - Groupe scolaire primaire Pierre Mendes France	rue Fernand Léger	0	0
215		Cuverville	CAEN	TROARN	Bureau 2 - Groupe scolaire primaire Pierre Mendes France	rue Guillaume Fouace	0	0
215		Cuverville	CAEN	TROARN	Bureau 2 - Groupe scolaire primaire Pierre Mendes France	rue Jean-Baptise Blain de Fontenay	0	0
215		Cuverville	CAEN	TROARN	Bureau 2 - Groupe scolaire primaire Pierre Mendes France	rue Jean-François Millet	0	0
215		Cuverville	CAEN	TROARN	Bureau 2 - Groupe scolaire primaire Pierre Mendes France	rue Jules Louis Rame	0	0
215		Cuverville	CAEN	TROARN	Bureau 2 - Groupe scolaire primaire Pierre Mendes France	rue Louis Ballière (du 24 au 42 et du 15terau 23)	0	0
215		Cuverville	CAEN	TROARN	Bureau 2 - Groupe scolaire primaire Pierre Mendes France	rue Raoul Dufy	0	0
215		Cuverville	CAEN	TROARN	Bureau 2 - Groupe scolaire primaire Pierre Mendes France	rue Théodore Géricault	0	0
216		Damblainville	CAEN	FALAISE	Mairie		1	1
221		Démouville	CAEN	TROARN	**Bureau 1- Mairie – bureau centralisateur**	allée des Jardins	**3**	**1**
221		Démouville	CAEN	TROARN	Bureau 1- Mairie – bureau centralisateur	chemin de la Liberté	0	0
221		Démouville	CAEN	TROARN	Bureau 1- Mairie – bureau centralisateur	impasse de l'Egalité	0	0
221		Démouville	CAEN	TROARN	Bureau 1- Mairie – bureau centralisateur	impasse des Marronniers	0	0
221		Démouville	CAEN	TROARN	Bureau 1- Mairie – bureau centralisateur	impasse des Sorbiers	0	0
221		Démouville	CAEN	TROARN	Bureau 1- Mairie – bureau centralisateur	impasse Malicorne - place Malicorne	0	0
221		Démouville	CAEN	TROARN	Bureau 1- Mairie – bureau centralisateur	place de la Mairie	0	0
221		Démouville	CAEN	TROARN	Bureau 1- Mairie – bureau centralisateur	place des Ormes	0	0
221		Démouville	CAEN	TROARN	Bureau 1- Mairie – bureau centralisateur	résidence des Oliviers	0	0
221		Démouville	CAEN	TROARN	Bureau 1- Mairie – bureau centralisateur	résidence les Pommiers	0	0
221		Démouville	CAEN	TROARN	Bureau 1- Mairie – bureau centralisateur	rue Alfred Cassigneul	0	0
221		Démouville	CAEN	TROARN	Bureau 1- Mairie – bureau centralisateur	rue au Bert	0	0
221		Démouville	CAEN	TROARN	Bureau 1- Mairie – bureau centralisateur	rue aux Bouets	0	0
221		Démouville	CAEN	TROARN	Bureau 1- Mairie – bureau centralisateur	rue de la Fontaine	0	0
221		Démouville	CAEN	TROARN	Bureau 1- Mairie – bureau centralisateur	rue de la Fraternité	0	0
221		Démouville	CAEN	TROARN	Bureau 1- Mairie – bureau centralisateur	rue de la Liberté (n°impairs du n°1 au n°37 et n °pairs du n°2 au n°30)	0	0
221		Démouville	CAEN	TROARN	Bureau 1- Mairie – bureau centralisateur	rue de la Montagne	0	0
221		Démouville	CAEN	TROARN	Bureau 1- Mairie – bureau centralisateur	rue de la Plaine	0	0
221		Démouville	CAEN	TROARN	Bureau 1- Mairie – bureau centralisateur	rue de l'Eglise	0	0
221		Démouville	CAEN	TROARN	Bureau 1- Mairie – bureau centralisateur	rue Denis Papin	0	0
221		Démouville	CAEN	TROARN	Bureau 1- Mairie – bureau centralisateur	rue des Barentins	0	0
221		Démouville	CAEN	TROARN	Bureau 1- Mairie – bureau centralisateur	rue des Cerisiers	0	0
221		Démouville	CAEN	TROARN	Bureau 1- Mairie – bureau centralisateur	rue des Fresnes	0	0
221		Démouville	CAEN	TROARN	Bureau 1- Mairie – bureau centralisateur	rue du Centre	0	0
221		Démouville	CAEN	TROARN	Bureau 1- Mairie – bureau centralisateur	rue du Château	0	0
221		Démouville	CAEN	TROARN	Bureau 1- Mairie – bureau centralisateur	rue du Civisme	0	0
221		Démouville	CAEN	TROARN	Bureau 1- Mairie – bureau centralisateur	rue du Pré	0	0
221		Démouville	CAEN	TROARN	Bureau 1- Mairie – bureau centralisateur	rue Gutemberg	0	0
221		Démouville	CAEN	TROARN	Bureau 1- Mairie – bureau centralisateur	rue Malassis	0	0
221		Démouville	CAEN	TROARN	Bureau 1- Mairie – bureau centralisateur	rue Tranchant	0	0
221		Démouville	CAEN	TROARN	**Bureau 2 - Hall du groupe scolaire - rue du Bout de Là-Bas**	rue aux Pierrots	**0**	**1**
221		Démouville	CAEN	TROARN	Bureau 2 - Hall du groupe scolaire - rue du Bout de Là-Bas	rue des Carrelles	0	0
221		Démouville	CAEN	TROARN	Bureau 2 - Hall du groupe scolaire - rue du Bout de Là-Bas	Allée des enfants	0	0
221		Démouville	CAEN	TROARN	Bureau 2 - Hall du groupe scolaire - rue du Bout de Là-Bas	impasse des Bulletières	0	0
221		Démouville	CAEN	TROARN	Bureau 2 - Hall du groupe scolaire - rue du Bout de Là-Bas	place des Edelweiss	0	0
221		Démouville	CAEN	TROARN	Bureau 2 - Hall du groupe scolaire - rue du Bout de Là-Bas	place des Génépis	0	0
221		Démouville	CAEN	TROARN	Bureau 2 - Hall du groupe scolaire - rue du Bout de Là-Bas	place des Gentianes	0	0
221		Démouville	CAEN	TROARN	Bureau 2 - Hall du groupe scolaire - rue du Bout de Là-Bas	place des Jardins - rue des Jardins	0	0
221		Démouville	CAEN	TROARN	Bureau 2 - Hall du groupe scolaire - rue du Bout de Là-Bas	place El Ouafi	0	0
221		Démouville	CAEN	TROARN	Bureau 2 - Hall du groupe scolaire - rue du Bout de Là-Bas	place Michel Théato	0	0
221		Démouville	CAEN	TROARN	Bureau 2 - Hall du groupe scolaire - rue du Bout de Là-Bas	rue de Colombelles	0	0
221		Démouville	CAEN	TROARN	Bureau 2 - Hall du groupe scolaire - rue du Bout de Là-Bas	rue de la Vallée	0	0
221		Démouville	CAEN	TROARN	Bureau 2 - Hall du groupe scolaire - rue du Bout de Là-Bas	rue de l'Olympe	0	0
221		Démouville	CAEN	TROARN	Bureau 2 - Hall du groupe scolaire - rue du Bout de Là-Bas	rue de Sandford	0	0
221		Démouville	CAEN	TROARN	Bureau 2 - Hall du groupe scolaire - rue du Bout de Là-Bas	rue des Bulletières	0	0
221		Démouville	CAEN	TROARN	Bureau 2 - Hall du groupe scolaire - rue du Bout de Là-Bas	rue des Grandes Pâtures	0	0
221		Démouville	CAEN	TROARN	Bureau 2 - Hall du groupe scolaire - rue du Bout de Là-Bas	rue des Lilas	0	0
221		Démouville	CAEN	TROARN	Bureau 2 - Hall du groupe scolaire - rue du Bout de Là-Bas	rue des Marvilles	0	0
221		Démouville	CAEN	TROARN	Bureau 2 - Hall du groupe scolaire - rue du Bout de Là-Bas	rue d'Orient	0	0
221		Démouville	CAEN	TROARN	Bureau 2 - Hall du groupe scolaire - rue du Bout de Là-Bas	rue du Bout de là-bas	0	0
221		Démouville	CAEN	TROARN	Bureau 2 - Hall du groupe scolaire - rue du Bout de Là-Bas	rue du Clos Venet	0	0
221		Démouville	CAEN	TROARN	Bureau 2 - Hall du groupe scolaire - rue du Bout de Là-Bas	rue du Mont	0	0
221		Démouville	CAEN	TROARN	Bureau 2 - Hall du groupe scolaire - rue du Bout de Là-Bas	rue du Petit Vallon	0	0
221		Démouville	CAEN	TROARN	Bureau 2 - Hall du groupe scolaire - rue du Bout de Là-Bas	rue Paul Delalande	0	0
221		Démouville	CAEN	TROARN	Bureau 2 - Hall du groupe scolaire - rue du Bout de Là-Bas	rue Pierre de Coubertin	0	0
221		Démouville	CAEN	TROARN	**Bureau 3 -Ecole maternelle allée des Enfants**	avenue Georges Brassens	**0**	**1**
221		Démouville	CAEN	TROARN	Bureau 3 -Ecole maternelle allée des Enfants	impasse de la Marguerite	0	0
221		Démouville	CAEN	TROARN	Bureau 3 -Ecole maternelle allée des Enfants	impasse des Bleuets	0	0
221		Démouville	CAEN	TROARN	Bureau 3 -Ecole maternelle allée des Enfants	impasse des Carrières - rue des Carrières	0	0
221		Démouville	CAEN	TROARN	Bureau 3 -Ecole maternelle allée des Enfants	impasse des Pivoines	0	0

INSEE	INSEE (ancien)	COMMUNE	ARRT	CANTON	ADRESSE BV	ELECTEURS DOMICILIES	Nb BV commune	BV (vérif)
221		Démouville	CAEN	TROARN	Bureau 3 -Ecole maternelle allée des Enfants	place des Erables	0	0
221		Démouville	CAEN	TROARN	Bureau 3 -Ecole maternelle allée des Enfants	place des Tilleuls	0	0
221		Démouville	CAEN	TROARN	Bureau 3 -Ecole maternelle allée des Enfants	rue de la Liberté (n°impairs du n°39 au n°65 et n°pairs du n°32 au n°66)	0	0
221		Démouville	CAEN	TROARN	Bureau 3 -Ecole maternelle allée des Enfants	rue des Belles Vues	0	0
221		Démouville	CAEN	TROARN	Bureau 3 -Ecole maternelle allée des Enfants	rue des Charmilles	0	0
221		Démouville	CAEN	TROARN	Bureau 3 -Ecole maternelle allée des Enfants	rue des Cyprès	0	0
221		Démouville	CAEN	TROARN	Bureau 3 -Ecole maternelle allée des Enfants	rue des Grandes Murailles	0	0
221		Démouville	CAEN	TROARN	Bureau 3 -Ecole maternelle allée des Enfants	rue des Grandes Roches	0	0
221		Démouville	CAEN	TROARN	Bureau 3 -Ecole maternelle allée des Enfants	rue du Regret	0	0
221		Démouville	CAEN	TROARN	Bureau 3 -Ecole maternelle allée des Enfants	rue du Val	0	0
221		Démouville	CAEN	TROARN	Bureau 3 -Ecole maternelle allée des Enfants	rue Edith Piaf	0	0
221		Démouville	CAEN	TROARN	Bureau 3 -Ecole maternelle allée des Enfants	rue Jacques Brel	0	0
221		Démouville	CAEN	TROARN	Bureau 3 -Ecole maternelle allée des Enfants	rue Léo Ferré	0	0
221		Démouville	CAEN	TROARN	Bureau 3 -Ecole maternelle allée des Enfants	rue Pierre Desproges	0	0
221		Démouville	CAEN	TROARN	Bureau 3 -Ecole maternelle allée des Enfants	rue Serge Gainsbourg	0	0
221		Démouville	CAEN	TROARN	Bureau 3 -Ecole maternelle allée des Enfants	rue SG Wesendorf	0	0
223		Détroit (le)	CAEN	FALAISE	Mairie		1	1
226		Donnay	CAEN	THURY HARCOURT	Mairie		1	1
228		Douvres-la-Délivrande	CAEN	COURSEULLES/MER	**Bureau 1 - Salle polyvalente Voie des Alliés - bureau centralisateur**	allée Barbey d'Aurévilly	**5**	**1**
228		Douvres-la-Délivrande	CAEN	COURSEULLES/MER	Bureau 1 - Salle polyvalente Voie des Alliés - bureau centralisateur	allée des Mésanges	0	0
228		Douvres-la-Délivrande	CAEN	COURSEULLES/MER	Bureau 1 - Salle polyvalente Voie des Alliés - bureau centralisateur	allée des potiers	0	0
228		Douvres-la-Délivrande	CAEN	COURSEULLES/MER	Bureau 1 - Salle polyvalente Voie des Alliés - bureau centralisateur	allée Gustave Flaubert	0	0
228		Douvres-la-Délivrande	CAEN	COURSEULLES/MER	Bureau 1 - Salle polyvalente Voie des Alliés - bureau centralisateur	chemin du Val	0	0
228		Douvres-la-Délivrande	CAEN	COURSEULLES/MER	Bureau 1 - Salle polyvalente Voie des Alliés - bureau centralisateur	Froide rue	0	0
228		Douvres-la-Délivrande	CAEN	COURSEULLES/MER	Bureau 1 - Salle polyvalente Voie des Alliés - bureau centralisateur	le Val	0	0
228		Douvres-la-Délivrande	CAEN	COURSEULLES/MER	Bureau 1 - Salle polyvalente Voie des Alliés - bureau centralisateur	place de la Mare Faubert	0	0
228		Douvres-la-Délivrande	CAEN	COURSEULLES/MER	Bureau 1 - Salle polyvalente Voie des Alliés - bureau centralisateur	route d'Anguerny	0	0
228		Douvres-la-Délivrande	CAEN	COURSEULLES/MER	Bureau 1 - Salle polyvalente Voie des Alliés - bureau centralisateur	route de Bény	0	0
228		Douvres-la-Délivrande	CAEN	COURSEULLES/MER	Bureau 1 - Salle polyvalente Voie des Alliés - bureau centralisateur	route de Bretteville (côté impair)	0	0
228		Douvres-la-Délivrande	CAEN	COURSEULLES/MER	Bureau 1 - Salle polyvalente Voie des Alliés - bureau centralisateur	route de Caen (côté pair)	0	0
228		Douvres-la-Délivrande	CAEN	COURSEULLES/MER	Bureau 1 - Salle polyvalente Voie des Alliés - bureau centralisateur	rue Abbé Bellée	0	0
228		Douvres-la-Délivrande	CAEN	COURSEULLES/MER	Bureau 1 - Salle polyvalente Voie des Alliés - bureau centralisateur	rue d'Anguerny	0	0
228		Douvres-la-Délivrande	CAEN	COURSEULLES/MER	Bureau 1 - Salle polyvalente Voie des Alliés - bureau centralisateur	rue de la Baronnie	0	0
228		Douvres-la-Délivrande	CAEN	COURSEULLES/MER	Bureau 1 - Salle polyvalente Voie des Alliés - bureau centralisateur	rue de la Brise	0	0
228		Douvres-la-Délivrande	CAEN	COURSEULLES/MER	Bureau 1 - Salle polyvalente Voie des Alliés - bureau centralisateur	rue de la Dîme	0	0
228		Douvres-la-Délivrande	CAEN	COURSEULLES/MER	Bureau 1 - Salle polyvalente Voie des Alliés - bureau centralisateur	rue de la Douvette	0	0
228		Douvres-la-Délivrande	CAEN	COURSEULLES/MER	Bureau 1 - Salle polyvalente Voie des Alliés - bureau centralisateur	rue de la Fontaine	0	0
228		Douvres-la-Délivrande	CAEN	COURSEULLES/MER	Bureau 1 - Salle polyvalente Voie des Alliés - bureau centralisateur	rue de la Haule	0	0
228		Douvres-la-Délivrande	CAEN	COURSEULLES/MER	Bureau 1 - Salle polyvalente Voie des Alliés - bureau centralisateur	rue de la Poterie	0	0
228		Douvres-la-Délivrande	CAEN	COURSEULLES/MER	Bureau 1 - Salle polyvalente Voie des Alliés - bureau centralisateur	rue de la Source	0	0
228		Douvres-la-Délivrande	CAEN	COURSEULLES/MER	Bureau 1 - Salle polyvalente Voie des Alliés - bureau centralisateur	rue de l'Ecluse	0	0
228		Douvres-la-Délivrande	CAEN	COURSEULLES/MER	Bureau 1 - Salle polyvalente Voie des Alliés - bureau centralisateur	rue de l'Eglise (de la voie des Alliés à la rue de la Fontaine)	0	0
228		Douvres-la-Délivrande	CAEN	COURSEULLES/MER	Bureau 1 - Salle polyvalente Voie des Alliés - bureau centralisateur	rue de Maître Colleville	0	0
228		Douvres-la-Délivrande	CAEN	COURSEULLES/MER	Bureau 1 - Salle polyvalente Voie des Alliés - bureau centralisateur	rue des Noyers	0	0
228		Douvres-la-Délivrande	CAEN	COURSEULLES/MER	Bureau 1 - Salle polyvalente Voie des Alliés - bureau centralisateur	rue des pensées	0	0
228		Douvres-la-Délivrande	CAEN	COURSEULLES/MER	Bureau 1 - Salle polyvalente Voie des Alliés - bureau centralisateur	rue des Pervenches	0	0
228		Douvres-la-Délivrande	CAEN	COURSEULLES/MER	Bureau 1 - Salle polyvalente Voie des Alliés - bureau centralisateur	rue des Petites Mares	0	0
228		Douvres-la-Délivrande	CAEN	COURSEULLES/MER	Bureau 1 - Salle polyvalente Voie des Alliés - bureau centralisateur	rue des Pivoines	0	0
228		Douvres-la-Délivrande	CAEN	COURSEULLES/MER	Bureau 1 - Salle polyvalente Voie des Alliés - bureau centralisateur	rue des Rosiers	0	0
228		Douvres-la-Délivrande	CAEN	COURSEULLES/MER	Bureau 1 - Salle polyvalente Voie des Alliés - bureau centralisateur	rue des Violettes	0	0
228		Douvres-la-Délivrande	CAEN	COURSEULLES/MER	Bureau 1 - Salle polyvalente Voie des Alliés - bureau centralisateur	rue du Chemin aux Anes	0	0
228		Douvres-la-Délivrande	CAEN	COURSEULLES/MER	Bureau 1 - Salle polyvalente Voie des Alliés - bureau centralisateur	rue du Chemin du Bord (du n°41 au n°75)	0	0
228		Douvres-la-Délivrande	CAEN	COURSEULLES/MER	Bureau 1 - Salle polyvalente Voie des Alliés - bureau centralisateur	rue du Clos Normand	0	0
228		Douvres-la-Délivrande	CAEN	COURSEULLES/MER	Bureau 1 - Salle polyvalente Voie des Alliés - bureau centralisateur	rue du Lavoir	0	0
228		Douvres-la-Délivrande	CAEN	COURSEULLES/MER	Bureau 1 - Salle polyvalente Voie des Alliés - bureau centralisateur	rue du Presbytère	0	0
228		Douvres-la-Délivrande	CAEN	COURSEULLES/MER	Bureau 1 - Salle polyvalente Voie des Alliés - bureau centralisateur	rue du Val Collet	0	0
228		Douvres-la-Délivrande	CAEN	COURSEULLES/MER	Bureau 1 - Salle polyvalente Voie des Alliés - bureau centralisateur	voie des Alliés (entre le rond-point de l'Europe et la rue du Chemin du Bord)	0	0
228		Douvres-la-Délivrande	CAEN	COURSEULLES/MER	**Bureau 2 - Mairie**	allée d'Alsace	**0**	**1**
228		Douvres-la-Délivrande	CAEN	COURSEULLES/MER	Bureau 2 - Mairie	allée d'Aquitaine	0	0
228		Douvres-la-Délivrande	CAEN	COURSEULLES/MER	Bureau 2 - Mairie	allée de Lorraine	0	0
228		Douvres-la-Délivrande	CAEN	COURSEULLES/MER	Bureau 2 - Mairie	allée Saint Anne	0	0
228		Douvres-la-Délivrande	CAEN	COURSEULLES/MER	Bureau 2 - Mairie	Avenue des Hautes Devises	0	0
228		Douvres-la-Délivrande	CAEN	COURSEULLES/MER	Bureau 2 - Mairie	route de Caen (côté impair)	0	0
228		Douvres-la-Délivrande	CAEN	COURSEULLES/MER	Bureau 2 - Mairie	rue Alfred Kastler	0	0
228		Douvres-la-Délivrande	CAEN	COURSEULLES/MER	Bureau 2 - Mairie	rue André Marie Ampère	0	0
228		Douvres-la-Délivrande	CAEN	COURSEULLES/MER	Bureau 2 - Mairie	rue d'Anjou	0	0
228		Douvres-la-Délivrande	CAEN	COURSEULLES/MER	Bureau 2 - Mairie	rue de Berry	0	0
228		Douvres-la-Délivrande	CAEN	COURSEULLES/MER	Bureau 2 - Mairie	rue de Bretagne	0	0
228		Douvres-la-Délivrande	CAEN	COURSEULLES/MER	Bureau 2 - Mairie	rue de Champagne	0	0
228		Douvres-la-Délivrande	CAEN	COURSEULLES/MER	Bureau 2 - Mairie	rue de Flandres	0	0

INSEE	INSEE (ancien)	COMMUNE	ARRT	CANTON	ADRESSE BV	ELECTEURS DOMICILIES	Nb BV commune	BV (vérif)
228		Douvres-la-Délivrande	CAEN	COURSEULLES/MER	Bureau 2 - Mairie	rue de la Fossette	0	0
228		Douvres-la-Délivrande	CAEN	COURSEULLES/MER	Bureau 2 - Mairie	rue de la Paix	0	0
228		Douvres-la-Délivrande	CAEN	COURSEULLES/MER	Bureau 2 - Mairie	rue de l'Arbalète (du n°1 au n°19)	0	0
228		Douvres-la-Délivrande	CAEN	COURSEULLES/MER	Bureau 2 - Mairie	rue de Normandie	0	0
228		Douvres-la-Délivrande	CAEN	COURSEULLES/MER	Bureau 2 - Mairie	rue de Picardie	0	0
228		Douvres-la-Délivrande	CAEN	COURSEULLES/MER	Bureau 2 - Mairie	rue de Provence	0	0
228		Douvres-la-Délivrande	CAEN	COURSEULLES/MER	Bureau 2 - Mairie	rue de Savoie	0	0
228		Douvres-la-Délivrande	CAEN	COURSEULLES/MER	Bureau 2 - Mairie	rue des Ardennes	0	0
228		Douvres-la-Délivrande	CAEN	COURSEULLES/MER	Bureau 2 - Mairie	rue du Languedoc	0	0
228		Douvres-la-Délivrande	CAEN	COURSEULLES/MER	Bureau 2 - Mairie	rue du Limousin	0	0
228		Douvres-la-Délivrande	CAEN	COURSEULLES/MER	Bureau 2 - Mairie	rue du Maine	0	0
228		Douvres-la-Délivrande	CAEN	COURSEULLES/MER	Bureau 2 - Mairie	rue François Arago	0	0
228		Douvres-la-Délivrande	CAEN	COURSEULLES/MER	Bureau 2 - Mairie	rue Henri Becquerel	0	0
228		Douvres-la-Délivrande	CAEN	COURSEULLES/MER	Bureau 2 - Mairie	rue Henri Moissan	0	0
228		Douvres-la-Délivrande	CAEN	COURSEULLES/MER	Bureau 2 - Mairie	rue Jean Perrin	0	0
228		Douvres-la-Délivrande	CAEN	COURSEULLES/MER	Bureau 2 - Mairie	rue Philippe Lebon	0	0
228		Douvres-la-Délivrande	CAEN	COURSEULLES/MER	Bureau 2 - Mairie	rue Pierre Auger	0	0
228		Douvres-la-Délivrande	CAEN	COURSEULLES/MER	Bureau 2 - Mairie	rue Victor Grignard	0	0
228		Douvres-la-Délivrande	CAEN	COURSEULLES/MER	**Bureau 3 -Ecole Jacques Prévert Salle polyvalente N°1**	allée de la Varende	**0**	**1**
228		Douvres-la-Délivrande	CAEN	COURSEULLES/MER	Bureau 3 -Ecole Jacques Prévert Salle polyvalente N°1	allée des Pommiers	0	0
228		Douvres-la-Délivrande	CAEN	COURSEULLES/MER	Bureau 3 -Ecole Jacques Prévert Salle polyvalente N°1	allée François Couperin	0	0
228		Douvres-la-Délivrande	CAEN	COURSEULLES/MER	Bureau 3 -Ecole Jacques Prévert Salle polyvalente N°1	allée Jean-Philippe Rameau	0	0
228		Douvres-la-Délivrande	CAEN	COURSEULLES/MER	Bureau 3 -Ecole Jacques Prévert Salle polyvalente N°1	chemin du Bois Bachin	0	0
228		Douvres-la-Délivrande	CAEN	COURSEULLES/MER	Bureau 3 -Ecole Jacques Prévert Salle polyvalente N°1	chemin du Hutrel	0	0
228		Douvres-la-Délivrande	CAEN	COURSEULLES/MER	Bureau 3 -Ecole Jacques Prévert Salle polyvalente N°1	place Clément Marot	0	0
228		Douvres-la-Délivrande	CAEN	COURSEULLES/MER	Bureau 3 -Ecole Jacques Prévert Salle polyvalente N°1	place de l'Oratorio	0	0
228		Douvres-la-Délivrande	CAEN	COURSEULLES/MER	Bureau 3 -Ecole Jacques Prévert Salle polyvalente N°1	place Royal North Shore	0	0
228		Douvres-la-Délivrande	CAEN	COURSEULLES/MER	Bureau 3 -Ecole Jacques Prévert Salle polyvalente N°1	route de Basly	0	0
228		Douvres-la-Délivrande	CAEN	COURSEULLES/MER	Bureau 3 -Ecole Jacques Prévert Salle polyvalente N°1	route de Saint Aubin	0	0
228		Douvres-la-Délivrande	CAEN	COURSEULLES/MER	Bureau 3 -Ecole Jacques Prévert Salle polyvalente N°1	rue Claude Debussy	0	0
228		Douvres-la-Délivrande	CAEN	COURSEULLES/MER	Bureau 3 -Ecole Jacques Prévert Salle polyvalente N°1	rue de l'Accueil	0	0
228		Douvres-la-Délivrande	CAEN	COURSEULLES/MER	Bureau 3 -Ecole Jacques Prévert Salle polyvalente N°1	rue de l'Espérance	0	0
228		Douvres-la-Délivrande	CAEN	COURSEULLES/MER	Bureau 3 -Ecole Jacques Prévert Salle polyvalente N°1	rue des Bérets Verts	0	0
228		Douvres-la-Délivrande	CAEN	COURSEULLES/MER	Bureau 3 -Ecole Jacques Prévert Salle polyvalente N°1	rue du Figuier	0	0
228		Douvres-la-Délivrande	CAEN	COURSEULLES/MER	Bureau 3 -Ecole Jacques Prévert Salle polyvalente N°1	rue Gabriel Faure	0	0
228		Douvres-la-Délivrande	CAEN	COURSEULLES/MER	Bureau 3 -Ecole Jacques Prévert Salle polyvalente N°1	rue Georges Brassens	0	0
228		Douvres-la-Délivrande	CAEN	COURSEULLES/MER	Bureau 3 -Ecole Jacques Prévert Salle polyvalente N°1	rue Jacques Brel	0	0
228		Douvres-la-Délivrande	CAEN	COURSEULLES/MER	Bureau 3 -Ecole Jacques Prévert Salle polyvalente N°1	rue Jean-Sébastien Bach	0	0
228		Douvres-la-Délivrande	CAEN	COURSEULLES/MER	Bureau 3 -Ecole Jacques Prévert Salle polyvalente N°1	rue Malherbe	0	0
228		Douvres-la-Délivrande	CAEN	COURSEULLES/MER	Bureau 3 -Ecole Jacques Prévert Salle polyvalente N°1	rue Maurice Ravel	0	0
228		Douvres-la-Délivrande	CAEN	COURSEULLES/MER	Bureau 3 -Ecole Jacques Prévert Salle polyvalente N°1	rue Pierre Corneille	0	0
228		Douvres-la-Délivrande	CAEN	COURSEULLES/MER	Bureau 3 -Ecole Jacques Prévert Salle polyvalente N°1	rue Régiment de la Chaudière	0	0
228		Douvres-la-Délivrande	CAEN	COURSEULLES/MER	Bureau 3 -Ecole Jacques Prévert Salle polyvalente N°1	rue Victor Hugo	0	0
228		Douvres-la-Délivrande	CAEN	COURSEULLES/MER	Bureau 3 -Ecole Jacques Prévert Salle polyvalente N°1	voie des Alliés (du n°11 au n°32)	0	0
228		Douvres-la-Délivrande	CAEN	COURSEULLES/MER	**Bureau 4 -Ecole Jacques Prévert Salle polyvalente N°2**	allée de l'Aubépine	**0**	**1**
228		Douvres-la-Délivrande	CAEN	COURSEULLES/MER	Bureau 4 -Ecole Jacques Prévert Salle polyvalente N°2	allée des Blés	0	0
228		Douvres-la-Délivrande	CAEN	COURSEULLES/MER	Bureau 4 -Ecole Jacques Prévert Salle polyvalente N°2	allée des Bruyères	0	0
228		Douvres-la-Délivrande	CAEN	COURSEULLES/MER	Bureau 4 -Ecole Jacques Prévert Salle polyvalente N°2	allée des Genêts	0	0
228		Douvres-la-Délivrande	CAEN	COURSEULLES/MER	Bureau 4 -Ecole Jacques Prévert Salle polyvalente N°2	allée des Moissons	0	0
228		Douvres-la-Délivrande	CAEN	COURSEULLES/MER	Bureau 4 -Ecole Jacques Prévert Salle polyvalente N°2	allée des Œillets	0	0
228		Douvres-la-Délivrande	CAEN	COURSEULLES/MER	Bureau 4 -Ecole Jacques Prévert Salle polyvalente N°2	avenue Pierre Roux	0	0
228		Douvres-la-Délivrande	CAEN	COURSEULLES/MER	Bureau 4 -Ecole Jacques Prévert Salle polyvalente N°2	chemin vicinal n°1	0	0
228		Douvres-la-Délivrande	CAEN	COURSEULLES/MER	Bureau 4 -Ecole Jacques Prévert Salle polyvalente N°2	route de Bretteville (du n°4 au n°56)	0	0
228		Douvres-la-Délivrande	CAEN	COURSEULLES/MER	Bureau 4 -Ecole Jacques Prévert Salle polyvalente N°2	rue Auguste Renoir	0	0
228		Douvres-la-Délivrande	CAEN	COURSEULLES/MER	Bureau 4 -Ecole Jacques Prévert Salle polyvalente N°2	rue Clément Marot	0	0
228		Douvres-la-Délivrande	CAEN	COURSEULLES/MER	Bureau 4 -Ecole Jacques Prévert Salle polyvalente N°2	rue des Hauts Vents	0	0
228		Douvres-la-Délivrande	CAEN	COURSEULLES/MER	Bureau 4 -Ecole Jacques Prévert Salle polyvalente N°2	rue des Oiseaux	0	0
228		Douvres-la-Délivrande	CAEN	COURSEULLES/MER	Bureau 4 -Ecole Jacques Prévert Salle polyvalente N°2	rue des Petites Haies	0	0
228		Douvres-la-Délivrande	CAEN	COURSEULLES/MER	Bureau 4 -Ecole Jacques Prévert Salle polyvalente N°2	rue des Petits Clos	0	0
228		Douvres-la-Délivrande	CAEN	COURSEULLES/MER	Bureau 4 -Ecole Jacques Prévert Salle polyvalente N°2	rue des Semailles	0	0
228		Douvres-la-Délivrande	CAEN	COURSEULLES/MER	Bureau 4 -Ecole Jacques Prévert Salle polyvalente N°2	rue Eugène Boudin	0	0
228		Douvres-la-Délivrande	CAEN	COURSEULLES/MER	Bureau 4 -Ecole Jacques Prévert Salle polyvalente N°2	rue Jacques Prévert	0	0
228		Douvres-la-Délivrande	CAEN	COURSEULLES/MER	Bureau 4 -Ecole Jacques Prévert Salle polyvalente N°2	rue Jean-François Millet	0	0
228		Douvres-la-Délivrande	CAEN	COURSEULLES/MER	Bureau 4 -Ecole Jacques Prévert Salle polyvalente N°2	rue Pablo Picasso	0	0
228		Douvres-la-Délivrande	CAEN	COURSEULLES/MER	Bureau 4 -Ecole Jacques Prévert Salle polyvalente N°2	rue Rabelais	0	0
228		Douvres-la-Délivrande	CAEN	COURSEULLES/MER	Bureau 4 -Ecole Jacques Prévert Salle polyvalente N°2	rue Salvador Dali	0	0
228		Douvres-la-Délivrande	CAEN	COURSEULLES/MER	Bureau 4 -Ecole Jacques Prévert Salle polyvalente N°2	voie Romaine	0	0
228		Douvres-la-Délivrande	CAEN	COURSEULLES/MER	**Bureau 5 - Salle "Les Baladins" - Place des Marronniers**	allée du Clos d'Osseville	**0**	**1**
228		Douvres-la-Délivrande	CAEN	COURSEULLES/MER	Bureau 5 - Salle "Les Baladins" - Place des Marronniers	avenue de la Basilique	0	0
228		Douvres-la-Délivrande	CAEN	COURSEULLES/MER	Bureau 5 - Salle "Les Baladins" - Place des Marronniers	place de la Basilique	0	0
228		Douvres-la-Délivrande	CAEN	COURSEULLES/MER	Bureau 5 - Salle "Les Baladins" - Place des Marronniers	place de l'Ancienne Mairie	0	0

INSEE	INSEE (ancien)	COMMUNE	ARRT	CANTON	ADRESSE BV	ELECTEURS DOMICILIES	Nb BV commune	BV (vérif)
228		Douvres-la-Délivrande	CAEN	COURSEULLES/MER	Bureau 5 - Salle "Les Baladins" - Place des Marronniers	place des Marronniers	0	0
228		Douvres-la-Délivrande	CAEN	COURSEULLES/MER	Bureau 5 - Salle "Les Baladins" - Place des Marronniers	place Georges Lesage	0	0
228		Douvres-la-Délivrande	CAEN	COURSEULLES/MER	Bureau 5 - Salle "Les Baladins" - Place des Marronniers	place Louis Lelièvre	0	0
228		Douvres-la-Délivrande	CAEN	COURSEULLES/MER	Bureau 5 - Salle "Les Baladins" - Place des Marronniers	résidence Les Portes de Douvres	0	0
228		Douvres-la-Délivrande	CAEN	COURSEULLES/MER	Bureau 5 - Salle "Les Baladins" - Place des Marronniers	route de langrune	0	0
228		Douvres-la-Délivrande	CAEN	COURSEULLES/MER	Bureau 5 - Salle "Les Baladins" - Place des Marronniers	rue au Noble	0	0
228		Douvres-la-Délivrande	CAEN	COURSEULLES/MER	Bureau 5 - Salle "Les Baladins" - Place des Marronniers	rue de Bayeux (du n°1 au n°39)	0	0
228		Douvres-la-Délivrande	CAEN	COURSEULLES/MER	Bureau 5 - Salle "Les Baladins" - Place des Marronniers	rue de Bourgogne	0	0
228		Douvres-la-Délivrande	CAEN	COURSEULLES/MER	Bureau 5 - Salle "Les Baladins" - Place des Marronniers	rue de la Corderie	0	0
228		Douvres-la-Délivrande	CAEN	COURSEULLES/MER	Bureau 5 - Salle "Les Baladins" - Place des Marronniers	rue de l'Arbalète (du n°20 au n°49)	0	0
228		Douvres-la-Délivrande	CAEN	COURSEULLES/MER	Bureau 5 - Salle "Les Baladins" - Place des Marronniers	rue de l'Eglise (de la voie des Alliés à la place de l'Ancienne Mairie = n°1 à 9)	0	0
228		Douvres-la-Délivrande	CAEN	COURSEULLES/MER	Bureau 5 - Salle "Les Baladins" - Place des Marronniers	rue des Rougeas	0	0
228		Douvres-la-Délivrande	CAEN	COURSEULLES/MER	Bureau 5 - Salle "Les Baladins" - Place des Marronniers	rue du Bout Varin	0	0
228		Douvres-la-Délivrande	CAEN	COURSEULLES/MER	Bureau 5 - Salle "Les Baladins" - Place des Marronniers	rue du Chemin du Bord (du n°2 au n°39)	0	0
228		Douvres-la-Délivrande	CAEN	COURSEULLES/MER	Bureau 5 - Salle "Les Baladins" - Place des Marronniers	rue du Clos Masurier	0	0
228		Douvres-la-Délivrande	CAEN	COURSEULLES/MER	Bureau 5 - Salle "Les Baladins" - Place des Marronniers	rue du Général de Gaulle	0	0
228		Douvres-la-Délivrande	CAEN	COURSEULLES/MER	Bureau 5 - Salle "Les Baladins" - Place des Marronniers	rue du Général Leclerc	0	0
228		Douvres-la-Délivrande	CAEN	COURSEULLES/MER	Bureau 5 - Salle "Les Baladins" - Place des Marronniers	rue du Petit Bonheur	0	0
228		Douvres-la-Délivrande	CAEN	COURSEULLES/MER	Bureau 5 - Salle "Les Baladins" - Place des Marronniers	rue du Tour de Ville	0	0
228		Douvres-la-Délivrande	CAEN	COURSEULLES/MER	Bureau 5 - Salle "Les Baladins" - Place des Marronniers	rue Félicien Marie	0	0
228		Douvres-la-Délivrande	CAEN	COURSEULLES/MER	Bureau 5 - Salle "Les Baladins" - Place des Marronniers	voie des Alliés (entre rue du chemin du bord et la rue du Clos Masurier)	0	0
237		Emiéville	CAEN	TROARN	Mairie		1	1
240		Epaney	CAEN	FALAISE	Mairie		1	1
242		Epron	CAEN	CAEN III	Salle des fêtes - rue de l'Eglise		1	1
244		Eraines	CAEN	FALAISE	Mairie		1	1
245		Ernes	CAEN	FALAISE	Mairie		1	1
248		Espins	CAEN	THURY HARCOURT	Salle de classe désaffectée		1	1
249		Esquay-Notre-Dame	CAEN	EVRECY	Mairie		1	1
251		Esson	CAEN	THURY HARCOURT	Mairie		1	1
252		Estrées-la-Campagne	CAEN	THURY HARCOURT	Mairie		1	1
254		Eterville	CAEN	CAEN V	Salle polyvalente		1	1
257		Evrecy	CAEN	EVRECY	**Bureau 1 – Mairie – bureau centralisateur - bureau centralisateur du canton**	allée du Moulin Halot	**2**	**1**
257		Evrecy	CAEN	EVRECY	Bureau 1 – Mairie – bureau centralisateur - bureau centralisateur du canton	allée du Pont Ménard	0	0
257		Evrecy	CAEN	EVRECY	Bureau 1 – Mairie – bureau centralisateur - bureau centralisateur du canton	chemin du Croquet	0	0
257		Evrecy	CAEN	EVRECY	Bureau 1 – Mairie – bureau centralisateur - bureau centralisateur du canton	Lieu-dit Albray	0	0
257		Evrecy	CAEN	EVRECY	Bureau 1 – Mairie – bureau centralisateur - bureau centralisateur du canton	Lieu-dit Champ Goubert	0	0
257		Evrecy	CAEN	EVRECY	Bureau 1 – Mairie – bureau centralisateur - bureau centralisateur du canton	Lieu-dit La Prébende	0	0
257		Evrecy	CAEN	EVRECY	Bureau 1 – Mairie – bureau centralisateur - bureau centralisateur du canton	Lieu-dit Le Hardouin	0	0
257		Evrecy	CAEN	EVRECY	Bureau 1 – Mairie – bureau centralisateur - bureau centralisateur du canton	Lieu-dit Le Hom (Impasse du Lavoir - Rue de Bellefontaine - Rue du Hom - Chemin de Ruault)	0	0
257		Evrecy	CAEN	EVRECY	Bureau 1 – Mairie – bureau centralisateur - bureau centralisateur du canton	Lieu-dit Le Verdun	0	0
257		Evrecy	CAEN	EVRECY	Bureau 1 – Mairie – bureau centralisateur - bureau centralisateur du canton	place de la Vaguelle	0	0
257		Evrecy	CAEN	EVRECY	Bureau 1 – Mairie – bureau centralisateur - bureau centralisateur du canton	place du Général de Gaulle (n°pairs)	0	0
257		Evrecy	CAEN	EVRECY	Bureau 1 – Mairie – bureau centralisateur - bureau centralisateur du canton	route d'Aunay	0	0
257		Evrecy	CAEN	EVRECY	Bureau 1 – Mairie – bureau centralisateur - bureau centralisateur du canton	route de Bougy	0	0
257		Evrecy	CAEN	EVRECY	Bureau 1 – Mairie – bureau centralisateur - bureau centralisateur du canton	rue d'Albray	0	0
257		Evrecy	CAEN	EVRECY	Bureau 1 – Mairie – bureau centralisateur - bureau centralisateur du canton	rue d'Arry	0	0
257		Evrecy	CAEN	EVRECY	Bureau 1 – Mairie – bureau centralisateur - bureau centralisateur du canton	rue de la Cabottière (n°impairs)	0	0
257		Evrecy	CAEN	EVRECY	Bureau 1 – Mairie – bureau centralisateur - bureau centralisateur du canton	rue de la Prébende	0	0
257		Evrecy	CAEN	EVRECY	Bureau 1 – Mairie – bureau centralisateur - bureau centralisateur du canton	rue de la Vaguelle	0	0
257		Evrecy	CAEN	EVRECY	Bureau 1 – Mairie – bureau centralisateur - bureau centralisateur du canton	rue des Randonnées	0	0
257		Evrecy	CAEN	EVRECY	Bureau 1 – Mairie – bureau centralisateur - bureau centralisateur du canton	rue du Champ Rouget	0	0
257		Evrecy	CAEN	EVRECY	Bureau 1 – Mairie – bureau centralisateur - bureau centralisateur du canton	rue du Manoir (n°pairs du 26 au 42 - n°impairs du 11 au 15)	0	0
257		Evrecy	CAEN	EVRECY	Bureau 1 – Mairie – bureau centralisateur - bureau centralisateur du canton	rue du Stade	0	0
257		Evrecy	CAEN	EVRECY	Bureau 1 – Mairie – bureau centralisateur - bureau centralisateur du canton	rue Henri Chéron	0	0
257		Evrecy	CAEN	EVRECY	Bureau 1 – Mairie – bureau centralisateur - bureau centralisateur du canton	rue Jacques Brel (n°pairs du 16 au 42 - n°impairs du 11 au 29)	0	0
257		Evrecy	CAEN	EVRECY	**Bureau 2 - Maison Créative**	allée de la Plaine	**0**	**1**
257		Evrecy	CAEN	EVRECY	Bureau 2 - Maison Créative	allée des chardonnets	0	0
257		Evrecy	CAEN	EVRECY	Bureau 2 - Maison Créative	allée du Coteau	0	0
257		Evrecy	CAEN	EVRECY	Bureau 2 - Maison Créative	chemin de la Martinière	0	0
257		Evrecy	CAEN	EVRECY	Bureau 2 - Maison Créative	Lieu-dit Ferme de Mondeville	0	0
257		Evrecy	CAEN	EVRECY	Bureau 2 - Maison Créative	Lieu-dit Flavigny	0	0
257		Evrecy	CAEN	EVRECY	Bureau 2 - Maison Créative	Lieu-dit La Fossette	0	0
257		Evrecy	CAEN	EVRECY	Bureau 2 - Maison Créative	Lieu-dit La Maison Br$ulée	0	0
257		Evrecy	CAEN	EVRECY	Bureau 2 - Maison Créative	Lieu-dit La Verderie	0	0
257		Evrecy	CAEN	EVRECY	Bureau 2 - Maison Créative	place du Général de Gaulle (n°impairs)	0	0
257		Evrecy	CAEN	EVRECY	Bureau 2 - Maison Créative	résidence de l'Octroi	0	0
257		Evrecy	CAEN	EVRECY	Bureau 2 - Maison Créative	rue Basse Franconie	0	0
257		Evrecy	CAEN	EVRECY	Bureau 2 - Maison Créative	rue Camille Blaisot	0	0
257		Evrecy	CAEN	EVRECY	Bureau 2 - Maison Créative	Rue Colonel BELTRAME	0	0

INSEE	INSEE (ancien)	COMMUNE	ARRT	CANTON	ADRESSE BV	ELECTEURS DOMICILIES	Nb BV commune	BV (vérif)
257		Evrecy	CAEN	EVRECY	Bureau 2 - Maison Créative	rue de la Cabottière (n°pairs)	0	0
257		Evrecy	CAEN	EVRECY	Bureau 2 - Maison Créative	rue de la Coutume	0	0
257		Evrecy	CAEN	EVRECY	Bureau 2 - Maison Créative	rue de la Dîme	0	0
257		Evrecy	CAEN	EVRECY	Bureau 2 - Maison Créative	rue de la Pillardière	0	0
257		Evrecy	CAEN	EVRECY	Bureau 2 - Maison Créative	rue de la Verderie	0	0
257		Evrecy	CAEN	EVRECY	Bureau 2 - Maison Créative	rue de l'Octroi	0	0
257		Evrecy	CAEN	EVRECY	Bureau 2 - Maison Créative	rue de l'Orée des Champs	0	0
257		Evrecy	CAEN	EVRECY	Bureau 2 - Maison Créative	rue de Suède - rue des blés d'or	0	0
257		Evrecy	CAEN	EVRECY	Bureau 2 - Maison Créative	rue des Cerisiers - rue des épis	0	0
257		Evrecy	CAEN	EVRECY	Bureau 2 - Maison Créative	rue des Fossés - Rue des moissons	0	0
257		Evrecy	CAEN	EVRECY	Bureau 2 - Maison Créative	rue des Gallois	0	0
257		Evrecy	CAEN	EVRECY	Bureau 2 - Maison Créative	rue du 15 juin 1944 - rue du moulin à voide	0	0
257		Evrecy	CAEN	EVRECY	Bureau 2 - Maison Créative	rue du Château	0	0
257		Evrecy	CAEN	EVRECY	Bureau 2 - Maison Créative	rue du Manoir (n°pairs du 4 au 24 - n°impairs du 1 au 9)	0	0
257		Evrecy	CAEN	EVRECY	Bureau 2 - Maison Créative	rue du Puit de Jacob	0	0
257		Evrecy	CAEN	EVRECY	Bureau 2 - Maison Créative	rue du Puits d'Auguste	0	0
257		Evrecy	CAEN	EVRECY	Bureau 2 - Maison Créative	rue d'Yssingeaux	0	0
257		Evrecy	CAEN	EVRECY	Bureau 2 - Maison Créative	rue d'Yverdon	0	0
257		Evrecy	CAEN	EVRECY	Bureau 2 - Maison Créative	rue Jacques Brel (n°pairs du 2 au 14 - n°impairs du 1 au 9)	0	0
257		Evrecy	CAEN	EVRECY	Bureau 2 - Maison Créative	rue Saint Aubin des Champs	0	0
258		Falaise	CAEN	FALAISE	**Bureau 1 - FORUM - bd de la libération - bureau centralisateur - bureau centralisateur du canton**	boulevard de la Libération (n°pairs du 2 au 10 - n°impairs du 11 au 9999)	**6**	**1**
258		Falaise	CAEN	FALAISE	Bureau 1 - FORUM - bd de la libération - bureau centralisateur - bureau centralisateur du canton	boulevard Pasteur (n°pairs du 2 au 12 - n°i mpairs du 1 au 7)	0	0
258		Falaise	CAEN	FALAISE	Bureau 1 - FORUM - bd de la libération - bureau centralisateur - bureau centralisateur du canton	chemin de la Roche	0	0
258		Falaise	CAEN	FALAISE	Bureau 1 - FORUM - bd de la libération - bureau centralisateur - bureau centralisateur du canton	la Bruyère	0	0
258		Falaise	CAEN	FALAISE	Bureau 1 - FORUM - bd de la libération - bureau centralisateur - bureau centralisateur du canton	la Cavée	0	0
258		Falaise	CAEN	FALAISE	Bureau 1 - FORUM - bd de la libération - bureau centralisateur - bureau centralisateur du canton	la Cour Bonnet	0	0
258		Falaise	CAEN	FALAISE	Bureau 1 - FORUM - bd de la libération - bureau centralisateur - bureau centralisateur du canton	la Liberté	0	0
258		Falaise	CAEN	FALAISE	Bureau 1 - FORUM - bd de la libération - bureau centralisateur - bureau centralisateur du canton	le Mesnil Besnard	0	0
258		Falaise	CAEN	FALAISE	Bureau 1 - FORUM - bd de la libération - bureau centralisateur - bureau centralisateur du canton	le Mont Myrrha	0	0
258		Falaise	CAEN	FALAISE	Bureau 1 - FORUM - bd de la libération - bureau centralisateur - bureau centralisateur du canton	le Pied Mouillé	0	0
258		Falaise	CAEN	FALAISE	Bureau 1 - FORUM - bd de la libération - bureau centralisateur - bureau centralisateur du canton	les Palis	0	0
258		Falaise	CAEN	FALAISE	Bureau 1 - FORUM - bd de la libération - bureau centralisateur - bureau centralisateur du canton	Les Rochers	0	0
258		Falaise	CAEN	FALAISE	Bureau 1 - FORUM - bd de la libération - bureau centralisateur - bureau centralisateur du canton	place de la Mutualité	0	0
258		Falaise	CAEN	FALAISE	Bureau 1 - FORUM - bd de la libération - bureau centralisateur - bureau centralisateur du canton	place du Dr Cailloue	0	0
258		Falaise	CAEN	FALAISE	Bureau 1 - FORUM - bd de la libération - bureau centralisateur - bureau centralisateur du canton	place Guillaume le Conquérant	0	0
258		Falaise	CAEN	FALAISE	Bureau 1 - FORUM - bd de la libération - bureau centralisateur - bureau centralisateur du canton	route de Bretagne	0	0
258		Falaise	CAEN	FALAISE	Bureau 1 - FORUM - bd de la libération - bureau centralisateur - bureau centralisateur du canton	route des Charmes	0	0
258		Falaise	CAEN	FALAISE	Bureau 1 - FORUM - bd de la libération - bureau centralisateur - bureau centralisateur du canton	rue Alexandre Choron	0	0
258		Falaise	CAEN	FALAISE	Bureau 1 - FORUM - bd de la libération - bureau centralisateur - bureau centralisateur du canton	rue Blacher	0	0
258		Falaise	CAEN	FALAISE	Bureau 1 - FORUM - bd de la libération - bureau centralisateur - bureau centralisateur du canton	rue Brette	0	0
258		Falaise	CAEN	FALAISE	Bureau 1 - FORUM - bd de la libération - bureau centralisateur - bureau centralisateur du canton	rue Charlemagne Paget	0	0
258		Falaise	CAEN	FALAISE	Bureau 1 - FORUM - bd de la libération - bureau centralisateur - bureau centralisateur du canton	rue de Caen (côté pair)	0	0
258		Falaise	CAEN	FALAISE	Bureau 1 - FORUM - bd de la libération - bureau centralisateur - bureau centralisateur du canton	rue de la Roche	0	0
258		Falaise	CAEN	FALAISE	Bureau 1 - FORUM - bd de la libération - bureau centralisateur - bureau centralisateur du canton	rue de l'Hôpital (n°impairs du 0 au 7)	0	0
258		Falaise	CAEN	FALAISE	Bureau 1 - FORUM - bd de la libération - bureau centralisateur - bureau centralisateur du canton	rue de l'Ormeau (n°pairs du 2 au 4 bis)	0	0
258		Falaise	CAEN	FALAISE	Bureau 1 - FORUM - bd de la libération - bureau centralisateur - bureau centralisateur du canton	rue des Anciennes Tanneries	0	0
258		Falaise	CAEN	FALAISE	Bureau 1 - FORUM - bd de la libération - bureau centralisateur - bureau centralisateur du canton	rue des Bouleaux	0	0
258		Falaise	CAEN	FALAISE	Bureau 1 - FORUM - bd de la libération - bureau centralisateur - bureau centralisateur du canton	rue des Bouleaux	0	0
258		Falaise	CAEN	FALAISE	Bureau 1 - FORUM - bd de la libération - bureau centralisateur - bureau centralisateur du canton	rue des Chênes	0	0
258		Falaise	CAEN	FALAISE	Bureau 1 - FORUM - bd de la libération - bureau centralisateur - bureau centralisateur du canton	rue des Cordeliers	0	0
258		Falaise	CAEN	FALAISE	Bureau 1 - FORUM - bd de la libération - bureau centralisateur - bureau centralisateur du canton	rue des Fouasses	0	0
258		Falaise	CAEN	FALAISE	Bureau 1 - FORUM - bd de la libération - bureau centralisateur - bureau centralisateur du canton	rue des Hêtres	0	0
258		Falaise	CAEN	FALAISE	Bureau 1 - FORUM - bd de la libération - bureau centralisateur - bureau centralisateur du canton	rue des Noisetiers	0	0
258		Falaise	CAEN	FALAISE	Bureau 1 - FORUM - bd de la libération - bureau centralisateur - bureau centralisateur du canton	rue du 8 mai 1945 (côté pair du n°4 au 8)	0	0
258		Falaise	CAEN	FALAISE	Bureau 1 - FORUM - bd de la libération - bureau centralisateur - bureau centralisateur du canton	rue du Camp Ferme (côté pair)	0	0
258		Falaise	CAEN	FALAISE	Bureau 1 - FORUM - bd de la libération - bureau centralisateur - bureau centralisateur du canton	rue du Dr Turgis	0	0
258		Falaise	CAEN	FALAISE	Bureau 1 - FORUM - bd de la libération - bureau centralisateur - bureau centralisateur du canton	rue du Moulin Bigot	0	0
258		Falaise	CAEN	FALAISE	Bureau 1 - FORUM - bd de la libération - bureau centralisateur - bureau centralisateur du canton	rue du Val d'Ante	0	0
258		Falaise	CAEN	FALAISE	Bureau 1 - FORUM - bd de la libération - bureau centralisateur - bureau centralisateur du canton	rue Frédéric Galleron (côté pair)	0	0
258		Falaise	CAEN	FALAISE	Bureau 1 - FORUM - bd de la libération - bureau centralisateur - bureau centralisateur du canton	rue Gonfroy Fitz Rou (côté pair)	0	0
258		Falaise	CAEN	FALAISE	Bureau 1 - FORUM - bd de la libération - bureau centralisateur - bureau centralisateur du canton	rue Pierre Lair	0	0
258		Falaise	CAEN	FALAISE	Bureau 1 - FORUM - bd de la libération - bureau centralisateur - bureau centralisateur du canton	rue Porte du Château	0	0
258		Falaise	CAEN	FALAISE	Bureau 1 - FORUM - bd de la libération - bureau centralisateur - bureau centralisateur du canton	rue Porte Philippe Jean	0	0
258		Falaise	CAEN	FALAISE	Bureau 1 - FORUM - bd de la libération - bureau centralisateur - bureau centralisateur du canton	rue Rollon	0	0
258		Falaise	CAEN	FALAISE	Bureau 1 - FORUM - bd de la libération - bureau centralisateur - bureau centralisateur du canton	Saint Adrien	0	0
258		Falaise	CAEN	FALAISE	Bureau 1 - FORUM - bd de la libération - bureau centralisateur - bureau centralisateur du canton	Saint Lambert	0	0
258		Falaise	CAEN	FALAISE	Bureau 1 - FORUM - bd de la libération - bureau centralisateur - bureau centralisateur du canton	venelle de la haute Folie	0	0
258		Falaise	CAEN	FALAISE	Bureau 1 - FORUM - bd de la libération - bureau centralisateur - bureau centralisateur du canton	venelle des Gardes	0	0
258		Falaise	CAEN	FALAISE	Bureau 1 - FORUM - bd de la libération - bureau centralisateur - bureau centralisateur du canton	venelle des Lavandières	0	0
258		Falaise	CAEN	FALAISE	Bureau 1 - FORUM - bd de la libération - bureau centralisateur - bureau centralisateur du canton	voie Panoramique	0	0

INSEE	INSEE (ancien)	COMMUNE	ARRT	CANTON	ADRESSE BV	ELECTEURS DOMICILIES	Nb BV commune	BV (vérif)
258		Falaise	CAEN	FALAISE	**Bureau 2 - FORUM - bd de la libération**	avenue de l'Europe	**0**	**1**
258		Falaise	CAEN	FALAISE	Bureau 2 - FORUM - bd de la libération	avenue du Général de Gaulle (côté pair)	0	0
258		Falaise	CAEN	FALAISE	Bureau 2 - FORUM - bd de la libération	boulevard Pasteur (n°pairs du 14 au 22 - n°impai rs du 9 au 23)	0	0
258		Falaise	CAEN	FALAISE	Bureau 2 - FORUM - bd de la libération	chemin de la Fleurière (côté pair)	0	0
258		Falaise	CAEN	FALAISE	Bureau 2 - FORUM - bd de la libération	chemin de la Mulotière	0	0
258		Falaise	CAEN	FALAISE	Bureau 2 - FORUM - bd de la libération	chemin du Val Busquet	0	0
258		Falaise	CAEN	FALAISE	Bureau 2 - FORUM - bd de la libération	la Croix hérault	0	0
258		Falaise	CAEN	FALAISE	Bureau 2 - FORUM - bd de la libération	la Mulotière	0	0
258		Falaise	CAEN	FALAISE	Bureau 2 - FORUM - bd de la libération	les Roquettes	0	0
258		Falaise	CAEN	FALAISE	Bureau 2 - FORUM - bd de la libération	place Amédée Mériel	0	0
258		Falaise	CAEN	FALAISE	Bureau 2 - FORUM - bd de la libération	place Maurice Bellonte	0	0
258		Falaise	CAEN	FALAISE	Bureau 2 - FORUM - bd de la libération	route d'Ecouché	0	0
258		Falaise	CAEN	FALAISE	Bureau 2 - FORUM - bd de la libération	rue Amédée Mériel	0	0
258		Falaise	CAEN	FALAISE	Bureau 2 - FORUM - bd de la libération	rue de Bad Neustadt	0	0
258		Falaise	CAEN	FALAISE	Bureau 2 - FORUM - bd de la libération	rue de Cassino	0	0
258		Falaise	CAEN	FALAISE	Bureau 2 - FORUM - bd de la libération	rue de l'Hôpital (n°pairs du 8 au 9998)	0	0
258		Falaise	CAEN	FALAISE	Bureau 2 - FORUM - bd de la libération	rue de l'Ormeau (n°pairs du 6 au 12 - n°impairs d u 1 au 13)	0	0
258		Falaise	CAEN	FALAISE	Bureau 2 - FORUM - bd de la libération	rue des Anciens Combattants d'Afrique du Nord	0	0
258		Falaise	CAEN	FALAISE	Bureau 2 - FORUM - bd de la libération	rue des Anciens Combattants d'Indochine	0	0
258		Falaise	CAEN	FALAISE	Bureau 2 - FORUM - bd de la libération	rue des Léopards	0	0
258		Falaise	CAEN	FALAISE	Bureau 2 - FORUM - bd de la libération	rue du Camp de Foire	0	0
258		Falaise	CAEN	FALAISE	Bureau 2 - FORUM - bd de la libération	rue du Val es Dunes	0	0
258		Falaise	CAEN	FALAISE	Bureau 2 - FORUM - bd de la libération	rue du Val Fleuri	0	0
258		Falaise	CAEN	FALAISE	Bureau 2 - FORUM - bd de la libération	rue Fernand Lechanteur	0	0
258		Falaise	CAEN	FALAISE	Bureau 2 - FORUM - bd de la libération	rue Henri 1er Beauclerc	0	0
258		Falaise	CAEN	FALAISE	Bureau 2 - FORUM - bd de la libération	rue Jean Sans Terre	0	0
258		Falaise	CAEN	FALAISE	Bureau 2 - FORUM - bd de la libération	rue Jean-Michel Cauchy	0	0
258		Falaise	CAEN	FALAISE	Bureau 2 - FORUM - bd de la libération	rue Tancrède de Hauteville	0	0
258		Falaise	CAEN	FALAISE	**Bureau 3 - FORUM - bd de la libération**	ancien Chemin de la Fontaine Couverte	**0**	**1**
258		Falaise	CAEN	FALAISE	Bureau 3 - FORUM - bd de la libération	avenue de la Crosse	0	0
258		Falaise	CAEN	FALAISE	Bureau 3 - FORUM - bd de la libération	avenue du Général de Gaulle (côté impair)	0	0
258		Falaise	CAEN	FALAISE	Bureau 3 - FORUM - bd de la libération	boulevard de la Fontaine Couverte	0	0
258		Falaise	CAEN	FALAISE	Bureau 3 - FORUM - bd de la libération	Château des Rives	0	0
258		Falaise	CAEN	FALAISE	Bureau 3 - FORUM - bd de la libération	chemin aux Oeufs	0	0
258		Falaise	CAEN	FALAISE	Bureau 3 - FORUM - bd de la libération	impasse de la Fontaine Couverte	0	0
258		Falaise	CAEN	FALAISE	Bureau 3 - FORUM - bd de la libération	impasse Robert le Magnifique	0	0
258		Falaise	CAEN	FALAISE	Bureau 3 - FORUM - bd de la libération	place Edward Holman	0	0
258		Falaise	CAEN	FALAISE	Bureau 3 - FORUM - bd de la libération	place Reine Mathilde (côté impair du 7 au 9999)	0	0
258		Falaise	CAEN	FALAISE	Bureau 3 - FORUM - bd de la libération	route de Tours (côté impair)	0	0
258		Falaise	CAEN	FALAISE	Bureau 3 - FORUM - bd de la libération	rue André Propensée	0	0
258		Falaise	CAEN	FALAISE	Bureau 3 - FORUM - bd de la libération	rue Aristide Briand (n°pairs du 36 au 9998)	0	0
258		Falaise	CAEN	FALAISE	Bureau 3 - FORUM - bd de la libération	rue Charlotte Herpin	0	0
258		Falaise	CAEN	FALAISE	Bureau 3 - FORUM - bd de la libération	rue de Henley	0	0
258		Falaise	CAEN	FALAISE	Bureau 3 - FORUM - bd de la libération	rue de la Cité de Caudet	0	0
258		Falaise	CAEN	FALAISE	Bureau 3 - FORUM - bd de la libération	rue des Douits (côté pair)	0	0
258		Falaise	CAEN	FALAISE	Bureau 3 - FORUM - bd de la libération	rue des Drakkars	0	0
258		Falaise	CAEN	FALAISE	Bureau 3 - FORUM - bd de la libération	rue des Fusiliers Mont Royal	0	0
258		Falaise	CAEN	FALAISE	Bureau 3 - FORUM - bd de la libération	rue des Lilas	0	0
258		Falaise	CAEN	FALAISE	Bureau 3 - FORUM - bd de la libération	rue des Régates de Henley	0	0
258		Falaise	CAEN	FALAISE	Bureau 3 - FORUM - bd de la libération	rue des Ursulines (côté impair)	0	0
258		Falaise	CAEN	FALAISE	Bureau 3 - FORUM - bd de la libération	rue du Cheval Noir (côté pair)	0	0
258		Falaise	CAEN	FALAISE	Bureau 3 - FORUM - bd de la libération	rue du Colonel Gauvreau	0	0
258		Falaise	CAEN	FALAISE	Bureau 3 - FORUM - bd de la libération	rue du Docteur Legendre	0	0
258		Falaise	CAEN	FALAISE	Bureau 3 - FORUM - bd de la libération	rue Edmonde Robert	0	0
258		Falaise	CAEN	FALAISE	Bureau 3 - FORUM - bd de la libération	rue Jean Adigard des Gautries	0	0
258		Falaise	CAEN	FALAISE	Bureau 3 - FORUM - bd de la libération	rue Lefevre de la Boderie	0	0
258		Falaise	CAEN	FALAISE	Bureau 3 - FORUM - bd de la libération	rue Odon	0	0
258		Falaise	CAEN	FALAISE	Bureau 3 - FORUM - bd de la libération	rue Robert le Magnifique	0	0
258		Falaise	CAEN	FALAISE	Bureau 3 - FORUM - bd de la libération	rue Suzanne Bosnière	0	0
258		Falaise	CAEN	FALAISE	**Bureau 4 - FORUM - bd de la libération**	allée Parizot	**0**	**1**
258		Falaise	CAEN	FALAISE	Bureau 4 - FORUM - bd de la libération	ancienne place aux Cuirs	0	0
258		Falaise	CAEN	FALAISE	Bureau 4 - FORUM - bd de la libération	avenue de Verdun (côté pair)	0	0
258		Falaise	CAEN	FALAISE	Bureau 4 - FORUM - bd de la libération	boulevard Jean Mantelet	0	0
258		Falaise	CAEN	FALAISE	Bureau 4 - FORUM - bd de la libération	chemin de Vaux	0	0
258		Falaise	CAEN	FALAISE	Bureau 4 - FORUM - bd de la libération	chemin de Villy	0	0
258		Falaise	CAEN	FALAISE	Bureau 4 - FORUM - bd de la libération	chemin des Fieffés	0	0
258		Falaise	CAEN	FALAISE	Bureau 4 - FORUM - bd de la libération	cité du Pilier Vert	0	0
258		Falaise	CAEN	FALAISE	Bureau 4 - FORUM - bd de la libération	cour du Griffon	0	0
258		Falaise	CAEN	FALAISE	Bureau 4 - FORUM - bd de la libération	cour Saint-Georges	0	0
258		Falaise	CAEN	FALAISE	Bureau 4 - FORUM - bd de la libération	impasse de la Tête Noire	0	0
258		Falaise	CAEN	FALAISE	Bureau 4 - FORUM - bd de la libération	impasse du Poids du Roi	0	0

INSEE	INSEE (ancien)	COMMUNE	ARRT	CANTON	ADRESSE BV	ELECTEURS DOMICILIES	Nb BV commune	BV (vérif)
258		Falaise	CAEN	FALAISE	Bureau 4 - FORUM - bd de la libération	lieu de Vaux	0	0
258		Falaise	CAEN	FALAISE	Bureau 4 - FORUM - bd de la libération	place de la Bourse	0	0
258		Falaise	CAEN	FALAISE	Bureau 4 - FORUM - bd de la libération	place du Maréchal Foch	0	0
258		Falaise	CAEN	FALAISE	Bureau 4 - FORUM - bd de la libération	place Reine Mathilde (côté pair du 2 au 9998)	0	0
258		Falaise	CAEN	FALAISE	Bureau 4 - FORUM - bd de la libération	route de la Hoguette	0	0
258		Falaise	CAEN	FALAISE	Bureau 4 - FORUM - bd de la libération	route de Tours (côté pair)	0	0
258		Falaise	CAEN	FALAISE	Bureau 4 - FORUM - bd de la libération	route de Trun	0	0
258		Falaise	CAEN	FALAISE	Bureau 4 - FORUM - bd de la libération	rue Aristide Briand (impair du 27 au 9999)	0	0
258		Falaise	CAEN	FALAISE	Bureau 4 - FORUM - bd de la libération	rue Camille Jeanne	0	0
258		Falaise	CAEN	FALAISE	Bureau 4 - FORUM - bd de la libération	rue Cour de la Paille	0	0
258		Falaise	CAEN	FALAISE	Bureau 4 - FORUM - bd de la libération	rue de 205ème Régiment d'Infanterie	0	0
258		Falaise	CAEN	FALAISE	Bureau 4 - FORUM - bd de la libération	rue de Caudet	0	0
258		Falaise	CAEN	FALAISE	Bureau 4 - FORUM - bd de la libération	rue de la Belle Etoile	0	0
258		Falaise	CAEN	FALAISE	Bureau 4 - FORUM - bd de la libération	rue de la Belle Fontaine	0	0
258		Falaise	CAEN	FALAISE	Bureau 4 - FORUM - bd de la libération	rue de la Cité du Stade	0	0
258		Falaise	CAEN	FALAISE	Bureau 4 - FORUM - bd de la libération	rue de la Fosse aux Toiles	0	0
258		Falaise	CAEN	FALAISE	Bureau 4 - FORUM - bd de la libération	rue de la Picardie	0	0
258		Falaise	CAEN	FALAISE	Bureau 4 - FORUM - bd de la libération	rue de la Pomme de Pin	0	0
258		Falaise	CAEN	FALAISE	Bureau 4 - FORUM - bd de la libération	rue de la Résistance	0	0
258		Falaise	CAEN	FALAISE	Bureau 4 - FORUM - bd de la libération	rue de l'Ecu de France	0	0
258		Falaise	CAEN	FALAISE	Bureau 4 - FORUM - bd de la libération	rue de l'Epée Royale	0	0
258		Falaise	CAEN	FALAISE	Bureau 4 - FORUM - bd de la libération	rue de Rugles	0	0
258		Falaise	CAEN	FALAISE	Bureau 4 - FORUM - bd de la libération	rue des Champs Saint Georges	0	0
258		Falaise	CAEN	FALAISE	Bureau 4 - FORUM - bd de la libération	rue des Epiciers	0	0
258		Falaise	CAEN	FALAISE	Bureau 4 - FORUM - bd de la libération	rue du Docteur Révérend	0	0
258		Falaise	CAEN	FALAISE	Bureau 4 - FORUM - bd de la libération	rue du Maréchal Foch	0	0
258		Falaise	CAEN	FALAISE	Bureau 4 - FORUM - bd de la libération	rue du Marquis d'Eyragues	0	0
258		Falaise	CAEN	FALAISE	Bureau 4 - FORUM - bd de la libération	rue du Pavillon	0	0
258		Falaise	CAEN	FALAISE	Bureau 4 - FORUM - bd de la libération	rue du Point du Jour	0	0
258		Falaise	CAEN	FALAISE	Bureau 4 - FORUM - bd de la libération	rue Léonce Macary	0	0
258		Falaise	CAEN	FALAISE	Bureau 4 - FORUM - bd de la libération	rue Montchrétien de Watteville	0	0
258		Falaise	CAEN	FALAISE	Bureau 4 - FORUM - bd de la libération	rue Notre Dame	0	0
258		Falaise	CAEN	FALAISE	Bureau 4 - FORUM - bd de la libération	rue Traversière	0	0
258		Falaise	CAEN	FALAISE	Bureau 4 - FORUM - bd de la libération	venelle des Griffons	0	0
258		Falaise	CAEN	FALAISE	Bureau 4 - FORUM - bd de la libération	venelle Saint Georges	0	0
258		Falaise	CAEN	FALAISE	**Bureau 5 - FORUM - bd de la libération**	allée Barbara	**0**	**1**
258		Falaise	CAEN	FALAISE	Bureau 5 - FORUM - bd de la libération	allée Georges Brassens	0	0
258		Falaise	CAEN	FALAISE	Bureau 5 - FORUM - bd de la libération	allée Jacques Brel	0	0
258		Falaise	CAEN	FALAISE	Bureau 5 - FORUM - bd de la libération	allée Léo Ferré	0	0
258		Falaise	CAEN	FALAISE	Bureau 5 - FORUM - bd de la libération	allée Octopus Garden	0	0
258		Falaise	CAEN	FALAISE	Bureau 5 - FORUM - bd de la libération	allée Serge Gainsbourg	0	0
258		Falaise	CAEN	FALAISE	Bureau 5 - FORUM - bd de la libération	allée Serge Pepper	0	0
258		Falaise	CAEN	FALAISE	Bureau 5 - FORUM - bd de la libération	allée Yves Montand	0	0
258		Falaise	CAEN	FALAISE	Bureau 5 - FORUM - bd de la libération	avenue d'Hastings	0	0
258		Falaise	CAEN	FALAISE	Bureau 5 - FORUM - bd de la libération	chemin de la Butte	0	0
258		Falaise	CAEN	FALAISE	Bureau 5 - FORUM - bd de la libération	chemin de Vaston	0	0
258		Falaise	CAEN	FALAISE	Bureau 5 - FORUM - bd de la libération	chemin des Oliviers	0	0
258		Falaise	CAEN	FALAISE	Bureau 5 - FORUM - bd de la libération	côte Saint Laurent	0	0
258		Falaise	CAEN	FALAISE	Bureau 5 - FORUM - bd de la libération	Dalibon	0	0
258		Falaise	CAEN	FALAISE	Bureau 5 - FORUM - bd de la libération	faubourg Saint Laurent	0	0
258		Falaise	CAEN	FALAISE	Bureau 5 - FORUM - bd de la libération	la vallée	0	0
258		Falaise	CAEN	FALAISE	Bureau 5 - FORUM - bd de la libération	l'Attache	0	0
258		Falaise	CAEN	FALAISE	Bureau 5 - FORUM - bd de la libération	les Costils	0	0
258		Falaise	CAEN	FALAISE	Bureau 5 - FORUM - bd de la libération	place Fontaine Borgne	0	0
258		Falaise	CAEN	FALAISE	Bureau 5 - FORUM - bd de la libération	porte Lecomte	0	0
258		Falaise	CAEN	FALAISE	Bureau 5 - FORUM - bd de la libération	Rougemont	0	0
258		Falaise	CAEN	FALAISE	Bureau 5 - FORUM - bd de la libération	route de la Vallée	0	0
258		Falaise	CAEN	FALAISE	Bureau 5 - FORUM - bd de la libération	route de Versainville	0	0
258		Falaise	CAEN	FALAISE	Bureau 5 - FORUM - bd de la libération	rue Abbey Road	0	0
258		Falaise	CAEN	FALAISE	Bureau 5 - FORUM - bd de la libération	rue Bernard de la Rochefoucauld	0	0
258		Falaise	CAEN	FALAISE	Bureau 5 - FORUM - bd de la libération	rue Charles Trenet	0	0
258		Falaise	CAEN	FALAISE	Bureau 5 - FORUM - bd de la libération	rue Croix d'Olivet	0	0
258		Falaise	CAEN	FALAISE	Bureau 5 - FORUM - bd de la libération	rue de Brebisson	0	0
258		Falaise	CAEN	FALAISE	Bureau 5 - FORUM - bd de la libération	rue de Caen (côté impair)	0	0
258		Falaise	CAEN	FALAISE	Bureau 5 - FORUM - bd de la libération	rue de la Rosée	0	0
258		Falaise	CAEN	FALAISE	Bureau 5 - FORUM - bd de la libération	rue de Vaston	0	0
258		Falaise	CAEN	FALAISE	Bureau 5 - FORUM - bd de la libération	rue des Frères Michaut	0	0
258		Falaise	CAEN	FALAISE	Bureau 5 - FORUM - bd de la libération	rue du Moulin Hélie	0	0
258		Falaise	CAEN	FALAISE	Bureau 5 - FORUM - bd de la libération	rue du Sergent Goubin	0	0
258		Falaise	CAEN	FALAISE	Bureau 5 - FORUM - bd de la libération	rue Edith Piaf	0	0
258		Falaise	CAEN	FALAISE	Bureau 5 - FORUM - bd de la libération	rue Gambetta	0	0

INSEE	INSEE (ancien)	COMMUNE	ARRT	CANTON	ADRESSE BV	ELECTEURS DOMICILIES	Nb BV commune	BV (vérif)
258		Falaise	CAEN	FALAISE	Bureau 5 - FORUM - bd de la libération	rue Georges Clémenceau (côté impair)	0	0
258		Falaise	CAEN	FALAISE	Bureau 5 - FORUM - bd de la libération	rue Victor Hugo	0	0
258		Falaise	CAEN	FALAISE	Bureau 5 - FORUM - bd de la libération	sente aux Anes	0	0
258		Falaise	CAEN	FALAISE	Bureau 5 - FORUM - bd de la libération	Vaston	0	0
258		Falaise	CAEN	FALAISE	Bureau 5 - FORUM - bd de la libération	venelle de la Providence	0	0
258		Falaise	CAEN	FALAISE	**Bureau 6 - FORUM - bd de la libération**	avenue de Verdun (côté impair)	**0**	**1**
258		Falaise	CAEN	FALAISE	Bureau 6 - FORUM - bd de la libération	avenue du Général Leclerc	0	0
258		Falaise	CAEN	FALAISE	Bureau 6 - FORUM - bd de la libération	boulevard de la Libération (n°impairs du 1 au 9)	0	0
258		Falaise	CAEN	FALAISE	Bureau 6 - FORUM - bd de la libération	Château de la Fresnaye	0	0
258		Falaise	CAEN	FALAISE	Bureau 6 - FORUM - bd de la libération	chemin de la Vallée	0	0
258		Falaise	CAEN	FALAISE	Bureau 6 - FORUM - bd de la libération	passage de Dianderie	0	0
258		Falaise	CAEN	FALAISE	Bureau 6 - FORUM - bd de la libération	passage de l'Abbé Langevin	0	0
258		Falaise	CAEN	FALAISE	Bureau 6 - FORUM - bd de la libération	passage de l'Epargne	0	0
258		Falaise	CAEN	FALAISE	Bureau 6 - FORUM - bd de la libération	passage des Templiers	0	0
258		Falaise	CAEN	FALAISE	Bureau 6 - FORUM - bd de la libération	passage du Commerce	0	0
258		Falaise	CAEN	FALAISE	Bureau 6 - FORUM - bd de la libération	passage Fulbert	0	0
258		Falaise	CAEN	FALAISE	Bureau 6 - FORUM - bd de la libération	place Belle Croix	0	0
258		Falaise	CAEN	FALAISE	Bureau 6 - FORUM - bd de la libération	place du 17 août	0	0
258		Falaise	CAEN	FALAISE	Bureau 6 - FORUM - bd de la libération	place du Docteur Paul German	0	0
258		Falaise	CAEN	FALAISE	Bureau 6 - FORUM - bd de la libération	place Lessassier	0	0
258		Falaise	CAEN	FALAISE	Bureau 6 - FORUM - bd de la libération	place Reine Mathilde (côté impair du 1 au 5)	0	0
258		Falaise	CAEN	FALAISE	Bureau 6 - FORUM - bd de la libération	place Saint Gervais	0	0
258		Falaise	CAEN	FALAISE	Bureau 6 - FORUM - bd de la libération	route d'Eraines	0	0
258		Falaise	CAEN	FALAISE	Bureau 6 - FORUM - bd de la libération	rue Amiral Courbet	0	0
258		Falaise	CAEN	FALAISE	Bureau 6 - FORUM - bd de la libération	rue Amiral Courbet	0	0
258		Falaise	CAEN	FALAISE	Bureau 6 - FORUM - bd de la libération	rue Aristide Briand (n°pairs du 2 au 34 n°impairs du 1 au 25)	0	0
258		Falaise	CAEN	FALAISE	Bureau 6 - FORUM - bd de la libération	rue de la Caserne	0	0
258		Falaise	CAEN	FALAISE	Bureau 6 - FORUM - bd de la libération	rue de la Fresnaye	0	0
258		Falaise	CAEN	FALAISE	Bureau 6 - FORUM - bd de la libération	rue de la Pavane	0	0
258		Falaise	CAEN	FALAISE	Bureau 6 - FORUM - bd de la libération	rue de la Pelleterie	0	0
258		Falaise	CAEN	FALAISE	Bureau 6 - FORUM - bd de la libération	rue de la Petite Licorne	0	0
258		Falaise	CAEN	FALAISE	Bureau 6 - FORUM - bd de la libération	rue de l'Abbatiale	0	0
258		Falaise	CAEN	FALAISE	Bureau 6 - FORUM - bd de la libération	rue de l'Intendant de Levignen	0	0
258		Falaise	CAEN	FALAISE	Bureau 6 - FORUM - bd de la libération	rue de Nyon	0	0
258		Falaise	CAEN	FALAISE	Bureau 6 - FORUM - bd de la libération	rue des Douits (côté impair)	0	0
258		Falaise	CAEN	FALAISE	Bureau 6 - FORUM - bd de la libération	rue des Halles	0	0
258		Falaise	CAEN	FALAISE	Bureau 6 - FORUM - bd de la libération	rue des Maisons Blanches	0	0
258		Falaise	CAEN	FALAISE	Bureau 6 - FORUM - bd de la libération	rue des Prémontrés	0	0
258		Falaise	CAEN	FALAISE	Bureau 6 - FORUM - bd de la libération	rue des Ursulines (côté pair)	0	0
258		Falaise	CAEN	FALAISE	Bureau 6 - FORUM - bd de la libération	rue du 8 mai 1945 (côté impair du n°5 au 15)	0	0
258		Falaise	CAEN	FALAISE	Bureau 6 - FORUM - bd de la libération	rue du Camp Ferme (côté impair)	0	0
258		Falaise	CAEN	FALAISE	Bureau 6 - FORUM - bd de la libération	rue du Capitaine Greffet	0	0
258		Falaise	CAEN	FALAISE	Bureau 6 - FORUM - bd de la libération	rue du Champ Saint Michel	0	0
258		Falaise	CAEN	FALAISE	Bureau 6 - FORUM - bd de la libération	rue du Cheval Noir (côté ompair)	0	0
258		Falaise	CAEN	FALAISE	Bureau 6 - FORUM - bd de la libération	rue du IXème arrondissement de Paris	0	0
258		Falaise	CAEN	FALAISE	Bureau 6 - FORUM - bd de la libération	rue du Marché Couvert	0	0
258		Falaise	CAEN	FALAISE	Bureau 6 - FORUM - bd de la libération	rue Dumont d'Urville	0	0
258		Falaise	CAEN	FALAISE	Bureau 6 - FORUM - bd de la libération	rue Frédéric Galleron (côté impair)	0	0
258		Falaise	CAEN	FALAISE	Bureau 6 - FORUM - bd de la libération	rue Georges Clémenceau (côté pair)	0	0
258		Falaise	CAEN	FALAISE	Bureau 6 - FORUM - bd de la libération	rue Gonfroy Fitz Rou (côté impair)	0	0
258		Falaise	CAEN	FALAISE	Bureau 6 - FORUM - bd de la libération	rue Heute Bertin	0	0
258		Falaise	CAEN	FALAISE	Bureau 6 - FORUM - bd de la libération	rue Lebaillif	0	0
258		Falaise	CAEN	FALAISE	Bureau 6 - FORUM - bd de la libération	rue Saint Gervais	0	0
258		Falaise	CAEN	FALAISE	Bureau 6 - FORUM - bd de la libération	rue Saint Jean	0	0
258		Falaise	CAEN	FALAISE	Bureau 6 - FORUM - bd de la libération	rue Trinité	0	0
258		Falaise	CAEN	FALAISE	Bureau 6 - FORUM - bd de la libération	rue Vauquelin	0	0
266		Feuguerolles-Bully	CAEN	EVRECY	salle annexe de la mairie - place de l'Eglise		1	1
271		Fleury-sur-Orne	CAEN	CAEN V	**Bureau 1 - Espace Nicolas Oresme- 10 bis rue Serge Rouzière - bureau centralisateur**	allée des Pinsons	**4**	**1**
271		Fleury-sur-Orne	CAEN	CAEN V	Bureau 1 - Espace Nicolas Oresme- 10 bis rue Serge Rouzière - bureau centralisateur	avenue du 19 mars 1962	0	0
271		Fleury-sur-Orne	CAEN	CAEN V	Bureau 1 - Espace Nicolas Oresme- 10 bis rue Serge Rouzière - bureau centralisateur	boulevard de la Suisse Normande	0	0
271		Fleury-sur-Orne	CAEN	CAEN V	Bureau 1 - Espace Nicolas Oresme- 10 bis rue Serge Rouzière - bureau centralisateur	chemin du Fier à Bras	0	0
271		Fleury-sur-Orne	CAEN	CAEN V	Bureau 1 - Espace Nicolas Oresme- 10 bis rue Serge Rouzière - bureau centralisateur	impasse des Vergers	0	0
271		Fleury-sur-Orne	CAEN	CAEN V	Bureau 1 - Espace Nicolas Oresme- 10 bis rue Serge Rouzière - bureau centralisateur	impasse du Grand Murin	0	0
271		Fleury-sur-Orne	CAEN	CAEN V	Bureau 1 - Espace Nicolas Oresme- 10 bis rue Serge Rouzière - bureau centralisateur	place Gustave Flaubert	0	0
271		Fleury-sur-Orne	CAEN	CAEN V	Bureau 1 - Espace Nicolas Oresme- 10 bis rue Serge Rouzière - bureau centralisateur	place Louis Aragon	0	0
271		Fleury-sur-Orne	CAEN	CAEN V	Bureau 1 - Espace Nicolas Oresme- 10 bis rue Serge Rouzière - bureau centralisateur	place Nelson Mandela	0	0
271		Fleury-sur-Orne	CAEN	CAEN V	Bureau 1 - Espace Nicolas Oresme- 10 bis rue Serge Rouzière - bureau centralisateur	rue du Champ de la Pierre	0	0
271		Fleury-sur-Orne	CAEN	CAEN V	Bureau 1 - Espace Nicolas Oresme- 10 bis rue Serge Rouzière - bureau centralisateur	rue du Chant des Alouettes	0	0
271		Fleury-sur-Orne	CAEN	CAEN V	Bureau 1 - Espace Nicolas Oresme- 10 bis rue Serge Rouzière - bureau centralisateur	rue du Four à Chaux	0	0
271		Fleury-sur-Orne	CAEN	CAEN V	Bureau 1 - Espace Nicolas Oresme- 10 bis rue Serge Rouzière - bureau centralisateur	rue Louise Michel	0	0
271		Fleury-sur-Orne	CAEN	CAEN V	Bureau 1 - Espace Nicolas Oresme- 10 bis rue Serge Rouzière - bureau centralisateur	rue régiment de Maisonneuve	0	0

INSEE	INSEE (ancien)	COMMUNE	ARRT	CANTON	ADRESSE BV	ELECTEURS DOMICILIES	Nb BV commune	BV (vérif)
271		Fleury-sur-Orne	CAEN	CAEN V	Bureau 1 - Espace Nicolas Oresme- 10 bis rue Serge Rouzière - bureau centralisateur	rue de la Delle du Bisson	0	0
271		Fleury-sur-Orne	CAEN	CAEN V	Bureau 1 - Espace Nicolas Oresme- 10 bis rue Serge Rouzière - bureau centralisateur	rue de la Tirée	0	0
271		Fleury-sur-Orne	CAEN	CAEN V	Bureau 1 - Espace Nicolas Oresme- 10 bis rue Serge Rouzière - bureau centralisateur	avenue des Etangs	0	0
271		Fleury-sur-Orne	CAEN	CAEN V	**Bureau 2 - Espace Nicolas Oresme- 10 bis rue Serge Rouzière**	allée de la résidence d'Harcourt	**0**	**1**
271		Fleury-sur-Orne	CAEN	CAEN V	Bureau 2 - Espace Nicolas Oresme- 10 bis rue Serge Rouzière	allée des Iles	0	0
271		Fleury-sur-Orne	CAEN	CAEN V	Bureau 2 - Espace Nicolas Oresme- 10 bis rue Serge Rouzière	chemin des Côteaux	0	0
271		Fleury-sur-Orne	CAEN	CAEN V	Bureau 2 - Espace Nicolas Oresme- 10 bis rue Serge Rouzière	place Jean Jaurès	0	0
271		Fleury-sur-Orne	CAEN	CAEN V	Bureau 2 - Espace Nicolas Oresme- 10 bis rue Serge Rouzière	route d'Harcourt	0	0
271		Fleury-sur-Orne	CAEN	CAEN V	Bureau 2 - Espace Nicolas Oresme- 10 bis rue Serge Rouzière	rue de la Brasserie	0	0
271		Fleury-sur-Orne	CAEN	CAEN V	Bureau 2 - Espace Nicolas Oresme- 10 bis rue Serge Rouzière	rue de la Grâce de Dieu	0	0
271		Fleury-sur-Orne	CAEN	CAEN V	Bureau 2 - Espace Nicolas Oresme- 10 bis rue Serge Rouzière	rue de Saint André	0	0
271		Fleury-sur-Orne	CAEN	CAEN V	Bureau 2 - Espace Nicolas Oresme- 10 bis rue Serge Rouzière	rue d'Ifs	0	0
271		Fleury-sur-Orne	CAEN	CAEN V	Bureau 2 - Espace Nicolas Oresme- 10 bis rue Serge Rouzière	rue François Mitterrand	0	0
271		Fleury-sur-Orne	CAEN	CAEN V	Bureau 2 - Espace Nicolas Oresme- 10 bis rue Serge Rouzière	rue Louis Pasteur	0	0
271		Fleury-sur-Orne	CAEN	CAEN V	**Bureau 3 - Espace Nicolas Oresme- 10 bis rue Serge Rouzière**	allée du Manoir	**0**	**1**
271		Fleury-sur-Orne	CAEN	CAEN V	Bureau 3 - Espace Nicolas Oresme- 10 bis rue Serge Rouzière	avenue des Tilleuls	0	0
271		Fleury-sur-Orne	CAEN	CAEN V	Bureau 3 - Espace Nicolas Oresme- 10 bis rue Serge Rouzière	chemin Berrier	0	0
271		Fleury-sur-Orne	CAEN	CAEN V	Bureau 3 - Espace Nicolas Oresme- 10 bis rue Serge Rouzière	impasse Ambroise Croizat	0	0
271		Fleury-sur-Orne	CAEN	CAEN V	Bureau 3 - Espace Nicolas Oresme- 10 bis rue Serge Rouzière	place Anatole France	0	0
271		Fleury-sur-Orne	CAEN	CAEN V	Bureau 3 - Espace Nicolas Oresme- 10 bis rue Serge Rouzière	place Bouquet	0	0
271		Fleury-sur-Orne	CAEN	CAEN V	Bureau 3 - Espace Nicolas Oresme- 10 bis rue Serge Rouzière	place Fernand Léger	0	0
271		Fleury-sur-Orne	CAEN	CAEN V	Bureau 3 - Espace Nicolas Oresme- 10 bis rue Serge Rouzière	place Pablo Picasso	0	0
271		Fleury-sur-Orne	CAEN	CAEN V	Bureau 3 - Espace Nicolas Oresme- 10 bis rue Serge Rouzière	place Victor Hugo	0	0
271		Fleury-sur-Orne	CAEN	CAEN V	Bureau 3 - Espace Nicolas Oresme- 10 bis rue Serge Rouzière	rue Bouquet	0	0
271		Fleury-sur-Orne	CAEN	CAEN V	Bureau 3 - Espace Nicolas Oresme- 10 bis rue Serge Rouzière	rue de la Baronnie	0	0
271		Fleury-sur-Orne	CAEN	CAEN V	Bureau 3 - Espace Nicolas Oresme- 10 bis rue Serge Rouzière	rue de la Fosse Accard	0	0
271		Fleury-sur-Orne	CAEN	CAEN V	Bureau 3 - Espace Nicolas Oresme- 10 bis rue Serge Rouzière	rue de la Paix	0	0
271		Fleury-sur-Orne	CAEN	CAEN V	Bureau 3 - Espace Nicolas Oresme- 10 bis rue Serge Rouzière	rue des Courtillages	0	0
271		Fleury-sur-Orne	CAEN	CAEN V	Bureau 3 - Espace Nicolas Oresme- 10 bis rue Serge Rouzière	rue du Bourbillon	0	0
271		Fleury-sur-Orne	CAEN	CAEN V	Bureau 3 - Espace Nicolas Oresme- 10 bis rue Serge Rouzière	rue du Presbytère	0	0
271		Fleury-sur-Orne	CAEN	CAEN V	Bureau 3 - Espace Nicolas Oresme- 10 bis rue Serge Rouzière	rue Eugène Varlin	0	0
271		Fleury-sur-Orne	CAEN	CAEN V	Bureau 3 - Espace Nicolas Oresme- 10 bis rue Serge Rouzière	rue Gabriel Péri	0	0
271		Fleury-sur-Orne	CAEN	CAEN V	Bureau 3 - Espace Nicolas Oresme- 10 bis rue Serge Rouzière	rue Henri Barbusse	0	0
271		Fleury-sur-Orne	CAEN	CAEN V	Bureau 3 - Espace Nicolas Oresme- 10 bis rue Serge Rouzière	rue Jules Ferry	0	0
271		Fleury-sur-Orne	CAEN	CAEN V	Bureau 3 - Espace Nicolas Oresme- 10 bis rue Serge Rouzière	rue Jules Guesde	0	0
271		Fleury-sur-Orne	CAEN	CAEN V	Bureau 3 - Espace Nicolas Oresme- 10 bis rue Serge Rouzière	rue Lucien Sampaix	0	0
271		Fleury-sur-Orne	CAEN	CAEN V	Bureau 3 - Espace Nicolas Oresme- 10 bis rue Serge Rouzière	rue Marcel Cachin	0	0
271		Fleury-sur-Orne	CAEN	CAEN V	Bureau 3 - Espace Nicolas Oresme- 10 bis rue Serge Rouzière	rue Neuve	0	0
271		Fleury-sur-Orne	CAEN	CAEN V	Bureau 3 - Espace Nicolas Oresme- 10 bis rue Serge Rouzière	rue Paul Langevin	0	0
271		Fleury-sur-Orne	CAEN	CAEN V	Bureau 3 - Espace Nicolas Oresme- 10 bis rue Serge Rouzière	rue Pierre Curie	0	0
271		Fleury-sur-Orne	CAEN	CAEN V	Bureau 3 - Espace Nicolas Oresme- 10 bis rue Serge Rouzière	rue Pierre Sémard	0	0
271		Fleury-sur-Orne	CAEN	CAEN V	Bureau 3 - Espace Nicolas Oresme- 10 bis rue Serge Rouzière	rue Salvador Allende	0	0
271		Fleury-sur-Orne	CAEN	CAEN V	Bureau 3 - Espace Nicolas Oresme- 10 bis rue Serge Rouzière	rue Serge Rouzière	0	0
271		Fleury-sur-Orne	CAEN	CAEN V	Bureau 3 - Espace Nicolas Oresme- 10 bis rue Serge Rouzière	venelle Cauvet	0	0
271		Fleury-sur-Orne	CAEN	CAEN V	**Bureau 4 - Espace Nicolas Oresme- 10 bis rue Serge Rouzière**	allée des Bouleaux	**0**	**1**
271		Fleury-sur-Orne	CAEN	CAEN V	Bureau 4 - Espace Nicolas Oresme- 10 bis rue Serge Rouzière	allée des Peupliers	0	0
271		Fleury-sur-Orne	CAEN	CAEN V	Bureau 4 - Espace Nicolas Oresme- 10 bis rue Serge Rouzière	chemin de l'Hôpital	0	0
271		Fleury-sur-Orne	CAEN	CAEN V	Bureau 4 - Espace Nicolas Oresme- 10 bis rue Serge Rouzière	chemin du Colombier	0	0
272		Fleury-sur-Orne	CAEN	CAEN V	Bureau 4 - Espace Nicolas Oresme- 10 bis rue Serge Rouzière	Chemin perdu	0	0
271		Fleury-sur-Orne	CAEN	CAEN V	Bureau 4 - Espace Nicolas Oresme- 10 bis rue Serge Rouzière	Grande Rue	0	0
271		Fleury-sur-Orne	CAEN	CAEN V	Bureau 4 - Espace Nicolas Oresme- 10 bis rue Serge Rouzière	impasse du Pré Rosette	0	0
271		Fleury-sur-Orne	CAEN	CAEN V	Bureau 4 - Espace Nicolas Oresme- 10 bis rue Serge Rouzière	impasse Henri Walon	0	0
271		Fleury-sur-Orne	CAEN	CAEN V	Bureau 4 - Espace Nicolas Oresme- 10 bis rue Serge Rouzière	impasse Irène Joliot Curie	0	0
271		Fleury-sur-Orne	CAEN	CAEN V	Bureau 4 - Espace Nicolas Oresme- 10 bis rue Serge Rouzière	place Danielle Casanova	0	0
271		Fleury-sur-Orne	CAEN	CAEN V	Bureau 4 - Espace Nicolas Oresme- 10 bis rue Serge Rouzière	place Elsa Triolet	0	0
271		Fleury-sur-Orne	CAEN	CAEN V	Bureau 4 - Espace Nicolas Oresme- 10 bis rue Serge Rouzière	place Pablo Neruda	0	0
271		Fleury-sur-Orne	CAEN	CAEN V	Bureau 4 - Espace Nicolas Oresme- 10 bis rue Serge Rouzière	place Paul Eluard	0	0
271		Fleury-sur-Orne	CAEN	CAEN V	Bureau 4 - Espace Nicolas Oresme- 10 bis rue Serge Rouzière	rue Basse Allemangne	0	0
271		Fleury-sur-Orne	CAEN	CAEN V	Bureau 4 - Espace Nicolas Oresme- 10 bis rue Serge Rouzière	rue de Crévecoeur	0	0
271		Fleury-sur-Orne	CAEN	CAEN V	Bureau 4 - Espace Nicolas Oresme- 10 bis rue Serge Rouzière	rue de la Boussole	0	0
271		Fleury-sur-Orne	CAEN	CAEN V	Bureau 4 - Espace Nicolas Oresme- 10 bis rue Serge Rouzière	rue de la Vieille Eglise	0	0
271		Fleury-sur-Orne	CAEN	CAEN V	Bureau 4 - Espace Nicolas Oresme- 10 bis rue Serge Rouzière	rue de l'Astrolabe	0	0
271		Fleury-sur-Orne	CAEN	CAEN V	Bureau 4 - Espace Nicolas Oresme- 10 bis rue Serge Rouzière	rue de l'Octant	0	0
271		Fleury-sur-Orne	CAEN	CAEN V	Bureau 4 - Espace Nicolas Oresme- 10 bis rue Serge Rouzière	rue des Carrelettes	0	0
271		Fleury-sur-Orne	CAEN	CAEN V	Bureau 4 - Espace Nicolas Oresme- 10 bis rue Serge Rouzière	rue du Boispréau	0	0
271		Fleury-sur-Orne	CAEN	CAEN V	Bureau 4 - Espace Nicolas Oresme- 10 bis rue Serge Rouzière	rue du Mabrey	0	0
271		Fleury-sur-Orne	CAEN	CAEN V	Bureau 4 - Espace Nicolas Oresme- 10 bis rue Serge Rouzière	rue du mont à val	0	0
271		Fleury-sur-Orne	CAEN	CAEN V	Bureau 4 - Espace Nicolas Oresme- 10 bis rue Serge Rouzière	rue du Quadrant	0	0
271		Fleury-sur-Orne	CAEN	CAEN V	Bureau 4 - Espace Nicolas Oresme- 10 bis rue Serge Rouzière	rue du sextant	0	0
274		Fontaine-Etoupefour	CAEN	EVRECY	**Bureau 1-Salle multi activités rue de Baron - Bureau centralisateur**	allée André Cagniard	**2**	**1**
274		Fontaine-Etoupefour	CAEN	EVRECY	Bureau 1-Salle multi activités rue de Baron - Bureau centralisateur	allée Claude Debussy	0	0

INSEE	INSEE (ancien)	COMMUNE	ARRT	CANTON	ADRESSE BV	ELECTEURS DOMICILIES	Nb BV commune	BV (vérif)
274		Fontaine-Etoupefour	CAEN	EVRECY	Bureau 1-Salle multi activités rue de Baron - Bureau centralisateur	allée de la Futaie	0	0
274		Fontaine-Etoupefour	CAEN	EVRECY	Bureau 1-Salle multi activités rue de Baron - Bureau centralisateur	allée des Bouvreuils	0	0
274		Fontaine-Etoupefour	CAEN	EVRECY	Bureau 1-Salle multi activités rue de Baron - Bureau centralisateur	allée des Bruants	0	0
274		Fontaine-Etoupefour	CAEN	EVRECY	Bureau 1-Salle multi activités rue de Baron - Bureau centralisateur	allée des Linottes	0	0
274		Fontaine-Etoupefour	CAEN	EVRECY	Bureau 1-Salle multi activités rue de Baron - Bureau centralisateur	allée du Lavoir	0	0
274		Fontaine-Etoupefour	CAEN	EVRECY	Bureau 1-Salle multi activités rue de Baron - Bureau centralisateur	allée du Parc	0	0
274		Fontaine-Etoupefour	CAEN	EVRECY	Bureau 1-Salle multi activités rue de Baron - Bureau centralisateur	allée Frédéric Chopin	0	0
274		Fontaine-Etoupefour	CAEN	EVRECY	Bureau 1-Salle multi activités rue de Baron - Bureau centralisateur	allée Georges Bizet	0	0
274		Fontaine-Etoupefour	CAEN	EVRECY	Bureau 1-Salle multi activités rue de Baron - Bureau centralisateur	chemin des Goulais	0	0
274		Fontaine-Etoupefour	CAEN	EVRECY	Bureau 1-Salle multi activités rue de Baron - Bureau centralisateur	chemin du Duc Guillaume	0	0
274		Fontaine-Etoupefour	CAEN	EVRECY	Bureau 1-Salle multi activités rue de Baron - Bureau centralisateur	route d'Eterville	0	0
274		Fontaine-Etoupefour	CAEN	EVRECY	Bureau 1-Salle multi activités rue de Baron - Bureau centralisateur	rue Albert Auvray	0	0
274		Fontaine-Etoupefour	CAEN	EVRECY	Bureau 1-Salle multi activités rue de Baron - Bureau centralisateur	rue Albert Camus	0	0
274		Fontaine-Etoupefour	CAEN	EVRECY	Bureau 1-Salle multi activités rue de Baron - Bureau centralisateur	rue André Bertin	0	0
274		Fontaine-Etoupefour	CAEN	EVRECY	Bureau 1-Salle multi activités rue de Baron - Bureau centralisateur	rue Arcade Godefroy	0	0
274		Fontaine-Etoupefour	CAEN	EVRECY	Bureau 1-Salle multi activités rue de Baron - Bureau centralisateur	rue Arsène Leterrier	0	0
274		Fontaine-Etoupefour	CAEN	EVRECY	Bureau 1-Salle multi activités rue de Baron - Bureau centralisateur	rue aux Hervieu	0	0
274		Fontaine-Etoupefour	CAEN	EVRECY	Bureau 1-Salle multi activités rue de Baron - Bureau centralisateur	rue de Gournay	0	0
274		Fontaine-Etoupefour	CAEN	EVRECY	Bureau 1-Salle multi activités rue de Baron - Bureau centralisateur	rue de la Bruyère	0	0
274		Fontaine-Etoupefour	CAEN	EVRECY	Bureau 1-Salle multi activités rue de Baron - Bureau centralisateur	rue de la Crête Saint Jean	0	0
274		Fontaine-Etoupefour	CAEN	EVRECY	Bureau 1-Salle multi activités rue de Baron - Bureau centralisateur	rue de la Roche	0	0
274		Fontaine-Etoupefour	CAEN	EVRECY	Bureau 1-Salle multi activités rue de Baron - Bureau centralisateur	rue de l'Odon	0	0
274		Fontaine-Etoupefour	CAEN	EVRECY	Bureau 1-Salle multi activités rue de Baron - Bureau centralisateur	rue des Ecoles	0	0
274		Fontaine-Etoupefour	CAEN	EVRECY	Bureau 1-Salle multi activités rue de Baron - Bureau centralisateur	rue des Jardins	0	0
274		Fontaine-Etoupefour	CAEN	EVRECY	Bureau 1-Salle multi activités rue de Baron - Bureau centralisateur	rue des Lavandières	0	0
274		Fontaine-Etoupefour	CAEN	EVRECY	Bureau 1-Salle multi activités rue de Baron - Bureau centralisateur	rue du Bois de l'Ile	0	0
274		Fontaine-Etoupefour	CAEN	EVRECY	Bureau 1-Salle multi activités rue de Baron - Bureau centralisateur	rue du Four	0	0
274		Fontaine-Etoupefour	CAEN	EVRECY	Bureau 1-Salle multi activités rue de Baron - Bureau centralisateur	rue du Miébord	0	0
274		Fontaine-Etoupefour	CAEN	EVRECY	Bureau 1-Salle multi activités rue de Baron - Bureau centralisateur	rue du Moulin	0	0
274		Fontaine-Etoupefour	CAEN	EVRECY	Bureau 1-Salle multi activités rue de Baron - Bureau centralisateur	rue du Pré de l'Odon	0	0
274		Fontaine-Etoupefour	CAEN	EVRECY	Bureau 1-Salle multi activités rue de Baron - Bureau centralisateur	rue du Vivier	0	0
274		Fontaine-Etoupefour	CAEN	EVRECY	Bureau 1-Salle multi activités rue de Baron - Bureau centralisateur	rue Ernest Bompain	0	0
274		Fontaine-Etoupefour	CAEN	EVRECY	Bureau 1-Salle multi activités rue de Baron - Bureau centralisateur	rue Jacques Prévert	0	0
274		Fontaine-Etoupefour	CAEN	EVRECY	Bureau 1-Salle multi activités rue de Baron - Bureau centralisateur	rue Maurice Ravel	0	0
274		Fontaine-Etoupefour	CAEN	EVRECY	Bureau 1-Salle multi activités rue de Baron - Bureau centralisateur	rue Saint Martin	0	0
274		Fontaine-Etoupefour	CAEN	EVRECY	**Bureau 2-Nouvelle Mairie**	allée des Hortensias	**0**	**1**
274		Fontaine-Etoupefour	CAEN	EVRECY	Bureau 2-Nouvelle Mairie	allée des Rhododendrons	0	0
274		Fontaine-Etoupefour	CAEN	EVRECY	Bureau 2-Nouvelle Mairie	avenue des Capelles	0	0
274		Fontaine-Etoupefour	CAEN	EVRECY	Bureau 2-Nouvelle Mairie	chemin du Rocreuil	0	0
274		Fontaine-Etoupefour	CAEN	EVRECY	Bureau 2-Nouvelle Mairie	chemin Haussé	0	0
274		Fontaine-Etoupefour	CAEN	EVRECY	Bureau 2-Nouvelle Mairie	rue Antoine Watteau	0	0
274		Fontaine-Etoupefour	CAEN	EVRECY	Bureau 2-Nouvelle Mairie	rue Blériot	0	0
274		Fontaine-Etoupefour	CAEN	EVRECY	Bureau 2-Nouvelle Mairie	rue Claude Monet	0	0
274		Fontaine-Etoupefour	CAEN	EVRECY	Bureau 2-Nouvelle Mairie	rue de Baron	0	0
274		Fontaine-Etoupefour	CAEN	EVRECY	Bureau 2-Nouvelle Mairie	rue de l'Egalité	0	0
274		Fontaine-Etoupefour	CAEN	EVRECY	Bureau 2-Nouvelle Mairie	rue de l'Eglise	0	0
274		Fontaine-Etoupefour	CAEN	EVRECY	Bureau 2-Nouvelle Mairie	rue des Biches	0	0
274		Fontaine-Etoupefour	CAEN	EVRECY	Bureau 2-Nouvelle Mairie	rue des Carrières	0	0
274		Fontaine-Etoupefour	CAEN	EVRECY	Bureau 2-Nouvelle Mairie	rue des Chevreuils	0	0
274		Fontaine-Etoupefour	CAEN	EVRECY	Bureau 2-Nouvelle Mairie	rue des Daguets	0	0
274		Fontaine-Etoupefour	CAEN	EVRECY	Bureau 2-Nouvelle Mairie	rue des Daims	0	0
274		Fontaine-Etoupefour	CAEN	EVRECY	Bureau 2-Nouvelle Mairie	rue des Faons	0	0
274		Fontaine-Etoupefour	CAEN	EVRECY	Bureau 2-Nouvelle Mairie	rue des Frênes	0	0
274		Fontaine-Etoupefour	CAEN	EVRECY	Bureau 2-Nouvelle Mairie	rue des Lièvres	0	0
274		Fontaine-Etoupefour	CAEN	EVRECY	Bureau 2-Nouvelle Mairie	rue des Ormes	0	0
274		Fontaine-Etoupefour	CAEN	EVRECY	Bureau 2-Nouvelle Mairie	rue des Perdrix	0	0
274		Fontaine-Etoupefour	CAEN	EVRECY	Bureau 2-Nouvelle Mairie	rue des Platanes	0	0
274		Fontaine-Etoupefour	CAEN	EVRECY	Bureau 2-Nouvelle Mairie	rue des Rosiers	0	0
274		Fontaine-Etoupefour	CAEN	EVRECY	Bureau 2-Nouvelle Mairie	rue des Sources	0	0
274		Fontaine-Etoupefour	CAEN	EVRECY	Bureau 2-Nouvelle Mairie	rue des Tilleuls	0	0
274		Fontaine-Etoupefour	CAEN	EVRECY	Bureau 2-Nouvelle Mairie	rue d'Eterville	0	0
274		Fontaine-Etoupefour	CAEN	EVRECY	Bureau 2-Nouvelle Mairie	rue du Calvaire	0	0
274		Fontaine-Etoupefour	CAEN	EVRECY	Bureau 2-Nouvelle Mairie	rue du Courtelet	0	0
274		Fontaine-Etoupefour	CAEN	EVRECY	Bureau 2-Nouvelle Mairie	rue du Général Breeden	0	0
274		Fontaine-Etoupefour	CAEN	EVRECY	Bureau 2-Nouvelle Mairie	rue Eugène Delacroix	0	0
274		Fontaine-Etoupefour	CAEN	EVRECY	Bureau 2-Nouvelle Mairie	rue Guillaume le Conquérant	0	0
274		Fontaine-Etoupefour	CAEN	EVRECY	Bureau 2-Nouvelle Mairie	rue Henri Dagorn	0	0
274		Fontaine-Etoupefour	CAEN	EVRECY	Bureau 2-Nouvelle Mairie	rue Jean Mermoz	0	0
274		Fontaine-Etoupefour	CAEN	EVRECY	Bureau 2-Nouvelle Mairie	rue Le Valois d'Escoville	0	0
274		Fontaine-Etoupefour	CAEN	EVRECY	Bureau 2-Nouvelle Mairie	rue Roland Garros	0	0
274		Fontaine-Etoupefour	CAEN	EVRECY	Bureau 2-Nouvelle Mairie	rue Saint Exupéry	0	0

INSEE	INSEE (ancien)	COMMUNE	ARRT	CANTON	ADRESSE BV	ELECTEURS DOMICILIES	Nb BV commune	BV (vérif)
276		Fontaine-le-Pin	CAEN	FALAISE	Mairie, rue de l'Eglise, 14190 FONTAINE-LE-PIN		1	1
277		**Fontenay-le-Marmion**	**CAEN**	**EVRECY**	**Bureau 1 - Mairie rue de la République - Bureau centralisateur**	avenue Guillaume le Conquérant	**2**	**1**
277		Fontenay-le-Marmion	CAEN	EVRECY	Bureau 1 - Mairie rue de la République - Bureau centralisateur	chemin des verrières	0	0
277		Fontenay-le-Marmion	CAEN	EVRECY	Bureau 1 - Mairie rue de la République - Bureau centralisateur	impasse des acacias	0	0
277		Fontenay-le-Marmion	CAEN	EVRECY	Bureau 1 - Mairie rue de la République - Bureau centralisateur	impasse des marronniers	0	0
277		Fontenay-le-Marmion	CAEN	EVRECY	Bureau 1 - Mairie rue de la République - Bureau centralisateur	impasse des tilleuls	0	0
277		Fontenay-le-Marmion	CAEN	EVRECY	Bureau 1 - Mairie rue de la République - Bureau centralisateur	la crête	0	0
277		Fontenay-le-Marmion	CAEN	EVRECY	Bureau 1 - Mairie rue de la République - Bureau centralisateur	place Roger Jouet	0	0
277		Fontenay-le-Marmion	CAEN	EVRECY	Bureau 1 - Mairie rue de la République - Bureau centralisateur	route de Rocquancourt	0	0
277		Fontenay-le-Marmion	CAEN	EVRECY	Bureau 1 - Mairie rue de la République - Bureau centralisateur	route d'Ifs	0	0
277		Fontenay-le-Marmion	CAEN	EVRECY	Bureau 1 - Mairie rue de la République - Bureau centralisateur	rue de la Hoguette	0	0
277		Fontenay-le-Marmion	CAEN	EVRECY	Bureau 1 - Mairie rue de la République - Bureau centralisateur	rue de la libération	0	0
277		Fontenay-le-Marmion	CAEN	EVRECY	Bureau 1 - Mairie rue de la République - Bureau centralisateur	rue de la poudrière	0	0
277		Fontenay-le-Marmion	CAEN	EVRECY	Bureau 1 - Mairie rue de la République - Bureau centralisateur	rue des Canadiens	0	0
277		Fontenay-le-Marmion	CAEN	EVRECY	Bureau 1 - Mairie rue de la République - Bureau centralisateur	rue des coteaux	0	0
277		Fontenay-le-Marmion	CAEN	EVRECY	Bureau 1 - Mairie rue de la République - Bureau centralisateur	rue des finlandais	0	0
277		Fontenay-le-Marmion	CAEN	EVRECY	Bureau 1 - Mairie rue de la République - Bureau centralisateur	rue du 11 novembre	0	0
277		Fontenay-le-Marmion	CAEN	EVRECY	Bureau 1 - Mairie rue de la République - Bureau centralisateur	rue du château d'eau	0	0
277		Fontenay-le-Marmion	CAEN	EVRECY	Bureau 1 - Mairie rue de la République - Bureau centralisateur	rue du Devon	0	0
277		Fontenay-le-Marmion	CAEN	EVRECY	Bureau 1 - Mairie rue de la République - Bureau centralisateur	rue du parc	0	0
277		Fontenay-le-Marmion	CAEN	EVRECY	Bureau 1 - Mairie rue de la République - Bureau centralisateur	rue du tumulus	0	0
277		Fontenay-le-Marmion	CAEN	EVRECY	Bureau 1 - Mairie rue de la République - Bureau centralisateur	rue Guy de Maupassant	0	0
277		Fontenay-le-Marmion	CAEN	EVRECY	Bureau 1 - Mairie rue de la République - Bureau centralisateur	rue Jacques Prévert	0	0
277		Fontenay-le-Marmion	CAEN	EVRECY	Bureau 1 - Mairie rue de la République - Bureau centralisateur	rue Léonard Gille	0	0
277		Fontenay-le-Marmion	CAEN	EVRECY	Bureau 1 - Mairie rue de la République - Bureau centralisateur	rue Victor Hugo	0	0
277		Fontenay-le-Marmion	CAEN	EVRECY	Bureau 1 - Mairie rue de la République - Bureau centralisateur	rue Simone Veil - lotissement la traversaine	0	0
277		Fontenay-le-Marmion	CAEN	EVRECY	Bureau 1 - Mairie rue de la République - Bureau centralisateur	rue des rouges-gorges - lotissement les coteaux de Fontenay	0	0
277		Fontenay-le-Marmion	CAEN	EVRECY	Bureau 1 - Mairie rue de la République - Bureau centralisateur	rue des rossignols - lotissement les coteaux de Fontenay	0	0
277		Fontenay-le-Marmion	CAEN	EVRECY	Bureau 1 - Mairie rue de la République - Bureau centralisateur	impasse des mésanges - lotissement les coteaux de Fontenay	0	0
277		Fontenay-le-Marmion	CAEN	EVRECY	Bureau 1 - Mairie rue de la République - Bureau centralisateur	rue des hirondelles - lotissement les coteaux de Fontenay	0	0
277		Fontenay-le-Marmion	CAEN	EVRECY	Bureau 1 - Mairie rue de la République - Bureau centralisateur	rue des pinsons - lotissement les coteaux de Fontenay	0	0
277		Fontenay-le-Marmion	CAEN	EVRECY	**Bureau 2 - salle communale, rue des écoles**	allée des Dentellières	**0**	**1**
277		Fontenay-le-Marmion	CAEN	EVRECY	Bureau 2 - salle communale, rue des écoles	allée des Lavandières	0	0
277		Fontenay-le-Marmion	CAEN	EVRECY	Bureau 2 - salle communale, rue des écoles	allée des Mineurs	0	0
277		Fontenay-le-Marmion	CAEN	EVRECY	Bureau 2 - salle communale, rue des écoles	allée du lieutenant Ferguson	0	0
277		Fontenay-le-Marmion	CAEN	EVRECY	Bureau 2 - salle communale, rue des écoles	avenue Michel Bourse	0	0
277		Fontenay-le-Marmion	CAEN	EVRECY	Bureau 2 - salle communale, rue des écoles	chemin du Val	0	0
277		Fontenay-le-Marmion	CAEN	EVRECY	Bureau 2 - salle communale, rue des écoles	chemin Hausse	0	0
277		Fontenay-le-Marmion	CAEN	EVRECY	Bureau 2 - salle communale, rue des écoles	impasse Busnel	0	0
277		Fontenay-le-Marmion	CAEN	EVRECY	Bureau 2 - salle communale, rue des écoles	la Pommeraie	0	0
277		Fontenay-le-Marmion	CAEN	EVRECY	Bureau 2 - salle communale, rue des écoles	les Cinq Fermes	0	0
277		Fontenay-le-Marmion	CAEN	EVRECY	Bureau 2 - salle communale, rue des écoles	les Cités Taraud	0	0
277		Fontenay-le-Marmion	CAEN	EVRECY	Bureau 2 - salle communale, rue des écoles	route de Laize	0	0
277		Fontenay-le-Marmion	CAEN	EVRECY	Bureau 2 - salle communale, rue des écoles	route de May	0	0
277		Fontenay-le-Marmion	CAEN	EVRECY	Bureau 2 - salle communale, rue des écoles	route de May sur Orne	0	0
277		Fontenay-le-Marmion	CAEN	EVRECY	Bureau 2 - salle communale, rue des écoles	rue de la Mairie	0	0
277		Fontenay-le-Marmion	CAEN	EVRECY	Bureau 2 - salle communale, rue des écoles	rue de la République	0	0
277		Fontenay-le-Marmion	CAEN	EVRECY	Bureau 2 - salle communale, rue des écoles	rue de l'Espérance	0	0
277		Fontenay-le-Marmion	CAEN	EVRECY	Bureau 2 - salle communale, rue des écoles	rue des Castors	0	0
277		Fontenay-le-Marmion	CAEN	EVRECY	Bureau 2 - salle communale, rue des écoles	rue des Ecoles	0	0
277		Fontenay-le-Marmion	CAEN	EVRECY	Bureau 2 - salle communale, rue des écoles	rue des Lilas	0	0
277		Fontenay-le-Marmion	CAEN	EVRECY	Bureau 2 - salle communale, rue des écoles	rue des Pavillons	0	0
277		Fontenay-le-Marmion	CAEN	EVRECY	Bureau 2 - salle communale, rue des écoles	rue des Rosiers	0	0
277		Fontenay-le-Marmion	CAEN	EVRECY	Bureau 2 - salle communale, rue des écoles	rue du Val	0	0
277		Fontenay-le-Marmion	CAEN	EVRECY	Bureau 2 - salle communale, rue des écoles	rue Gujan Mestras	0	0
277		Fontenay-le-Marmion	CAEN	EVRECY	Bureau 2 - salle communale, rue des écoles	rue Pasteur	0	0
283		Fourches	CAEN	FALAISE	Mairie		1	1
284		Fourneaux-le-Val	CAEN	FALAISE	Mairie		1	1
287		Frénouville	CAEN	TROARN	**Bureau 1 : Mairie-salle Clairjoie, 17, rue de la Libération, 14630 FRENOUVILLE - Bureau centralisateur**	chemin du Moulin	**2**	**1**
287		Frénouville	CAEN	TROARN	Bureau 1 : Mairie-salle Clairjoie, 17, rue de la Libération, 14630 FRENOUVILLE - Bureau centralisateur	impasse Calmette	0	0
287		Frénouville	CAEN	TROARN	Bureau 1 : Mairie-salle Clairjoie, 17, rue de la Libération, 14630 FRENOUVILLE - Bureau centralisateur	impasse des Fossettes	0	0
287		Frénouville	CAEN	TROARN	Bureau 1 : Mairie-salle Clairjoie, 17, rue de la Libération, 14630 FRENOUVILLE - Bureau centralisateur	impasse du Grand Pré	0	0
287		Frénouville	CAEN	TROARN	Bureau 1 : Mairie-salle Clairjoie, 17, rue de la Libération, 14630 FRENOUVILLE - Bureau centralisateur	impasse le Buisson	0	0
287		Frénouville	CAEN	TROARN	Bureau 1 : Mairie-salle Clairjoie, 17, rue de la Libération, 14630 FRENOUVILLE - Bureau centralisateur	route d'Emieville	0	0
287		Frénouville	CAEN	TROARN	Bureau 1 : Mairie-salle Clairjoie, 17, rue de la Libération, 14630 FRENOUVILLE - Bureau centralisateur	rue de la Croix Grente	0	0
287		Frénouville	CAEN	TROARN	Bureau 1 : Mairie-salle Clairjoie, 17, rue de la Libération, 14630 FRENOUVILLE - Bureau centralisateur	rue de la Libération	0	0
287		Frénouville	CAEN	TROARN	Bureau 1 : Mairie-salle Clairjoie, 17, rue de la Libération, 14630 FRENOUVILLE - Bureau centralisateur	rue de la Prairie	0	0
287		Frénouville	CAEN	TROARN	Bureau 1 : Mairie-salle Clairjoie, 17, rue de la Libération, 14630 FRENOUVILLE - Bureau centralisateur	rue de la Valette	0	0
287		Frénouville	CAEN	TROARN	Bureau 1 : Mairie-salle Clairjoie, 17, rue de la Libération, 14630 FRENOUVILLE - Bureau centralisateur	rue de l'Ormelet	0	0
287		Frénouville	CAEN	TROARN	Bureau 1 : Mairie-salle Clairjoie, 17, rue de la Libération, 14630 FRENOUVILLE - Bureau centralisateur	rue des Mésanges	0	0

INSEE	INSEE (ancien)	COMMUNE	ARRT	CANTON	ADRESSE BV	ELECTEURS DOMICILIES	Nb BV commune	BV (vérif)
287		Frénouville	CAEN	TROARN	Bureau 1 : Mairie-salle Clairjoie, 17, rue de la Libération, 14630 FRENOUVILLE - Bureau centralisateur	rue des Pinsons	0	0
287		Frénouville	CAEN	TROARN	Bureau 1 : Mairie-salle Clairjoie, 17, rue de la Libération, 14630 FRENOUVILLE - Bureau centralisateur	rue du 11 Novembre	0	0
287		Frénouville	CAEN	TROARN	Bureau 1 : Mairie-salle Clairjoie, 17, rue de la Libération, 14630 FRENOUVILLE - Bureau centralisateur	rue du 6 juin 1944	0	0
287		Frénouville	CAEN	TROARN	Bureau 1 : Mairie-salle Clairjoie, 17, rue de la Libération, 14630 FRENOUVILLE - Bureau centralisateur	rue du Bosquet	0	0
287		Frénouville	CAEN	TROARN	Bureau 1 : Mairie-salle Clairjoie, 17, rue de la Libération, 14630 FRENOUVILLE - Bureau centralisateur	rue du Canada	0	0
287		Frénouville	CAEN	TROARN	Bureau 1 : Mairie-salle Clairjoie, 17, rue de la Libération, 14630 FRENOUVILLE - Bureau centralisateur	rue du Champ d'Olan	0	0
287		Frénouville	CAEN	TROARN	Bureau 1 : Mairie-salle Clairjoie, 17, rue de la Libération, 14630 FRENOUVILLE - Bureau centralisateur	rue du Général de Gaulle	0	0
287		Frénouville	CAEN	TROARN	Bureau 1 : Mairie-salle Clairjoie, 17, rue de la Libération, 14630 FRENOUVILLE - Bureau centralisateur	rue du Marais	0	0
287		Frénouville	CAEN	TROARN	Bureau 1 : Mairie-salle Clairjoie, 17, rue de la Libération, 14630 FRENOUVILLE - Bureau centralisateur	rue du Maréchal Leclerc	0	0
287		Frénouville	CAEN	TROARN	Bureau 1 : Mairie-salle Clairjoie, 17, rue de la Libération, 14630 FRENOUVILLE - Bureau centralisateur	rue Ducellier	0	0
287		Frénouville	CAEN	TROARN	Bureau 1 : Mairie-salle Clairjoie, 17, rue de la Libération, 14630 FRENOUVILLE - Bureau centralisateur	rue Edmond Raphaël	0	0
287		Frénouville	CAEN	TROARN	Bureau 1 : Mairie-salle Clairjoie, 17, rue de la Libération, 14630 FRENOUVILLE - Bureau centralisateur	rue Labbé	0	0
287		Frénouville	CAEN	TROARN	Bureau 1 : Mairie-salle Clairjoie, 17, rue de la Libération, 14630 FRENOUVILLE - Bureau centralisateur	rue les Vallières	0	0
287		Frénouville	CAEN	TROARN	Bureau 1 : Mairie-salle Clairjoie, 17, rue de la Libération, 14630 FRENOUVILLE - Bureau centralisateur	rue Pasteur	0	0
287		Frénouville	CAEN	TROARN	**Bureau 2 : Mairie-salle des mariages, 17, rue de la Libération, 14630 FRENOUVILLE**	allée du Parc	**0**	**1**
287		Frénouville	CAEN	TROARN	Bureau 2 : Mairie-salle des mariages, 17, rue de la Libération, 14630 FRENOUVILLE	impasse des Emalés	0	0
287		Frénouville	CAEN	TROARN	Bureau 2 : Mairie-salle des mariages, 17, rue de la Libération, 14630 FRENOUVILLE	impasse François Cassard	0	0
287		Frénouville	CAEN	TROARN	Bureau 2 : Mairie-salle des mariages, 17, rue de la Libération, 14630 FRENOUVILLE	impasse les Campagnettes	0	0
287		Frénouville	CAEN	TROARN	Bureau 2 : Mairie-salle des mariages, 17, rue de la Libération, 14630 FRENOUVILLE	impasse Major Bunel	0	0
287		Frénouville	CAEN	TROARN	Bureau 2 : Mairie-salle des mariages, 17, rue de la Libération, 14630 FRENOUVILLE	route de la Hogue	0	0
287		Frénouville	CAEN	TROARN	Bureau 2 : Mairie-salle des mariages, 17, rue de la Libération, 14630 FRENOUVILLE	rue Albert 1er	0	0
287		Frénouville	CAEN	TROARN	Bureau 2 : Mairie-salle des mariages, 17, rue de la Libération, 14630 FRENOUVILLE	rue Chemin aux Bœufs	0	0
287		Frénouville	CAEN	TROARN	Bureau 2 : Mairie-salle des mariages, 17, rue de la Libération, 14630 FRENOUVILLE	rue de la Résistance	0	0
287		Frénouville	CAEN	TROARN	Bureau 2 : Mairie-salle des mariages, 17, rue de la Libération, 14630 FRENOUVILLE	rue de la Tourelle	0	0
287		Frénouville	CAEN	TROARN	Bureau 2 : Mairie-salle des mariages, 17, rue de la Libération, 14630 FRENOUVILLE	rue de la Vigne	0	0
287		Frénouville	CAEN	TROARN	Bureau 2 : Mairie-salle des mariages, 17, rue de la Libération, 14630 FRENOUVILLE	rue des 7 Ormes	0	0
287		Frénouville	CAEN	TROARN	Bureau 2 : Mairie-salle des mariages, 17, rue de la Libération, 14630 FRENOUVILLE	rue des Ducs de Normandie	0	0
287		Frénouville	CAEN	TROARN	Bureau 2 : Mairie-salle des mariages, 17, rue de la Libération, 14630 FRENOUVILLE	rue Désiré Duclos	0	0
287		Frénouville	CAEN	TROARN	Bureau 2 : Mairie-salle des mariages, 17, rue de la Libération, 14630 FRENOUVILLE	rue du 8 Mai 1945	0	0
287		Frénouville	CAEN	TROARN	Bureau 2 : Mairie-salle des mariages, 17, rue de la Libération, 14630 FRENOUVILLE	rue du Bois	0	0
287		Frénouville	CAEN	TROARN	Bureau 2 : Mairie-salle des mariages, 17, rue de la Libération, 14630 FRENOUVILLE	rue du Boulhoullay	0	0
287		Frénouville	CAEN	TROARN	Bureau 2 : Mairie-salle des mariages, 17, rue de la Libération, 14630 FRENOUVILLE	rue du Grand Val	0	0
287		Frénouville	CAEN	TROARN	Bureau 2 : Mairie-salle des mariages, 17, rue de la Libération, 14630 FRENOUVILLE	rue du Maréchal de Lattre de Tassigny	0	0
287		Frénouville	CAEN	TROARN	Bureau 2 : Mairie-salle des mariages, 17, rue de la Libération, 14630 FRENOUVILLE	rue du Maréchal Foch	0	0
287		Frénouville	CAEN	TROARN	Bureau 2 : Mairie-salle des mariages, 17, rue de la Libération, 14630 FRENOUVILLE	rue Federmeyer	0	0
287		Frénouville	CAEN	TROARN	Bureau 2 : Mairie-salle des mariages, 17, rue de la Libération, 14630 FRENOUVILLE	rue Fred Scamaroni	0	0
287		Frénouville	CAEN	TROARN	Bureau 2 : Mairie-salle des mariages, 17, rue de la Libération, 14630 FRENOUVILLE	rue Henri Crochet	0	0
287		Frénouville	CAEN	TROARN	Bureau 2 : Mairie-salle des mariages, 17, rue de la Libération, 14630 FRENOUVILLE	rue les Renardières	0	0
287		Frénouville	CAEN	TROARN	Bureau 2 : Mairie-salle des mariages, 17, rue de la Libération, 14630 FRENOUVILLE	rue Morin Ruffier	0	0
287		Frénouville	CAEN	TROARN	Bureau 2 : Mairie-salle des mariages, 17, rue de la Libération, 14630 FRENOUVILLE	rue Roger Dupont	0	0
287		Frénouville	CAEN	TROARN	Bureau 2 : Mairie-salle des mariages, 17, rue de la Libération, 14630 FRENOUVILLE	rue Roland Spitzer	0	0
288		Fresne-Camilly (le)	CAEN	BRETTEVILLE L'ORGUEUILLEUSE	Mairie - 1 avenue des Canadiens		1	1
289		Fresné-la-Mère	CAEN	FALAISE	Cantine		1	1
290		Fresney-le-Puceux	CAEN	THURY HARCOURT	Pièce annexe de la salle des fêtes, 2 Le Roc Martel		1	1
291		Fresney-le-Vieux	CAEN	THURY HARCOURT	Mairie		1	1
297	554	Gavrus	CAEN	EVRECY	Groupe socio-éducatif - Mairie		1	1
301		Giberville	CAEN	IFS	**Bureau 1 - Groupe scolaire Pasteur - rue Pierre de Coubertin - Bureau centralisateur**	chemin St Michel	**4**	**1**
301		Giberville	CAEN	IFS	Bureau 1 - Groupe scolaire Pasteur - rue Pierre de Coubertin - Bureau centralisateur	impasse Beau Soleil	0	0
301		Giberville	CAEN	IFS	Bureau 1 - Groupe scolaire Pasteur - rue Pierre de Coubertin - Bureau centralisateur	impasse de la Garenne	0	0
301		Giberville	CAEN	IFS	Bureau 1 - Groupe scolaire Pasteur - rue Pierre de Coubertin - Bureau centralisateur	impasse de la Plaine	0	0
301		Giberville	CAEN	IFS	Bureau 1 - Groupe scolaire Pasteur - rue Pierre de Coubertin - Bureau centralisateur	impasse de l'Orangeraie	0	0
301		Giberville	CAEN	IFS	Bureau 1 - Groupe scolaire Pasteur - rue Pierre de Coubertin - Bureau centralisateur	impasse des Jardins	0	0
301		Giberville	CAEN	IFS	Bureau 1 - Groupe scolaire Pasteur - rue Pierre de Coubertin - Bureau centralisateur	impasse des victimes civiles 39/45	0	0
301		Giberville	CAEN	IFS	Bureau 1 - Groupe scolaire Pasteur - rue Pierre de Coubertin - Bureau centralisateur	impasse du Château	0	0
301		Giberville	CAEN	IFS	Bureau 1 - Groupe scolaire Pasteur - rue Pierre de Coubertin - Bureau centralisateur	impasse du Vert Galant	0	0
301		Giberville	CAEN	IFS	Bureau 1 - Groupe scolaire Pasteur - rue Pierre de Coubertin - Bureau centralisateur	impasse Léo Ferré	0	0
301		Giberville	CAEN	IFS	Bureau 1 - Groupe scolaire Pasteur - rue Pierre de Coubertin - Bureau centralisateur	place de l'Hôtel de Ville	0	0
301		Giberville	CAEN	IFS	Bureau 1 - Groupe scolaire Pasteur - rue Pierre de Coubertin - Bureau centralisateur	route de Rouen	0	0
301		Giberville	CAEN	IFS	Bureau 1 - Groupe scolaire Pasteur - rue Pierre de Coubertin - Bureau centralisateur	rue Bernard Bécherel	0	0
301		Giberville	CAEN	IFS	Bureau 1 - Groupe scolaire Pasteur - rue Pierre de Coubertin - Bureau centralisateur	rue de la Fosse à Terre	0	0
301		Giberville	CAEN	IFS	Bureau 1 - Groupe scolaire Pasteur - rue Pierre de Coubertin - Bureau centralisateur	rue de la Gare	0	0
301		Giberville	CAEN	IFS	Bureau 1 - Groupe scolaire Pasteur - rue Pierre de Coubertin - Bureau centralisateur	rue de la Garenne	0	0
301		Giberville	CAEN	IFS	Bureau 1 - Groupe scolaire Pasteur - rue Pierre de Coubertin - Bureau centralisateur	rue de la Montagne	0	0
301		Giberville	CAEN	IFS	Bureau 1 - Groupe scolaire Pasteur - rue Pierre de Coubertin - Bureau centralisateur	rue de la Plaine	0	0
301		Giberville	CAEN	IFS	Bureau 1 - Groupe scolaire Pasteur - rue Pierre de Coubertin - Bureau centralisateur	rue de l'Eglise (du n°1 au n°15 et du n°2 au n°20)	0	0
301		Giberville	CAEN	IFS	Bureau 1 - Groupe scolaire Pasteur - rue Pierre de Coubertin - Bureau centralisateur	rue des Ecoles	0	0
301		Giberville	CAEN	IFS	Bureau 1 - Groupe scolaire Pasteur - rue Pierre de Coubertin - Bureau centralisateur	rue du Centre	0	0
301		Giberville	CAEN	IFS	Bureau 1 - Groupe scolaire Pasteur - rue Pierre de Coubertin - Bureau centralisateur	rue du Marais	0	0
301		Giberville	CAEN	IFS	Bureau 1 - Groupe scolaire Pasteur - rue Pierre de Coubertin - Bureau centralisateur	rue Guy Môquet	0	0
301		Giberville	CAEN	IFS	Bureau 1 - Groupe scolaire Pasteur - rue Pierre de Coubertin - Bureau centralisateur	rue Jacques Brel	0	0
301		Giberville	CAEN	IFS	Bureau 1 - Groupe scolaire Pasteur - rue Pierre de Coubertin - Bureau centralisateur	rue Pasteur	0	0

INSEE	INSEE (ancien)	COMMUNE	ARRT	CANTON	ADRESSE BV	ELECTEURS DOMICILIES	Nb BV commune	BV (vérif)
301		Giberville	CAEN	IFS	Bureau 1 - Groupe scolaire Pasteur - rue Pierre de Coubertin - Bureau centralisateur	ZI du Martray	0	0
301		Giberville	CAEN	IFS	Bureau 1 - Groupe scolaire Pasteur - rue Pierre de Coubertin - Bureau centralisateur	rue François Villon	0	0
301		Giberville	CAEN	IFS	**Bureau 2 - Groupe scolaire Pasteur - rue Pierre de Coubertin**	rue Albert Camus	0	0
301		Giberville	CAEN	IFS	Bureau 2 - Groupe scolaire Pasteur - rue Pierre de Coubertin	rue Alexandre Delforge	**0**	**1**
301		Giberville	CAEN	IFS	Bureau 2 - Groupe scolaire Pasteur - rue Pierre de Coubertin	rue Alexandre Dumas	0	0
301		Giberville	CAEN	IFS	Bureau 2 - Groupe scolaire Pasteur - rue Pierre de Coubertin	rue Alphonse Daudet	0	0
301		Giberville	CAEN	IFS	Bureau 2 - Groupe scolaire Pasteur - rue Pierre de Coubertin	Rue Ambroise Croizat	0	0
301		Giberville	CAEN	IFS	Bureau 2 - Groupe scolaire Pasteur - rue Pierre de Coubertin	rue André Gide	0	0
301		Giberville	CAEN	IFS	Bureau 2 - Groupe scolaire Pasteur - rue Pierre de Coubertin	rue André Lebastard	0	0
301		Giberville	CAEN	IFS	Bureau 2 - Groupe scolaire Pasteur - rue Pierre de Coubertin	rue André Lenormand	0	0
301		Giberville	CAEN	IFS	Bureau 2 - Groupe scolaire Pasteur - rue Pierre de Coubertin	rue Bernard Zajewski	0	0
301		Giberville	CAEN	IFS	Bureau 2 - Groupe scolaire Pasteur - rue Pierre de Coubertin	rue Calmette	0	0
301		Giberville	CAEN	IFS	Bureau 2 - Groupe scolaire Pasteur - rue Pierre de Coubertin	rue de la Fraternité	0	0
301		Giberville	CAEN	IFS	Bureau 2 - Groupe scolaire Pasteur - rue Pierre de Coubertin	rue de l'Egalité	0	0
301		Giberville	CAEN	IFS	Bureau 2 - Groupe scolaire Pasteur - rue Pierre de Coubertin	rue Denis Diderot	0	0
301		Giberville	CAEN	IFS	Bureau 2 - Groupe scolaire Pasteur - rue Pierre de Coubertin	rue des Acacias	0	0
301		Giberville	CAEN	IFS	Bureau 2 - Groupe scolaire Pasteur - rue Pierre de Coubertin	rue du Docteur Roux	0	0
301		Giberville	CAEN	IFS	Bureau 2 - Groupe scolaire Pasteur - rue Pierre de Coubertin	rue Elsa Triolet	0	0
301		Giberville	CAEN	IFS	Bureau 2 - Groupe scolaire Pasteur - rue Pierre de Coubertin	rue François de Malherbe	0	0
301		Giberville	CAEN	IFS	Bureau 2 - Groupe scolaire Pasteur - rue Pierre de Coubertin	rue George Sand	0	0
301		Giberville	CAEN	IFS	Bureau 2 - Groupe scolaire Pasteur - rue Pierre de Coubertin	rue Georges Brassens	0	0
301		Giberville	CAEN	IFS	Bureau 2 - Groupe scolaire Pasteur - rue Pierre de Coubertin	rue Guy de Maupassant	0	0
301		Giberville	CAEN	IFS	Bureau 2 - Groupe scolaire Pasteur - rue Pierre de Coubertin	rue Harry Hawkins	0	0
301		Giberville	CAEN	IFS	Bureau 2 - Groupe scolaire Pasteur - rue Pierre de Coubertin	rue Jean de la Fontaine	0	0
301		Giberville	CAEN	IFS	Bureau 2 - Groupe scolaire Pasteur - rue Pierre de Coubertin	rue Jean Genet	0	0
301		Giberville	CAEN	IFS	Bureau 2 - Groupe scolaire Pasteur - rue Pierre de Coubertin	Rue Jean Moulin	0	0
301		Giberville	CAEN	IFS	Bureau 2 - Groupe scolaire Pasteur - rue Pierre de Coubertin	rue Marie Curie	0	0
301		Giberville	CAEN	IFS	Bureau 2 - Groupe scolaire Pasteur - rue Pierre de Coubertin	rue Nelson Mandela	0	0
301		Giberville	CAEN	IFS	Bureau 2 - Groupe scolaire Pasteur - rue Pierre de Coubertin	rue Pierre de Coubertin	0	0
301		Giberville	CAEN	IFS	Bureau 2 - Groupe scolaire Pasteur - rue Pierre de Coubertin	rue Victor Hugo	0	0
301		Giberville	CAEN	IFS	Bureau 2 - Groupe scolaire Pasteur - rue Pierre de Coubertin	Rue Voltaire	0	0
301		Giberville	CAEN	IFS	**Bureau 3 - Groupe scolaire Pasteur - rue Pierre de Coubertin**	avenue Jules Ferry	**0**	**1**
301		Giberville	CAEN	IFS	Bureau 3 - Groupe scolaire Pasteur - rue Pierre de Coubertin	impasse Uranus	0	0
301		Giberville	CAEN	IFS	Bureau 3 - Groupe scolaire Pasteur - rue Pierre de Coubertin	résidence des Carlettes	0	0
301		Giberville	CAEN	IFS	Bureau 3 - Groupe scolaire Pasteur - rue Pierre de Coubertin	rue Arthur Rimbaud	0	0
301		Giberville	CAEN	IFS	Bureau 3 - Groupe scolaire Pasteur - rue Pierre de Coubertin	rue Daniel Godderidge	0	0
301		Giberville	CAEN	IFS	Bureau 3 - Groupe scolaire Pasteur - rue Pierre de Coubertin	rue de Beaumont	0	0
301		Giberville	CAEN	IFS	Bureau 3 - Groupe scolaire Pasteur - rue Pierre de Coubertin	rue de la Libération	0	0
301		Giberville	CAEN	IFS	Bureau 3 - Groupe scolaire Pasteur - rue Pierre de Coubertin	rue de la Liberté	0	0
301		Giberville	CAEN	IFS	Bureau 3 - Groupe scolaire Pasteur - rue Pierre de Coubertin	Rue de la nuit étoilée	0	0
301		Giberville	CAEN	IFS	Bureau 3 - Groupe scolaire Pasteur - rue Pierre de Coubertin	rue des Carlettes	0	0
301		Giberville	CAEN	IFS	Bureau 3 - Groupe scolaire Pasteur - rue Pierre de Coubertin	rue des Cités / centre	0	0
301		Giberville	CAEN	IFS	Bureau 3 - Groupe scolaire Pasteur - rue Pierre de Coubertin	rue des Frères Lumière	0	0
301		Giberville	CAEN	IFS	Bureau 3 - Groupe scolaire Pasteur - rue Pierre de Coubertin	rue des Peupliers	0	0
301		Giberville	CAEN	IFS	Bureau 3 - Groupe scolaire Pasteur - rue Pierre de Coubertin	rue du 19 mars 1962	0	0
301		Giberville	CAEN	IFS	Bureau 3 - Groupe scolaire Pasteur - rue Pierre de Coubertin	rue du Calvaire	0	0
301		Giberville	CAEN	IFS	Bureau 3 - Groupe scolaire Pasteur - rue Pierre de Coubertin	Rue du déjeuner sur l'herbe	0	0
301		Giberville	CAEN	IFS	Bureau 3 - Groupe scolaire Pasteur - rue Pierre de Coubertin	Rue du jardin des délices	0	0
301		Giberville	CAEN	IFS	Bureau 3 - Groupe scolaire Pasteur - rue Pierre de Coubertin	rue du XXème siècle	0	0
301		Giberville	CAEN	IFS	Bureau 3 - Groupe scolaire Pasteur - rue Pierre de Coubertin	rue Fernand Léger	0	0
301		Giberville	CAEN	IFS	Bureau 3 - Groupe scolaire Pasteur - rue Pierre de Coubertin	rue Guillaume Apollinaire	0	0
301		Giberville	CAEN	IFS	Bureau 3 - Groupe scolaire Pasteur - rue Pierre de Coubertin	rue Jean Effel	0	0
301		Giberville	CAEN	IFS	Bureau 3 - Groupe scolaire Pasteur - rue Pierre de Coubertin	rue Jean Roger	0	0
301		Giberville	CAEN	IFS	Bureau 3 - Groupe scolaire Pasteur - rue Pierre de Coubertin	rue Jean Vilar	0	0
301		Giberville	CAEN	IFS	Bureau 3 - Groupe scolaire Pasteur - rue Pierre de Coubertin	rue Max Ernst	0	0
301		Giberville	CAEN	IFS	Bureau 3 - Groupe scolaire Pasteur - rue Pierre de Coubertin	rue Pablo Picasso	0	0
301		Giberville	CAEN	IFS	Bureau 3 - Groupe scolaire Pasteur - rue Pierre de Coubertin	rue Paul Eluard	0	0
301		Giberville	CAEN	IFS	Bureau 3 - Groupe scolaire Pasteur - rue Pierre de Coubertin	rue Paul Verlaine	0	0
301		Giberville	CAEN	IFS	Bureau 3 - Groupe scolaire Pasteur - rue Pierre de Coubertin	rue Traversière	0	0
301		Giberville	CAEN	IFS	Bureau 3 - Groupe scolaire Pasteur - rue Pierre de Coubertin	avenue des Métallos	0	0
301		Giberville	CAEN	IFS	Bureau 3 - Groupe scolaire Pasteur - rue Pierre de Coubertin	avenue de l'Eternel printemps	0	0
301		Giberville	CAEN	IFS	Bureau 3 - Groupe scolaire Pasteur - rue Pierre de Coubertin	rue de l'Arbre argenté	0	0
301		Giberville	CAEN	IFS	Bureau 3 - Groupe scolaire Pasteur - rue Pierre de Coubertin	rue de l'Heure exquise	0	0
301		Giberville	CAEN	IFS	Bureau 3 - Groupe scolaire Pasteur - rue Pierre de Coubertin	rue des Danseuses bleues	0	0
301		Giberville	CAEN	IFS	Bureau 4 - Stade Claude Bozec - rue des Cités	allée de la Pigeonnière	0	0
301		Giberville	CAEN	IFS	**Bureau 4 - Stade Claude Bozec - rue des Cités**	allée de l'Abbé Pierre	**0**	**1**
301		Giberville	CAEN	IFS	Bureau 4 - Stade Claude Bozec - rue des Cités	allée des Bouleaux	0	0
301		Giberville	CAEN	IFS	Bureau 4 - Stade Claude Bozec - rue des Cités	allée des Campanules	0	0
301		Giberville	CAEN	IFS	Bureau 4 - Stade Claude Bozec - rue des Cités	allée des Ormelets	0	0
301		Giberville	CAEN	IFS	Bureau 4 - Stade Claude Bozec - rue des Cités	allée des Sapins	0	0
301		Giberville	CAEN	IFS	Bureau 4 - Stade Claude Bozec - rue des Cités	allée du Prieuré	0	0

INSEE	INSEE (ancien)	COMMUNE	ARRT	CANTON	ADRESSE BV	ELECTEURS DOMICILIES	Nb BV commune	BV (vérif)
301		Giberville	CAEN	IFS	Bureau 4 - Stade Claude Bozec - rue des Cités	allée Saint Simon	0	0
301		Giberville	CAEN	IFS	Bureau 4 - Stade Claude Bozec - rue des Cités	avenue Cavalière	0	0
301		Giberville	CAEN	IFS	Bureau 4 - Stade Claude Bozec - rue des Cités	avenue du Point du Jour	0	0
301		Giberville	CAEN	IFS	Bureau 4 - Stade Claude Bozec - rue des Cités	chemin de Mondeville	0	0
301		Giberville	CAEN	IFS	Bureau 4 - Stade Claude Bozec - rue des Cités	impasse de la Licorne	0	0
301		Giberville	CAEN	IFS	Bureau 4 - Stade Claude Bozec - rue des Cités	impasse de l'Aurore	0	0
301		Giberville	CAEN	IFS	Bureau 4 - Stade Claude Bozec - rue des Cités	impasse des Cerisiers	0	0
301		Giberville	CAEN	IFS	Bureau 4 - Stade Claude Bozec - rue des Cités	impasse des Œillets	0	0
301		Giberville	CAEN	IFS	Bureau 4 - Stade Claude Bozec - rue des Cités	place du Bourrelier	0	0
301		Giberville	CAEN	IFS	Bureau 4 - Stade Claude Bozec - rue des Cités	rue de la Forge	0	0
301		Giberville	CAEN	IFS	Bureau 4 - Stade Claude Bozec - rue des Cités	rue de la Motte du Houx	0	0
301		Giberville	CAEN	IFS	Bureau 4 - Stade Claude Bozec - rue des Cités	rue de l'Eglise (du n°21 au n°35 et du n°30 au n °52)	0	0
301		Giberville	CAEN	IFS	Bureau 4 - Stade Claude Bozec - rue des Cités	rue des Bleuets	0	0
301		Giberville	CAEN	IFS	Bureau 4 - Stade Claude Bozec - rue des Cités	rue des Champs Fleuris	0	0
301		Giberville	CAEN	IFS	Bureau 4 - Stade Claude Bozec - rue des Cités	rue des Charmilles	0	0
301		Giberville	CAEN	IFS	Bureau 4 - Stade Claude Bozec - rue des Cités	rue des Cités / Plateau	0	0
301		Giberville	CAEN	IFS	Bureau 4 - Stade Claude Bozec - rue des Cités	rue des Coquelicots	0	0
301		Giberville	CAEN	IFS	Bureau 4 - Stade Claude Bozec - rue des Cités	rue des Eglantiers	0	0
301		Giberville	CAEN	IFS	Bureau 4 - Stade Claude Bozec - rue des Cités	rue des Etriers	0	0
301		Giberville	CAEN	IFS	Bureau 4 - Stade Claude Bozec - rue des Cités	rue des Lauriers	0	0
301		Giberville	CAEN	IFS	Bureau 4 - Stade Claude Bozec - rue des Cités	rue des Marguerites	0	0
301		Giberville	CAEN	IFS	Bureau 4 - Stade Claude Bozec - rue des Cités	rue du Bois	0	0
301		Giberville	CAEN	IFS	Bureau 4 - Stade Claude Bozec - rue des Cités	rue du Clos Neuf	0	0
301		Giberville	CAEN	IFS	Bureau 4 - Stade Claude Bozec - rue des Cités	rue du Fer à Cheval	0	0
301		Giberville	CAEN	IFS	Bureau 4 - Stade Claude Bozec - rue des Cités	rue du Maréchal Ferrant	0	0
309		Gouvix	CAEN	THURY HARCOURT	Mairie		1	1
310		Grainville-Langannerie	CAEN	THURY HARCOURT	Mairie		1	1
311		Grainville-sur-Odon	CAEN	EVRECY	Mairie		1	1
319		Grentheville	CAEN	EVRECY	Mairie		1	1
320		Grimbosq	CAEN	THURY HARCOURT	Mairie		1	1
325		Hermanville-sur-Mer	CAEN	OUISTREHAM	**Bureau 1 - La Ferme - pôle enfance jeunesse socioculturel - 37 Grande Rue - bureau centralisateur**	allée des Tilleuls	**3**	**1**
325		Hermanville-sur-Mer	CAEN	OUISTREHAM	Bureau 1 - La Ferme - pôle enfance jeunesse socioculturel - 27 Grande Rue - bureau centralisateur	allée du verger	0	0
325		Hermanville-sur-Mer	CAEN	OUISTREHAM	Bureau 1 - La Ferme - pôle enfance jeunesse socioculturel - 27 Grande Rue - bureau centralisateur	allée Tangmere	0	0
325		Hermanville-sur-Mer	CAEN	OUISTREHAM	Bureau 1 - La Ferme - pôle enfance jeunesse socioculturel - 27 Grande Rue - bureau centralisateur	avenue du Clos Hébert	0	0
325		Hermanville-sur-Mer	CAEN	OUISTREHAM	Bureau 1 - La Ferme - pôle enfance jeunesse socioculturel - 27 Grande Rue - bureau centralisateur	avenue Harold Pickersgill	0	0
325		Hermanville-sur-Mer	CAEN	OUISTREHAM	Bureau 1 - La Ferme - pôle enfance jeunesse socioculturel - 27 Grande Rue - bureau centralisateur	avenue Simone Weill	0	0
325		Hermanville-sur-Mer	CAEN	OUISTREHAM	Bureau 1 - La Ferme - pôle enfance jeunesse socioculturel - 27 Grande Rue - bureau centralisateur	chemin aux Romains	0	0
325		Hermanville-sur-Mer	CAEN	OUISTREHAM	Bureau 1 - La Ferme - pôle enfance jeunesse socioculturel - 27 Grande Rue - bureau centralisateur	chemin de Calais	0	0
325		Hermanville-sur-Mer	CAEN	OUISTREHAM	Bureau 1 - La Ferme - pôle enfance jeunesse socioculturel - 27 Grande Rue - bureau centralisateur	chemin de Plumetot	0	0
325		Hermanville-sur-Mer	CAEN	OUISTREHAM	Bureau 1 - La Ferme - pôle enfance jeunesse socioculturel - 27 Grande Rue - bureau centralisateur	Grande Rue	0	0
325		Hermanville-sur-Mer	CAEN	OUISTREHAM	Bureau 1 - La Ferme - pôle enfance jeunesse socioculturel - 27 Grande Rue - bureau centralisateur	impasse des Erables	0	0
325		Hermanville-sur-Mer	CAEN	OUISTREHAM	Bureau 1 - La Ferme - pôle enfance jeunesse socioculturel - 27 Grande Rue - bureau centralisateur	impasse des Marronniers	0	0
325		Hermanville-sur-Mer	CAEN	OUISTREHAM	Bureau 1 - La Ferme - pôle enfance jeunesse socioculturel - 27 Grande Rue - bureau centralisateur	impasse des Tilleuls	0	0
325		Hermanville-sur-Mer	CAEN	OUISTREHAM	Bureau 1 - La Ferme - pôle enfance jeunesse socioculturel - 27 Grande Rue - bureau centralisateur	impasse Vasnier	0	0
325		Hermanville-sur-Mer	CAEN	OUISTREHAM	Bureau 1 - La Ferme - pôle enfance jeunesse socioculturel - 27 Grande Rue - bureau centralisateur	place de la Liberté	0	0
325		Hermanville-sur-Mer	CAEN	OUISTREHAM	Bureau 1 - La Ferme - pôle enfance jeunesse socioculturel - 27 Grande Rue - bureau centralisateur	route de Caen	0	0
325		Hermanville-sur-Mer	CAEN	OUISTREHAM	Bureau 1 - La Ferme - pôle enfance jeunesse socioculturel - 27 Grande Rue - bureau centralisateur	rue Annie Girardot	0	0
325		Hermanville-sur-Mer	CAEN	OUISTREHAM	Bureau 1 - La Ferme - pôle enfance jeunesse socioculturel - 27 Grande Rue - bureau centralisateur	rue Casimir Hébert	0	0
325		Hermanville-sur-Mer	CAEN	OUISTREHAM	Bureau 1 - La Ferme - pôle enfance jeunesse socioculturel - 27 Grande Rue - bureau centralisateur	rue Danièle Mitterrand	0	0
325		Hermanville-sur-Mer	CAEN	OUISTREHAM	Bureau 1 - La Ferme - pôle enfance jeunesse socioculturel - 27 Grande Rue - bureau centralisateur	Rue de la Croix Rose	0	0
325		Hermanville-sur-Mer	CAEN	OUISTREHAM	Bureau 1 - La Ferme - pôle enfance jeunesse socioculturel - 27 Grande Rue - bureau centralisateur	rue de la Délivrande	0	0
325		Hermanville-sur-Mer	CAEN	OUISTREHAM	Bureau 1 - La Ferme - pôle enfance jeunesse socioculturel - 27 Grande Rue - bureau centralisateur	rue de la Haie aux Fèves	0	0
325		Hermanville-sur-Mer	CAEN	OUISTREHAM	Bureau 1 - La Ferme - pôle enfance jeunesse socioculturel - 27 Grande Rue - bureau centralisateur	rue de Troarn	0	0
325		Hermanville-sur-Mer	CAEN	OUISTREHAM	Bureau 1 - La Ferme - pôle enfance jeunesse socioculturel - 27 Grande Rue - bureau centralisateur	rue des Ecoles	0	0
325		Hermanville-sur-Mer	CAEN	OUISTREHAM	Bureau 1 - La Ferme - pôle enfance jeunesse socioculturel - 27 Grande Rue - bureau centralisateur	rue du bac du Port	0	0
325		Hermanville-sur-Mer	CAEN	OUISTREHAM	Bureau 1 - La Ferme - pôle enfance jeunesse socioculturel - 27 Grande Rue - bureau centralisateur	rue du Champ Fleuri	0	0
325		Hermanville-sur-Mer	CAEN	OUISTREHAM	Bureau 1 - La Ferme - pôle enfance jeunesse socioculturel - 27 Grande Rue - bureau centralisateur	rue du Clos Caillet	0	0
325		Hermanville-sur-Mer	CAEN	OUISTREHAM	Bureau 1 - La Ferme - pôle enfance jeunesse socioculturel - 27 Grande Rue - bureau centralisateur	rue du Tour de Ville	0	0
326		Hermanville-sur-Mer	CAEN	OUISTREHAM	Bureau 1 - La Ferme - pôle enfance jeunesse socioculturel - 27 Grande Rue - bureau centralisateur	rue Edmonde Charles-Roux	0	0
325		Hermanville-sur-Mer	CAEN	OUISTREHAM	Bureau 1 - La Ferme - pôle enfance jeunesse socioculturel - 27 Grande Rue - bureau centralisateur	rue Guy Baudry	0	0
325		Hermanville-sur-Mer	CAEN	OUISTREHAM	Bureau 1 - La Ferme - pôle enfance jeunesse socioculturel - 27 Grande Rue - bureau centralisateur	rue Jean Moulin	0	0
325		Hermanville-sur-Mer	CAEN	OUISTREHAM	Bureau 1 - La Ferme - pôle enfance jeunesse socioculturel - 27 Grande Rue - bureau centralisateur	rue Jean Sarrazin	0	0
325		Hermanville-sur-Mer	CAEN	OUISTREHAM	Bureau 1 - La Ferme - pôle enfance jeunesse socioculturel - 27 Grande Rue - bureau centralisateur	rue Jeanne Moreau	0	0
325		Hermanville-sur-Mer	CAEN	OUISTREHAM	Bureau 1 - La Ferme - pôle enfance jeunesse socioculturel - 27 Grande Rue - bureau centralisateur	rue Madame Henri Spriet	0	0
325		Hermanville-sur-Mer	CAEN	OUISTREHAM	Bureau 1 - La Ferme - pôle enfance jeunesse socioculturel - 27 Grande Rue - bureau centralisateur	rue Michèle Morgan	0	0
325		Hermanville-sur-Mer	CAEN	OUISTREHAM	Bureau 1 - La Ferme - pôle enfance jeunesse socioculturel - 27 Grande Rue - bureau centralisateur	rue Verte	0	0
325		Hermanville-sur-Mer	CAEN	OUISTREHAM	**Bureau 2 - La Ferme - pôle enfance jeunesse socioculturel - 37 Grande Rue**	allée des Coquelicots	**0**	**1**
325		Hermanville-sur-Mer	CAEN	OUISTREHAM	Bureau 2 - La Ferme - pôle enfance jeunesse socioculturel - 37 Grande Rue	Allée des Doris	0	0
325		Hermanville-sur-Mer	CAEN	OUISTREHAM	Bureau 2 - La Ferme - pôle enfance jeunesse socioculturel - 37 Grande Rue	allée des Picoteux	0	0
325		Hermanville-sur-Mer	CAEN	OUISTREHAM	Bureau 2 - La Ferme - pôle enfance jeunesse socioculturel - 37 Grande Rue	allée des Violettes	0	0

INSEE	INSEE (ancien)	COMMUNE	ARRT	CANTON	ADRESSE BV	ELECTEURS DOMICILIES	Nb BV commune	BV (vérif)
325		Hermanville-sur-Mer	CAEN	OUISTREHAM	Bureau 2 - La Ferme - pôle enfance jeunesse socioculturel - 37 Grande Rue	Avenue Albert camus	0	0
325		Hermanville-sur-Mer	CAEN	OUISTREHAM	Bureau 2 - La Ferme - pôle enfance jeunesse socioculturel - 37 Grande Rue	Avenue André Malraux	0	0
325		Hermanville-sur-Mer	CAEN	OUISTREHAM	Bureau 2 - La Ferme - pôle enfance jeunesse socioculturel - 37 Grande Rue	avenue François Mitterand	0	0
325		Hermanville-sur-Mer	CAEN	OUISTREHAM	Bureau 2 - La Ferme - pôle enfance jeunesse socioculturel - 37 Grande Rue	Avenue Nelson Mandela	0	0
325		Hermanville-sur-Mer	CAEN	OUISTREHAM	Bureau 2 - La Ferme - pôle enfance jeunesse socioculturel - 37 Grande Rue	chemin des Clos	0	0
325		Hermanville-sur-Mer	CAEN	OUISTREHAM	Bureau 2 - La Ferme - pôle enfance jeunesse socioculturel - 37 Grande Rue	chemin du Douet	0	0
325		Hermanville-sur-Mer	CAEN	OUISTREHAM	Bureau 2 - La Ferme - pôle enfance jeunesse socioculturel - 37 Grande Rue	impasse de la Crutte	0	0
325		Hermanville-sur-Mer	CAEN	OUISTREHAM	Bureau 2 - La Ferme - pôle enfance jeunesse socioculturel - 37 Grande Rue	impasse Le Becq	0	0
325		Hermanville-sur-Mer	CAEN	OUISTREHAM	Bureau 2 - La Ferme - pôle enfance jeunesse socioculturel - 37 Grande Rue	résidence de l'Ormoie	0	0
325		Hermanville-sur-Mer	CAEN	OUISTREHAM	Bureau 2 - La Ferme - pôle enfance jeunesse socioculturel - 37 Grande Rue	route de Lion	0	0
325		Hermanville-sur-Mer	CAEN	OUISTREHAM	Bureau 2 - La Ferme - pôle enfance jeunesse socioculturel - 37 Grande Rue	rue Amiral Giret	0	0
325		Hermanville-sur-Mer	CAEN	OUISTREHAM	Bureau 2 - La Ferme - pôle enfance jeunesse socioculturel - 37 Grande Rue	rue Chambois	0	0
325		Hermanville-sur-Mer	CAEN	OUISTREHAM	Bureau 2 - La Ferme - pôle enfance jeunesse socioculturel - 37 Grande Rue	rue d'Angerville	0	0
325		Hermanville-sur-Mer	CAEN	OUISTREHAM	Bureau 2 - La Ferme - pôle enfance jeunesse socioculturel - 37 Grande Rue	rue de la Bergerie	0	0
325		Hermanville-sur-Mer	CAEN	OUISTREHAM	Bureau 2 - La Ferme - pôle enfance jeunesse socioculturel - 37 Grande Rue	rue de la Canardière	0	0
325		Hermanville-sur-Mer	CAEN	OUISTREHAM	Bureau 2 - La Ferme - pôle enfance jeunesse socioculturel - 37 Grande Rue	rue de la Grange	0	0
328		Hermanville-sur-Mer	CAEN	OUISTREHAM	Bureau 2 - La Ferme - pôle enfance jeunesse socioculturel - 37 Grande Rue	rue de la Laiterie	0	0
325		Hermanville-sur-Mer	CAEN	OUISTREHAM	Bureau 2 - La Ferme - pôle enfance jeunesse socioculturel - 37 Grande Rue	rue de la Mare aux Fanets	0	0
327		Hermanville-sur-Mer	CAEN	OUISTREHAM	Bureau 2 - La Ferme - pôle enfance jeunesse socioculturel - 37 Grande Rue	rue de l'Avenir	0	0
327		Hermanville-sur-Mer	CAEN	OUISTREHAM	Bureau 2 - La Ferme - pôle enfance jeunesse socioculturel - 37 Grande Rue	rue de Luc	0	0
327		Hermanville-sur-Mer	CAEN	OUISTREHAM	Bureau 2 - La Ferme - pôle enfance jeunesse socioculturel - 37 Grande Rue	rue des Alouettes	0	0
325		Hermanville-sur-Mer	CAEN	OUISTREHAM	Bureau 2 - La Ferme - pôle enfance jeunesse socioculturel - 37 Grande Rue	rue des Jonquilles	0	0
325		Hermanville-sur-Mer	CAEN	OUISTREHAM	Bureau 2 - La Ferme - pôle enfance jeunesse socioculturel - 37 Grande Rue	rue des Mouettes	0	0
325		Hermanville-sur-Mer	CAEN	OUISTREHAM	Bureau 2 - La Ferme - pôle enfance jeunesse socioculturel - 37 Grande Rue	rue des Pinsons	0	0
325		Hermanville-sur-Mer	CAEN	OUISTREHAM	Bureau 2 - La Ferme - pôle enfance jeunesse socioculturel - 37 Grande Rue	rue du Captain Arthur Gardner	0	0
325		Hermanville-sur-Mer	CAEN	OUISTREHAM	Bureau 2 - La Ferme - pôle enfance jeunesse socioculturel - 37 Grande Rue	rue du Cimetière Anglais	0	0
325		Hermanville-sur-Mer	CAEN	OUISTREHAM	Bureau 2 - La Ferme - pôle enfance jeunesse socioculturel - 37 Grande Rue	rue du Croiseur Durban	0	0
325		Hermanville-sur-Mer	CAEN	OUISTREHAM	Bureau 2 - La Ferme - pôle enfance jeunesse socioculturel - 37 Grande Rue	rue du Croiseur Sumatra	0	0
325		Hermanville-sur-Mer	CAEN	OUISTREHAM	Bureau 2 - La Ferme - pôle enfance jeunesse socioculturel - 37 Grande Rue	rue du Prat	0	0
325		Hermanville-sur-Mer	CAEN	OUISTREHAM	Bureau 2 - La Ferme - pôle enfance jeunesse socioculturel - 37 Grande Rue	rue du Pressoir	0	0
325		Hermanville-sur-Mer	CAEN	OUISTREHAM	Bureau 2 - La Ferme - pôle enfance jeunesse socioculturel - 37 Grande Rue	rue du Vieux Paitis	0	0
325		Hermanville-sur-Mer	CAEN	OUISTREHAM	Bureau 2 - La Ferme - pôle enfance jeunesse socioculturel - 37 Grande Rue	rue Hervé Le Roy	0	0
325		Hermanville-sur-Mer	CAEN	OUISTREHAM	**Bureau 3 - La Ferme - pôle enfance jeunesse socioculturel - 37 Grande Rue**	Allée Armand Fichot	**0**	**1**
325		Hermanville-sur-Mer	CAEN	OUISTREHAM	Bureau 3 - La Ferme - pôle enfance jeunesse socioculturel - 37 Grande Rue	allée de la Brise	0	0
325		Hermanville-sur-Mer	CAEN	OUISTREHAM	Bureau 3 - La Ferme - pôle enfance jeunesse socioculturel - 37 Grande Rue	Allée de l'Aquilon	0	0
325		Hermanville-sur-Mer	CAEN	OUISTREHAM	Bureau 3 - La Ferme - pôle enfance jeunesse socioculturel - 37 Grande Rue	allée de Nordet	0	0
325		Hermanville-sur-Mer	CAEN	OUISTREHAM	Bureau 3 - La Ferme - pôle enfance jeunesse socioculturel - 37 Grande Rue	Allée des Vikings	0	0
325		Hermanville-sur-Mer	CAEN	OUISTREHAM	Bureau 3 - La Ferme - pôle enfance jeunesse socioculturel - 37 Grande Rue	allée du Noroit	0	0
325		Hermanville-sur-Mer	CAEN	OUISTREHAM	Bureau 3 - La Ferme - pôle enfance jeunesse socioculturel - 37 Grande Rue	allée du Suroit	0	0
325		Hermanville-sur-Mer	CAEN	OUISTREHAM	Bureau 3 - La Ferme - pôle enfance jeunesse socioculturel - 37 Grande Rue	avenue Carnot	0	0
325		Hermanville-sur-Mer	CAEN	OUISTREHAM	Bureau 3 - La Ferme - pôle enfance jeunesse socioculturel - 37 Grande Rue	avenue du 6 juin	0	0
325		Hermanville-sur-Mer	CAEN	OUISTREHAM	Bureau 3 - La Ferme - pôle enfance jeunesse socioculturel - 37 Grande Rue	avenue Félix Faure	0	0
325		Hermanville-sur-Mer	CAEN	OUISTREHAM	Bureau 3 - La Ferme - pôle enfance jeunesse socioculturel - 37 Grande Rue	Avenue Henri Gravier	0	0
325		Hermanville-sur-Mer	CAEN	OUISTREHAM	Bureau 3 - La Ferme - pôle enfance jeunesse socioculturel - 37 Grande Rue	avenue Madame Coty	0	0
325		Hermanville-sur-Mer	CAEN	OUISTREHAM	Bureau 3 - La Ferme - pôle enfance jeunesse socioculturel - 37 Grande Rue	avenue Marie-Amélie Le Fur	0	0
325		Hermanville-sur-Mer	CAEN	OUISTREHAM	Bureau 3 - La Ferme - pôle enfance jeunesse socioculturel - 37 Grande Rue	boulevard de la 3ème DIB	0	0
325		Hermanville-sur-Mer	CAEN	OUISTREHAM	Bureau 3 - La Ferme - pôle enfance jeunesse socioculturel - 37 Grande Rue	boulevard de la Mer	0	0
325		Hermanville-sur-Mer	CAEN	OUISTREHAM	Bureau 3 - La Ferme - pôle enfance jeunesse socioculturel - 37 Grande Rue	chemin des Hautes Sentes	0	0
325		Hermanville-sur-Mer	CAEN	OUISTREHAM	Bureau 3 - La Ferme - pôle enfance jeunesse socioculturel - 37 Grande Rue	chemin des Ombrages	0	0
325		Hermanville-sur-Mer	CAEN	OUISTREHAM	Bureau 3 - La Ferme - pôle enfance jeunesse socioculturel - 37 Grande Rue	chemin du Hamel	0	0
325		Hermanville-sur-Mer	CAEN	OUISTREHAM	Bureau 3 - La Ferme - pôle enfance jeunesse socioculturel - 37 Grande Rue	chemin du Moulin	0	0
325		Hermanville-sur-Mer	CAEN	OUISTREHAM	Bureau 3 - La Ferme - pôle enfance jeunesse socioculturel - 37 Grande Rue	Clos du Moulin	0	0
325		Hermanville-sur-Mer	CAEN	OUISTREHAM	Bureau 3 - La Ferme - pôle enfance jeunesse socioculturel - 37 Grande Rue	Passage de la grande ronde	0	0
325		Hermanville-sur-Mer	CAEN	OUISTREHAM	Bureau 3 - La Ferme - pôle enfance jeunesse socioculturel - 37 Grande Rue	Passage Hendle	0	0
325		Hermanville-sur-Mer	CAEN	OUISTREHAM	Bureau 3 - La Ferme - pôle enfance jeunesse socioculturel - 37 Grande Rue	place Cuirassé Courbet	0	0
325		Hermanville-sur-Mer	CAEN	OUISTREHAM	Bureau 3 - La Ferme - pôle enfance jeunesse socioculturel - 37 Grande Rue	place de la 3ème DIB	0	0
325		Hermanville-sur-Mer	CAEN	OUISTREHAM	Bureau 3 - La Ferme - pôle enfance jeunesse socioculturel - 37 Grande Rue	promenade Henri Spriet	0	0
325		Hermanville-sur-Mer	CAEN	OUISTREHAM	Bureau 3 - La Ferme - pôle enfance jeunesse socioculturel - 37 Grande Rue	résidence des Tamaris	0	0
325		Hermanville-sur-Mer	CAEN	OUISTREHAM	Bureau 3 - La Ferme - pôle enfance jeunesse socioculturel - 37 Grande Rue	rue Amiral Wietzel	0	0
325		Hermanville-sur-Mer	CAEN	OUISTREHAM	Bureau 3 - La Ferme - pôle enfance jeunesse socioculturel - 37 Grande Rue	rue Beauséjour	0	0
325		Hermanville-sur-Mer	CAEN	OUISTREHAM	Bureau 3 - La Ferme - pôle enfance jeunesse socioculturel - 37 Grande Rue	rue Blanche Rose	0	0
325		Hermanville-sur-Mer	CAEN	OUISTREHAM	Bureau 3 - La Ferme - pôle enfance jeunesse socioculturel - 37 Grande Rue	rue de Cherbourg	0	0
325		Hermanville-sur-Mer	CAEN	OUISTREHAM	Bureau 3 - La Ferme - pôle enfance jeunesse socioculturel - 37 Grande Rue	rue de Compiègne	0	0
325		Hermanville-sur-Mer	CAEN	OUISTREHAM	Bureau 3 - La Ferme - pôle enfance jeunesse socioculturel - 37 Grande Rue	rue de Fécamp	0	0
325		Hermanville-sur-Mer	CAEN	OUISTREHAM	Bureau 3 - La Ferme - pôle enfance jeunesse socioculturel - 37 Grande Rue	rue de la Rosière	0	0
325		Hermanville-sur-Mer	CAEN	OUISTREHAM	Bureau 3 - La Ferme - pôle enfance jeunesse socioculturel - 37 Grande Rue	rue de Pont l'Evêque	0	0
325		Hermanville-sur-Mer	CAEN	OUISTREHAM	Bureau 3 - La Ferme - pôle enfance jeunesse socioculturel - 37 Grande Rue	rue de Reims	0	0
325		Hermanville-sur-Mer	CAEN	OUISTREHAM	Bureau 3 - La Ferme - pôle enfance jeunesse socioculturel - 37 Grande Rue	rue de Rouen	0	0
325		Hermanville-sur-Mer	CAEN	OUISTREHAM	Bureau 3 - La Ferme - pôle enfance jeunesse socioculturel - 37 Grande Rue	rue de Senlis	0	0
325		Hermanville-sur-Mer	CAEN	OUISTREHAM	Bureau 3 - La Ferme - pôle enfance jeunesse socioculturel - 37 Grande Rue	rue de Verdun	0	0
325		Hermanville-sur-Mer	CAEN	OUISTREHAM	Bureau 3 - La Ferme - pôle enfance jeunesse socioculturel - 37 Grande Rue	rue des Alizés	0	0

INSEE	INSEE (ancien)	COMMUNE	ARRT	CANTON	ADRESSE BV	ELECTEURS DOMICILIES	Nb BV commune	BV (vérif)
325		Hermanville-sur-Mer	CAEN	OUISTREHAM	Bureau 3 - La Ferme - pôle enfance jeunesse socioculturel - 37 Grande Rue	rue des Larentides	0	0
325		Hermanville-sur-Mer	CAEN	OUISTREHAM	Bureau 3 - La Ferme - pôle enfance jeunesse socioculturel - 37 Grande Rue	rue des Roseaux	0	0
325		Hermanville-sur-Mer	CAEN	OUISTREHAM	Bureau 3 - La Ferme - pôle enfance jeunesse socioculturel - 37 Grande Rue	rue des Sternes	0	0
325		Hermanville-sur-Mer	CAEN	OUISTREHAM	Bureau 3 - La Ferme - pôle enfance jeunesse socioculturel - 37 Grande Rue	rue des Verts Prés	0	0
325		Hermanville-sur-Mer	CAEN	OUISTREHAM	Bureau 3 - La Ferme - pôle enfance jeunesse socioculturel - 37 Grande Rue	rue des Vikings	0	0
325		Hermanville-sur-Mer	CAEN	OUISTREHAM	Bureau 3 - La Ferme - pôle enfance jeunesse socioculturel - 37 Grande Rue	rue du Château d'Eau	0	0
325		Hermanville-sur-Mer	CAEN	OUISTREHAM	Bureau 3 - La Ferme - pôle enfance jeunesse socioculturel - 37 Grande Rue	rue du Docteur Turgis	0	0
325		Hermanville-sur-Mer	CAEN	OUISTREHAM	Bureau 3 - La Ferme - pôle enfance jeunesse socioculturel - 37 Grande Rue	rue du Havre	0	0
325		Hermanville-sur-Mer	CAEN	OUISTREHAM	Bureau 3 - La Ferme - pôle enfance jeunesse socioculturel - 37 Grande Rue	rue du Moulin	0	0
325		Hermanville-sur-Mer	CAEN	OUISTREHAM	Bureau 3 - La Ferme - pôle enfance jeunesse socioculturel - 37 Grande Rue	rue du Pré de l'Isle	0	0
325		Hermanville-sur-Mer	CAEN	OUISTREHAM	Bureau 3 - La Ferme - pôle enfance jeunesse socioculturel - 37 Grande Rue	rue Flandres Dunkerque	0	0
325		Hermanville-sur-Mer	CAEN	OUISTREHAM	Bureau 3 - La Ferme - pôle enfance jeunesse socioculturel - 37 Grande Rue	rue Madame Pierre Duval	0	0
325		Hermanville-sur-Mer	CAEN	OUISTREHAM	Bureau 3 - La Ferme - pôle enfance jeunesse socioculturel - 37 Grande Rue	rue Nominingue	0	0
325		Hermanville-sur-Mer	CAEN	OUISTREHAM	Bureau 3 - La Ferme - pôle enfance jeunesse socioculturel - 37 Grande Rue	rue Rémy Caban	0	0
325		Hermanville-sur-Mer	CAEN	OUISTREHAM	Bureau 3 - La Ferme - pôle enfance jeunesse socioculturel - 37 Grande Rue	rue Stella Maris	0	0
325		Hermanville-sur-Mer	CAEN	OUISTREHAM	Bureau 3 - La Ferme - pôle enfance jeunesse socioculturel - 37 Grande Rue	rue Traversière	0	0
327		Hérouville-Saint-Clair	CAEN	HEROUVILLE ST CLAIR	**Bureau 01 - Hôtel de ville - 11 place François Mitterrand - bureau centralisateur**	avenue de Berlin	**15**	**1**
327		Hérouville-Saint-Clair	CAEN	HEROUVILLE ST CLAIR	Bureau 01 - Hôtel de ville - 11 place François Mitterrand - bureau centralisateur	avenue de la Grande Cavée (n°2 à 68)	0	0
327		Hérouville-Saint-Clair	CAEN	HEROUVILLE ST CLAIR	Bureau 01 - Hôtel de ville - 11 place François Mitterrand - bureau centralisateur	avenue de la Valeuse - la Cité	0	0
327		Hérouville-Saint-Clair	CAEN	HEROUVILLE ST CLAIR	Bureau 01 - Hôtel de ville - 11 place François Mitterrand - bureau centralisateur	ballade des Amoureux	0	0
327		Hérouville-Saint-Clair	CAEN	HEROUVILLE ST CLAIR	Bureau 01 - Hôtel de ville - 11 place François Mitterrand - bureau centralisateur	Grand Parc (numéros 1101 à 1112)	0	0
327		Hérouville-Saint-Clair	CAEN	HEROUVILLE ST CLAIR	Bureau 01 - Hôtel de ville - 11 place François Mitterrand - bureau centralisateur	Grand Parc (numéros 201 à 204)	0	0
327		Hérouville-Saint-Clair	CAEN	HEROUVILLE ST CLAIR	Bureau 01 - Hôtel de ville - 11 place François Mitterrand - bureau centralisateur	Grand Parc (numéros 216 à 220)	0	0
327		Hérouville-Saint-Clair	CAEN	HEROUVILLE ST CLAIR	Bureau 01 - Hôtel de ville - 11 place François Mitterrand - bureau centralisateur	Grand Parc (portes 1 et 12)	0	0
327		Hérouville-Saint-Clair	CAEN	HEROUVILLE ST CLAIR	Bureau 01 - Hôtel de ville - 11 place François Mitterrand - bureau centralisateur	passage de la Poste	0	0
327		Hérouville-Saint-Clair	CAEN	HEROUVILLE ST CLAIR	Bureau 01 - Hôtel de ville - 11 place François Mitterrand - bureau centralisateur	place de l'Europe	0	0
327		Hérouville-Saint-Clair	CAEN	HEROUVILLE ST CLAIR	Bureau 01 - Hôtel de ville - 11 place François Mitterrand - bureau centralisateur	place de l'Horloge	0	0
327		Hérouville-Saint-Clair	CAEN	HEROUVILLE ST CLAIR	Bureau 01 - Hôtel de ville - 11 place François Mitterrand - bureau centralisateur	place François Mitterrand	0	0
327		Hérouville-Saint-Clair	CAEN	HEROUVILLE ST CLAIR	Bureau 01 - Hôtel de ville - 11 place François Mitterrand - bureau centralisateur	promenade des Squares	0	0
327		Hérouville-Saint-Clair	CAEN	HEROUVILLE ST CLAIR	Bureau 01 - Hôtel de ville - 11 place François Mitterrand - bureau centralisateur	rue de Rome	0	0
327		Hérouville-Saint-Clair	CAEN	HEROUVILLE ST CLAIR	Bureau 01 - Hôtel de ville - 11 place François Mitterrand - bureau centralisateur	rue de Strasbourg	0	0
327		Hérouville-Saint-Clair	CAEN	HEROUVILLE ST CLAIR	Bureau 01 - Hôtel de ville - 11 place François Mitterrand - bureau centralisateur	square du Théâtre	0	0
327		Hérouville-Saint-Clair	CAEN	HEROUVILLE ST CLAIR	**Bureau 02 - Ecole Montmorency - 9 rue des Bouvines - bureau centralisateur pour élection cantonale**	allée Clos des 3 Coins	**0**	**1**
327		Hérouville-Saint-Clair	CAEN	HEROUVILLE ST CLAIR	Bureau 02 - Ecole Montmorency - 9 rue des Bouvines - bureau centralisateur pour élection cantonale	allée de la Pléiade	0	0
327		Hérouville-Saint-Clair	CAEN	HEROUVILLE ST CLAIR	Bureau 02 - Ecole Montmorency - 9 rue des Bouvines - bureau centralisateur pour élection cantonale	allée de l'Angle	0	0
327		Hérouville-Saint-Clair	CAEN	HEROUVILLE ST CLAIR	Bureau 02 - Ecole Montmorency - 9 rue des Bouvines - bureau centralisateur pour élection cantonale	allée du Roc	0	0
327		Hérouville-Saint-Clair	CAEN	HEROUVILLE ST CLAIR	Bureau 02 - Ecole Montmorency - 9 rue des Bouvines - bureau centralisateur pour élection cantonale	boulevard de la Paix (côté pair : du n°558 au n°1448 et du n°765 au n°1549)	0	0
327		Hérouville-Saint-Clair	CAEN	HEROUVILLE ST CLAIR	Bureau 02 - Ecole Montmorency - 9 rue des Bouvines - bureau centralisateur pour élection cantonale	impasse de la Taille	0	0
327		Hérouville-Saint-Clair	CAEN	HEROUVILLE ST CLAIR	Bureau 02 - Ecole Montmorency - 9 rue des Bouvines - bureau centralisateur pour élection cantonale	impasse de Rocroi	0	0
327		Hérouville-Saint-Clair	CAEN	HEROUVILLE ST CLAIR	Bureau 02 - Ecole Montmorency - 9 rue des Bouvines - bureau centralisateur pour élection cantonale	impasse des Fauvettes	0	0
327		Hérouville-Saint-Clair	CAEN	HEROUVILLE ST CLAIR	Bureau 02 - Ecole Montmorency - 9 rue des Bouvines - bureau centralisateur pour élection cantonale	impasse des Jardins	0	0
327		Hérouville-Saint-Clair	CAEN	HEROUVILLE ST CLAIR	Bureau 02 - Ecole Montmorency - 9 rue des Bouvines - bureau centralisateur pour élection cantonale	impasse des Loisirs	0	0
327		Hérouville-Saint-Clair	CAEN	HEROUVILLE ST CLAIR	Bureau 02 - Ecole Montmorency - 9 rue des Bouvines - bureau centralisateur pour élection cantonale	impasse des Mésanges	0	0
327		Hérouville-Saint-Clair	CAEN	HEROUVILLE ST CLAIR	Bureau 02 - Ecole Montmorency - 9 rue des Bouvines - bureau centralisateur pour élection cantonale	impasse des Terriers	0	0
327		Hérouville-Saint-Clair	CAEN	HEROUVILLE ST CLAIR	Bureau 02 - Ecole Montmorency - 9 rue des Bouvines - bureau centralisateur pour élection cantonale	impasse du Gibier	0	0
327		Hérouville-Saint-Clair	CAEN	HEROUVILLE ST CLAIR	Bureau 02 - Ecole Montmorency - 9 rue des Bouvines - bureau centralisateur pour élection cantonale	impasse Fontenoy	0	0
327		Hérouville-Saint-Clair	CAEN	HEROUVILLE ST CLAIR	Bureau 02 - Ecole Montmorency - 9 rue des Bouvines - bureau centralisateur pour élection cantonale	impasse Fosse au Lion	0	0
327	x	Hérouville-Saint-Clair	CAEN	HEROUVILLE ST CLAIR	Bureau 02 - Ecole Montmorency - 9 rue des Bouvines - bureau centralisateur pour élection cantonale	quai Hippolyte Lefevbre	0	0
327		Hérouville-Saint-Clair	CAEN	HEROUVILLE ST CLAIR	Bureau 02 - Ecole Montmorency - 9 rue des Bouvines - bureau centralisateur pour élection cantonale	rue de Bouvines	0	0
327		Hérouville-Saint-Clair	CAEN	HEROUVILLE ST CLAIR	Bureau 02 - Ecole Montmorency - 9 rue des Bouvines - bureau centralisateur pour élection cantonale	rue de Bréolles	0	0
327		Hérouville-Saint-Clair	CAEN	HEROUVILLE ST CLAIR	Bureau 02 - Ecole Montmorency - 9 rue des Bouvines - bureau centralisateur pour élection cantonale	rue de la Corderie	0	0
327		Hérouville-Saint-Clair	CAEN	HEROUVILLE ST CLAIR	Bureau 02 - Ecole Montmorency - 9 rue des Bouvines - bureau centralisateur pour élection cantonale	rue de la Garenne	0	0
327		Hérouville-Saint-Clair	CAEN	HEROUVILLE ST CLAIR	Bureau 02 - Ecole Montmorency - 9 rue des Bouvines - bureau centralisateur pour élection cantonale	rue des Sources (du n°1020 au n °2000 et du n°1143 au n°1993)	0	0
327		Hérouville-Saint-Clair	CAEN	HEROUVILLE ST CLAIR	Bureau 02 - Ecole Montmorency - 9 rue des Bouvines - bureau centralisateur pour élection cantonale	rue du Bac	0	0
327		Hérouville-Saint-Clair	CAEN	HEROUVILLE ST CLAIR	Bureau 02 - Ecole Montmorency - 9 rue des Bouvines - bureau centralisateur pour élection cantonale	rue du Docteur Garnier	0	0
327		Hérouville-Saint-Clair	CAEN	HEROUVILLE ST CLAIR	Bureau 02 - Ecole Montmorency - 9 rue des Bouvines - bureau centralisateur pour élection cantonale	rue du Pont de Calix	0	0
327		Hérouville-Saint-Clair	CAEN	HEROUVILLE ST CLAIR	Bureau 02 - Ecole Montmorency - 9 rue des Bouvines - bureau centralisateur pour élection cantonale	rue Roger Poulin	0	0
327		Hérouville-Saint-Clair	CAEN	HEROUVILLE ST CLAIR	**Bureau 03 - Ecole Quesnel rue Eugène Quesnel**	impasse des Nautiles	**0**	**1**
327		Hérouville-Saint-Clair	CAEN	HEROUVILLE ST CLAIR	Bureau 03 - Ecole Quesnel rue Eugène Quesnel	impasse des Noisetiers	0	0
327		Hérouville-Saint-Clair	CAEN	HEROUVILLE ST CLAIR	Bureau 03 - Ecole Quesnel rue Eugène Quesnel	impasse des Oréades	0	0
327		Hérouville-Saint-Clair	CAEN	HEROUVILLE ST CLAIR	Bureau 03 - Ecole Quesnel rue Eugène Quesnel	impasse des Pommiers	0	0
327		Hérouville-Saint-Clair	CAEN	HEROUVILLE ST CLAIR	Bureau 03 - Ecole Quesnel rue Eugène Quesnel	impasse Drouilly	0	0
327		Hérouville-Saint-Clair	CAEN	HEROUVILLE ST CLAIR	Bureau 03 - Ecole Quesnel rue Eugène Quesnel	impasse du Cerisier	0	0
327		Hérouville-Saint-Clair	CAEN	HEROUVILLE ST CLAIR	Bureau 03 - Ecole Quesnel rue Eugène Quesnel	impasse du Clos Charmant	0	0
327		Hérouville-Saint-Clair	CAEN	HEROUVILLE ST CLAIR	Bureau 03 - Ecole Quesnel rue Eugène Quesnel	impasse du Village	0	0
327		Hérouville-Saint-Clair	CAEN	HEROUVILLE ST CLAIR	Bureau 03 - Ecole Quesnel rue Eugène Quesnel	impasse Pomone	0	0
327		Hérouville-Saint-Clair	CAEN	HEROUVILLE ST CLAIR	Bureau 03 - Ecole Quesnel rue Eugène Quesnel	place des Français Libres	0	0
327		Hérouville-Saint-Clair	CAEN	HEROUVILLE ST CLAIR	Bureau 03 - Ecole Quesnel rue Eugène Quesnel	place du 1er décembre 1945	0	0
327		Hérouville-Saint-Clair	CAEN	HEROUVILLE ST CLAIR	Bureau 03 - Ecole Quesnel rue Eugène Quesnel	route de Colombelles (du n°501 au n°649)	0	0
327		Hérouville-Saint-Clair	CAEN	HEROUVILLE ST CLAIR	Bureau 03 - Ecole Quesnel rue Eugène Quesnel	route de Ouistreham (du n°568 au n°1097)	0	0

INSEE	INSEE (ancien)	COMMUNE	ARRT	CANTON	ADRESSE BV	ELECTEURS DOMICILIES	Nb BV commune	BV (vérif)
327		Hérouville-Saint-Clair	CAEN	HEROUVILLE ST CLAIR	Bureau 03 - Ecole Quesnel rue Eugène Quesnel	rue Abbé Alix	0	0
327		Hérouville-Saint-Clair	CAEN	HEROUVILLE ST CLAIR	Bureau 03 - Ecole Quesnel rue Eugène Quesnel	rue André Vermeulen	0	0
327		Hérouville-Saint-Clair	CAEN	HEROUVILLE ST CLAIR	Bureau 03 - Ecole Quesnel rue Eugène Quesnel	rue Colbert	0	0
327		Hérouville-Saint-Clair	CAEN	HEROUVILLE ST CLAIR	Bureau 03 - Ecole Quesnel rue Eugène Quesnel	rue de Belle Vue	0	0
327		Hérouville-Saint-Clair	CAEN	HEROUVILLE ST CLAIR	Bureau 03 - Ecole Quesnel rue Eugène Quesnel	rue de la Fontaine	0	0
327		Hérouville-Saint-Clair	CAEN	HEROUVILLE ST CLAIR	Bureau 03 - Ecole Quesnel rue Eugène Quesnel	rue de l'Eglise	0	0
327		Hérouville-Saint-Clair	CAEN	HEROUVILLE ST CLAIR	Bureau 03 - Ecole Quesnel rue Eugène Quesnel	rue de l'Escadrille Normandie Niemen	0	0
327		Hérouville-Saint-Clair	CAEN	HEROUVILLE ST CLAIR	Bureau 03 - Ecole Quesnel rue Eugène Quesnel	rue des Carrières	0	0
327		Hérouville-Saint-Clair	CAEN	HEROUVILLE ST CLAIR	Bureau 03 - Ecole Quesnel rue Eugène Quesnel	rue des Dix Acres	0	0
327		Hérouville-Saint-Clair	CAEN	HEROUVILLE ST CLAIR	Bureau 03 - Ecole Quesnel rue Eugène Quesnel	rue des Enfants	0	0
327		Hérouville-Saint-Clair	CAEN	HEROUVILLE ST CLAIR	Bureau 03 - Ecole Quesnel rue Eugène Quesnel	rue des Lilas	0	0
327		Hérouville-Saint-Clair	CAEN	HEROUVILLE ST CLAIR	Bureau 03 - Ecole Quesnel rue Eugène Quesnel	rue des Sources (du n°44 au n°316)	0	0
327		Hérouville-Saint-Clair	CAEN	HEROUVILLE ST CLAIR	Bureau 03 - Ecole Quesnel rue Eugène Quesnel	rue des Troënes	0	0
327		Hérouville-Saint-Clair	CAEN	HEROUVILLE ST CLAIR	Bureau 03 - Ecole Quesnel rue Eugène Quesnel	rue du Bourg	0	0
327		Hérouville-Saint-Clair	CAEN	HEROUVILLE ST CLAIR	Bureau 03 - Ecole Quesnel rue Eugène Quesnel	rue du Dan	0	0
327		Hérouville-Saint-Clair	CAEN	HEROUVILLE ST CLAIR	Bureau 03 - Ecole Quesnel rue Eugène Quesnel	rue du Four	0	0
327		Hérouville-Saint-Clair	CAEN	HEROUVILLE ST CLAIR	Bureau 03 - Ecole Quesnel rue Eugène Quesnel	rue du Mont	0	0
327		Hérouville-Saint-Clair	CAEN	HEROUVILLE ST CLAIR	Bureau 03 - Ecole Quesnel rue Eugène Quesnel	rue du Prieuré	0	0
327		Hérouville-Saint-Clair	CAEN	HEROUVILLE ST CLAIR	Bureau 03 - Ecole Quesnel rue Eugène Quesnel	rue du Vieux Colombier (du n°1 au n°499)	0	0
327		Hérouville-Saint-Clair	CAEN	HEROUVILLE ST CLAIR	Bureau 03 - Ecole Quesnel rue Eugène Quesnel	rue Eugène Quesnel	0	0
327		Hérouville-Saint-Clair	CAEN	HEROUVILLE ST CLAIR	Bureau 03 - Ecole Quesnel rue Eugène Quesnel	rue Hébert	0	0
327		Hérouville-Saint-Clair	CAEN	HEROUVILLE ST CLAIR	Bureau 03 - Ecole Quesnel rue Eugène Quesnel	rue Tranquille	0	0
327		Hérouville-Saint-Clair	CAEN	HEROUVILLE ST CLAIR	Bureau 03 - Ecole Quesnel rue Eugène Quesnel	rue Verte	0	0
327		Hérouville-Saint-Clair	CAEN	HEROUVILLE ST CLAIR	**Bureau 04 - Salle polyvalente - 1016 Belles Portes**	allée Georges Sand	**0**	**1**
327		Hérouville-Saint-Clair	CAEN	HEROUVILLE ST CLAIR	Bureau 04 - Salle polyvalente - 1016 Belles Portes	allée Jean de la Varende	0	0
327		Hérouville-Saint-Clair	CAEN	HEROUVILLE ST CLAIR	Bureau 04 - Salle polyvalente - 1016 Belles Portes	avenue de Bruxelles (pair de 2 à 8)	0	0
327		Hérouville-Saint-Clair	CAEN	HEROUVILLE ST CLAIR	Bureau 04 - Salle polyvalente - 1016 Belles Portes	Belles Portes (portes 1, 2, 10 et 11)	0	0
327		Hérouville-Saint-Clair	CAEN	HEROUVILLE ST CLAIR	**Bureau 05 - Ecole maternelle Gringoire entrée 5 - quartier Belles Portes**	à l'intérieur du périmètre délimité par le quartier des Belles Portes, le RD 515, les limites de la commune, le quartier du Grand Parc	**0**	**1**
327		Hérouville-Saint-Clair	CAEN	HEROUVILLE ST CLAIR	Bureau 05 - Ecole maternelle Gringoire entrée 5 - quartier Belles Portes	Belles Portes (portes 3 à 9)	0	0
327		Hérouville-Saint-Clair	CAEN	HEROUVILLE ST CLAIR	Bureau 05 - Ecole maternelle Gringoire entrée 5 - quartier Belles Portes	quartier Savary	0	0
327		Hérouville-Saint-Clair	CAEN	HEROUVILLE ST CLAIR	**Bureau 06 - Maison des Association - 1018 quartier du Grand Parc**	avenue de Bruxelles (impair)	**0**	**1**
327		Hérouville-Saint-Clair	CAEN	HEROUVILLE ST CLAIR	Bureau 06 - Maison des Association - 1018 quartier du Grand Parc	Grand Parc (n° 1113 à 1119)	0	0
327		Hérouville-Saint-Clair	CAEN	HEROUVILLE ST CLAIR	Bureau 06 - Maison des Association - 1018 quartier du Grand Parc	Grand Parc (n°205 à 214)	0	0
327		Hérouville-Saint-Clair	CAEN	HEROUVILLE ST CLAIR	Bureau 06 - Maison des Association - 1018 quartier du Grand Parc	Grand Parc (portes 3 à 10)	0	0
327		Hérouville-Saint-Clair	CAEN	HEROUVILLE ST CLAIR	Bureau 06 - Maison des Association - 1018 quartier du Grand Parc	rue de Prague (porte 2 et 3)	0	0
327		Hérouville-Saint-Clair	CAEN	HEROUVILLE ST CLAIR	**Bureau 07 - Ecole Aubert entrée 4 - quartier de la Haute Folie**	Haute Folie	**0**	**1**
327		Hérouville-Saint-Clair	CAEN	HEROUVILLE ST CLAIR	**Bureau 08 - Ecole Simone Veil entrée 3 - quartier du Val**	Le Val (portes 1 à 9)	**0**	**1**
327		Hérouville-Saint-Clair	CAEN	HEROUVILLE ST CLAIR	Bureau 08 - Ecole Simone Veil entrée 3 - quartier du Val	rue de la Pompe (du n°1 au n°49)	0	0
327		Hérouville-Saint-Clair	CAEN	HEROUVILLE ST CLAIR	**Bureau 09 - Ecole Freinet entrée 18 - quartier du Bois**	impasse des Ormes	**0**	**1**
327		Hérouville-Saint-Clair	CAEN	HEROUVILLE ST CLAIR	Bureau 09 - Ecole Freinet entrée 18 - quartier du Bois	le Bois (portes 9 ; 11 à 18)	0	0
327		Hérouville-Saint-Clair	CAEN	HEROUVILLE ST CLAIR	Bureau 09 - Ecole Freinet entrée 18 - quartier du Bois	route de Colombelles (du n°1 au n°500)	0	0
327		Hérouville-Saint-Clair	CAEN	HEROUVILLE ST CLAIR	Bureau 09 - Ecole Freinet entrée 18 - quartier du Bois	rue de la Pompe (du n°2 au n°50)	0	0
327		Hérouville-Saint-Clair	CAEN	HEROUVILLE ST CLAIR	Bureau 09 - Ecole Freinet entrée 18 - quartier du Bois	rue du Vieux Colombier (du n°500 au n°700 et du n °501 au n°699)	0	0
327		Hérouville-Saint-Clair	CAEN	HEROUVILLE ST CLAIR	**Bureau 10 - Ecole Blaisot entrée 3 - quartier de la Grande Delle**	allée de la Petite Delle	**0**	**1**
327		Hérouville-Saint-Clair	CAEN	HEROUVILLE ST CLAIR	Bureau 10 - Ecole Blaisot entrée 3 - quartier de la Grande Delle	avenue de la Valeuse (n°pairs 10 à 20)	0	0
327		Hérouville-Saint-Clair	CAEN	HEROUVILLE ST CLAIR	Bureau 10 - Ecole Blaisot entrée 3 - quartier de la Grande Delle	Grande Delle (n°1601 à 1606)	0	0
327		Hérouville-Saint-Clair	CAEN	HEROUVILLE ST CLAIR	Bureau 10 - Ecole Blaisot entrée 3 - quartier de la Grande Delle	Grande Delle (porte 17)	0	0
327		Hérouville-Saint-Clair	CAEN	HEROUVILLE ST CLAIR	Bureau 10 - Ecole Blaisot entrée 3 - quartier de la Grande Delle	Grande Delle (portes 1à 3)	0	0
327		Hérouville-Saint-Clair	CAEN	HEROUVILLE ST CLAIR	Bureau 10 - Ecole Blaisot entrée 3 - quartier de la Grande Delle	place Camille Blaisot	0	0
327		Hérouville-Saint-Clair	CAEN	HEROUVILLE ST CLAIR	Bureau 10 - Ecole Blaisot entrée 3 - quartier de la Grande Delle	rue Guyon de Guercheville	0	0
327		Hérouville-Saint-Clair	CAEN	HEROUVILLE ST CLAIR	**Bureau 11 - Ecole Boisard entrée 9 - quartier de la Grande Delle**	Allée de la Renaissance	**0**	**1**
327		Hérouville-Saint-Clair	CAEN	HEROUVILLE ST CLAIR	Bureau 11 - Ecole Boisard entrée 9 - quartier de la Grande Delle	avenue du Parc Saint André	0	0
327		Hérouville-Saint-Clair	CAEN	HEROUVILLE ST CLAIR	Bureau 11 - Ecole Boisard entrée 9 - quartier de la Grande Delle	boulevard de la Grande Delle	0	0
327		Hérouville-Saint-Clair	CAEN	HEROUVILLE ST CLAIR	Bureau 11 - Ecole Boisard entrée 9 - quartier de la Grande Delle	Grande Delle (n°1607 à 1610)	0	0
327		Hérouville-Saint-Clair	CAEN	HEROUVILLE ST CLAIR	Bureau 11 - Ecole Boisard entrée 9 - quartier de la Grande Delle	Grande Delle (portes 4 à 14)	0	0
327		Hérouville-Saint-Clair	CAEN	HEROUVILLE ST CLAIR	Bureau 11 - Ecole Boisard entrée 9 - quartier de la Grande Delle	rue Alexander Fleming	0	0
327		Hérouville-Saint-Clair	CAEN	HEROUVILLE ST CLAIR	Bureau 11 - Ecole Boisard entrée 9 - quartier de la Grande Delle	rue des Eudistes	0	0
327		Hérouville-Saint-Clair	CAEN	HEROUVILLE ST CLAIR	Bureau 11 - Ecole Boisard entrée 9 - quartier de la Grande Delle	rue Jean-Baptiste Lamarck	0	0
327		Hérouville-Saint-Clair	CAEN	HEROUVILLE ST CLAIR	**Bureau 12 - Salle polyvalente quartier Lébisey avenue de la 3ème DIB**	allée D. de Magneville	**0**	**1**
327		Hérouville-Saint-Clair	CAEN	HEROUVILLE ST CLAIR	Bureau 12 - Salle polyvalente quartier Lébisey avenue de la 3ème DIB	allée de la Folle Avoine	0	0
327		Hérouville-Saint-Clair	CAEN	HEROUVILLE ST CLAIR	Bureau 12 - Salle polyvalente quartier Lébisey avenue de la 3ème DIB	allée de la Glacière	0	0
327		Hérouville-Saint-Clair	CAEN	HEROUVILLE ST CLAIR	Bureau 12 - Salle polyvalente quartier Lébisey avenue de la 3ème DIB	allée de la Massette	0	0
327		Hérouville-Saint-Clair	CAEN	HEROUVILLE ST CLAIR	Bureau 12 - Salle polyvalente quartier Lébisey avenue de la 3ème DIB	allée de la Salicaire	0	0
327		Hérouville-Saint-Clair	CAEN	HEROUVILLE ST CLAIR	Bureau 12 - Salle polyvalente quartier Lébisey avenue de la 3ème DIB	allée des Blés	0	0
327		Hérouville-Saint-Clair	CAEN	HEROUVILLE ST CLAIR	Bureau 12 - Salle polyvalente quartier Lébisey avenue de la 3ème DIB	allée des Epis	0	0
327		Hérouville-Saint-Clair	CAEN	HEROUVILLE ST CLAIR	Bureau 12 - Salle polyvalente quartier Lébisey avenue de la 3ème DIB	allée des Nymphéas	0	0
327		Hérouville-Saint-Clair	CAEN	HEROUVILLE ST CLAIR	Bureau 12 - Salle polyvalente quartier Lébisey avenue de la 3ème DIB	allée des Saules	0	0
327		Hérouville-Saint-Clair	CAEN	HEROUVILLE ST CLAIR	Bureau 12 - Salle polyvalente quartier Lébisey avenue de la 3ème DIB	allée Jean-Marie Djibaou	0	0
327		Hérouville-Saint-Clair	CAEN	HEROUVILLE ST CLAIR	Bureau 12 - Salle polyvalente quartier Lébisey avenue de la 3ème DIB	avenue de Cambridge	0	0
327		Hérouville-Saint-Clair	CAEN	HEROUVILLE ST CLAIR	Bureau 12 - Salle polyvalente quartier Lébisey avenue de la 3ème DIB	avenue de Garbsen	0	0

INSEE	INSEE (ancien)	COMMUNE	ARRT	CANTON	ADRESSE BV	ELECTEURS DOMICILIES	Nb BV commune	BV (vérif)
327		Hérouville-Saint-Clair	CAEN	HEROUVILLE ST CLAIR	Bureau 12 - Salle polyvalente quartier Lébisey avenue de la 3ème DIB	avenue de Tsukuba	0	0
327		Hérouville-Saint-Clair	CAEN	HEROUVILLE ST CLAIR	Bureau 12 - Salle polyvalente quartier Lébisey avenue de la 3ème DIB	avenue du Général de Gaulle	0	0
327		Hérouville-Saint-Clair	CAEN	HEROUVILLE ST CLAIR	Bureau 12 - Salle polyvalente quartier Lébisey avenue de la 3ème DIB	clos de la Scirpe	0	0
327		Hérouville-Saint-Clair	CAEN	HEROUVILLE ST CLAIR	Bureau 12 - Salle polyvalente quartier Lébisey avenue de la 3ème DIB	clos du Grand Prêle	0	0
327		Hérouville-Saint-Clair	CAEN	HEROUVILLE ST CLAIR	Bureau 12 - Salle polyvalente quartier Lébisey avenue de la 3ème DIB	clos du Perthuis	0	0
327		Hérouville-Saint-Clair	CAEN	HEROUVILLE ST CLAIR	Bureau 12 - Salle polyvalente quartier Lébisey avenue de la 3ème DIB	clos du Prieuré	0	0
327		Hérouville-Saint-Clair	CAEN	HEROUVILLE ST CLAIR	Bureau 12 - Salle polyvalente quartier Lébisey avenue de la 3ème DIB	impasse des Marettes	0	0
327		Hérouville-Saint-Clair	CAEN	HEROUVILLE ST CLAIR	Bureau 12 - Salle polyvalente quartier Lébisey avenue de la 3ème DIB	impasse du Costil	0	0
327		Hérouville-Saint-Clair	CAEN	HEROUVILLE ST CLAIR	Bureau 12 - Salle polyvalente quartier Lébisey avenue de la 3ème DIB	rue Atalante	0	0
327		Hérouville-Saint-Clair	CAEN	HEROUVILLE ST CLAIR	Bureau 12 - Salle polyvalente quartier Lébisey avenue de la 3ème DIB	rue d'Epron	0	0
327		Hérouville-Saint-Clair	CAEN	HEROUVILLE ST CLAIR	Bureau 12 - Salle polyvalente quartier Lébisey avenue de la 3ème DIB	rue des Petits Pommiers	0	0
327		Hérouville-Saint-Clair	CAEN	HEROUVILLE ST CLAIR	Bureau 12 - Salle polyvalente quartier Lébisey avenue de la 3ème DIB	rue du Clos des Pièces	0	0
327		Hérouville-Saint-Clair	CAEN	HEROUVILLE ST CLAIR	Bureau 12 - Salle polyvalente quartier Lébisey avenue de la 3ème DIB	rue du Londel	0	0
327		Hérouville-Saint-Clair	CAEN	HEROUVILLE ST CLAIR	Bureau 12 - Salle polyvalente quartier Lébisey avenue de la 3ème DIB	rue du Perthuis	0	0
327		Hérouville-Saint-Clair	CAEN	HEROUVILLE ST CLAIR	Bureau 12 - Salle polyvalente quartier Lébisey avenue de la 3ème DIB	rue Hermia	0	0
327		Hérouville-Saint-Clair	CAEN	HEROUVILLE ST CLAIR	Bureau 12 - Salle polyvalente quartier Lébisey avenue de la 3ème DIB	rue Marie Curie	0	0
327		Hérouville-Saint-Clair	CAEN	HEROUVILLE ST CLAIR	Bureau 12 - Salle polyvalente quartier Lébisey avenue de la 3ème DIB	rue Sophia Antipolis	0	0
327		Hérouville-Saint-Clair	CAEN	HEROUVILLE ST CLAIR	Bureau 13 - Ecole Quesnel - Ecole primaire rue Quesnel le Bourg	allée du Hamel	0	0
327		Hérouville-Saint-Clair	CAEN	HEROUVILLE ST CLAIR	Bureau 13 - Ecole Quesnel - Ecole primaire rue Quesnel le Bourg	avenue du Connetable	0	0
327		Hérouville-Saint-Clair	CAEN	HEROUVILLE ST CLAIR	**Bureau 13 - Ecole Quesnel - Ecole primaire rue Quesnel le Bourg**	boulevard de la Paix (côté pair : du n°2 au n°520 + n°556 ; côté impair : du n° 101 au n°535 et du n°701 au 705)	**0**	**1**
327		Hérouville-Saint-Clair	CAEN	HEROUVILLE ST CLAIR	Bureau 13 - Ecole Quesnel - Ecole primaire rue Quesnel le Bourg	place des Canadiens	0	0
327		Hérouville-Saint-Clair	CAEN	HEROUVILLE ST CLAIR	Bureau 13 - Ecole Quesnel - Ecole primaire rue Quesnel le Bourg	rue Condé	0	0
327		Hérouville-Saint-Clair	CAEN	HEROUVILLE ST CLAIR	Bureau 13 - Ecole Quesnel - Ecole primaire rue Quesnel le Bourg	rue de Beaulue	0	0
327		Hérouville-Saint-Clair	CAEN	HEROUVILLE ST CLAIR	Bureau 13 - Ecole Quesnel - Ecole primaire rue Quesnel le Bourg	rue de Boutteville	0	0
327		Hérouville-Saint-Clair	CAEN	HEROUVILLE ST CLAIR	Bureau 13 - Ecole Quesnel - Ecole primaire rue Quesnel le Bourg	rue de Ravenne	0	0
327		Hérouville-Saint-Clair	CAEN	HEROUVILLE ST CLAIR	Bureau 13 - Ecole Quesnel - Ecole primaire rue Quesnel le Bourg	rue des Sources (du n°318 au n°1018 et du n°319 au n°1141)	0	0
327		Hérouville-Saint-Clair	CAEN	HEROUVILLE ST CLAIR	Bureau 13 - Ecole Quesnel - Ecole primaire rue Quesnel le Bourg	rue du Milieu	0	0
327		Hérouville-Saint-Clair	CAEN	HEROUVILLE ST CLAIR	Bureau 13 - Ecole Quesnel - Ecole primaire rue Quesnel le Bourg	rue du Parc du Château	0	0
327		Hérouville-Saint-Clair	CAEN	HEROUVILLE ST CLAIR	Bureau 13 - Ecole Quesnel - Ecole primaire rue Quesnel le Bourg	rue du Vieux Manoir	0	0
327		Hérouville-Saint-Clair	CAEN	HEROUVILLE ST CLAIR	Bureau 13 - Ecole Quesnel - Ecole primaire rue Quesnel le Bourg	rue Gaspard de Coligny	0	0
327	x	Hérouville-Saint-Clair	CAEN	HEROUVILLE ST CLAIR	Bureau 13 - Ecole Quesnel - Ecole primaire rue Quesnel le Bourg	rue Abbé Lucas	0	0
327		Hérouville-Saint-Clair	CAEN	HEROUVILLE ST CLAIR	Bureau 13 - Ecole Quesnel - Ecole primaire rue Quesnel le Bourg	rue Magellan	0	0
327		Hérouville-Saint-Clair	CAEN	HEROUVILLE ST CLAIR	Bureau 13 - Ecole Quesnel - Ecole primaire rue Quesnel le Bourg	rue Marignan	0	0
327		Hérouville-Saint-Clair	CAEN	HEROUVILLE ST CLAIR	Bureau 13 - Ecole Quesnel - Ecole primaire rue Quesnel le Bourg	rue Mazarin	0	0
327		Hérouville-Saint-Clair	CAEN	HEROUVILLE ST CLAIR	Bureau 14 - Ecole Claudie Haigneré Ecole primaire entrée 10 - quartier du Bois	avenue du haut Crépon	0	0
327		Hérouville-Saint-Clair	CAEN	HEROUVILLE ST CLAIR	**Bureau 14 - Ecole Claudie Haigneré Ecole primaire entrée 10 - quartier du Bois**	Le Bois (portes 1 à 8 et portes 10 et 19)	**0**	**1**
327		Hérouville-Saint-Clair	CAEN	HEROUVILLE ST CLAIR	**Bureau 15 - Ecole maternelle Lébisey**	allée de la Fosse aux Loups	**0**	**1**
327		Hérouville-Saint-Clair	CAEN	HEROUVILLE ST CLAIR	Bureau 15 - Ecole maternelle Lébisey	allée de la Fossette	0	0
327		Hérouville-Saint-Clair	CAEN	HEROUVILLE ST CLAIR	Bureau 15 - Ecole maternelle Lébisey	allée de la Ramée	0	0
327		Hérouville-Saint-Clair	CAEN	HEROUVILLE ST CLAIR	Bureau 15 - Ecole maternelle Lébisey	allée de la Saussaye	0	0
327		Hérouville-Saint-Clair	CAEN	HEROUVILLE ST CLAIR	Bureau 15 - Ecole maternelle Lébisey	allée de l'Espinette	0	0
327		Hérouville-Saint-Clair	CAEN	HEROUVILLE ST CLAIR	Bureau 15 - Ecole maternelle Lébisey	allée de Lormelet	0	0
327		Hérouville-Saint-Clair	CAEN	HEROUVILLE ST CLAIR	Bureau 15 - Ecole maternelle Lébisey	allée des Castillons	0	0
327		Hérouville-Saint-Clair	CAEN	HEROUVILLE ST CLAIR	Bureau 15 - Ecole maternelle Lébisey	allée des Genetêts	0	0
327		Hérouville-Saint-Clair	CAEN	HEROUVILLE ST CLAIR	Bureau 15 - Ecole maternelle Lébisey	allée des Goupillières	0	0
327		Hérouville-Saint-Clair	CAEN	HEROUVILLE ST CLAIR	Bureau 15 - Ecole maternelle Lébisey	allée des Hautes Landes	0	0
327		Hérouville-Saint-Clair	CAEN	HEROUVILLE ST CLAIR	Bureau 15 - Ecole maternelle Lébisey	allée des Hauts Périers	0	0
327		Hérouville-Saint-Clair	CAEN	HEROUVILLE ST CLAIR	Bureau 15 - Ecole maternelle Lébisey	allée des Jonquets	0	0
327		Hérouville-Saint-Clair	CAEN	HEROUVILLE ST CLAIR	Bureau 15 - Ecole maternelle Lébisey	allée des Longrais	0	0
327		Hérouville-Saint-Clair	CAEN	HEROUVILLE ST CLAIR	Bureau 15 - Ecole maternelle Lébisey	allée des Longues Haies	0	0
327		Hérouville-Saint-Clair	CAEN	HEROUVILLE ST CLAIR	Bureau 15 - Ecole maternelle Lébisey	allée du Cormier	0	0
327		Hérouville-Saint-Clair	CAEN	HEROUVILLE ST CLAIR	Bureau 15 - Ecole maternelle Lébisey	allée du Houx	0	0
327		Hérouville-Saint-Clair	CAEN	HEROUVILLE ST CLAIR	Bureau 15 - Ecole maternelle Lébisey	allée du Roncheret	0	0
327		Hérouville-Saint-Clair	CAEN	HEROUVILLE ST CLAIR	Bureau 15 - Ecole maternelle Lébisey	allée du Val Renouf	0	0
327		Hérouville-Saint-Clair	CAEN	HEROUVILLE ST CLAIR	Bureau 15 - Ecole maternelle Lébisey	allée Jo Tréhard	0	0
327		Hérouville-Saint-Clair	CAEN	HEROUVILLE ST CLAIR	Bureau 15 - Ecole maternelle Lébisey	allée Signard d'Ouffières	0	0
327		Hérouville-Saint-Clair	CAEN	HEROUVILLE ST CLAIR	Bureau 15 - Ecole maternelle Lébisey	allée Théodose du Moncel	0	0
327		Hérouville-Saint-Clair	CAEN	HEROUVILLE ST CLAIR	Bureau 15 - Ecole maternelle Lébisey	avenue de la 3ème DIB	0	0
327		Hérouville-Saint-Clair	CAEN	HEROUVILLE ST CLAIR	Bureau 15 - Ecole maternelle Lébisey	clos de l'Aunette	0	0
327		Hérouville-Saint-Clair	CAEN	HEROUVILLE ST CLAIR	Bureau 15 - Ecole maternelle Lébisey	clos du Verger	0	0
327		Hérouville-Saint-Clair	CAEN	HEROUVILLE ST CLAIR	Bureau 15 - Ecole maternelle Lébisey	place des Malets	0	0
327		Hérouville-Saint-Clair	CAEN	HEROUVILLE ST CLAIR	Bureau 15 - Ecole maternelle Lébisey	placette Mac Grégor	0	0
327		Hérouville-Saint-Clair	CAEN	HEROUVILLE ST CLAIR	Bureau 15 - Ecole maternelle Lébisey	rue du Moulin à Voide	0	0
332		Hoguette (la)	CAEN	FALAISE	Salle polyvalente		1	1
689		Hom (le)	CAEN	THURY HARCOURT	**Bureau 1 - Salle des Fêtes Nord - bureau centralisateur - bureau centralisateur du canton**	avenue du général Lyne	0	0
689		Hom (le)	CAEN	THURY HARCOURT	Bureau 1 - Salle des Fêtes Nord - bureau centralisateur - bureau centralisateur du canton	boulevard du 30 Juin 1944 côté pair du n°2 au 36 pu is à partir du n°44 et côté impair du n°1 au 31 puis à partir du n°43	**6**	**1**
689		Hom (le)	CAEN	THURY HARCOURT	Bureau 1 - Salle des Fêtes Nord - bureau centralisateur - bureau centralisateur du canton	impasse des Lavandières	0	0
689		Hom (le)	CAEN	THURY HARCOURT	Bureau 1 - Salle des Fêtes Nord - bureau centralisateur - bureau centralisateur du canton	le Clos du Trésor	0	0
689		Hom (le)	CAEN	THURY HARCOURT	Bureau 1 - Salle des Fêtes Nord - bureau centralisateur - bureau centralisateur du canton	Le Porche	0	0
689		Hom (le)	CAEN	THURY HARCOURT	Bureau 1 - Salle des Fêtes Nord - bureau centralisateur - bureau centralisateur du canton	lieu dit La Croix des Vents	0	0

INSEE	INSEE (ancien)	COMMUNE	ARRT	CANTON	ADRESSE BV	ELECTEURS DOMICILIES	Nb BV commune	BV (vérif)
689		Hom (le)	CAEN	THURY HARCOURT	Bureau 1 - Salle des Fêtes Nord - bureau centralisateur - bureau centralisateur du canton	lieu dit Le Bas de la Longue Raie	0	0
689		Hom (le)	CAEN	THURY HARCOURT	Bureau 1 - Salle des Fêtes Nord - bureau centralisateur - bureau centralisateur du canton	lieu dit Le Hom	0	0
689		Hom (le)	CAEN	THURY HARCOURT	Bureau 1 - Salle des Fêtes Nord - bureau centralisateur - bureau centralisateur du canton	lieu dit Saint Silly	0	0
689		Hom (le)	CAEN	THURY HARCOURT	Bureau 1 - Salle des Fêtes Nord - bureau centralisateur - bureau centralisateur du canton	place de la Gare	0	0
689		Hom (le)	CAEN	THURY HARCOURT	Bureau 1 - Salle des Fêtes Nord - bureau centralisateur - bureau centralisateur du canton	place du Champ de Foire	0	0
689		Hom (le)	CAEN	THURY HARCOURT	Bureau 1 - Salle des Fêtes Nord - bureau centralisateur - bureau centralisateur du canton	place du Général de Gaulle côté pair du n°2 au 16 p uis à partir du N°22 et côté impair du n°1 au 17 puis à partir du n°23	0	0
689		Hom (le)	CAEN	THURY HARCOURT	Bureau 1 - Salle des Fêtes Nord - bureau centralisateur - bureau centralisateur du canton	place Saint Sauveur	0	0
689		Hom (le)	CAEN	THURY HARCOURT	Bureau 1 - Salle des Fêtes Nord - bureau centralisateur - bureau centralisateur du canton	rue Abbé Launay	0	0
689		Hom (le)	CAEN	THURY HARCOURT	Bureau 1 - Salle des Fêtes Nord - bureau centralisateur - bureau centralisateur du canton	rue Bonne Nouvelle	0	0
689		Hom (le)	CAEN	THURY HARCOURT	Bureau 1 - Salle des Fêtes Nord - bureau centralisateur - bureau centralisateur du canton	rue d' Angleterre	0	0
689		Hom (le)	CAEN	THURY HARCOURT	Bureau 1 - Salle des Fêtes Nord - bureau centralisateur - bureau centralisateur du canton	rue d'Alsace	0	0
689		Hom (le)	CAEN	THURY HARCOURT	Bureau 1 - Salle des Fêtes Nord - bureau centralisateur - bureau centralisateur du canton	rue d'Aunay	0	0
689		Hom (le)	CAEN	THURY HARCOURT	Bureau 1 - Salle des Fêtes Nord - bureau centralisateur - bureau centralisateur du canton	rue de Beauvoir	0	0
689		Hom (le)	CAEN	THURY HARCOURT	Bureau 1 - Salle des Fêtes Nord - bureau centralisateur - bureau centralisateur du canton	rue de Caen	0	0
689		Hom (le)	CAEN	THURY HARCOURT	Bureau 1 - Salle des Fêtes Nord - bureau centralisateur - bureau centralisateur du canton	rue de Heimbuchenthal côté impair du n°1 au n° 5	0	0
689		Hom (le)	CAEN	THURY HARCOURT	Bureau 1 - Salle des Fêtes Nord - bureau centralisateur - bureau centralisateur du canton	rue de la 59ème Division Anglaise tout le côté pair et côté impair du n°1 au n°17 puis à partir du N°31	0	0
689		Hom (le)	CAEN	THURY HARCOURT	Bureau 1 - Salle des Fêtes Nord - bureau centralisateur - bureau centralisateur du canton	rue de la Boudarée	0	0
689		Hom (le)	CAEN	THURY HARCOURT	Bureau 1 - Salle des Fêtes Nord - bureau centralisateur - bureau centralisateur du canton	rue de la Créte	0	0
689		Hom (le)	CAEN	THURY HARCOURT	Bureau 1 - Salle des Fêtes Nord - bureau centralisateur - bureau centralisateur du canton	rue de la Libération	0	0
689		Hom (le)	CAEN	THURY HARCOURT	Bureau 1 - Salle des Fêtes Nord - bureau centralisateur - bureau centralisateur du canton	rue de la Queue de Renard	0	0
689		Hom (le)	CAEN	THURY HARCOURT	Bureau 1 - Salle des Fêtes Nord - bureau centralisateur - bureau centralisateur du canton	rue de l'Eglise	0	0
689		Hom (le)	CAEN	THURY HARCOURT	Bureau 1 - Salle des Fêtes Nord - bureau centralisateur - bureau centralisateur du canton	rue de Milleharts côté pair n°2 et à partir du n°30 et côté impair du n°3 au n°17	0	0
689		Hom (le)	CAEN	THURY HARCOURT	Bureau 1 - Salle des Fêtes Nord - bureau centralisateur - bureau centralisateur du canton	rue des Monts Renouf	0	0
689		Hom (le)	CAEN	THURY HARCOURT	Bureau 1 - Salle des Fêtes Nord - bureau centralisateur - bureau centralisateur du canton	rue du Château	0	0
689		Hom (le)	CAEN	THURY HARCOURT	Bureau 1 - Salle des Fêtes Nord - bureau centralisateur - bureau centralisateur du canton	rue du Cotentin - rue de Placy : du côté impair	0	0
689		Hom (le)	CAEN	THURY HARCOURT	Bureau 1 - Salle des Fêtes Nord - bureau centralisateur - bureau centralisateur du canton	rue du Hom	0	0
689		Hom (le)	CAEN	THURY HARCOURT	Bureau 1 - Salle des Fêtes Nord - bureau centralisateur - bureau centralisateur du canton	rue du Pont Benoît	0	0
689		Hom (le)	CAEN	THURY HARCOURT	Bureau 1 - Salle des Fêtes Nord - bureau centralisateur - bureau centralisateur du canton	rue du Quebec	0	0
689		Hom (le)	CAEN	THURY HARCOURT	Bureau 1 - Salle des Fêtes Nord - bureau centralisateur - bureau centralisateur du canton	rue du Val d'Orne	0	0
689		Hom (le)	CAEN	THURY HARCOURT	Bureau 1 - Salle des Fêtes Nord - bureau centralisateur - bureau centralisateur du canton	rue Euphonia	0	0
689		Hom (le)	CAEN	THURY HARCOURT	Bureau 1 - Salle des Fêtes Nord - bureau centralisateur - bureau centralisateur du canton	rue Fragonard	0	0
689		Hom (le)	CAEN	THURY HARCOURT	Bureau 1 - Salle des Fêtes Nord - bureau centralisateur - bureau centralisateur du canton	rue Guillaume le Conquérant	0	0
689		Hom (le)	CAEN	THURY HARCOURT	Bureau 1 - Salle des Fêtes Nord - bureau centralisateur - bureau centralisateur du canton	rue Jean Mouge	0	0
689		Hom (le)	CAEN	THURY HARCOURT	Bureau 1 - Salle des Fêtes Nord - bureau centralisateur - bureau centralisateur du canton	rue Maclean	0	0
689		Hom (le)	CAEN	THURY HARCOURT	Bureau 1 - Salle des Fêtes Nord - bureau centralisateur - bureau centralisateur du canton	rue Paul Héroult	0	0
689		Hom (le)	CAEN	THURY HARCOURT	Bureau 1 - Salle des Fêtes Nord - bureau centralisateur - bureau centralisateur du canton	rue Pierre Gringoire : du côté pair	0	0
689		Hom (le)	CAEN	THURY HARCOURT	Bureau 1 - Salle des Fêtes Nord - bureau centralisateur - bureau centralisateur du canton	rue Raoul Tesson	0	0
689		Hom (le)	CAEN	THURY HARCOURT	Bureau 1 - Salle des Fêtes Nord - bureau centralisateur - bureau centralisateur du canton	rue Saint Sauveur	0	0
689		Hom (le)	CAEN	THURY HARCOURT	Bureau 1 - Salle des Fêtes Nord - bureau centralisateur - bureau centralisateur du canton	venelle Château	0	0
689		Hom (le)	CAEN	THURY HARCOURT	**Bureau n°2 - Salle du Conseil Sud**	boulevard de la Flèche	**0**	**1**
689		Hom (le)	CAEN	THURY HARCOURT	Bureau n°2 - Salle du Conseil S ud	boulevard des Champs Sainte-Catherine	0	0
689		Hom (le)	CAEN	THURY HARCOURT	Bureau n°2 - Salle du Conseil S ud	boulevard du 30 Juin 1944 côté pair du n°38 au 42 et côté impair du n°33 au 41	0	0
689		Hom (le)	CAEN	THURY HARCOURT	Bureau n°2 - Salle du Conseil S ud	lieu dit le Familieux	0	0
689		Hom (le)	CAEN	THURY HARCOURT	Bureau n°2 - Salle du Conseil S ud	lieu dit le Haut de Saint-Benin	0	0
689		Hom (le)	CAEN	THURY HARCOURT	Bureau n°2 - Salle du Conseil S ud	place de Bretagne	0	0
689		Hom (le)	CAEN	THURY HARCOURT	Bureau n°2 - Salle du Conseil S ud	place de l'Europe	0	0
689		Hom (le)	CAEN	THURY HARCOURT	Bureau n°2 - Salle du Conseil S ud	place du Berry	0	0
689		Hom (le)	CAEN	THURY HARCOURT	Bureau n°2 - Salle du Conseil S ud	place du Général de Gaulle côté impair du n°19 au 2 1 et côté pair du n°18 au 20	0	0
689		Hom (le)	CAEN	THURY HARCOURT	Bureau n°2 - Salle du Conseil S ud	rue de Condé	0	0
689		Hom (le)	CAEN	THURY HARCOURT	Bureau n°2 - Salle du Conseil S ud	rue de Falaise	0	0
689		Hom (le)	CAEN	THURY HARCOURT	Bureau n°2 - Salle du Conseil S ud	rue de Heimbuchenthal côté impair à partir du n°7 e t tout le côté pair	0	0
689		Hom (le)	CAEN	THURY HARCOURT	Bureau n°2 - Salle du Conseil S ud	rue de la 59ème Division Anglaise côté impair du n°19 au n°29	0	0
689		Hom (le)	CAEN	THURY HARCOURT	Bureau n°2 - Salle du Conseil S ud	rue de Milleharts côté pair n°4 au n°28 et côté im pair à partir du n°19 plus le n° 1	0	0
689		Hom (le)	CAEN	THURY HARCOURT	Bureau n°2 - Salle du Conseil S ud	rue de Provence	0	0
689		Hom (le)	CAEN	THURY HARCOURT	Bureau n°2 - Salle du Conseil S ud	rue de Seaton	0	0
689		Hom (le)	CAEN	THURY HARCOURT	Bureau n°2 - Salle du Conseil S ud	rue de Suède	0	0
689		Hom (le)	CAEN	THURY HARCOURT	Bureau n°2 - Salle du Conseil S ud	rue des Ducs d'Harcourt	0	0
689		Hom (le)	CAEN	THURY HARCOURT	Bureau n°2 - Salle du Conseil S ud	rue d'Esson	0	0
689		Hom (le)	CAEN	THURY HARCOURT	Bureau n°2 - Salle du Conseil S ud	rue du Biot	0	0
689		Hom (le)	CAEN	THURY HARCOURT	Bureau n°2 - Salle du Conseil S ud	rue du Breuil	0	0
689		Hom (le)	CAEN	THURY HARCOURT	Bureau n°2 - Salle du Conseil S ud	rue du Cotentin - rue de Placy : du côté pair	0	0
689		Hom (le)	CAEN	THURY HARCOURT	Bureau n°2 - Salle du Conseil S ud	rue du Dauphiné	0	0
689		Hom (le)	CAEN	THURY HARCOURT	Bureau n°2 - Salle du Conseil S ud	rue du Maine	0	0
689		Hom (le)	CAEN	THURY HARCOURT	Bureau n°2 - Salle du Conseil S ud	rue du Maizeray	0	0
689		Hom (le)	CAEN	THURY HARCOURT	Bureau n°2 - Salle du Conseil S ud	rue du Parc	0	0
689		Hom (le)	CAEN	THURY HARCOURT	Bureau n°2 - Salle du Conseil S ud	rue Legardeur	0	0
689		Hom (le)	CAEN	THURY HARCOURT	Bureau n°2 - Salle du Conseil S ud	rue Pierre Gringoire : du côté impair	0	0

INSEE	INSEE (ancien)	COMMUNE	ARRT	CANTON	ADRESSE BV	ELECTEURS DOMICILIES	Nb BV commune	BV (vérif)
689		Hom (le)	CAEN	THURY HARCOURT	Bureau n°2 - Salle du Conseil S ud	rue Pomereul	0	0
689		Hom (le)	CAEN	THURY HARCOURT	Bureau n°2 - Salle du Conseil S ud	rue Richard Prentout	0	0
689	628	Hom (le)	CAEN	THURY HARCOURT	**Bureau n°3 - Mairie annexe de Saint-Martin-de-Sall en**	sur le territoire de l'ancienne commune de Saint-Martin-de-Sallen	**0**	**1**
689	213	Hom (le)	CAEN	THURY HARCOURT	**Bureau n°4 - Mairie annexe de Curcy-sur-Orne**	sur le territoire de l'ancienne commune de Curcy-sur-Orne	**0**	**1**
689	324	Hom (le)	CAEN	THURY HARCOURT	**Bureau n°5 - Mairie annexe de Hamars**	sur le territoire de l'ancienne commune de Hamars	**0**	**1**
689	144	Hom (le)	CAEN	THURY HARCOURT	**Bureau n°6 - Salle des fêtes de Caumont-sur-Orne**	sur le territoire de l'ancienne commune de Caumont-sur-Orne	**0**	**1**
341		Ifs	CAEN	IFS	**Bureau 1 - Hôtel de ville - bureau centralisateur - bureau centralisateur du canton**	allée de Gaspésie	**8**	**1**
341		Ifs	CAEN	IFS	Bureau 1 - Hôtel de ville - bureau centralisateur - bureau centralisateur du canton	allée de l'Alberta	0	0
341		Ifs	CAEN	IFS	Bureau 1 - Hôtel de ville - bureau centralisateur - bureau centralisateur du canton	allée de Saguenay	0	0
341		Ifs	CAEN	IFS	Bureau 1 - Hôtel de ville - bureau centralisateur - bureau centralisateur du canton	allée de Toronto	0	0
341		Ifs	CAEN	IFS	Bureau 1 - Hôtel de ville - bureau centralisateur - bureau centralisateur du canton	allée de Vancouver	0	0
341		Ifs	CAEN	IFS	Bureau 1 - Hôtel de ville - bureau centralisateur - bureau centralisateur du canton	allée de Winnipeg	0	0
341		Ifs	CAEN	IFS	Bureau 1 - Hôtel de ville - bureau centralisateur - bureau centralisateur du canton	allée des Diables Noirs	0	0
341		Ifs	CAEN	IFS	Bureau 1 - Hôtel de ville - bureau centralisateur - bureau centralisateur du canton	allée des Fusiliers Mont Royal	0	0
341		Ifs	CAEN	IFS	Bureau 1 - Hôtel de ville - bureau centralisateur - bureau centralisateur du canton	allée d'Ottawa	0	0
341		Ifs	CAEN	IFS	Bureau 1 - Hôtel de ville - bureau centralisateur - bureau centralisateur du canton	allée du Black Watch	0	0
341		Ifs	CAEN	IFS	Bureau 1 - Hôtel de ville - bureau centralisateur - bureau centralisateur du canton	allée du Général Sismonds	0	0
341		Ifs	CAEN	IFS	Bureau 1 - Hôtel de ville - bureau centralisateur - bureau centralisateur du canton	allée Jules Ferry	0	0
341		Ifs	CAEN	IFS	Bureau 1 - Hôtel de ville - bureau centralisateur - bureau centralisateur du canton	avenue des libérateurs	0	0
341		Ifs	CAEN	IFS	Bureau 1 - Hôtel de ville - bureau centralisateur - bureau centralisateur du canton	avenue du Black Watch	0	0
341		Ifs	CAEN	IFS	Bureau 1 - Hôtel de ville - bureau centralisateur - bureau centralisateur du canton	chemin de Nampioche	0	0
341		Ifs	CAEN	IFS	Bureau 1 - Hôtel de ville - bureau centralisateur - bureau centralisateur du canton	esplanade François Mitterrand	0	0
341		Ifs	CAEN	IFS	Bureau 1 - Hôtel de ville - bureau centralisateur - bureau centralisateur du canton	impasse des Carriers	0	0
341		Ifs	CAEN	IFS	Bureau 1 - Hôtel de ville - bureau centralisateur - bureau centralisateur du canton	impasse du Béarn	0	0
341		Ifs	CAEN	IFS	Bureau 1 - Hôtel de ville - bureau centralisateur - bureau centralisateur du canton	impasse du Périgord	0	0
341		Ifs	CAEN	IFS	Bureau 1 - Hôtel de ville - bureau centralisateur - bureau centralisateur du canton	rue de la Dronnière	0	0
341		Ifs	CAEN	IFS	Bureau 1 - Hôtel de ville - bureau centralisateur - bureau centralisateur du canton	rue de l'Eglise	0	0
341		Ifs	CAEN	IFS	Bureau 1 - Hôtel de ville - bureau centralisateur - bureau centralisateur du canton	rue de l'Hudson	0	0
341		Ifs	CAEN	IFS	Bureau 1 - Hôtel de ville - bureau centralisateur - bureau centralisateur du canton	rue de l'Ontario	0	0
341		Ifs	CAEN	IFS	Bureau 1 - Hôtel de ville - bureau centralisateur - bureau centralisateur du canton	rue de Terre Neuve	0	0
341		Ifs	CAEN	IFS	Bureau 1 - Hôtel de ville - bureau centralisateur - bureau centralisateur du canton	rue des Bourreliers	0	0
341		Ifs	CAEN	IFS	Bureau 1 - Hôtel de ville - bureau centralisateur - bureau centralisateur du canton	rue des Carriers	0	0
341		Ifs	CAEN	IFS	Bureau 1 - Hôtel de ville - bureau centralisateur - bureau centralisateur du canton	rue des Erables	0	0
341		Ifs	CAEN	IFS	Bureau 1 - Hôtel de ville - bureau centralisateur - bureau centralisateur du canton	rue des Grands Lacs	0	0
341		Ifs	CAEN	IFS	Bureau 1 - Hôtel de ville - bureau centralisateur - bureau centralisateur du canton	rue des Tisserands	0	0
341		Ifs	CAEN	IFS	Bureau 1 - Hôtel de ville - bureau centralisateur - bureau centralisateur du canton	rue du Labrador	0	0
341		Ifs	CAEN	IFS	Bureau 1 - Hôtel de ville - bureau centralisateur - bureau centralisateur du canton	rue du Manitoba	0	0
341		Ifs	CAEN	IFS	Bureau 1 - Hôtel de ville - bureau centralisateur - bureau centralisateur du canton	rue du Nunavut	0	0
341		Ifs	CAEN	IFS	Bureau 1 - Hôtel de ville - bureau centralisateur - bureau centralisateur du canton	rue du Québec	0	0
341		Ifs	CAEN	IFS	Bureau 1 - Hôtel de ville - bureau centralisateur - bureau centralisateur du canton	rue du Roussillon	0	0
341		Ifs	CAEN	IFS	Bureau 1 - Hôtel de ville - bureau centralisateur - bureau centralisateur du canton	rue du Yukon	0	0
341		Ifs	CAEN	IFS	Bureau 1 - Hôtel de ville - bureau centralisateur - bureau centralisateur du canton	rue Jacques Cartier	0	0
341		Ifs	CAEN	IFS	**Bureau 2 - Ecole Pablo Neruda - Bld des violettes**	boulevard des Violettes	**0**	**1**
341		Ifs	CAEN	IFS	Bureau 2 - Ecole Pablo Neruda - Bld des violettes	chemin aux Boeufs	0	0
341		Ifs	CAEN	IFS	Bureau 2 - Ecole Pablo Neruda - Bld des violettes	impasse des Jacinthes	0	0
341		Ifs	CAEN	IFS	Bureau 2 - Ecole Pablo Neruda - Bld des violettes	impasse des Myosotis	0	0
341		Ifs	CAEN	IFS	Bureau 2 - Ecole Pablo Neruda - Bld des violettes	impasse du Chemin Vert	0	0
341		Ifs	CAEN	IFS	Bureau 2 - Ecole Pablo Neruda - Bld des violettes	place des Jonquilles	0	0
341		Ifs	CAEN	IFS	Bureau 2 - Ecole Pablo Neruda - Bld des violettes	rue Aristide Briand	0	0
341		Ifs	CAEN	IFS	Bureau 2 - Ecole Pablo Neruda - Bld des violettes	rue Auguste Renoir	0	0
341		Ifs	CAEN	IFS	Bureau 2 - Ecole Pablo Neruda - Bld des violettes	rue des Chèvrefeuilles	0	0
341		Ifs	CAEN	IFS	Bureau 2 - Ecole Pablo Neruda - Bld des violettes	rue des Hortensias	0	0
341		Ifs	CAEN	IFS	Bureau 2 - Ecole Pablo Neruda - Bld des violettes	rue des Lilas	0	0
341		Ifs	CAEN	IFS	Bureau 2 - Ecole Pablo Neruda - Bld des violettes	rue des Muguets	0	0
341		Ifs	CAEN	IFS	Bureau 2 - Ecole Pablo Neruda - Bld des violettes	rue des Oeillets	0	0
341		Ifs	CAEN	IFS	Bureau 2 - Ecole Pablo Neruda - Bld des violettes	rue des Rosiers	0	0
341		Ifs	CAEN	IFS	Bureau 2 - Ecole Pablo Neruda - Bld des violettes	rue des Tulipes	0	0
341		Ifs	CAEN	IFS	Bureau 2 - Ecole Pablo Neruda - Bld des violettes	rue du Chemin Vert	0	0
341		Ifs	CAEN	IFS	Bureau 2 - Ecole Pablo Neruda - Bld des violettes	rue Edouard Manet	0	0
341		Ifs	CAEN	IFS	Bureau 2 - Ecole Pablo Neruda - Bld des violettes	rue Eugène Ionesco	0	0
341		Ifs	CAEN	IFS	Bureau 2 - Ecole Pablo Neruda - Bld des violettes	rue Notre Dame des Champs	0	0
341		Ifs	CAEN	IFS	Bureau 2 - Ecole Pablo Neruda - Bld des violettes	rue Suzanne Lacore	0	0
341		Ifs	CAEN	IFS	**Bureau 3 - Espace Jacques Prévert**	allée Benjamin Franklin	**0**	**1**
341		Ifs	CAEN	IFS	Bureau 3 - Espace Jacques Prévert	allée Emmanuel Chabrier	0	0
341		Ifs	CAEN	IFS	Bureau 3 - Espace Jacques Prévert	allée Francis Poulenc	0	0
341		Ifs	CAEN	IFS	Bureau 3 - Espace Jacques Prévert	allée Georges Bizet	0	0
341		Ifs	CAEN	IFS	Bureau 3 - Espace Jacques Prévert	allée Gutenberg	0	0
341		Ifs	CAEN	IFS	Bureau 3 - Espace Jacques Prévert	allée Lavoisier	0	0
341		Ifs	CAEN	IFS	Bureau 3 - Espace Jacques Prévert	allée Stephen Hawking	0	0
341		Ifs	CAEN	IFS	Bureau 3 - Espace Jacques Prévert	avenue de Normandie	0	0
341		Ifs	CAEN	IFS	Bureau 3 - Espace Jacques Prévert	boulevard d'Alsace Lorraine	0	0

INSEE	INSEE (ancien)	COMMUNE	ARRT	CANTON	ADRESSE BV	ELECTEURS DOMICILIES	Nb BV commune	BV (vérif)
341		Ifs	CAEN	IFS	Bureau 3 - Espace Jacques Prévert	impasse des Iris	0	0
341		Ifs	CAEN	IFS	Bureau 3 - Espace Jacques Prévert	impasse François Couperin	0	0
341		Ifs	CAEN	IFS	Bureau 3 - Espace Jacques Prévert	impasse Léo Delibes	0	0
341		Ifs	CAEN	IFS	Bureau 3 - Espace Jacques Prévert	impasse Maurice Ravel	0	0
341		Ifs	CAEN	IFS	Bureau 3 - Espace Jacques Prévert	impasse Paul Fort	0	0
341		Ifs	CAEN	IFS	Bureau 3 - Espace Jacques Prévert	impasse Rocheblanche	0	0
341		Ifs	CAEN	IFS	Bureau 3 - Espace Jacques Prévert	place Claude Debussy	0	0
341		Ifs	CAEN	IFS	Bureau 3 - Espace Jacques Prévert	rue Camille Saint Saëns	0	0
341		Ifs	CAEN	IFS	Bureau 3 - Espace Jacques Prévert	rue César Franck	0	0
341		Ifs	CAEN	IFS	Bureau 3 - Espace Jacques Prévert	rue d'Anjou	0	0
341		Ifs	CAEN	IFS	Bureau 3 - Espace Jacques Prévert	rue de Bretagne	0	0
341		Ifs	CAEN	IFS	Bureau 3 - Espace Jacques Prévert	rue de Champagne	0	0
341		Ifs	CAEN	IFS	Bureau 3 - Espace Jacques Prévert	rue de l'Ile de France	0	0
341		Ifs	CAEN	IFS	Bureau 3 - Espace Jacques Prévert	rue de Picardie	0	0
341		Ifs	CAEN	IFS	Bureau 3 - Espace Jacques Prévert	rue de Savoie	0	0
341		Ifs	CAEN	IFS	Bureau 3 - Espace Jacques Prévert	rue des Pyrénées	0	0
341		Ifs	CAEN	IFS	Bureau 3 - Espace Jacques Prévert	rue du Maine	0	0
341		Ifs	CAEN	IFS	Bureau 3 - Espace Jacques Prévert	rue Emile Zola	0	0
341		Ifs	CAEN	IFS	Bureau 3 - Espace Jacques Prévert	rue Jean-Baptiste Lulli	0	0
341		Ifs	CAEN	IFS	Bureau 3 - Espace Jacques Prévert	rue Pierre de Ronsard	0	0
341		Ifs	CAEN	IFS	Bureau 3 - Espace Jacques Prévert	rue Saint Exupéry	0	0
341		Ifs	CAEN	IFS	**Bureau 4 - Ecole Jules Verne**	allée des Breholles	**0**	**1**
341		Ifs	CAEN	IFS	Bureau 4 - Ecole Jules Verne	allée Jean Racine	0	0
341		Ifs	CAEN	IFS	Bureau 4 - Ecole Jules Verne	allée Jean-Jacques Rousseau	0	0
341		Ifs	CAEN	IFS	Bureau 4 - Ecole Jules Verne	allée Louis Pergaud	0	0
341		Ifs	CAEN	IFS	Bureau 4 - Ecole Jules Verne	avenue Jean Vilar	0	0
341		Ifs	CAEN	IFS	Bureau 4 - Ecole Jules Verne	chemin d'Allemagne	0	0
341		Ifs	CAEN	IFS	Bureau 4 - Ecole Jules Verne	impasse de la Fosse au Loups	0	0
341		Ifs	CAEN	IFS	Bureau 4 - Ecole Jules Verne	impasse des Marronniers	0	0
341		Ifs	CAEN	IFS	Bureau 4 - Ecole Jules Verne	impasse du clos Chaumont	0	0
341		Ifs	CAEN	IFS	Bureau 4 - Ecole Jules Verne	impasse du clos Perrelle	0	0
341		Ifs	CAEN	IFS	Bureau 4 - Ecole Jules Verne	impasse du Home	0	0
341		Ifs	CAEN	IFS	Bureau 4 - Ecole Jules Verne	rue de Bretteville	0	0
341		Ifs	CAEN	IFS	Bureau 4 - Ecole Jules Verne	rue de la Vieille Haie	0	0
341		Ifs	CAEN	IFS	Bureau 4 - Ecole Jules Verne	rue des Orailles	0	0
341		Ifs	CAEN	IFS	Bureau 4 - Ecole Jules Verne	rue des Sablonnettes	0	0
341		Ifs	CAEN	IFS	Bureau 4 - Ecole Jules Verne	rue Germaine	0	0
341		Ifs	CAEN	IFS	Bureau 4 - Ecole Jules Verne	rue Jean Cocteau	0	0
341		Ifs	CAEN	IFS	**Bureau 5 - Ecole Marie Curie**	allée de Bruxelles	**0**	**1**
341		Ifs	CAEN	IFS	Bureau 5 - Ecole Marie Curie	allée de Copenhague	0	0
341		Ifs	CAEN	IFS	Bureau 5 - Ecole Marie Curie	allée de Dublin	0	0
341		Ifs	CAEN	IFS	Bureau 5 - Ecole Marie Curie	allée de Lisbonne	0	0
341		Ifs	CAEN	IFS	Bureau 5 - Ecole Marie Curie	allée de Madrid	0	0
341		Ifs	CAEN	IFS	Bureau 5 - Ecole Marie Curie	allée de Rome	0	0
341		Ifs	CAEN	IFS	Bureau 5 - Ecole Marie Curie	allée de Skopje	0	0
341		Ifs	CAEN	IFS	Bureau 5 - Ecole Marie Curie	allée de Varsovie	0	0
341		Ifs	CAEN	IFS	Bureau 5 - Ecole Marie Curie	allée du Luxembourg	0	0
341		Ifs	CAEN	IFS	Bureau 5 - Ecole Marie Curie	allée du Régiment Maisonneuve	0	0
341		Ifs	CAEN	IFS	Bureau 5 - Ecole Marie Curie	avenue du Régiment Maisonneuve	0	0
341		Ifs	CAEN	IFS	Bureau 5 - Ecole Marie Curie	avenue Jean Monnet	0	0
341		Ifs	CAEN	IFS	Bureau 5 - Ecole Marie Curie	impasse de la Vanoise	0	0
341		Ifs	CAEN	IFS	Bureau 5 - Ecole Marie Curie	impasse des Alpes	0	0
341		Ifs	CAEN	IFS	Bureau 5 - Ecole Marie Curie	impasse des Bleuets	0	0
341		Ifs	CAEN	IFS	Bureau 5 - Ecole Marie Curie	impasse des Cyclamens	0	0
341		Ifs	CAEN	IFS	Bureau 5 - Ecole Marie Curie	impasse des Dahlias	0	0
341		Ifs	CAEN	IFS	Bureau 5 - Ecole Marie Curie	impasse des Giroflées	0	0
341		Ifs	CAEN	IFS	Bureau 5 - Ecole Marie Curie	impasse des Glaïeuls	0	0
341		Ifs	CAEN	IFS	Bureau 5 - Ecole Marie Curie	impasse des Lys	0	0
341		Ifs	CAEN	IFS	Bureau 5 - Ecole Marie Curie	impasse des Pensées	0	0
341		Ifs	CAEN	IFS	Bureau 5 - Ecole Marie Curie	impasse des Pivoines	0	0
341		Ifs	CAEN	IFS	Bureau 5 - Ecole Marie Curie	rue d'Athènes	0	0
341		Ifs	CAEN	IFS	Bureau 5 - Ecole Marie Curie	rue de Bonn	0	0
341		Ifs	CAEN	IFS	Bureau 5 - Ecole Marie Curie	rue de la République	0	0
341		Ifs	CAEN	IFS	Bureau 5 - Ecole Marie Curie	rue de l'Avenir	0	0
341		Ifs	CAEN	IFS	Bureau 5 - Ecole Marie Curie	rue de Provence	0	0
341		Ifs	CAEN	IFS	Bureau 5 - Ecole Marie Curie	rue de Rocquancourt	0	0
341		Ifs	CAEN	IFS	Bureau 5 - Ecole Marie Curie	rue des Géraniums	0	0
341		Ifs	CAEN	IFS	Bureau 5 - Ecole Marie Curie	rue du Bout Gesdon	0	0
341		Ifs	CAEN	IFS	Bureau 5 - Ecole Marie Curie	rue du Dauphiné	0	0
341		Ifs	CAEN	IFS	Bureau 5 - Ecole Marie Curie	rue Edouard Branly	0	0
341		Ifs	CAEN	IFS	Bureau 5 - Ecole Marie Curie	rue François Arago	0	0

INSEE	INSEE (ancien)	COMMUNE	ARRT	CANTON	ADRESSE BV	ELECTEURS DOMICILIES	Nb BV commune	BV (vérif)
341		Ifs	CAEN	IFS	Bureau 5 - Ecole Marie Curie	rue Gay Lussac	0	0
341		Ifs	CAEN	IFS	Bureau 5 - Ecole Marie Curie	rue Saint-Pierre-et-Miquelon	0	0
341		Ifs	CAEN	IFS	Bureau 5 - Ecole Marie Curie	rue Urbain Lefrançois	0	0
341		Ifs	CAEN	IFS	Bureau 5 - Ecole Marie Curie	rue Urbain Leverrier	0	0
341		Ifs	CAEN	IFS	**Bureau 6 - Salle François Mitterand - Esplanade François Mitterand**	allée de la fosse aux renards	**0**	**1**
341		Ifs	CAEN	IFS	Bureau 6 - Salle François Mitterand - Esplanade François Mitterand	allée des bouvreuils	0	0
341		Ifs	CAEN	IFS	Bureau 6 - Salle François Mitterand - Esplanade François Mitterand	allée des chênes	0	0
341		Ifs	CAEN	IFS	Bureau 6 - Salle François Mitterand - Esplanade François Mitterand	allée des frênes	0	0
341		Ifs	CAEN	IFS	Bureau 6 - Salle François Mitterand - Esplanade François Mitterand	allée des genêts	0	0
341		Ifs	CAEN	IFS	Bureau 6 - Salle François Mitterand - Esplanade François Mitterand	allée des hêtres	0	0
341		Ifs	CAEN	IFS	Bureau 6 - Salle François Mitterand - Esplanade François Mitterand	allée des Mélèzes	0	0
341		Ifs	CAEN	IFS	Bureau 6 - Salle François Mitterand - Esplanade François Mitterand	allée des pins	0	0
341		Ifs	CAEN	IFS	Bureau 6 - Salle François Mitterand - Esplanade François Mitterand	allée Hector Berlioz	0	0
341		Ifs	CAEN	IFS	Bureau 6 - Salle François Mitterand - Esplanade François Mitterand	avenue des Clairières	0	0
341		Ifs	CAEN	IFS	Bureau 6 - Salle François Mitterand - Esplanade François Mitterand	boulevard d'Aquitaine	0	0
341		Ifs	CAEN	IFS	Bureau 6 - Salle François Mitterand - Esplanade François Mitterand	chemin de Saint Sylvain	0	0
341		Ifs	CAEN	IFS	Bureau 6 - Salle François Mitterand - Esplanade François Mitterand	chemin de Soliers	0	0
341		Ifs	CAEN	IFS	Bureau 6 - Salle François Mitterand - Esplanade François Mitterand	chemin du Chapeau Rouge	0	0
341		Ifs	CAEN	IFS	Bureau 6 - Salle François Mitterand - Esplanade François Mitterand	impasse Charles Gounod	0	0
341		Ifs	CAEN	IFS	Bureau 6 - Salle François Mitterand - Esplanade François Mitterand	impasse des Vosges	0	0
341		Ifs	CAEN	IFS	Bureau 6 - Salle François Mitterand - Esplanade François Mitterand	impasse du Berry	0	0
341		Ifs	CAEN	IFS	Bureau 6 - Salle François Mitterand - Esplanade François Mitterand	impasse du chant de l'alouette	0	0
341		Ifs	CAEN	IFS	Bureau 6 - Salle François Mitterand - Esplanade François Mitterand	place des Cévennes	0	0
341		Ifs	CAEN	IFS	Bureau 6 - Salle François Mitterand - Esplanade François Mitterand	place du Jura	0	0
341		Ifs	CAEN	IFS	Bureau 6 - Salle François Mitterand - Esplanade François Mitterand	rue Antoine Becquerel	0	0
341		Ifs	CAEN	IFS	Bureau 6 - Salle François Mitterand - Esplanade François Mitterand	rue Barthélémy Thimonier	0	0
341		Ifs	CAEN	IFS	Bureau 6 - Salle François Mitterand - Esplanade François Mitterand	rue Charles Sauria	0	0
341		Ifs	CAEN	IFS	Bureau 6 - Salle François Mitterand - Esplanade François Mitterand	rue de la bonne vierge	0	0
341		Ifs	CAEN	IFS	Bureau 6 - Salle François Mitterand - Esplanade François Mitterand	rue de la chapelle	0	0
341		Ifs	CAEN	IFS	Bureau 6 - Salle François Mitterand - Esplanade François Mitterand	rue de la mare	0	0
341		Ifs	CAEN	IFS	Bureau 6 - Salle François Mitterand - Esplanade François Mitterand	rue de l'Ancienne mairie	0	0
341		Ifs	CAEN	IFS	Bureau 6 - Salle François Mitterand - Esplanade François Mitterand	rue de Saintonge	0	0
341		Ifs	CAEN	IFS	Bureau 6 - Salle François Mitterand - Esplanade François Mitterand	rue des Aulnes	0	0
341		Ifs	CAEN	IFS	Bureau 6 - Salle François Mitterand - Esplanade François Mitterand	rue du Berry	0	0
341		Ifs	CAEN	IFS	Bureau 6 - Salle François Mitterand - Esplanade François Mitterand	rue du Jura	0	0
341		Ifs	CAEN	IFS	Bureau 6 - Salle François Mitterand - Esplanade François Mitterand	rue du Languedoc	0	0
341		Ifs	CAEN	IFS	Bureau 6 - Salle François Mitterand - Esplanade François Mitterand	rue du Limousin	0	0
341		Ifs	CAEN	IFS	Bureau 6 - Salle François Mitterand - Esplanade François Mitterand	rue du Poitou	0	0
341		Ifs	CAEN	IFS	Bureau 6 - Salle François Mitterand - Esplanade François Mitterand	rue du Sieur de Bras	0	0
341		Ifs	CAEN	IFS	Bureau 6 - Salle François Mitterand - Esplanade François Mitterand	rue du Vercors	0	0
341		Ifs	CAEN	IFS	Bureau 6 - Salle François Mitterand - Esplanade François Mitterand	rue Erik Satie	0	0
341		Ifs	CAEN	IFS	Bureau 6 - Salle François Mitterand - Esplanade François Mitterand	rue Peintre Tournières	0	0
341		Ifs	CAEN	IFS	Bureau 6 - Salle François Mitterand - Esplanade François Mitterand	square Jules Massenet	0	0
341		Ifs	CAEN	IFS	**Bureau 7 - Dojo du complexe sportif Mendès France - boulevard du Stade**	allée Alfred Jarry	**0**	**1**
341		Ifs	CAEN	IFS	Bureau 7 - Dojo du complexe sportif Mendès France - boulevard du Stade	allée André Gide	0	0
341		Ifs	CAEN	IFS	Bureau 7 - Dojo du complexe sportif Mendès France - boulevard du Stade	allée des Rochambelles	0	0
341		Ifs	CAEN	IFS	Bureau 7 - Dojo du complexe sportif Mendès France - boulevard du Stade	allée Gustave Flaubert	0	0
341		Ifs	CAEN	IFS	Bureau 7 - Dojo du complexe sportif Mendès France - boulevard du Stade	allée Louis Edouard Garrido	0	0
341		Ifs	CAEN	IFS	Bureau 7 - Dojo du complexe sportif Mendès France - boulevard du Stade	allée Maurice Utrillo	0	0
341		Ifs	CAEN	IFS	Bureau 7 - Dojo du complexe sportif Mendès France - boulevard du Stade	boulevard du Stade	0	0
341		Ifs	CAEN	IFS	Bureau 7 - Dojo du complexe sportif Mendès France - boulevard du Stade	boulevard Pierre Corneille	0	0
341		Ifs	CAEN	IFS	Bureau 7 - Dojo du complexe sportif Mendès France - boulevard du Stade	chemin du Val	0	0
341		Ifs	CAEN	IFS	Bureau 7 - Dojo du complexe sportif Mendès France - boulevard du Stade	chemin Napoléon	0	0
341		Ifs	CAEN	IFS	Bureau 7 - Dojo du complexe sportif Mendès France - boulevard du Stade	impasse Théodore Géricault	0	0
341		Ifs	CAEN	IFS	Bureau 7 - Dojo du complexe sportif Mendès France - boulevard du Stade	place Jean François Millet	0	0
341		Ifs	CAEN	IFS	Bureau 7 - Dojo du complexe sportif Mendès France - boulevard du Stade	place Paul Elie Gernez	0	0
341		Ifs	CAEN	IFS	Bureau 7 - Dojo du complexe sportif Mendès France - boulevard du Stade	route de Falaise	0	0
341		Ifs	CAEN	IFS	Bureau 7 - Dojo du complexe sportif Mendès France - boulevard du Stade	rue Albert Camus	0	0
341		Ifs	CAEN	IFS	Bureau 7 - Dojo du complexe sportif Mendès France - boulevard du Stade	rue Alfred Nobel	0	0
341		Ifs	CAEN	IFS	Bureau 7 - Dojo du complexe sportif Mendès France - boulevard du Stade	rue de Caen	0	0
341		Ifs	CAEN	IFS	Bureau 7 - Dojo du complexe sportif Mendès France - boulevard du Stade	rue Eugène Boudin	0	0
341		Ifs	CAEN	IFS	Bureau 7 - Dojo du complexe sportif Mendès France - boulevard du Stade	rue Félix Leclerc	0	0
341		Ifs	CAEN	IFS	Bureau 7 - Dojo du complexe sportif Mendès France - boulevard du Stade	rue Fernand Léger	0	0
341		Ifs	CAEN	IFS	Bureau 7 - Dojo du complexe sportif Mendès France - boulevard du Stade	rue Georges Feydeau	0	0
341		Ifs	CAEN	IFS	Bureau 7 - Dojo du complexe sportif Mendès France - boulevard du Stade	rue Modigliani	0	0
341		Ifs	CAEN	IFS	Bureau 7 - Dojo du complexe sportif Mendès France - boulevard du Stade	rue Paul Cezanne	0	0
341		Ifs	CAEN	IFS	Bureau 7 - Dojo du complexe sportif Mendès France - boulevard du Stade	rue Prosper Mérimée	0	0
341		Ifs	CAEN	IFS	**Bureau 8 - Dojo du complexe sportif Pierre Mendès France - Boulevard du Stade**	allée Alexandre Dumas	**0**	**1**
341		Ifs	CAEN	IFS	Bureau 8 - Dojo du complexe sportif Pierre Mendès France - Boulevard du Stade	allée Boris Vian	0	0
341		Ifs	CAEN	IFS	Bureau 8 - Dojo du complexe sportif Pierre Mendès France - Boulevard du Stade	allée Jean Anouilh	0	0
341		Ifs	CAEN	IFS	Bureau 8 - Dojo du complexe sportif Pierre Mendès France - Boulevard du Stade	allée Jules Renard	0	0

INSEE	INSEE (ancien)	COMMUNE	ARRT	CANTON	ADRESSE BV	ELECTEURS DOMICILIES	Nb BV commune	BV (vérif)
341		Ifs	CAEN	IFS	Bureau 8 - Dojo du complexe sportif Pierre Mendès France - Boulevard du Stade	allée Pablo Picasso	0	0
341		Ifs	CAEN	IFS	Bureau 8 - Dojo du complexe sportif Pierre Mendès France - Boulevard du Stade	allée Vaclav Havel	0	0
341		Ifs	CAEN	IFS	Bureau 8 - Dojo du complexe sportif Pierre Mendès France - Boulevard du Stade	boulevard Molière	0	0
341		Ifs	CAEN	IFS	Bureau 8 - Dojo du complexe sportif Pierre Mendès France - Boulevard du Stade	boulevard Victor Hugo	0	0
341		Ifs	CAEN	IFS	Bureau 8 - Dojo du complexe sportif Pierre Mendès France - Boulevard du Stade	chemin de Fleury	0	0
341		Ifs	CAEN	IFS	Bureau 8 - Dojo du complexe sportif Pierre Mendès France - Boulevard du Stade	impasse de la Plaine	0	0
341		Ifs	CAEN	IFS	Bureau 8 - Dojo du complexe sportif Pierre Mendès France - Boulevard du Stade	rue Anton Tchekhov	0	0
341		Ifs	CAEN	IFS	Bureau 8 - Dojo du complexe sportif Pierre Mendès France - Boulevard du Stade	rue Denis Diderot	0	0
341		Ifs	CAEN	IFS	Bureau 8 - Dojo du complexe sportif Pierre Mendès France - Boulevard du Stade	rue Elsa Triolet	0	0
341		Ifs	CAEN	IFS	Bureau 8 - Dojo du complexe sportif Pierre Mendès France - Boulevard du Stade	rue François Marie Voltaire	0	0
341		Ifs	CAEN	IFS	Bureau 8 - Dojo du complexe sportif Pierre Mendès France - Boulevard du Stade	rue François Mauriac	0	0
341		Ifs	CAEN	IFS	Bureau 8 - Dojo du complexe sportif Pierre Mendès France - Boulevard du Stade	rue George Sand	0	0
341		Ifs	CAEN	IFS	Bureau 8 - Dojo du complexe sportif Pierre Mendès France - Boulevard du Stade	rue Georges Courteline	0	0
341		Ifs	CAEN	IFS	Bureau 8 - Dojo du complexe sportif Pierre Mendès France - Boulevard du Stade	rue Henry de Montherland	0	0
341		Ifs	CAEN	IFS	Bureau 8 - Dojo du complexe sportif Pierre Mendès France - Boulevard du Stade	rue Louis Aragon	0	0
341		Ifs	CAEN	IFS	Bureau 8 - Dojo du complexe sportif Pierre Mendès France - Boulevard du Stade	rue Marivaux	0	0
341		Ifs	CAEN	IFS	Bureau 8 - Dojo du complexe sportif Pierre Mendès France - Boulevard du Stade	rue Paul Claudel	0	0
341		Ifs	CAEN	IFS	Bureau 8 - Dojo du complexe sportif Pierre Mendès France - Boulevard du Stade	rue Yitzhak Rabin	0	0
343		Isles-Bardel (les)	CAEN	FALAISE	Ancienne école		1	1
344		Janville	CAEN	TROARN	Mairie		1	1
345		Jort	CAEN	FALAISE	Mairie		1	1
349		Laize Clinchamps	CAEN	EVRECY	**Bureau 1 - Mairie - bureau centralisateur**	sur le territoire de l'ancienne commune de Laize la ville	**2**	**1**
349	164	Laize Clinchamps	CAEN	EVRECY	**Bureau 2 - Mairie annexe de Clinchamps-sur-Orne**	sur le territoire de l'ancienne commune de Clinchamps-sur-Orne	**0**	**1**
354		Langrune-sur-Mer	CAEN	COURSEULLES/MER	**Bureau 1 - Salle des fêtes "Linglonia" Bureau centralisateur**	Allée des Courlis	**2**	**1**
354		Langrune-sur-Mer	CAEN	COURSEULLES/MER	Bureau 1 - Salle des fêtes "Linglonia" Bureau centralisateur	Allée des fleurs	0	0
354		Langrune-sur-Mer	CAEN	COURSEULLES/MER	Bureau 1 - Salle des fêtes "Linglonia" Bureau centralisateur	Allée des flots	0	0
354		Langrune-sur-Mer	CAEN	COURSEULLES/MER	Bureau 1 - Salle des fêtes "Linglonia" Bureau centralisateur	Allée des Thuyas	0	0
354		Langrune-sur-Mer	CAEN	COURSEULLES/MER	Bureau 1 - Salle des fêtes "Linglonia" Bureau centralisateur	Allée Monty	0	0
354		Langrune-sur-Mer	CAEN	COURSEULLES/MER	Bureau 1 - Salle des fêtes "Linglonia" Bureau centralisateur	Avenue de la Libération	0	0
354		Langrune-sur-Mer	CAEN	COURSEULLES/MER	Bureau 1 - Salle des fêtes "Linglonia" Bureau centralisateur	Avenue de Tournebu	0	0
354		Langrune-sur-Mer	CAEN	COURSEULLES/MER	Bureau 1 - Salle des fêtes "Linglonia" Bureau centralisateur	Chemin du Cavet	0	0
354		Langrune-sur-Mer	CAEN	COURSEULLES/MER	Bureau 1 - Salle des fêtes "Linglonia" Bureau centralisateur	Chemin du Grand clos	0	0
354		Langrune-sur-Mer	CAEN	COURSEULLES/MER	Bureau 1 - Salle des fêtes "Linglonia" Bureau centralisateur	Impasse de l'Anguille	0	0
354		Langrune-sur-Mer	CAEN	COURSEULLES/MER	Bureau 1 - Salle des fêtes "Linglonia" Bureau centralisateur	Impasse des Ecorbats	0	0
354		Langrune-sur-Mer	CAEN	COURSEULLES/MER	Bureau 1 - Salle des fêtes "Linglonia" Bureau centralisateur	Impasse des Monts	0	0
354		Langrune-sur-Mer	CAEN	COURSEULLES/MER	Bureau 1 - Salle des fêtes "Linglonia" Bureau centralisateur	Impasse Mon Plaisir	0	0
354		Langrune-sur-Mer	CAEN	COURSEULLES/MER	Bureau 1 - Salle des fêtes "Linglonia" Bureau centralisateur	Promenade Aristide Briand	0	0
354		Langrune-sur-Mer	CAEN	COURSEULLES/MER	Bureau 1 - Salle des fêtes "Linglonia" Bureau centralisateur	Promenade Paul Doumer	0	0
354		Langrune-sur-Mer	CAEN	COURSEULLES/MER	Bureau 1 - Salle des fêtes "Linglonia" Bureau centralisateur	Route de Courseulles	0	0
354		Langrune-sur-Mer	CAEN	COURSEULLES/MER	Bureau 1 - Salle des fêtes "Linglonia" Bureau centralisateur	Route de Tailleville	0	0
354		Langrune-sur-Mer	CAEN	COURSEULLES/MER	Bureau 1 - Salle des fêtes "Linglonia" Bureau centralisateur	Rue Alfred Houel	0	0
354		Langrune-sur-Mer	CAEN	COURSEULLES/MER	Bureau 1 - Salle des fêtes "Linglonia" Bureau centralisateur	Rue Catherine de Médicis	0	0
354		Langrune-sur-Mer	CAEN	COURSEULLES/MER	Bureau 1 - Salle des fêtes "Linglonia" Bureau centralisateur	Rue de Général Leclerc	0	0
354		Langrune-sur-Mer	CAEN	COURSEULLES/MER	Bureau 1 - Salle des fêtes "Linglonia" Bureau centralisateur	Rue de la Chapelle	0	0
354		Langrune-sur-Mer	CAEN	COURSEULLES/MER	Bureau 1 - Salle des fêtes "Linglonia" Bureau centralisateur	Rue de la mer	0	0
354		Langrune-sur-Mer	CAEN	COURSEULLES/MER	Bureau 1 - Salle des fêtes "Linglonia" Bureau centralisateur	Rue de l'Epagne	0	0
354		Langrune-sur-Mer	CAEN	COURSEULLES/MER	Bureau 1 - Salle des fêtes "Linglonia" Bureau centralisateur	Rue de Saint-Aubin	0	0
354		Langrune-sur-Mer	CAEN	COURSEULLES/MER	Bureau 1 - Salle des fêtes "Linglonia" Bureau centralisateur	Rue des Champs	0	0
354		Langrune-sur-Mer	CAEN	COURSEULLES/MER	Bureau 1 - Salle des fêtes "Linglonia" Bureau centralisateur	Rue des Sorbiers	0	0
354		Langrune-sur-Mer	CAEN	COURSEULLES/MER	Bureau 1 - Salle des fêtes "Linglonia" Bureau centralisateur	Rue des Tilleuls	0	0
354		Langrune-sur-Mer	CAEN	COURSEULLES/MER	Bureau 1 - Salle des fêtes "Linglonia" Bureau centralisateur	Rue des Trois Graces	0	0
354		Langrune-sur-Mer	CAEN	COURSEULLES/MER	Bureau 1 - Salle des fêtes "Linglonia" Bureau centralisateur	Rue du Goulet	0	0
354		Langrune-sur-Mer	CAEN	COURSEULLES/MER	Bureau 1 - Salle des fêtes "Linglonia" Bureau centralisateur	Rue du maréchal Montgommery	0	0
354		Langrune-sur-Mer	CAEN	COURSEULLES/MER	Bureau 1 - Salle des fêtes "Linglonia" Bureau centralisateur	Rue Germain Pilon	0	0
354		Langrune-sur-Mer	CAEN	COURSEULLES/MER	Bureau 1 - Salle des fêtes "Linglonia" Bureau centralisateur	Rue Mare Dupuy - Venelle Mare Dupuy	0	0
354		Langrune-sur-Mer	CAEN	COURSEULLES/MER	Bureau 1 - Salle des fêtes "Linglonia" Bureau centralisateur	Rue Paul Fort	0	0
354		Langrune-sur-Mer	CAEN	COURSEULLES/MER	Bureau 1 - Salle des fêtes "Linglonia" Bureau centralisateur	Venelle Saint Martin	0	0
354		Langrune-sur-Mer	CAEN	COURSEULLES/MER	Bureau 1 - Salle des fêtes "Linglonia" Bureau centralisateur	Voie du 48ème commando	0	0
354		Langrune-sur-Mer	CAEN	COURSEULLES/MER	Bureau 1 - Salle des fêtes "Linglonia" Bureau centralisateur	Voie Romaine	0	0
354		Langrune-sur-Mer	CAEN	COURSEULLES/MER	**Bureau 2 - Salle des fêtes "Linglonia"**	Allée des Rosiers	**0**	**1**
354		Langrune-sur-Mer	CAEN	COURSEULLES/MER	Bureau 2 - Salle des fêtes "Linglonia"	Allée des Tennis	0	0
354		Langrune-sur-Mer	CAEN	COURSEULLES/MER	Bureau 2 - Salle des fêtes "Linglonia"	Avenue de la Libération	0	0
354		Langrune-sur-Mer	CAEN	COURSEULLES/MER	Bureau 2 - Salle des fêtes "Linglonia"	Chemin du Cavet	0	0
354		Langrune-sur-Mer	CAEN	COURSEULLES/MER	Bureau 2 - Salle des fêtes "Linglonia"	Impasse de la Corderie	0	0
354		Langrune-sur-Mer	CAEN	COURSEULLES/MER	Bureau 2 - Salle des fêtes "Linglonia"	Impasse François Coppée	0	0
354		Langrune-sur-Mer	CAEN	COURSEULLES/MER	Bureau 2 - Salle des fêtes "Linglonia"	Impasse Victor Hugo	0	0
354		Langrune-sur-Mer	CAEN	COURSEULLES/MER	Bureau 2 - Salle des fêtes "Linglonia"	Route de Courseulles	0	0
354		Langrune-sur-Mer	CAEN	COURSEULLES/MER	Bureau 2 - Salle des fêtes "Linglonia"	Rue Abbé Rolland	0	0
354		Langrune-sur-Mer	CAEN	COURSEULLES/MER	Bureau 2 - Salle des fêtes "Linglonia"	Rue André Denys	0	0
354		Langrune-sur-Mer	CAEN	COURSEULLES/MER	Bureau 2 - Salle des fêtes "Linglonia"	Rue de capitaine Perry	0	0
354		Langrune-sur-Mer	CAEN	COURSEULLES/MER	Bureau 2 - Salle des fêtes "Linglonia"	Rue de la falaise	0	0

INSEE	INSEE (ancien)	COMMUNE	ARRT	CANTON	ADRESSE BV	ELECTEURS DOMICILIES	Nb BV commune	BV (vérif)
354		Langrune-sur-Mer	CAEN	COURSEULLES/MER	Bureau 2 - Salle des fêtes "Linglonia"	Rue de la mairie	0	0
354		Langrune-sur-Mer	CAEN	COURSEULLES/MER	Bureau 2 - Salle des fêtes "Linglonia"	Rue de la mer	0	0
354		Langrune-sur-Mer	CAEN	COURSEULLES/MER	Bureau 2 - Salle des fêtes "Linglonia"	Rue de l'Aguilon	0	0
354		Langrune-sur-Mer	CAEN	COURSEULLES/MER	Bureau 2 - Salle des fêtes "Linglonia"	Rue de l'ancienne mairie	0	0
354		Langrune-sur-Mer	CAEN	COURSEULLES/MER	Bureau 2 - Salle des fêtes "Linglonia"	Rue de Luc	0	0
354		Langrune-sur-Mer	CAEN	COURSEULLES/MER	Bureau 2 - Salle des fêtes "Linglonia"	Rue des chasses	0	0
354		Langrune-sur-Mer	CAEN	COURSEULLES/MER	Bureau 2 - Salle des fêtes "Linglonia"	rue des Essarts	0	0
354		Langrune-sur-Mer	CAEN	COURSEULLES/MER	Bureau 2 - Salle des fêtes "Linglonia"	Rue des glaieuls	0	0
354		Langrune-sur-Mer	CAEN	COURSEULLES/MER	Bureau 2 - Salle des fêtes "Linglonia"	Rue des roses	0	0
354		Langrune-sur-Mer	CAEN	COURSEULLES/MER	Bureau 2 - Salle des fêtes "Linglonia"	Rue des tulipes	0	0
354		Langrune-sur-Mer	CAEN	COURSEULLES/MER	Bureau 2 - Salle des fêtes "Linglonia"	Rue du caporal Pool	0	0
354		Langrune-sur-Mer	CAEN	COURSEULLES/MER	Bureau 2 - Salle des fêtes "Linglonia"	Rue du Colonel Harivel	0	0
354		Langrune-sur-Mer	CAEN	COURSEULLES/MER	Bureau 2 - Salle des fêtes "Linglonia"	Rue du Général Leclerc	0	0
354		Langrune-sur-Mer	CAEN	COURSEULLES/MER	Bureau 2 - Salle des fêtes "Linglonia"	Rue du hameau de la mer	0	0
354		Langrune-sur-Mer	CAEN	COURSEULLES/MER	Bureau 2 - Salle des fêtes "Linglonia"	Rue du Moulin	0	0
354		Langrune-sur-Mer	CAEN	COURSEULLES/MER	Bureau 2 - Salle des fêtes "Linglonia"	Rue du parc	0	0
354		Langrune-sur-Mer	CAEN	COURSEULLES/MER	Bureau 2 - Salle des fêtes "Linglonia"	Rue du petit clos	0	0
354		Langrune-sur-Mer	CAEN	COURSEULLES/MER	Bureau 2 - Salle des fêtes "Linglonia"	Rue du sergent Amato	0	0
354		Langrune-sur-Mer	CAEN	COURSEULLES/MER	Bureau 2 - Salle des fêtes "Linglonia"	Rue Grande Denis	0	0
354		Langrune-sur-Mer	CAEN	COURSEULLES/MER	Bureau 2 - Salle des fêtes "Linglonia"	Rue Jean Monnet	0	0
354		Langrune-sur-Mer	CAEN	COURSEULLES/MER	Bureau 2 - Salle des fêtes "Linglonia"	rue L'Etalian	0	0
354		Langrune-sur-Mer	CAEN	COURSEULLES/MER	Bureau 2 - Salle des fêtes "Linglonia"	Rue Lieutenant-colonel Moulton	0	0
354		Langrune-sur-Mer	CAEN	COURSEULLES/MER	Bureau 2 - Salle des fêtes "Linglonia"	Rue Louis Gouin	0	0
354		Langrune-sur-Mer	CAEN	COURSEULLES/MER	Bureau 2 - Salle des fêtes "Linglonia"	rue Milror	0	0
354		Langrune-sur-Mer	CAEN	COURSEULLES/MER	Bureau 2 - Salle des fêtes "Linglonia"	Rue Robert Sarazin	0	0
354		Langrune-sur-Mer	CAEN	COURSEULLES/MER	Bureau 2 - Salle des fêtes "Linglonia"	rue Soliers	0	0
360		Leffard	CAEN	FALAISE	Mairie		1	1
365		Lion-sur-Mer	CAEN	OUISTREHAM	**Bureau 1 - Mairie - bureau centralisateur**	allée d'Antifer	**2**	**1**
365		Lion-sur-Mer	CAEN	OUISTREHAM	Bureau 1 - Mairie - bureau centralisateur	allée de la Mer	0	0
365		Lion-sur-Mer	CAEN	OUISTREHAM	Bureau 1 - Mairie - bureau centralisateur	allée de l'Aiguillon	0	0
365		Lion-sur-Mer	CAEN	OUISTREHAM	Bureau 1 - Mairie - bureau centralisateur	allée des Essarts	0	0
365		Lion-sur-Mer	CAEN	OUISTREHAM	Bureau 1 - Mairie - bureau centralisateur	boulevard Anatole France	0	0
365		Lion-sur-Mer	CAEN	OUISTREHAM	Bureau 1 - Mairie - bureau centralisateur	boulevard Carnot	0	0
365		Lion-sur-Mer	CAEN	OUISTREHAM	Bureau 1 - Mairie - bureau centralisateur	boulevard du Calvados	0	0
365		Lion-sur-Mer	CAEN	OUISTREHAM	Bureau 1 - Mairie - bureau centralisateur	boulevard Paul Doumer	0	0
365		Lion-sur-Mer	CAEN	OUISTREHAM	Bureau 1 - Mairie - bureau centralisateur	impasse Bertin	0	0
365		Lion-sur-Mer	CAEN	OUISTREHAM	Bureau 1 - Mairie - bureau centralisateur	impasse de la Ferme	0	0
365		Lion-sur-Mer	CAEN	OUISTREHAM	Bureau 1 - Mairie - bureau centralisateur	impasse de l'Abbé Porte	0	0
365		Lion-sur-Mer	CAEN	OUISTREHAM	Bureau 1 - Mairie - bureau centralisateur	impasse des Charmes	0	0
365		Lion-sur-Mer	CAEN	OUISTREHAM	Bureau 1 - Mairie - bureau centralisateur	impasse des Jonquilles	0	0
365		Lion-sur-Mer	CAEN	OUISTREHAM	Bureau 1 - Mairie - bureau centralisateur	impasse des Ormes	0	0
365		Lion-sur-Mer	CAEN	OUISTREHAM	Bureau 1 - Mairie - bureau centralisateur	impasse René Lemonnier	0	0
365		Lion-sur-Mer	CAEN	OUISTREHAM	Bureau 1 - Mairie - bureau centralisateur	lotissement le Petit Clos	0	0
365		Lion-sur-Mer	CAEN	OUISTREHAM	Bureau 1 - Mairie - bureau centralisateur	passage de la Poste	0	0
365		Lion-sur-Mer	CAEN	OUISTREHAM	Bureau 1 - Mairie - bureau centralisateur	passage des Falaises	0	0
365		Lion-sur-Mer	CAEN	OUISTREHAM	Bureau 1 - Mairie - bureau centralisateur	place des Tamaris	0	0
365		Lion-sur-Mer	CAEN	OUISTREHAM	Bureau 1 - Mairie - bureau centralisateur	place des Victimes du 2 juillet 1944	0	0
365		Lion-sur-Mer	CAEN	OUISTREHAM	Bureau 1 - Mairie - bureau centralisateur	place Georges Clémenceau	0	0
365		Lion-sur-Mer	CAEN	OUISTREHAM	Bureau 1 - Mairie - bureau centralisateur	place Pasteur	0	0
365		Lion-sur-Mer	CAEN	OUISTREHAM	Bureau 1 - Mairie - bureau centralisateur	résidence de la Baie	0	0
365		Lion-sur-Mer	CAEN	OUISTREHAM	Bureau 1 - Mairie - bureau centralisateur	rue Bertin	0	0
365		Lion-sur-Mer	CAEN	OUISTREHAM	Bureau 1 - Mairie - bureau centralisateur	rue de Caen	0	0
365		Lion-sur-Mer	CAEN	OUISTREHAM	Bureau 1 - Mairie - bureau centralisateur	rue de la Ferme	0	0
365		Lion-sur-Mer	CAEN	OUISTREHAM	Bureau 1 - Mairie - bureau centralisateur	rue de la Hève	0	0
365		Lion-sur-Mer	CAEN	OUISTREHAM	Bureau 1 - Mairie - bureau centralisateur	rue de la Rosière	0	0
365		Lion-sur-Mer	CAEN	OUISTREHAM	Bureau 1 - Mairie - bureau centralisateur	rue de l'Abbé Porte	0	0
365		Lion-sur-Mer	CAEN	OUISTREHAM	Bureau 1 - Mairie - bureau centralisateur	rue de Ouistreham	0	0
365		Lion-sur-Mer	CAEN	OUISTREHAM	Bureau 1 - Mairie - bureau centralisateur	rue de Verdun	0	0
365		Lion-sur-Mer	CAEN	OUISTREHAM	Bureau 1 - Mairie - bureau centralisateur	rue des Bains	0	0
365		Lion-sur-Mer	CAEN	OUISTREHAM	Bureau 1 - Mairie - bureau centralisateur	rue des Coquelicots	0	0
365		Lion-sur-Mer	CAEN	OUISTREHAM	Bureau 1 - Mairie - bureau centralisateur	rue des Jardins	0	0
365		Lion-sur-Mer	CAEN	OUISTREHAM	Bureau 1 - Mairie - bureau centralisateur	rue des Lilas	0	0
365		Lion-sur-Mer	CAEN	OUISTREHAM	Bureau 1 - Mairie - bureau centralisateur	rue des Primevères	0	0
365		Lion-sur-Mer	CAEN	OUISTREHAM	Bureau 1 - Mairie - bureau centralisateur	rue des Vives Terres	0	0
365		Lion-sur-Mer	CAEN	OUISTREHAM	Bureau 1 - Mairie - bureau centralisateur	rue du 77 éme Royal Engineers	0	0
365		Lion-sur-Mer	CAEN	OUISTREHAM	Bureau 1 - Mairie - bureau centralisateur	rue du Château d'Eau	0	0
365		Lion-sur-Mer	CAEN	OUISTREHAM	Bureau 1 - Mairie - bureau centralisateur	rue du Docteur Arthur Opois	0	0
365		Lion-sur-Mer	CAEN	OUISTREHAM	Bureau 1 - Mairie - bureau centralisateur	rue du Douet	0	0
365		Lion-sur-Mer	CAEN	OUISTREHAM	Bureau 1 - Mairie - bureau centralisateur	rue du lieutenant colonel Thomas Malcolm Grey	0	0
365		Lion-sur-Mer	CAEN	OUISTREHAM	Bureau 1 - Mairie - bureau centralisateur	rue du Moulin	0	0
365		Lion-sur-Mer	CAEN	OUISTREHAM	Bureau 1 - Mairie - bureau centralisateur	rue du Vivier	0	0

INSEE	INSEE (ancien)	COMMUNE	ARRT	CANTON	ADRESSE BV	ELECTEURS DOMICILIES	Nb BV commune	BV (vérif)
365		Lion-sur-Mer	CAEN	OUISTREHAM	Bureau 1 - Mairie - bureau centralisateur	rue Edmond Bellin	0	0
365		Lion-sur-Mer	CAEN	OUISTREHAM	Bureau 1 - Mairie - bureau centralisateur	rue Général Galliéni	0	0
365		Lion-sur-Mer	CAEN	OUISTREHAM	Bureau 1 - Mairie - bureau centralisateur	rue Henri Desguet	0	0
365		Lion-sur-Mer	CAEN	OUISTREHAM	Bureau 1 - Mairie - bureau centralisateur	rue Joseph Pasquet	0	0
365		Lion-sur-Mer	CAEN	OUISTREHAM	Bureau 1 - Mairie - bureau centralisateur	rue Littré	0	0
365		Lion-sur-Mer	CAEN	OUISTREHAM	Bureau 1 - Mairie - bureau centralisateur	rue Madame Pierre Duval	0	0
365		Lion-sur-Mer	CAEN	OUISTREHAM	Bureau 1 - Mairie - bureau centralisateur	rue Marcotte	0	0
365		Lion-sur-Mer	CAEN	OUISTREHAM	Bureau 1 - Mairie - bureau centralisateur	rue Maréchal Foch	0	0
365		Lion-sur-Mer	CAEN	OUISTREHAM	**Bureau 2 -Ecole**	allée de la Mare	**0**	**1**
365		Lion-sur-Mer	CAEN	OUISTREHAM	Bureau 2 -Ecole	allée des Acacias	0	0
365		Lion-sur-Mer	CAEN	OUISTREHAM	Bureau 2 -Ecole	allée des Cormorans	0	0
365		Lion-sur-Mer	CAEN	OUISTREHAM	Bureau 2 -Ecole	allée des Sorbiers	0	0
365		Lion-sur-Mer	CAEN	OUISTREHAM	Bureau 2 -Ecole	allée du Champ Fleury	0	0
365		Lion-sur-Mer	CAEN	OUISTREHAM	Bureau 2 -Ecole	allée du Galion	0	0
365		Lion-sur-Mer	CAEN	OUISTREHAM	Bureau 2 -Ecole	allée du Rêve	0	0
365		Lion-sur-Mer	CAEN	OUISTREHAM	Bureau 2 -Ecole	avenue François Mitterand	0	0
365		Lion-sur-Mer	CAEN	OUISTREHAM	Bureau 2 -Ecole	avenue Henry de Blagny	0	0
365		Lion-sur-Mer	CAEN	OUISTREHAM	Bureau 2 -Ecole	boulevard Maritime	0	0
365		Lion-sur-Mer	CAEN	OUISTREHAM	Bureau 2 -Ecole	impasse des Acacias	0	0
365		Lion-sur-Mer	CAEN	OUISTREHAM	Bureau 2 -Ecole	impasse des Bleuets	0	0
365		Lion-sur-Mer	CAEN	OUISTREHAM	Bureau 2 -Ecole	impasse des Caravelles	0	0
365		Lion-sur-Mer	CAEN	OUISTREHAM	Bureau 2 -Ecole	impasse des Clos marins	0	0
365		Lion-sur-Mer	CAEN	OUISTREHAM	Bureau 2 -Ecole	impasse des Corsaires	0	0
365		Lion-sur-Mer	CAEN	OUISTREHAM	Bureau 2 -Ecole	impasse des Corvettes	0	0
365		Lion-sur-Mer	CAEN	OUISTREHAM	Bureau 2 -Ecole	impasse des Ecoles	0	0
365		Lion-sur-Mer	CAEN	OUISTREHAM	Bureau 2 -Ecole	impasse des Frégates	0	0
365		Lion-sur-Mer	CAEN	OUISTREHAM	Bureau 2 -Ecole	impasse des Sorbiers	0	0
365		Lion-sur-Mer	CAEN	OUISTREHAM	Bureau 2 -Ecole	impasse des Violettes	0	0
365		Lion-sur-Mer	CAEN	OUISTREHAM	Bureau 2 -Ecole	impasse du Martrey	0	0
365		Lion-sur-Mer	CAEN	OUISTREHAM	Bureau 2 -Ecole	rue Albert 1er	0	0
365		Lion-sur-Mer	CAEN	OUISTREHAM	Bureau 2 -Ecole	rue de la Mer	0	0
365		Lion-sur-Mer	CAEN	OUISTREHAM	Bureau 2 -Ecole	rue de Luc	0	0
365		Lion-sur-Mer	CAEN	OUISTREHAM	Bureau 2 -Ecole	rue Denfert Rochereau	0	0
365		Lion-sur-Mer	CAEN	OUISTREHAM	Bureau 2 -Ecole	rue des Ballots	0	0
365		Lion-sur-Mer	CAEN	OUISTREHAM	Bureau 2 -Ecole	rue des Courlis	0	0
365		Lion-sur-Mer	CAEN	OUISTREHAM	Bureau 2 -Ecole	rue des Ecoles	0	0
365		Lion-sur-Mer	CAEN	OUISTREHAM	Bureau 2 -Ecole	rue des Mouettes	0	0
365		Lion-sur-Mer	CAEN	OUISTREHAM	Bureau 2 -Ecole	rue des Pluviers	0	0
365		Lion-sur-Mer	CAEN	OUISTREHAM	Bureau 2 -Ecole	rue du Champ Fleury	0	0
365		Lion-sur-Mer	CAEN	OUISTREHAM	Bureau 2 -Ecole	rue du Clos Baron	0	0
365		Lion-sur-Mer	CAEN	OUISTREHAM	Bureau 2 -Ecole	rue du Clos du Château	0	0
365		Lion-sur-Mer	CAEN	OUISTREHAM	Bureau 2 -Ecole	rue du Drakkar	0	0
365		Lion-sur-Mer	CAEN	OUISTREHAM	Bureau 2 -Ecole	rue du Galion	0	0
365		Lion-sur-Mer	CAEN	OUISTREHAM	Bureau 2 -Ecole	rue du Stade	0	0
365		Lion-sur-Mer	CAEN	OUISTREHAM	Bureau 2 -Ecole	rue Emile Zola	0	0
365		Lion-sur-Mer	CAEN	OUISTREHAM	Bureau 2 -Ecole	rue Galante	0	0
365		Lion-sur-Mer	CAEN	OUISTREHAM	Bureau 2 -Ecole	rue Jean Monnet	0	0
365		Lion-sur-Mer	CAEN	OUISTREHAM	Bureau 2 -Ecole	rue Louise Michel	0	0
365		Lion-sur-Mer	CAEN	OUISTREHAM	Bureau 2 -Ecole	rue Marie Curie	0	0
365		Lion-sur-Mer	CAEN	OUISTREHAM	Bureau 2 -Ecole	rue Morel de Than	0	0
365		Lion-sur-Mer	CAEN	OUISTREHAM	Bureau 2 -Ecole	rue Pierre Mendès France	0	0
365		Lion-sur-Mer	CAEN	OUISTREHAM	Bureau 2 -Ecole	rue Victor Hugo	0	0
375		Loges-Saulces (les)	CAEN	FALAISE	Salle de réunions - Mairie		1	1
381		Louvagny	CAEN	FALAISE	Mairie		1	1
383		Louvigny	CAEN	CAEN V	**Bureau 1 - Ecole Primaire - place François Mitterand - bureau centralisateur**	allée des Louanges d'Amour	**2**	**1**
383		Louvigny	CAEN	CAEN V	Bureau 1 - Ecole Primaire - place François Mitterand - bureau centralisateur	allée des Ormes	0	0
383		Louvigny	CAEN	CAEN V	Bureau 1 - Ecole Primaire - place François Mitterand - bureau centralisateur	allée du Bucquet	0	0
383		Louvigny	CAEN	CAEN V	Bureau 1 - Ecole Primaire - place François Mitterand - bureau centralisateur	allée Georges Seurat	0	0
383		Louvigny	CAEN	CAEN V	Bureau 1 - Ecole Primaire - place François Mitterand - bureau centralisateur	avenue des Canadiens (n°impairs de 1 à 15)	0	0
383		Louvigny	CAEN	CAEN V	Bureau 1 - Ecole Primaire - place François Mitterand - bureau centralisateur	chemin de la Glacière	0	0
383		Louvigny	CAEN	CAEN V	Bureau 1 - Ecole Primaire - place François Mitterand - bureau centralisateur	cour de la Ferme	0	0
383		Louvigny	CAEN	CAEN V	Bureau 1 - Ecole Primaire - place François Mitterand - bureau centralisateur	cour Manant	0	0
383		Louvigny	CAEN	CAEN V	Bureau 1 - Ecole Primaire - place François Mitterand - bureau centralisateur	delle du Grand Champ (n°impairs de 5 à 31)	0	0
383		Louvigny	CAEN	CAEN V	Bureau 1 - Ecole Primaire - place François Mitterand - bureau centralisateur	Grande Rue (n°1 à 17)	0	0
383		Louvigny	CAEN	CAEN V	Bureau 1 - Ecole Primaire - place François Mitterand - bureau centralisateur	impasse des Bruyères	0	0
383		Louvigny	CAEN	CAEN V	Bureau 1 - Ecole Primaire - place François Mitterand - bureau centralisateur	impasse des Chardonnerets	0	0
383		Louvigny	CAEN	CAEN V	Bureau 1 - Ecole Primaire - place François Mitterand - bureau centralisateur	impasse des Mésanges	0	0
383		Louvigny	CAEN	CAEN V	Bureau 1 - Ecole Primaire - place François Mitterand - bureau centralisateur	la Haule	0	0
383		Louvigny	CAEN	CAEN V	Bureau 1 - Ecole Primaire - place François Mitterand - bureau centralisateur	le Planitre	0	0
383		Louvigny	CAEN	CAEN V	Bureau 1 - Ecole Primaire - place François Mitterand - bureau centralisateur	Longue Vue des Musiciens	0	0
383		Louvigny	CAEN	CAEN V	Bureau 1 - Ecole Primaire - place François Mitterand - bureau centralisateur	Longue Vue des Poètes	0	0

INSEE	INSEE (ancien)	COMMUNE	ARRT	CANTON	ADRESSE BV	ELECTEURS DOMICILIES	Nb BV commune	BV (vérif)
383		Louvigny	CAEN	CAEN V	Bureau 1 - Ecole Primaire - place François Mitterand - bureau centralisateur	Longue Vue du Cinéma	0	0
383		Louvigny	CAEN	CAEN V	Bureau 1 - Ecole Primaire - place François Mitterand - bureau centralisateur	Longue Vue du Théâtre	0	0
383		Louvigny	CAEN	CAEN V	Bureau 1 - Ecole Primaire - place François Mitterand - bureau centralisateur	petite Rue	0	0
383		Louvigny	CAEN	CAEN V	Bureau 1 - Ecole Primaire - place François Mitterand - bureau centralisateur	place François Mitterrand	0	0
383		Louvigny	CAEN	CAEN V	Bureau 1 - Ecole Primaire - place François Mitterand - bureau centralisateur	place Jo Tréhard	0	0
383		Louvigny	CAEN	CAEN V	Bureau 1 - Ecole Primaire - place François Mitterand - bureau centralisateur	place Madeleine Renaud	0	0
383		Louvigny	CAEN	CAEN V	Bureau 1 - Ecole Primaire - place François Mitterand - bureau centralisateur	place Maria Callas	0	0
383		Louvigny	CAEN	CAEN V	Bureau 1 - Ecole Primaire - place François Mitterand - bureau centralisateur	route de Thury-Harcourt	0	0
383		Louvigny	CAEN	CAEN V	Bureau 1 - Ecole Primaire - place François Mitterand - bureau centralisateur	rue Albert Soboul	0	0
383		Louvigny	CAEN	CAEN V	Bureau 1 - Ecole Primaire - place François Mitterand - bureau centralisateur	rue de Feniton	0	0
383		Louvigny	CAEN	CAEN V	Bureau 1 - Ecole Primaire - place François Mitterand - bureau centralisateur	rue de la Place	0	0
383		Louvigny	CAEN	CAEN V	Bureau 1 - Ecole Primaire - place François Mitterand - bureau centralisateur	rue des Chardonnerets	0	0
383		Louvigny	CAEN	CAEN V	Bureau 1 - Ecole Primaire - place François Mitterand - bureau centralisateur	rue des Mésanges	0	0
383		Louvigny	CAEN	CAEN V	Bureau 1 - Ecole Primaire - place François Mitterand - bureau centralisateur	rue des pinsons	0	0
383		Louvigny	CAEN	CAEN V	Bureau 1 - Ecole Primaire - place François Mitterand - bureau centralisateur	rue des Saltimbanques	0	0
383		Louvigny	CAEN	CAEN V	Bureau 1 - Ecole Primaire - place François Mitterand - bureau centralisateur	rue du Jardin Rouge	0	0
383		Louvigny	CAEN	CAEN V	Bureau 1 - Ecole Primaire - place François Mitterand - bureau centralisateur	rue du Village	0	0
383		Louvigny	CAEN	CAEN V	Bureau 1 - Ecole Primaire - place François Mitterand - bureau centralisateur	rue François Truffaut	0	0
383		Louvigny	CAEN	CAEN V	Bureau 1 - Ecole Primaire - place François Mitterand - bureau centralisateur	rue Géo Norge	0	0
383		Louvigny	CAEN	CAEN V	Bureau 1 - Ecole Primaire - place François Mitterand - bureau centralisateur	rue Glenn Miller	0	0
383		Louvigny	CAEN	CAEN V	Bureau 1 - Ecole Primaire - place François Mitterand - bureau centralisateur	rue Jacques Prévert	0	0
383		Louvigny	CAEN	CAEN V	Bureau 1 - Ecole Primaire - place François Mitterand - bureau centralisateur	rue Jules Michelet	0	0
383		Louvigny	CAEN	CAEN V	Bureau 1 - Ecole Primaire - place François Mitterand - bureau centralisateur	rue Maison Moisson	0	0
383		Louvigny	CAEN	CAEN V	Bureau 1 - Ecole Primaire - place François Mitterand - bureau centralisateur	rue Manant	0	0
383		Louvigny	CAEN	CAEN V	Bureau 1 - Ecole Primaire - place François Mitterand - bureau centralisateur	rue Moisson	0	0
383		Louvigny	CAEN	CAEN V	Bureau 1 - Ecole Primaire - place François Mitterand - bureau centralisateur	rue Oblond	0	0
383		Louvigny	CAEN	CAEN V	Bureau 1 - Ecole Primaire - place François Mitterand - bureau centralisateur	rue Paul Verlaine	0	0
383		Louvigny	CAEN	CAEN V	Bureau 1 - Ecole Primaire - place François Mitterand - bureau centralisateur	rue Pitard	0	0
383		Louvigny	CAEN	CAEN V	Bureau 1 - Ecole Primaire - place François Mitterand - bureau centralisateur	rue René Char	0	0
383		Louvigny	CAEN	CAEN V	Bureau 1 - Ecole Primaire - place François Mitterand - bureau centralisateur	rue Tombette	0	0
383		Louvigny	CAEN	CAEN V	Bureau 1 - Ecole Primaire - place François Mitterand - bureau centralisateur	via Molvena	0	0
383		Louvigny	CAEN	CAEN V	**Bureau 2 - Ecole Primaire - place François Mitterrand**	allée Arthémise	**0**	**1**
383		Louvigny	CAEN	CAEN V	Bureau 2 - Ecole Primaire - place François Mitterrand	allée Bosquain	0	0
383		Louvigny	CAEN	CAEN V	Bureau 2 - Ecole Primaire - place François Mitterrand	allée de Bertéa	0	0
383		Louvigny	CAEN	CAEN V	Bureau 2 - Ecole Primaire - place François Mitterrand	allée de la Grièche d'Hiver	0	0
383		Louvigny	CAEN	CAEN V	Bureau 2 - Ecole Primaire - place François Mitterrand	allée de la Symphonie Pastorale	0	0
383		Louvigny	CAEN	CAEN V	Bureau 2 - Ecole Primaire - place François Mitterrand	allée de l'Angélus	0	0
383		Louvigny	CAEN	CAEN V	Bureau 2 - Ecole Primaire - place François Mitterrand	allée de l'Epervier	0	0
383		Louvigny	CAEN	CAEN V	Bureau 2 - Ecole Primaire - place François Mitterrand	allée des Chasseurs	0	0
383		Louvigny	CAEN	CAEN V	Bureau 2 - Ecole Primaire - place François Mitterrand	allée des Nymphéas	0	0
383		Louvigny	CAEN	CAEN V	Bureau 2 - Ecole Primaire - place François Mitterrand	allée des Ombelles	0	0
383		Louvigny	CAEN	CAEN V	Bureau 2 - Ecole Primaire - place François Mitterrand	allée des Quatre Saisons	0	0
383		Louvigny	CAEN	CAEN V	Bureau 2 - Ecole Primaire - place François Mitterrand	avenue de l'Eglise	0	0
383		Louvigny	CAEN	CAEN V	Bureau 2 - Ecole Primaire - place François Mitterrand	avenue des Canadiens (n°pairs de 2 à 34)	0	0
383		Louvigny	CAEN	CAEN V	Bureau 2 - Ecole Primaire - place François Mitterrand	avenue du Plein Ciel	0	0
383		Louvigny	CAEN	CAEN V	Bureau 2 - Ecole Primaire - place François Mitterrand	Chemin de la Pate d'Oie	0	0
383		Louvigny	CAEN	CAEN V	Bureau 2 - Ecole Primaire - place François Mitterrand	chemin des Carreaux	0	0
383		Louvigny	CAEN	CAEN V	Bureau 2 - Ecole Primaire - place François Mitterrand	Clos du Mesnil	0	0
383		Louvigny	CAEN	CAEN V	Bureau 2 - Ecole Primaire - place François Mitterrand	Cours Gustave Eiffel	0	0
383		Louvigny	CAEN	CAEN V	Bureau 2 - Ecole Primaire - place François Mitterrand	delle du Grand Champ (n°pairs et impairs de 1 à 3 et de 33 à 43)	0	0
383		Louvigny	CAEN	CAEN V	Bureau 2 - Ecole Primaire - place François Mitterrand	grande Rue (n°23 à 41b et 2 à 28)	0	0
383		Louvigny	CAEN	CAEN V	Bureau 2 - Ecole Primaire - place François Mitterrand	impasse des Anémones	0	0
383		Louvigny	CAEN	CAEN V	Bureau 2 - Ecole Primaire - place François Mitterrand	impasse des Bleuets	0	0
383		Louvigny	CAEN	CAEN V	Bureau 2 - Ecole Primaire - place François Mitterrand	impasse des Genêts	0	0
383		Louvigny	CAEN	CAEN V	Bureau 2 - Ecole Primaire - place François Mitterrand	impasse des Glaïeuls	0	0
383		Louvigny	CAEN	CAEN V	Bureau 2 - Ecole Primaire - place François Mitterrand	Longue Vue des Architectes	0	0
383		Louvigny	CAEN	CAEN V	Bureau 2 - Ecole Primaire - place François Mitterrand	Longue Vue des Artisans	0	0
383		Louvigny	CAEN	CAEN V	Bureau 2 - Ecole Primaire - place François Mitterrand	Longue Vue des Astronomes	0	0
383		Louvigny	CAEN	CAEN V	Bureau 2 - Ecole Primaire - place François Mitterrand	Longue Vue des Peintres	0	0
383		Louvigny	CAEN	CAEN V	Bureau 2 - Ecole Primaire - place François Mitterrand	Longue Vue des Photographes	0	0
383		Louvigny	CAEN	CAEN V	Bureau 2 - Ecole Primaire - place François Mitterrand	place Erik Satie	0	0
383		Louvigny	CAEN	CAEN V	Bureau 2 - Ecole Primaire - place François Mitterrand	place Marlène Diétrich	0	0
383		Louvigny	CAEN	CAEN V	Bureau 2 - Ecole Primaire - place François Mitterrand	place Sonia Delaunay	0	0
383		Louvigny	CAEN	CAEN V	Bureau 2 - Ecole Primaire - place François Mitterrand	route d'Aunay	0	0
383		Louvigny	CAEN	CAEN V	Bureau 2 - Ecole Primaire - place François Mitterrand	route du Mesnil	0	0
383		Louvigny	CAEN	CAEN V	Bureau 2 - Ecole Primaire - place François Mitterrand	rue Adeline	0	0
383		Louvigny	CAEN	CAEN V	Bureau 2 - Ecole Primaire - place François Mitterrand	rue au Lièvre	0	0
383		Louvigny	CAEN	CAEN V	Bureau 2 - Ecole Primaire - place François Mitterrand	rue Auguste Perret	0	0
383		Louvigny	CAEN	CAEN V	Bureau 2 - Ecole Primaire - place François Mitterrand	rue des Anémones	0	0
383		Louvigny	CAEN	CAEN V	Bureau 2 - Ecole Primaire - place François Mitterrand	rue des Genêts	0	0
383		Louvigny	CAEN	CAEN V	Bureau 2 - Ecole Primaire - place François Mitterrand	rue des Lilas	0	0

INSEE	INSEE (ancien)	COMMUNE	ARRT	CANTON	ADRESSE BV	ELECTEURS DOMICILIES	Nb BV commune	BV (vérif)
383		Louvigny	CAEN	CAEN V	Bureau 2 - Ecole Primaire - place François Mitterrand	rue des Primévères	0	0
383		Louvigny	CAEN	CAEN V	Bureau 2 - Ecole Primaire - place François Mitterrand	rue des Rosiers	0	0
383		Louvigny	CAEN	CAEN V	Bureau 2 - Ecole Primaire - place François Mitterrand	rue des Semailles	0	0
383		Louvigny	CAEN	CAEN V	Bureau 2 - Ecole Primaire - place François Mitterrand	rue du Général Leclerc	0	0
383		Louvigny	CAEN	CAEN V	Bureau 2 - Ecole Primaire - place François Mitterrand	rue Edouard Boubat	0	0
383		Louvigny	CAEN	CAEN V	Bureau 2 - Ecole Primaire - place François Mitterrand	rue Hautefeuille	0	0
383		Louvigny	CAEN	CAEN V	Bureau 2 - Ecole Primaire - place François Mitterrand	rue Hector Guimard	0	0
383		Louvigny	CAEN	CAEN V	Bureau 2 - Ecole Primaire - place François Mitterrand	rue Iannis Xenakis	0	0
383		Louvigny	CAEN	CAEN V	Bureau 2 - Ecole Primaire - place François Mitterrand	rue Jean Renoir	0	0
383		Louvigny	CAEN	CAEN V	Bureau 2 - Ecole Primaire - place François Mitterrand	rue Jules Ferry	0	0
383		Louvigny	CAEN	CAEN V	Bureau 2 - Ecole Primaire - place François Mitterrand	rue Maison Molière	0	0
383		Louvigny	CAEN	CAEN V	Bureau 2 - Ecole Primaire - place François Mitterrand	rue Man Ray	0	0
383		Louvigny	CAEN	CAEN V	Bureau 2 - Ecole Primaire - place François Mitterrand	rue Morand	0	0
383		Louvigny	CAEN	CAEN V	Bureau 2 - Ecole Primaire - place François Mitterrand	rue Nicolas de Staël	0	0
383		Louvigny	CAEN	CAEN V	Bureau 2 - Ecole Primaire - place François Mitterrand	rue Robert Capa	0	0
384		Luc-sur-Mer	CAEN	COURSEULLES/MER	**Bureau 1 - Salle Brummel - rue Brummel – bureau centralisateur**	allée Brummel	**2**	**1**
384		Luc-sur-Mer	CAEN	COURSEULLES/MER	Bureau 1 - Salle Brummel - rue Brummel – bureau centralisateur	allée des Deux Cousins	0	0
384		Luc-sur-Mer	CAEN	COURSEULLES/MER	Bureau 1 - Salle Brummel - rue Brummel – bureau centralisateur	avenue Carnot	0	0
384		Luc-sur-Mer	CAEN	COURSEULLES/MER	Bureau 1 - Salle Brummel - rue Brummel – bureau centralisateur	avenue Lécuyer	0	0
384		Luc-sur-Mer	CAEN	COURSEULLES/MER	Bureau 1 - Salle Brummel - rue Brummel – bureau centralisateur	avenue Pierre Laurent	0	0
384		Luc-sur-Mer	CAEN	COURSEULLES/MER	Bureau 1 - Salle Brummel - rue Brummel – bureau centralisateur	boulevard de la République	0	0
384		Luc-sur-Mer	CAEN	COURSEULLES/MER	Bureau 1 - Salle Brummel - rue Brummel – bureau centralisateur	passage Gambetta	0	0
384		Luc-sur-Mer	CAEN	COURSEULLES/MER	Bureau 1 - Salle Brummel - rue Brummel – bureau centralisateur	place de l'Etoile	0	0
384		Luc-sur-Mer	CAEN	COURSEULLES/MER	Bureau 1 - Salle Brummel - rue Brummel – bureau centralisateur	place du Petit Enfer	0	0
384		Luc-sur-Mer	CAEN	COURSEULLES/MER	Bureau 1 - Salle Brummel - rue Brummel – bureau centralisateur	place Gambetta	0	0
384		Luc-sur-Mer	CAEN	COURSEULLES/MER	Bureau 1 - Salle Brummel - rue Brummel – bureau centralisateur	route de Lion	0	0
384		Luc-sur-Mer	CAEN	COURSEULLES/MER	Bureau 1 - Salle Brummel - rue Brummel – bureau centralisateur	rue Abbé Tolmer	0	0
384		Luc-sur-Mer	CAEN	COURSEULLES/MER	Bureau 1 - Salle Brummel - rue Brummel – bureau centralisateur	rue Arcisse de Caumont	0	0
384		Luc-sur-Mer	CAEN	COURSEULLES/MER	Bureau 1 - Salle Brummel - rue Brummel – bureau centralisateur	rue Aristide Briand	0	0
384		Luc-sur-Mer	CAEN	COURSEULLES/MER	Bureau 1 - Salle Brummel - rue Brummel – bureau centralisateur	rue Armand Legoux	0	0
384		Luc-sur-Mer	CAEN	COURSEULLES/MER	Bureau 1 - Salle Brummel - rue Brummel – bureau centralisateur	rue Brummel	0	0
384		Luc-sur-Mer	CAEN	COURSEULLES/MER	Bureau 1 - Salle Brummel - rue Brummel – bureau centralisateur	rue Camille Blaisot	0	0
384		Luc-sur-Mer	CAEN	COURSEULLES/MER	Bureau 1 - Salle Brummel - rue Brummel – bureau centralisateur	rue Daniel Lemanissier	0	0
384		Luc-sur-Mer	CAEN	COURSEULLES/MER	Bureau 1 - Salle Brummel - rue Brummel – bureau centralisateur	rue de la Baleine	0	0
384		Luc-sur-Mer	CAEN	COURSEULLES/MER	Bureau 1 - Salle Brummel - rue Brummel – bureau centralisateur	rue de la Brèche Marais	0	0
384		Luc-sur-Mer	CAEN	COURSEULLES/MER	Bureau 1 - Salle Brummel - rue Brummel – bureau centralisateur	rue de la Capricieuse	0	0
384		Luc-sur-Mer	CAEN	COURSEULLES/MER	Bureau 1 - Salle Brummel - rue Brummel – bureau centralisateur	rue de la Falaise	0	0
384		Luc-sur-Mer	CAEN	COURSEULLES/MER	Bureau 1 - Salle Brummel - rue Brummel – bureau centralisateur	rue de la Grande Etrave	0	0
384		Luc-sur-Mer	CAEN	COURSEULLES/MER	Bureau 1 - Salle Brummel - rue Brummel – bureau centralisateur	rue de la Mer	0	0
384		Luc-sur-Mer	CAEN	COURSEULLES/MER	Bureau 1 - Salle Brummel - rue Brummel – bureau centralisateur	rue de l'Est	0	0
384		Luc-sur-Mer	CAEN	COURSEULLES/MER	Bureau 1 - Salle Brummel - rue Brummel – bureau centralisateur	rue des Brises	0	0
384		Luc-sur-Mer	CAEN	COURSEULLES/MER	Bureau 1 - Salle Brummel - rue Brummel – bureau centralisateur	rue des Champs Elysées	0	0
384		Luc-sur-Mer	CAEN	COURSEULLES/MER	Bureau 1 - Salle Brummel - rue Brummel – bureau centralisateur	rue des Cyprès	0	0
384		Luc-sur-Mer	CAEN	COURSEULLES/MER	Bureau 1 - Salle Brummel - rue Brummel – bureau centralisateur	rue des Flots	0	0
384		Luc-sur-Mer	CAEN	COURSEULLES/MER	Bureau 1 - Salle Brummel - rue Brummel – bureau centralisateur	rue des Mouettes	0	0
384		Luc-sur-Mer	CAEN	COURSEULLES/MER	Bureau 1 - Salle Brummel - rue Brummel – bureau centralisateur	rue des Petits Lutins	0	0
384		Luc-sur-Mer	CAEN	COURSEULLES/MER	Bureau 1 - Salle Brummel - rue Brummel – bureau centralisateur	rue des Rochers	0	0
384		Luc-sur-Mer	CAEN	COURSEULLES/MER	Bureau 1 - Salle Brummel - rue Brummel – bureau centralisateur	rue du Docteur Charcot	0	0
384		Luc-sur-Mer	CAEN	COURSEULLES/MER	Bureau 1 - Salle Brummel - rue Brummel – bureau centralisateur	rue du Docteur Saussol	0	0
384		Luc-sur-Mer	CAEN	COURSEULLES/MER	Bureau 1 - Salle Brummel - rue Brummel – bureau centralisateur	rue du Général Dubail	0	0
384		Luc-sur-Mer	CAEN	COURSEULLES/MER	Bureau 1 - Salle Brummel - rue Brummel – bureau centralisateur	rue du Goulet	0	0
384		Luc-sur-Mer	CAEN	COURSEULLES/MER	Bureau 1 - Salle Brummel - rue Brummel – bureau centralisateur	rue du Maréchal de Lattre de Tassigny	0	0
384		Luc-sur-Mer	CAEN	COURSEULLES/MER	Bureau 1 - Salle Brummel - rue Brummel – bureau centralisateur	rue du Quilhoc	0	0
384		Luc-sur-Mer	CAEN	COURSEULLES/MER	Bureau 1 - Salle Brummel - rue Brummel – bureau centralisateur	rue du Rochemer	0	0
384		Luc-sur-Mer	CAEN	COURSEULLES/MER	Bureau 1 - Salle Brummel - rue Brummel – bureau centralisateur	rue du Val Héri	0	0
384		Luc-sur-Mer	CAEN	COURSEULLES/MER	Bureau 1 - Salle Brummel - rue Brummel – bureau centralisateur	rue Gambetta	0	0
384		Luc-sur-Mer	CAEN	COURSEULLES/MER	Bureau 1 - Salle Brummel - rue Brummel – bureau centralisateur	rue Guynemer	0	0
384		Luc-sur-Mer	CAEN	COURSEULLES/MER	Bureau 1 - Salle Brummel - rue Brummel – bureau centralisateur	rue Julienne	0	0
384		Luc-sur-Mer	CAEN	COURSEULLES/MER	Bureau 1 - Salle Brummel - rue Brummel – bureau centralisateur	rue Marin Labbé	0	0
384		Luc-sur-Mer	CAEN	COURSEULLES/MER	Bureau 1 - Salle Brummel - rue Brummel – bureau centralisateur	rue Thiers	0	0
384		Luc-sur-Mer	CAEN	COURSEULLES/MER	Bureau 1 - Salle Brummel - rue Brummel – bureau centralisateur	rue Victor Hugo	0	0
384		Luc-sur-Mer	CAEN	COURSEULLES/MER	**Bureau 2 - Gymnase Chabriac - rue du docteur Tessel**	avenue du Maréchal Foch	**0**	**1**
384		Luc-sur-Mer	CAEN	COURSEULLES/MER	Bureau 2 - Gymnase Chabriac - rue du docteur Tessel	avenue du Maréchal Joffre	0	0
384		Luc-sur-Mer	CAEN	COURSEULLES/MER	Bureau 2 - Gymnase Chabriac - rue du docteur Tessel	avenue Lucien Raulet	0	0
384		Luc-sur-Mer	CAEN	COURSEULLES/MER	Bureau 2 - Gymnase Chabriac - rue du docteur Tessel	chemin de la Vallée	0	0
384		Luc-sur-Mer	CAEN	COURSEULLES/MER	Bureau 2 - Gymnase Chabriac - rue du docteur Tessel	chemin des Delles	0	0
384		Luc-sur-Mer	CAEN	COURSEULLES/MER	Bureau 2 - Gymnase Chabriac - rue du docteur Tessel	chemin du Bout Varin	0	0
384		Luc-sur-Mer	CAEN	COURSEULLES/MER	Bureau 2 - Gymnase Chabriac - rue du docteur Tessel	Clos Saint Antoine	0	0
384		Luc-sur-Mer	CAEN	COURSEULLES/MER	Bureau 2 - Gymnase Chabriac - rue du docteur Tessel	passage Grande Carrière	0	0
384		Luc-sur-Mer	CAEN	COURSEULLES/MER	Bureau 2 - Gymnase Chabriac - rue du docteur Tessel	place Abbé Prieur	0	0
384		Luc-sur-Mer	CAEN	COURSEULLES/MER	Bureau 2 - Gymnase Chabriac - rue du docteur Tessel	place de la Croix	0	0

INSEE	INSEE (ancien)	COMMUNE	ARRT	CANTON	ADRESSE BV	ELECTEURS DOMICILIES	Nb BV commune	BV (vérif)
384		Luc-sur-Mer	CAEN	COURSEULLES/MER	Bureau 2 - Gymnase Chabriac - rue du docteur Tessel	route de Cresserons	0	0
384		Luc-sur-Mer	CAEN	COURSEULLES/MER	Bureau 2 - Gymnase Chabriac - rue du docteur Tessel	rue Abbé Vengeon	0	0
384		Luc-sur-Mer	CAEN	COURSEULLES/MER	Bureau 2 - Gymnase Chabriac - rue du docteur Tessel	rue Abel Lemarchand	0	0
384		Luc-sur-Mer	CAEN	COURSEULLES/MER	Bureau 2 - Gymnase Chabriac - rue du docteur Tessel	rue Auguste Langlois	0	0
384		Luc-sur-Mer	CAEN	COURSEULLES/MER	Bureau 2 - Gymnase Chabriac - rue du docteur Tessel	rue Beau Soleil	0	0
384		Luc-sur-Mer	CAEN	COURSEULLES/MER	Bureau 2 - Gymnase Chabriac - rue du docteur Tessel	rue de Cresserons	0	0
384		Luc-sur-Mer	CAEN	COURSEULLES/MER	Bureau 2 - Gymnase Chabriac - rue du docteur Tessel	rue de la Fontaine	0	0
384		Luc-sur-Mer	CAEN	COURSEULLES/MER	Bureau 2 - Gymnase Chabriac - rue du docteur Tessel	rue de la Source Bertine	0	0
384		Luc-sur-Mer	CAEN	COURSEULLES/MER	Bureau 2 - Gymnase Chabriac - rue du docteur Tessel	rue de l'Eglise	0	0
384		Luc-sur-Mer	CAEN	COURSEULLES/MER	Bureau 2 - Gymnase Chabriac - rue du docteur Tessel	rue de l'Orbenoé	0	0
384		Luc-sur-Mer	CAEN	COURSEULLES/MER	Bureau 2 - Gymnase Chabriac - rue du docteur Tessel	rue de Verdun	0	0
384		Luc-sur-Mer	CAEN	COURSEULLES/MER	Bureau 2 - Gymnase Chabriac - rue du docteur Tessel	rue des Algues	0	0
384		Luc-sur-Mer	CAEN	COURSEULLES/MER	Bureau 2 - Gymnase Chabriac - rue du docteur Tessel	rue des Bisquines	0	0
384		Luc-sur-Mer	CAEN	COURSEULLES/MER	Bureau 2 - Gymnase Chabriac - rue du docteur Tessel	rue des Délettes	0	0
384		Luc-sur-Mer	CAEN	COURSEULLES/MER	Bureau 2 - Gymnase Chabriac - rue du docteur Tessel	rue des Erables	0	0
384		Luc-sur-Mer	CAEN	COURSEULLES/MER	Bureau 2 - Gymnase Chabriac - rue du docteur Tessel	rue des Pommiers	0	0
384		Luc-sur-Mer	CAEN	COURSEULLES/MER	Bureau 2 - Gymnase Chabriac - rue du docteur Tessel	rue des Quatre Vents	0	0
384		Luc-sur-Mer	CAEN	COURSEULLES/MER	Bureau 2 - Gymnase Chabriac - rue du docteur Tessel	rue des Viducasses	0	0
384		Luc-sur-Mer	CAEN	COURSEULLES/MER	Bureau 2 - Gymnase Chabriac - rue du docteur Tessel	rue du Bout Varin	0	0
384		Luc-sur-Mer	CAEN	COURSEULLES/MER	Bureau 2 - Gymnase Chabriac - rue du docteur Tessel	rue du Château d'Eau	0	0
384		Luc-sur-Mer	CAEN	COURSEULLES/MER	Bureau 2 - Gymnase Chabriac - rue du docteur Tessel	rue du Clos du Coq	0	0
384		Luc-sur-Mer	CAEN	COURSEULLES/MER	Bureau 2 - Gymnase Chabriac - rue du docteur Tessel	rue du Clos Saint Georges	0	0
384		Luc-sur-Mer	CAEN	COURSEULLES/MER	Bureau 2 - Gymnase Chabriac - rue du docteur Tessel	rue du Docteur Tessel	0	0
384		Luc-sur-Mer	CAEN	COURSEULLES/MER	Bureau 2 - Gymnase Chabriac - rue du docteur Tessel	rue du Menhir	0	0
384		Luc-sur-Mer	CAEN	COURSEULLES/MER	Bureau 2 - Gymnase Chabriac - rue du docteur Tessel	rue du Mont Notre Dame	0	0
384		Luc-sur-Mer	CAEN	COURSEULLES/MER	Bureau 2 - Gymnase Chabriac - rue du docteur Tessel	rue du Père Saulet	0	0
384		Luc-sur-Mer	CAEN	COURSEULLES/MER	Bureau 2 - Gymnase Chabriac - rue du docteur Tessel	rue du Point du Jour	0	0
384		Luc-sur-Mer	CAEN	COURSEULLES/MER	Bureau 2 - Gymnase Chabriac - rue du docteur Tessel	rue du professeur Yves Delage	0	0
384		Luc-sur-Mer	CAEN	COURSEULLES/MER	Bureau 2 - Gymnase Chabriac - rue du docteur Tessel	rue du Soleil Levant	0	0
384		Luc-sur-Mer	CAEN	COURSEULLES/MER	Bureau 2 - Gymnase Chabriac - rue du docteur Tessel	rue Duval Vautier	0	0
384		Luc-sur-Mer	CAEN	COURSEULLES/MER	Bureau 2 - Gymnase Chabriac - rue du docteur Tessel	rue Edmond Hue	0	0
384		Luc-sur-Mer	CAEN	COURSEULLES/MER	Bureau 2 - Gymnase Chabriac - rue du docteur Tessel	rue Jules Flambard	0	0
384		Luc-sur-Mer	CAEN	COURSEULLES/MER	Bureau 2 - Gymnase Chabriac - rue du docteur Tessel	rue Le Marchant de Caligny	0	0
384		Luc-sur-Mer	CAEN	COURSEULLES/MER	Bureau 2 - Gymnase Chabriac - rue du docteur Tessel	rue Louis Marie	0	0
384		Luc-sur-Mer	CAEN	COURSEULLES/MER	Bureau 2 - Gymnase Chabriac - rue du docteur Tessel	rue Lucien Dauven	0	0
384		Luc-sur-Mer	CAEN	COURSEULLES/MER	Bureau 2 - Gymnase Chabriac - rue du docteur Tessel	rue Maginot	0	0
384		Luc-sur-Mer	CAEN	COURSEULLES/MER	Bureau 2 - Gymnase Chabriac - rue du docteur Tessel	rue Maximilien Pichon	0	0
393		Maizet	CAEN	EVRECY	Salle polyvalente		1	1
394		Maizières	CAEN	FALAISE	Mairie		1	1
396		Maltot	CAEN	EVRECY	Mairie		1	1
402		Marais-la-Chapelle (le)	CAEN	FALAISE	Mairie		1	1
404		Martainville	CAEN	THURY HARCOURT	Mairie		1	1
405		Martigny-sur-l'Ante	CAEN	FALAISE	Mairie – 3 rue de l'Eglise		1	1
407		Mathieu	CAEN	OUISTREHAM	**Bureau 1 - Foyer rural - bureau centralisateur**	allée des Acacias	**2**	**1**
407		Mathieu	CAEN	OUISTREHAM	Bureau 1 - Foyer rural - bureau centralisateur	allée des Bouleaux	0	0
407		Mathieu	CAEN	OUISTREHAM	Bureau 1 - Foyer rural - bureau centralisateur	allée des Chênes	0	0
407		Mathieu	CAEN	OUISTREHAM	Bureau 1 - Foyer rural - bureau centralisateur	allée des Fresnes	0	0
407		Mathieu	CAEN	OUISTREHAM	Bureau 1 - Foyer rural - bureau centralisateur	allée des Pins	0	0
407		Mathieu	CAEN	OUISTREHAM	Bureau 1 - Foyer rural - bureau centralisateur	allée des Platanes	0	0
407		Mathieu	CAEN	OUISTREHAM	Bureau 1 - Foyer rural - bureau centralisateur	chemin des Châtaigniers	0	0
407		Mathieu	CAEN	OUISTREHAM	Bureau 1 - Foyer rural - bureau centralisateur	chemin des Sureaux	0	0
407		Mathieu	CAEN	OUISTREHAM	Bureau 1 - Foyer rural - bureau centralisateur	chemin du Bout Neuf	0	0
407		Mathieu	CAEN	OUISTREHAM	Bureau 1 - Foyer rural - bureau centralisateur	chemin du Clos de Salles	0	0
407		Mathieu	CAEN	OUISTREHAM	Bureau 1 - Foyer rural - bureau centralisateur	chemin du Hamel	0	0
407		Mathieu	CAEN	OUISTREHAM	Bureau 1 - Foyer rural - bureau centralisateur	place Général de Gaulle	0	0
407		Mathieu	CAEN	OUISTREHAM	Bureau 1 - Foyer rural - bureau centralisateur	place Jean Marot	0	0
407		Mathieu	CAEN	OUISTREHAM	Bureau 1 - Foyer rural - bureau centralisateur	route du Londel	0	0
407		Mathieu	CAEN	OUISTREHAM	Bureau 1 - Foyer rural - bureau centralisateur	rue Abbé Boisne	0	0
407		Mathieu	CAEN	OUISTREHAM	Bureau 1 - Foyer rural - bureau centralisateur	rue Alexandre Bigot	0	0
407		Mathieu	CAEN	OUISTREHAM	Bureau 1 - Foyer rural - bureau centralisateur	rue Brèche du Moulin	0	0
407		Mathieu	CAEN	OUISTREHAM	Bureau 1 - Foyer rural - bureau centralisateur	rue Charles Cagniard	0	0
407		Mathieu	CAEN	OUISTREHAM	Bureau 1 - Foyer rural - bureau centralisateur	rue de Beuville	0	0
407		Mathieu	CAEN	OUISTREHAM	Bureau 1 - Foyer rural - bureau centralisateur	rue de la Capelle	0	0
407		Mathieu	CAEN	OUISTREHAM	Bureau 1 - Foyer rural - bureau centralisateur	rue de la Chasse	0	0
407		Mathieu	CAEN	OUISTREHAM	Bureau 1 - Foyer rural - bureau centralisateur	rue de la Garance	0	0
407		Mathieu	CAEN	OUISTREHAM	Bureau 1 - Foyer rural - bureau centralisateur	rue de la Liberté	0	0
407		Mathieu	CAEN	OUISTREHAM	Bureau 1 - Foyer rural - bureau centralisateur	rue de la Vouèdre	0	0
407		Mathieu	CAEN	OUISTREHAM	Bureau 1 - Foyer rural - bureau centralisateur	rue de l'Europe	0	0
407		Mathieu	CAEN	OUISTREHAM	Bureau 1 - Foyer rural - bureau centralisateur	rue des Buissons	0	0
407		Mathieu	CAEN	OUISTREHAM	Bureau 1 - Foyer rural - bureau centralisateur	rue des Dentellières	0	0
407		Mathieu	CAEN	OUISTREHAM	Bureau 1 - Foyer rural - bureau centralisateur	rue des Ecoles	0	0

INSEE	INSEE (ancien)	COMMUNE	ARRT	CANTON	ADRESSE BV	ELECTEURS DOMICILIES	Nb BV commune	BV (vérif)
407		Mathieu	CAEN	OUISTREHAM	Bureau 1 - Foyer rural - bureau centralisateur	rue des Longs Sillons	0	0
407		Mathieu	CAEN	OUISTREHAM	Bureau 1 - Foyer rural - bureau centralisateur	rue du 7 juin 1944	0	0
407		Mathieu	CAEN	OUISTREHAM	Bureau 1 - Foyer rural - bureau centralisateur	rue du Clos Charlotte	0	0
407		Mathieu	CAEN	OUISTREHAM	Bureau 1 - Foyer rural - bureau centralisateur	rue du Colombier	0	0
407		Mathieu	CAEN	OUISTREHAM	Bureau 1 - Foyer rural - bureau centralisateur	rue du Grand Clos	0	0
407		Mathieu	CAEN	OUISTREHAM	Bureau 1 - Foyer rural - bureau centralisateur	rue du Haut des Jardins	0	0
407		Mathieu	CAEN	OUISTREHAM	Bureau 1 - Foyer rural - bureau centralisateur	rue du Pavillon	0	0
407		Mathieu	CAEN	OUISTREHAM	Bureau 1 - Foyer rural - bureau centralisateur	rue du Puits	0	0
407		Mathieu	CAEN	OUISTREHAM	Bureau 1 - Foyer rural - bureau centralisateur	rue Edouard Legrand	0	0
407		Mathieu	CAEN	OUISTREHAM	Bureau 1 - Foyer rural - bureau centralisateur	rue Eudes Deslongcamps	0	0
407		Mathieu	CAEN	OUISTREHAM	Bureau 1 - Foyer rural - bureau centralisateur	rue Froide	0	0
407		Mathieu	CAEN	OUISTREHAM	Bureau 1 - Foyer rural - bureau centralisateur	rue Pierre Rasse	0	0
407		Mathieu	CAEN	OUISTREHAM	**Bureau 2 - Mairie**	allée du Clos Fresnel	**0**	**1**
407		Mathieu	CAEN	OUISTREHAM	Bureau 2 - Mairie	chemin de la Plaine	0	0
407		Mathieu	CAEN	OUISTREHAM	Bureau 2 - Mairie	chemin des Pélerins	0	0
407		Mathieu	CAEN	OUISTREHAM	Bureau 2 - Mairie	chemin des Pépinières	0	0
407		Mathieu	CAEN	OUISTREHAM	Bureau 2 - Mairie	chemin des Royal Ulster Rifles	0	0
407		Mathieu	CAEN	OUISTREHAM	Bureau 2 - Mairie	chemin du Bout Millet	0	0
407		Mathieu	CAEN	OUISTREHAM	Bureau 2 - Mairie	chemin du Mesnil	0	0
407		Mathieu	CAEN	OUISTREHAM	Bureau 2 - Mairie	chemin du Pavillon	0	0
407		Mathieu	CAEN	OUISTREHAM	Bureau 2 - Mairie	impasse de la Delle des Vallées	0	0
407		Mathieu	CAEN	OUISTREHAM	Bureau 2 - Mairie	impasse de l'Epinette	0	0
407		Mathieu	CAEN	OUISTREHAM	Bureau 2 - Mairie	impasse des Eglantiers	0	0
407		Mathieu	CAEN	OUISTREHAM	Bureau 2 - Mairie	impasse du Carel	0	0
407		Mathieu	CAEN	OUISTREHAM	Bureau 2 - Mairie	impasse du Petit Clos	0	0
407		Mathieu	CAEN	OUISTREHAM	Bureau 2 - Mairie	Le Clos des Pélerins	0	0
407		Mathieu	CAEN	OUISTREHAM	Bureau 2 - Mairie	Le Clos des Saules	0	0
407		Mathieu	CAEN	OUISTREHAM	Bureau 2 - Mairie	route de Caen	0	0
407		Mathieu	CAEN	OUISTREHAM	Bureau 2 - Mairie	route de Périers sur le Dan	0	0
407		Mathieu	CAEN	OUISTREHAM	Bureau 2 - Mairie	rue Augustin Fresnel	0	0
407		Mathieu	CAEN	OUISTREHAM	Bureau 2 - Mairie	rue d'Anguerny	0	0
407		Mathieu	CAEN	OUISTREHAM	Bureau 2 - Mairie	rue d'Anisy	0	0
407		Mathieu	CAEN	OUISTREHAM	Bureau 2 - Mairie	rue de Burrator	0	0
407		Mathieu	CAEN	OUISTREHAM	Bureau 2 - Mairie	rue de la Cayrière	0	0
407		Mathieu	CAEN	OUISTREHAM	Bureau 2 - Mairie	rue de la Chaussée	0	0
407		Mathieu	CAEN	OUISTREHAM	Bureau 2 - Mairie	rue de l'Accueil	0	0
407		Mathieu	CAEN	OUISTREHAM	Bureau 2 - Mairie	rue de l'Epinette	0	0
407		Mathieu	CAEN	OUISTREHAM	Bureau 2 - Mairie	rue des 12 Apôtres	0	0
407		Mathieu	CAEN	OUISTREHAM	Bureau 2 - Mairie	rue des Chèvrefeuilles	0	0
407		Mathieu	CAEN	OUISTREHAM	Bureau 2 - Mairie	rue des Eglantiers	0	0
407		Mathieu	CAEN	OUISTREHAM	Bureau 2 - Mairie	rue des Graminées	0	0
407		Mathieu	CAEN	OUISTREHAM	Bureau 2 - Mairie	rue des Herbiers	0	0
407		Mathieu	CAEN	OUISTREHAM	Bureau 2 - Mairie	rue des Mellifères	0	0
407		Mathieu	CAEN	OUISTREHAM	Bureau 2 - Mairie	rue des Mésanges	0	0
407		Mathieu	CAEN	OUISTREHAM	Bureau 2 - Mairie	rue des Pervenches	0	0
407		Mathieu	CAEN	OUISTREHAM	Bureau 2 - Mairie	rue du Brin d'Herbe	0	0
407		Mathieu	CAEN	OUISTREHAM	Bureau 2 - Mairie	rue du Clos des Roses	0	0
407		Mathieu	CAEN	OUISTREHAM	Bureau 2 - Mairie	rue du Clos du Carel	0	0
407		Mathieu	CAEN	OUISTREHAM	Bureau 2 - Mairie	rue du Manoir St Jean	0	0
407		Mathieu	CAEN	OUISTREHAM	Bureau 2 - Mairie	rue Germain Lecourtois	0	0
407		Mathieu	CAEN	OUISTREHAM	Bureau 2 - Mairie	rue Guillaume Rouelle	0	0
407		Mathieu	CAEN	OUISTREHAM	Bureau 2 - Mairie	venelle des Eglantiers	0	0
407		Mathieu	CAEN	OUISTREHAM	Bureau 2 - Mairie	venelle du Dan	0	0
408		May-sur-Orne	CAEN	EVRECY	**Bureau 1 - Mairie - bureau centralisateur**	cités des Jardins	**2**	**1**
408		May-sur-Orne	CAEN	EVRECY	Bureau 1 - Mairie - bureau centralisateur	cour es Liard	0	0
408		May-sur-Orne	CAEN	EVRECY	Bureau 1 - Mairie - bureau centralisateur	le Val de May	0	0
408		May-sur-Orne	CAEN	EVRECY	Bureau 1 - Mairie - bureau centralisateur	place de l'Eglise	0	0
408		May-sur-Orne	CAEN	EVRECY	Bureau 1 - Mairie - bureau centralisateur	place des Genets	0	0
408		May-sur-Orne	CAEN	EVRECY	Bureau 1 - Mairie - bureau centralisateur	place des Iris	0	0
408		May-sur-Orne	CAEN	EVRECY	Bureau 1 - Mairie - bureau centralisateur	place des Jonquilles	0	0
408		May-sur-Orne	CAEN	EVRECY	Bureau 1 - Mairie - bureau centralisateur	place des Violettes	0	0
408		May-sur-Orne	CAEN	EVRECY	Bureau 1 - Mairie - bureau centralisateur	place du Général Koënig	0	0
408		May-sur-Orne	CAEN	EVRECY	Bureau 1 - Mairie - bureau centralisateur	place du Lavoir	0	0
408		May-sur-Orne	CAEN	EVRECY	Bureau 1 - Mairie - bureau centralisateur	place Rhin et Danube	0	0
408		May-sur-Orne	CAEN	EVRECY	Bureau 1 - Mairie - bureau centralisateur	rue de la Mine	0	0
408		May-sur-Orne	CAEN	EVRECY	Bureau 1 - Mairie - bureau centralisateur	rue de la Teste de Buch	0	0
408		May-sur-Orne	CAEN	EVRECY	Bureau 1 - Mairie - bureau centralisateur	rue de Verrières	0	0
408		May-sur-Orne	CAEN	EVRECY	Bureau 1 - Mairie - bureau centralisateur	rue d'Enfer	0	0
408		May-sur-Orne	CAEN	EVRECY	Bureau 1 - Mairie - bureau centralisateur	rue Dom Aubourg	0	0
408		May-sur-Orne	CAEN	EVRECY	Bureau 1 - Mairie - bureau centralisateur	rue du Canada	0	0
408		May-sur-Orne	CAEN	EVRECY	Bureau 1 - Mairie - bureau centralisateur	rue du Nord	0	0

INSEE	INSEE (ancien)	COMMUNE	ARRT	CANTON	ADRESSE BV	ELECTEURS DOMICILIES	Nb BV commune	BV (vérif)
408		May-sur-Orne	CAEN	EVRECY	Bureau 1 - Mairie - bureau centralisateur	rue Eugène Figeac	0	0
408		May-sur-Orne	CAEN	EVRECY	Bureau 1 - Mairie - bureau centralisateur	rue Fleur Terre	0	0
408		May-sur-Orne	CAEN	EVRECY	Bureau 1 - Mairie - bureau centralisateur	rue Guillaume le Conquérant	0	0
408		May-sur-Orne	CAEN	EVRECY	Bureau 1 - Mairie - bureau centralisateur	rue Jacques Cartier	0	0
408		May-sur-Orne	CAEN	EVRECY	Bureau 1 - Mairie - bureau centralisateur	rue Saint André	0	0
408		May-sur-Orne	CAEN	EVRECY	Bureau 1 - Mairie - bureau centralisateur	rue Saint Firmin	0	0
408		May-sur-Orne	CAEN	EVRECY	Bureau 1 - Mairie - bureau centralisateur	rue Saint Martin	0	0
408		May-sur-Orne	CAEN	EVRECY	Bureau 1 - Mairie - bureau centralisateur	rue Sainte Barbe	0	0
408		May-sur-Orne	CAEN	EVRECY	**Bureau 2 - Mairie**	chemin des Calymènes	**0**	**1**
408		May-sur-Orne	CAEN	EVRECY	Bureau 2 - Mairie	chemin des Longs Foulins	0	0
408		May-sur-Orne	CAEN	EVRECY	Bureau 2 - Mairie	impasse Jean-François Millet	0	0
408		May-sur-Orne	CAEN	EVRECY	Bureau 2 - Mairie	impasse Pablo Picasso	0	0
408		May-sur-Orne	CAEN	EVRECY	Bureau 2 - Mairie	impasse Paul Cezanne	0	0
408		May-sur-Orne	CAEN	EVRECY	Bureau 2 - Mairie	route d'Harcourt	0	0
408		May-sur-Orne	CAEN	EVRECY	Bureau 2 - Mairie	rue Auguste Renoir	0	0
408		May-sur-Orne	CAEN	EVRECY	Bureau 2 - Mairie	rue Claude Monet	0	0
408		May-sur-Orne	CAEN	EVRECY	Bureau 2 - Mairie	rue de la Pommeraie	0	0
408		May-sur-Orne	CAEN	EVRECY	Bureau 2 - Mairie	rue des Arietites	0	0
408		May-sur-Orne	CAEN	EVRECY	Bureau 2 - Mairie	rue des Gres	0	0
408		May-sur-Orne	CAEN	EVRECY	Bureau 2 - Mairie	rue des Schistes	0	0
408		May-sur-Orne	CAEN	EVRECY	Bureau 2 - Mairie	rue des trois Ursulines	0	0
408		May-sur-Orne	CAEN	EVRECY	Bureau 2 - Mairie	rue du Stade	0	0
408		May-sur-Orne	CAEN	EVRECY	Bureau 2 - Mairie	rue Eugène Boudin	0	0
408		May-sur-Orne	CAEN	EVRECY	Bureau 2 - Mairie	rue Fernand Léger	0	0
408		May-sur-Orne	CAEN	EVRECY	Bureau 2 - Mairie	rue Fluorine	0	0
408		May-sur-Orne	CAEN	EVRECY	Bureau 2 - Mairie	rue Henri Matisse	0	0
408		May-sur-Orne	CAEN	EVRECY	Bureau 2 - Mairie	rue Jules Ferry	0	0
408		May-sur-Orne	CAEN	EVRECY	Bureau 2 - Mairie	rue Léonard Gilles	0	0
408		May-sur-Orne	CAEN	EVRECY	Bureau 2 - Mairie	rue Mermoz	0	0
408		May-sur-Orne	CAEN	EVRECY	Bureau 2 - Mairie	rue Pasteur	0	0
408		May-sur-Orne	CAEN	EVRECY	Bureau 2 - Mairie	rue Paul Samson	0	0
408		May-sur-Orne	CAEN	EVRECY	Bureau 2 - Mairie	rue Pierre Curie	0	0
408		May-sur-Orne	CAEN	EVRECY	Bureau 2 - Mairie	rue Tourmaline	0	0
411		Meslay	CAEN	THURY HARCOURT	Mairie		1	1
427		Mesnil-Villement (le)	CAEN	FALAISE	Mairie, 6 Rue des Ecoles, 14690 LE MESNIL-VILLEMENT		1	1
437		Mondeville	CAEN	IFS	Bureau 1 - Hôtel de ville rue Chapron - bureau centralisateur	allée Lucie Aubrac	0	0
437		Mondeville	CAEN	IFS	Bureau 1 - Hôtel de ville rue Chapron - bureau centralisateur	impasse Chapron	0	0
437		Mondeville	CAEN	IFS	Bureau 1 - Hôtel de ville rue Chapron - bureau centralisateur	impasse Vall Croiz	0	0
437		Mondeville	CAEN	IFS	Bureau 1 - Hôtel de ville rue Chapron - bureau centralisateur	place Robert Estival	0	0
437		Mondeville	CAEN	IFS	Bureau 1 - Hôtel de ville rue Chapron - bureau centralisateur	résidence du Parc	0	0
437		Mondeville	CAEN	IFS	Bureau 1 - Hôtel de ville rue Chapron - bureau centralisateur	rue Ambroise Croizat sauf N°19-21-23-25	0	0
437		Mondeville	CAEN	IFS	Bureau 1 - Hôtel de ville rue Chapron - bureau centralisateur	rue Calmette	0	0
437		Mondeville	CAEN	IFS	Bureau 1 - Hôtel de ville rue Chapron - bureau centralisateur	rue Chapron	0	0
437		Mondeville	CAEN	IFS	Bureau 1 - Hôtel de ville rue Chapron - bureau centralisateur	rue des Explorateurs	0	0
437		Mondeville	CAEN	IFS	Bureau 1 - Hôtel de ville rue Chapron - bureau centralisateur	rue du Docteur Laënnec	0	0
437		Mondeville	CAEN	IFS	Bureau 1 - Hôtel de ville rue Chapron - bureau centralisateur	rue du Docteur Roux	0	0
437		Mondeville	CAEN	IFS	Bureau 1 - Hôtel de ville rue Chapron - bureau centralisateur	rue du Parc	0	0
437		Mondeville	CAEN	IFS	Bureau 1 - Hôtel de ville rue Chapron - bureau centralisateur	rue Jules Ferry	0	0
437		Mondeville	CAEN	IFS	Bureau 1 - Hôtel de ville rue Chapron - bureau centralisateur	rue Léonard Gille	0	0
437		Mondeville	CAEN	IFS	Bureau 1 - Hôtel de ville rue Chapron - bureau centralisateur	rue Pierre Curie	0	0
437		Mondeville	CAEN	IFS	**Bureau 1 - Hôtel de ville rue Chapron - bureau centralisateur**	rue Victor Hugo	**8**	**1**
437		Mondeville	CAEN	IFS	Bureau 2 -salle Pasteur	allée du Bac	0	0
437		Mondeville	CAEN	IFS	Bureau 2 -salle Pasteur	avenue Jean Jaurès	0	0
437		Mondeville	CAEN	IFS	Bureau 2 -salle Pasteur	cours Caffarelli	0	0
437		Mondeville	CAEN	IFS	Bureau 2 -salle Pasteur	quai Hippolyte Lefevre	0	0
437		Mondeville	CAEN	IFS	**Bureau 2 -salle Pasteur**	route de Colombelles	**0**	**1**
437		Mondeville	CAEN	IFS	Bureau 2 -salle Pasteur	rue Anatole France	0	0
437		Mondeville	CAEN	IFS	Bureau 2 -salle Pasteur	rue du Nouveau Monde	0	0
437		Mondeville	CAEN	IFS	Bureau 2 -salle Pasteur	rue Ernest Renan	0	0
437		Mondeville	CAEN	IFS	Bureau 2 -salle Pasteur	rue Eugène Varlin	0	0
437		Mondeville	CAEN	IFS	Bureau 2 -salle Pasteur	rue Gaston Lamy	0	0
437		Mondeville	CAEN	IFS	Bureau 2 -salle Pasteur	rue Georges Maudouit	0	0
437		Mondeville	CAEN	IFS	Bureau 2 -salle Pasteur	rue Jean Paul Marat	0	0
437		Mondeville	CAEN	IFS	Bureau 2 -salle Pasteur	rue Louise Michel	0	0
437		Mondeville	CAEN	IFS	Bureau 2 -salle Pasteur	rue Pasteur	0	0
437		Mondeville	CAEN	IFS	Bureau 2 -salle Pasteur	rue Voltaire	0	0
437		Mondeville	CAEN	IFS	Bureau 2 -salle Pasteur	venelle Patrice	0	0
437		Mondeville	CAEN	IFS	**Bureau 3 - Espace Vallée Barrey - rue de Prague**	allée de Berne	**0**	**1**
437		Mondeville	CAEN	IFS	Bureau 3 - Espace Vallée Barrey - rue de Prague	allée de Vienne	0	0
437		Mondeville	CAEN	IFS	Bureau 3 - Espace Vallée Barrey - rue de Prague	avenue de l'Europe	0	0
437		Mondeville	CAEN	IFS	Bureau 3 - Espace Vallée Barrey - rue de Prague	impasse de l'Europe	0	0

INSEE	INSEE (ancien)	COMMUNE	ARRT	CANTON	ADRESSE BV	ELECTEURS DOMICILIES	Nb BV commune	BV (vérif)
437		Mondeville	CAEN	IFS	Bureau 3 - Espace Vallée Barrey - rue de Prague	rue d'Athènes	0	0
437		Mondeville	CAEN	IFS	Bureau 3 - Espace Vallée Barrey - rue de Prague	rue de Berlin	0	0
437		Mondeville	CAEN	IFS	Bureau 3 - Espace Vallée Barrey - rue de Prague	rue de Bruxelles	0	0
437		Mondeville	CAEN	IFS	Bureau 3 - Espace Vallée Barrey - rue de Prague	rue de Dublin	0	0
437		Mondeville	CAEN	IFS	Bureau 3 - Espace Vallée Barrey - rue de Prague	rue de la Haye	0	0
437		Mondeville	CAEN	IFS	Bureau 3 - Espace Vallée Barrey - rue de Prague	rue de Lisbonne	0	0
437		Mondeville	CAEN	IFS	Bureau 3 - Espace Vallée Barrey - rue de Prague	rue de Londres	0	0
437		Mondeville	CAEN	IFS	Bureau 3 - Espace Vallée Barrey - rue de Prague	rue de Prague	0	0
437		Mondeville	CAEN	IFS	Bureau 3 - Espace Vallée Barrey - rue de Prague	rue de Rome	0	0
437		Mondeville	CAEN	IFS	Bureau 3 - Espace Vallée Barrey - rue de Prague	rue de Stockholm	0	0
437		Mondeville	CAEN	IFS	Bureau 3 - Espace Vallée Barrey - rue de Prague	rue d'Helsinki	0	0
437		Mondeville	CAEN	IFS	Bureau 3 - Espace Vallée Barrey - rue de Prague	rue du Luxembourg	0	0
437		Mondeville	CAEN	IFS	Bureau 4 - centre Jeanne Viel - rue de la Cavée	allée de Varsovie	0	0
437		Mondeville	CAEN	IFS	**Bureau 4 - centre Jeanne Viel - rue de la Cavée**	chemin de la Vallée	**0**	**1**
437		Mondeville	CAEN	IFS	Bureau 4 - centre Jeanne Viel - rue de la Cavée	impasse Albert Bayet	0	0
437		Mondeville	CAEN	IFS	Bureau 4 - centre Jeanne Viel - rue de la Cavée	impasse Albert Camus	0	0
437		Mondeville	CAEN	IFS	Bureau 4 - centre Jeanne Viel - rue de la Cavée	impasse Baudelaire	0	0
437		Mondeville	CAEN	IFS	Bureau 4 - centre Jeanne Viel - rue de la Cavée	impasse Marlaud	0	0
437		Mondeville	CAEN	IFS	Bureau 4 - centre Jeanne Viel - rue de la Cavée	rue Albert Bayet	0	0
437		Mondeville	CAEN	IFS	Bureau 4 - centre Jeanne Viel - rue de la Cavée	rue Albert Suel	0	0
437		Mondeville	CAEN	IFS	Bureau 4 - centre Jeanne Viel - rue de la Cavée	rue Ambroise Croizat N°19-21-23-25	0	0
437		Mondeville	CAEN	IFS	Bureau 4 - centre Jeanne Viel - rue de la Cavée	rue de Copenhague	0	0
437		Mondeville	CAEN	IFS	Bureau 4 - centre Jeanne Viel - rue de la Cavée	rue de la Cavée	0	0
437		Mondeville	CAEN	IFS	Bureau 4 - centre Jeanne Viel - rue de la Cavée	rue de la Madeleine	0	0
437		Mondeville	CAEN	IFS	Bureau 4 - centre Jeanne Viel - rue de la Cavée	rue de Madrid	0	0
437		Mondeville	CAEN	IFS	Bureau 4 - centre Jeanne Viel - rue de la Cavée	rue de Valleuil	0	0
437		Mondeville	CAEN	IFS	Bureau 4 - centre Jeanne Viel - rue de la Cavée	rue du Général Sikorski	0	0
437		Mondeville	CAEN	IFS	Bureau 4 - centre Jeanne Viel - rue de la Cavée	rue Emile Zola	0	0
437		Mondeville	CAEN	IFS	Bureau 4 - centre Jeanne Viel - rue de la Cavée	rue Jean Rostand	0	0
437		Mondeville	CAEN	IFS	Bureau 4 - centre Jeanne Viel - rue de la Cavée	rue Jean-Paul Sartre	0	0
437		Mondeville	CAEN	IFS	Bureau 4 - centre Jeanne Viel - rue de la Cavée	rue Maurice Legal	0	0
437		Mondeville	CAEN	IFS	Bureau 4 - centre Jeanne Viel - rue de la Cavée	rue Michel Tournier	0	0
437		Mondeville	CAEN	IFS	Bureau 4 - centre Jeanne Viel - rue de la Cavée	rue Paul-Louis Halley	0	0
437		Mondeville	CAEN	IFS	Bureau 4 - centre Jeanne Viel - rue de la Cavée	rue Régiment La Chaudière	0	0
437		Mondeville	CAEN	IFS	Bureau 4 - centre Jeanne Viel - rue de la Cavée	venelle de la Dime	0	0
437		Mondeville	CAEN	IFS	**Bureau 5 - Salle des Arcades du théâtre de la Renaissance rue de l'Hôtellerie**	allée des Capucines	**0**	**1**
437		Mondeville	CAEN	IFS	Bureau 5 - Salle des Arcades du théâtre de la Renaissance rue de l'Hôtellerie	allée des Chèvrefeuilles	0	0
437		Mondeville	CAEN	IFS	Bureau 5 - Salle des Arcades du théâtre de la Renaissance rue de l'Hôtellerie	allée des Clématites	0	0
437		Mondeville	CAEN	IFS	Bureau 5 - Salle des Arcades du théâtre de la Renaissance rue de l'Hôtellerie	allée des Glycines	0	0
437		Mondeville	CAEN	IFS	Bureau 5 - Salle des Arcades du théâtre de la Renaissance rue de l'Hôtellerie	allée du Basilic	0	0
437		Mondeville	CAEN	IFS	Bureau 5 - Salle des Arcades du théâtre de la Renaissance rue de l'Hôtellerie	allée du Romarin	0	0
437		Mondeville	CAEN	IFS	Bureau 5 - Salle des Arcades du théâtre de la Renaissance rue de l'Hôtellerie	allée du Serpolet	0	0
437		Mondeville	CAEN	IFS	Bureau 5 - Salle des Arcades du théâtre de la Renaissance rue de l'Hôtellerie	allée Serpentine	0	0
437		Mondeville	CAEN	IFS	Bureau 5 - Salle des Arcades du théâtre de la Renaissance rue de l'Hôtellerie	avenue de la Falaise	0	0
437		Mondeville	CAEN	IFS	Bureau 5 - Salle des Arcades du théâtre de la Renaissance rue de l'Hôtellerie	avenue des Deux Eglises	0	0
437		Mondeville	CAEN	IFS	Bureau 5 - Salle des Arcades du théâtre de la Renaissance rue de l'Hôtellerie	cité des Roches	0	0
437		Mondeville	CAEN	IFS	Bureau 5 - Salle des Arcades du théâtre de la Renaissance rue de l'Hôtellerie	impasse des Buissons	0	0
437		Mondeville	CAEN	IFS	Bureau 5 - Salle des Arcades du théâtre de la Renaissance rue de l'Hôtellerie	impasse des Genevriers	0	0
437		Mondeville	CAEN	IFS	Bureau 5 - Salle des Arcades du théâtre de la Renaissance rue de l'Hôtellerie	Rond-Point des Villas	0	0
437		Mondeville	CAEN	IFS	Bureau 5 - Salle des Arcades du théâtre de la Renaissance rue de l'Hôtellerie	route de Giberville	0	0
437		Mondeville	CAEN	IFS	Bureau 5 - Salle des Arcades du théâtre de la Renaissance rue de l'Hôtellerie	rue Centrale	0	0
437		Mondeville	CAEN	IFS	Bureau 5 - Salle des Arcades du théâtre de la Renaissance rue de l'Hôtellerie	rue de la Conciergerie	0	0
437		Mondeville	CAEN	IFS	Bureau 5 - Salle des Arcades du théâtre de la Renaissance rue de l'Hôtellerie	rue de l'Hôtellerie	0	0
437		Mondeville	CAEN	IFS	Bureau 5 - Salle des Arcades du théâtre de la Renaissance rue de l'Hôtellerie	rue des Balcons	0	0
437		Mondeville	CAEN	IFS	Bureau 5 - Salle des Arcades du théâtre de la Renaissance rue de l'Hôtellerie	rue des Ecoles	0	0
437		Mondeville	CAEN	IFS	Bureau 5 - Salle des Arcades du théâtre de la Renaissance rue de l'Hôtellerie	rue des Erables	0	0
437		Mondeville	CAEN	IFS	Bureau 5 - Salle des Arcades du théâtre de la Renaissance rue de l'Hôtellerie	rue des Garages	0	0
437		Mondeville	CAEN	IFS	Bureau 5 - Salle des Arcades du théâtre de la Renaissance rue de l'Hôtellerie	rue des Prés	0	0
437		Mondeville	CAEN	IFS	Bureau 5 - Salle des Arcades du théâtre de la Renaissance rue de l'Hôtellerie	rue des Taillis	0	0
437		Mondeville	CAEN	IFS	Bureau 5 - Salle des Arcades du théâtre de la Renaissance rue de l'Hôtellerie	rue du Delta	0	0
437		Mondeville	CAEN	IFS	Bureau 5 - Salle des Arcades du théâtre de la Renaissance rue de l'Hôtellerie	rue du Ruisseau	0	0
437		Mondeville	CAEN	IFS	Bureau 5 - Salle des Arcades du théâtre de la Renaissance rue de l'Hôtellerie	rue Grande Rue	0	0
437		Mondeville	CAEN	IFS	Bureau 5 - Salle des Arcades du théâtre de la Renaissance rue de l'Hôtellerie	rue Henri Digabel	0	0
437		Mondeville	CAEN	IFS	Bureau 5 - Salle des Arcades du théâtre de la Renaissance rue de l'Hôtellerie	rue Jean-Pierre Fierdehaiche	0	0
437		Mondeville	CAEN	IFS	Bureau 5 - Salle des Arcades du théâtre de la Renaissance rue de l'Hôtellerie	rue N. D. des Travailleurs	0	0
437		Mondeville	CAEN	IFS	Bureau 5 - Salle des Arcades du théâtre de la Renaissance rue de l'Hôtellerie	rue Traversière	0	0
437		Mondeville	CAEN	IFS	**Bureau 6 - Groupe scolaire Paul Langevin - rue du 19 mars 1962**	allée Colbert	**0**	**1**
437		Mondeville	CAEN	IFS	Bureau 6 - Groupe scolaire Paul Langevin - rue du 19 mars 1962	avenue Pierre Mendès France	0	0
437		Mondeville	CAEN	IFS	Bureau 6 - Groupe scolaire Paul Langevin - rue du 19 mars 1962	chemin aux Boeufs	0	0
437		Mondeville	CAEN	IFS	Bureau 6 - Groupe scolaire Paul Langevin - rue du 19 mars 1962	route de Paris	0	0
437		Mondeville	CAEN	IFS	Bureau 6 - Groupe scolaire Paul Langevin - rue du 19 mars 1962	rue Camille Blaisot	0	0

INSEE	INSEE (ancien)	COMMUNE	ARRT	CANTON	ADRESSE BV	ELECTEURS DOMICILIES	Nb BV commune	BV (vérif)
437		Mondeville	CAEN	IFS	Bureau 6 - Groupe scolaire Paul Langevin - rue du 19 mars 1962	rue du Commandant Charcot	0	0
437		Mondeville	CAEN	IFS	Bureau 6 - Groupe scolaire Paul Langevin - rue du 19 mars 1962	rue du Général Leclerc	0	0
437		Mondeville	CAEN	IFS	Bureau 6 - Groupe scolaire Paul Langevin - rue du 19 mars 1962	rue Georges Clémenceau	0	0
437		Mondeville	CAEN	IFS	Bureau 6 - Groupe scolaire Paul Langevin - rue du 19 mars 1962	rue Jacques Cartier	0	0
437		Mondeville	CAEN	IFS	Bureau 6 - Groupe scolaire Paul Langevin - rue du 19 mars 1962	rue Jean Mermoz	0	0
437		Mondeville	CAEN	IFS	Bureau 6 - Groupe scolaire Paul Langevin - rue du 19 mars 1962	rue Kalinigrenko	0	0
437		Mondeville	CAEN	IFS	Bureau 6 - Groupe scolaire Paul Langevin - rue du 19 mars 1962	rue Lucien Boussoutrot	0	0
437		Mondeville	CAEN	IFS	Bureau 6 - Groupe scolaire Paul Langevin - rue du 19 mars 1962	rue Maurice Fouques	0	0
437		Mondeville	CAEN	IFS	Bureau 6 - Groupe scolaire Paul Langevin - rue du 19 mars 1962	rue Paul Langevin	0	0
437		Mondeville	CAEN	IFS	**Bureau 7 - Groupe scolaire Paul Langevin - rue du 19 mars 1963**	allée des Poètes	**0**	**1**
437		Mondeville	CAEN	IFS	Bureau 7 - Groupe scolaire Paul Langevin - rue du 19 mars 1963	allée Louis Aragon	0	0
437		Mondeville	CAEN	IFS	Bureau 7 - Groupe scolaire Paul Langevin - rue du 19 mars 1963	avenue Nicolas Copernic	0	0
437		Mondeville	CAEN	IFS	Bureau 7 - Groupe scolaire Paul Langevin - rue du 19 mars 1963	boulevard de l'Avenir	0	0
437		Mondeville	CAEN	IFS	Bureau 7 - Groupe scolaire Paul Langevin - rue du 19 mars 1963	rue Ampère	0	0
437		Mondeville	CAEN	IFS	Bureau 7 - Groupe scolaire Paul Langevin - rue du 19 mars 1963	rue Aristide Boucicaut	0	0
437		Mondeville	CAEN	IFS	Bureau 7 - Groupe scolaire Paul Langevin - rue du 19 mars 1963	rue Camille Saint Saëns	0	0
437		Mondeville	CAEN	IFS	Bureau 7 - Groupe scolaire Paul Langevin - rue du 19 mars 1963	rue Charles de Coulomb	0	0
437		Mondeville	CAEN	IFS	Bureau 7 - Groupe scolaire Paul Langevin - rue du 19 mars 1963	rue Charles Gounod	0	0
437		Mondeville	CAEN	IFS	Bureau 7 - Groupe scolaire Paul Langevin - rue du 19 mars 1963	rue Claude Debussy	0	0
437		Mondeville	CAEN	IFS	Bureau 7 - Groupe scolaire Paul Langevin - rue du 19 mars 1963	rue Daguerre	0	0
437		Mondeville	CAEN	IFS	Bureau 7 - Groupe scolaire Paul Langevin - rue du 19 mars 1963	rue de Buddenstedt	0	0
437		Mondeville	CAEN	IFS	Bureau 7 - Groupe scolaire Paul Langevin - rue du 19 mars 1963	rue de Northam	0	0
437		Mondeville	CAEN	IFS	Bureau 7 - Groupe scolaire Paul Langevin - rue du 19 mars 1963	rue des Frères Lumière	0	0
437		Mondeville	CAEN	IFS	Bureau 7 - Groupe scolaire Paul Langevin - rue du 19 mars 1963	rue du 19 mars 1962	0	0
437		Mondeville	CAEN	IFS	Bureau 7 - Groupe scolaire Paul Langevin - rue du 19 mars 1963	rue Georges Bizet	0	0
437		Mondeville	CAEN	IFS	Bureau 7 - Groupe scolaire Paul Langevin - rue du 19 mars 1963	rue Hector Berlioz	0	0
437		Mondeville	CAEN	IFS	Bureau 7 - Groupe scolaire Paul Langevin - rue du 19 mars 1963	rue Henri Spriet	0	0
437		Mondeville	CAEN	IFS	Bureau 7 - Groupe scolaire Paul Langevin - rue du 19 mars 1963	rue James Joules	0	0
437		Mondeville	CAEN	IFS	Bureau 7 - Groupe scolaire Paul Langevin - rue du 19 mars 1963	rue Jean-Baptiste Lully	0	0
437		Mondeville	CAEN	IFS	Bureau 7 - Groupe scolaire Paul Langevin - rue du 19 mars 1963	rue Jean-Philippe Rameau	0	0
437		Mondeville	CAEN	IFS	Bureau 7 - Groupe scolaire Paul Langevin - rue du 19 mars 1963	rue Maurice Ravel	0	0
437		Mondeville	CAEN	IFS	Bureau 7 - Groupe scolaire Paul Langevin - rue du 19 mars 1963	rue Nicephore Niepce	0	0
437		Mondeville	CAEN	IFS	**Bureau 8 - Salle des fêtes route de Rouen**	allée des Charmes	**0**	**1**
437		Mondeville	CAEN	IFS	Bureau 8 - Salle des fêtes route de Rouen	allée des Noisetiers	0	0
437		Mondeville	CAEN	IFS	Bureau 8 - Salle des fêtes route de Rouen	chemin de la Cour au Bois	0	0
437		Mondeville	CAEN	IFS	Bureau 8 - Salle des fêtes route de Rouen	impasse André Morette	0	0
437		Mondeville	CAEN	IFS	Bureau 8 - Salle des fêtes route de Rouen	impasse de la Coudraie	0	0
437		Mondeville	CAEN	IFS	Bureau 8 - Salle des fêtes route de Rouen	impasse de la Fresnaie	0	0
437		Mondeville	CAEN	IFS	Bureau 8 - Salle des fêtes route de Rouen	impasse de la Gronde	0	0
437		Mondeville	CAEN	IFS	Bureau 8 - Salle des fêtes route de Rouen	impasse de la Hetraie	0	0
437		Mondeville	CAEN	IFS	Bureau 8 - Salle des fêtes route de Rouen	impasse de la Peupleraie	0	0
437		Mondeville	CAEN	IFS	Bureau 8 - Salle des fêtes route de Rouen	impasse de l'Ormaie	0	0
437		Mondeville	CAEN	IFS	Bureau 8 - Salle des fêtes route de Rouen	passage Varin	0	0
437		Mondeville	CAEN	IFS	Bureau 8 - Salle des fêtes route de Rouen	rue Albert Viel	0	0
437		Mondeville	CAEN	IFS	Bureau 8 - Salle des fêtes route de Rouen	rue Brière	0	0
437		Mondeville	CAEN	IFS	Bureau 8 - Salle des fêtes route de Rouen	rue de Finlande	0	0
437		Mondeville	CAEN	IFS	Bureau 8 - Salle des fêtes route de Rouen	rue de la Pommeraie	0	0
437		Mondeville	CAEN	IFS	Bureau 8 - Salle des fêtes route de Rouen	rue de la Roseraie	0	0
437		Mondeville	CAEN	IFS	Bureau 8 - Salle des fêtes route de Rouen	rue de Suède	0	0
437		Mondeville	CAEN	IFS	Bureau 8 - Salle des fêtes route de Rouen	rue des Marronniers	0	0
437		Mondeville	CAEN	IFS	Bureau 8 - Salle des fêtes route de Rouen	rue des Merisiers	0	0
437		Mondeville	CAEN	IFS	Bureau 8 - Salle des fêtes route de Rouen	rue des Platanes	0	0
437		Mondeville	CAEN	IFS	Bureau 8 - Salle des fêtes route de Rouen	rue des Roches	0	0
437		Mondeville	CAEN	IFS	Bureau 8 - Salle des fêtes route de Rouen	rue du Bois de Claquet	0	0
437		Mondeville	CAEN	IFS	Bureau 8 - Salle des fêtes route de Rouen	rue du Vaast	0	0
437		Mondeville	CAEN	IFS	Bureau 8 - Salle des fêtes route de Rouen	rue du Val	0	0
437		Mondeville	CAEN	IFS	Bureau 8 - Salle des fêtes route de Rouen	rue Varin	0	0
438		Mondrainville	CAEN	EVRECY	Mairie		1	1
446		Montigny	CAEN	EVRECY	Mairie		1	1
713	**713**	**MONTILLIERES-SUR-ORNE**	**CAEN**	**THURY HARCOURT**	**Bureau n°1 - Mairie de TROIS-MON TS - Bureau centralisateur**	sur le territoire de la commune historique de TROIS-MONTS	**2**	**1**
713	307	MONTILLIERES-SUR-ORNE	CAEN	THURY HARCOURT	**Bureau n°2 - Mairie-salle communale de Goupillière s**	sur le territoire de la commune historique de GOUPILLIERES	**0**	**1**
452		Morteaux-Couliboeuf	CAEN	FALAISE	Mairie		1	1
454		Mouen	CAEN	CAEN I	Mairie		1	1
455		Moulines	CAEN	THURY HARCOURT	Salle communale		1	1
456		Moult-Chicheboville	CAEN	TROARN	**Bureau 1 – Mairie - bureau centralisateur**	chemin de la Tuilerie	**3**	**1**
456		Moult-Chicheboville	CAEN	TROARN	Bureau 1 – Mairie - bureau centralisateur	chemin des Ecuries	0	0
456		Moult-Chicheboville	CAEN	TROARN	Bureau 1 – Mairie - bureau centralisateur	clos de Bully	0	0
456		Moult-Chicheboville	CAEN	TROARN	Bureau 1 – Mairie - bureau centralisateur	place au Miel	0	0
456		Moult-Chicheboville	CAEN	TROARN	Bureau 1 – Mairie - bureau centralisateur	place de la Prévoyance	0	0
456		Moult-Chicheboville	CAEN	TROARN	Bureau 1 – Mairie - bureau centralisateur	place Génillon Fricotelle	0	0
456		Moult-Chicheboville	CAEN	TROARN	Bureau 1 – Mairie - bureau centralisateur	place Lord Mounbatten	0	0

INSEE	INSEE (ancien)	COMMUNE	ARRT	CANTON	ADRESSE BV	ELECTEURS DOMICILIES	Nb BV commune	BV (vérif)
456		Moult-Chicheboville	CAEN	TROARN	Bureau 1 – Mairie - bureau centralisateur	rue Abel Max Cuiller	0	0
456		Moult-Chicheboville	CAEN	TROARN	Bureau 1 – Mairie - bureau centralisateur	rue Arthur Rimbaud	0	0
456		Moult-Chicheboville	CAEN	TROARN	Bureau 1 – Mairie - bureau centralisateur	rue de la Muance	0	0
456		Moult-Chicheboville	CAEN	TROARN	Bureau 1 – Mairie - bureau centralisateur	rue de la Paix	0	0
456		Moult-Chicheboville	CAEN	TROARN	Bureau 1 – Mairie - bureau centralisateur	rue de l'Eglise Sainte-Anne	0	0
456		Moult-Chicheboville	CAEN	TROARN	Bureau 1 – Mairie - bureau centralisateur	rue de Paris	0	0
456		Moult-Chicheboville	CAEN	TROARN	Bureau 1 – Mairie - bureau centralisateur	rue de Verdun	0	0
456		Moult-Chicheboville	CAEN	TROARN	Bureau 1 – Mairie - bureau centralisateur	rue des Acacias	0	0
456		Moult-Chicheboville	CAEN	TROARN	Bureau 1 – Mairie - bureau centralisateur	rue des Marais	0	0
456		Moult-Chicheboville	CAEN	TROARN	Bureau 1 – Mairie - bureau centralisateur	rue des Marronniers	0	0
456		Moult-Chicheboville	CAEN	TROARN	Bureau 1 – Mairie - bureau centralisateur	Rue des Perdrix (côté pair)	0	0
456		Moult-Chicheboville	CAEN	TROARN	Bureau 1 – Mairie - bureau centralisateur	rue du Cahot	0	0
456		Moult-Chicheboville	CAEN	TROARN	Bureau 1 – Mairie - bureau centralisateur	rue du Capitaine Hay	0	0
456		Moult-Chicheboville	CAEN	TROARN	Bureau 1 – Mairie - bureau centralisateur	rue du Général Maczek	0	0
456		Moult-Chicheboville	CAEN	TROARN	Bureau 1 – Mairie - bureau centralisateur	rue Emile Ory	0	0
456		Moult-Chicheboville	CAEN	TROARN	Bureau 1 – Mairie - bureau centralisateur	rue Franz Schubert	0	0
456		Moult-Chicheboville	CAEN	TROARN	Bureau 1 – Mairie - bureau centralisateur	rue Frédéric Chopin	0	0
456		Moult-Chicheboville	CAEN	TROARN	Bureau 1 – Mairie - bureau centralisateur	rue Hector Berlioz	0	0
456		Moult-Chicheboville	CAEN	TROARN	Bureau 1 – Mairie - bureau centralisateur	rue Jean Moulin	0	0
456		Moult-Chicheboville	CAEN	TROARN	Bureau 1 – Mairie - bureau centralisateur	rue Jean Zay	0	0
456		Moult-Chicheboville	CAEN	TROARN	Bureau 1 – Mairie - bureau centralisateur	rue Jules Louis Rame	0	0
456		Moult-Chicheboville	CAEN	TROARN	Bureau 1 – Mairie - bureau centralisateur	rue Marguerite Duras	0	0
456		Moult-Chicheboville	CAEN	TROARN	Bureau 1 – Mairie - bureau centralisateur	rue Pierre Cingal	0	0
456		Moult-Chicheboville	CAEN	TROARN	Bureau 1 – Mairie - bureau centralisateur	rue Pierre Mendès France	0	0
456		Moult-Chicheboville	CAEN	TROARN	Bureau 1 – Mairie - bureau centralisateur	rue René Lebourgeois	0	0
456		Moult-Chicheboville	CAEN	TROARN	Bureau 1 – Mairie - bureau centralisateur	rue Robert Hamelin	0	0
456		Moult-Chicheboville	CAEN	TROARN	Bureau 1 – Mairie - bureau centralisateur	Rue Simone Veil	0	0
456		Moult-Chicheboville	CAEN	TROARN	Bureau 1 – Mairie - bureau centralisateur	rue Val ès Dunes	0	0
456		Moult-Chicheboville	CAEN	TROARN	Bureau 1 – Mairie - bureau centralisateur	rue W. A. Mozart	0	0
456		Moult-Chicheboville	CAEN	TROARN	**Bureau 2 – Mairie**	Hameau d'Ingouville – chemin du Punay	**0**	**1**
456		Moult-Chicheboville	CAEN	TROARN	Bureau 2 – Mairie	Hameau d'Ingouville - rue de Pakoslaw	0	0
456		Moult-Chicheboville	CAEN	TROARN	Bureau 2 – Mairie	Hameau d'Ingouville – rue d'Ingouville	0	0
456		Moult-Chicheboville	CAEN	TROARN	Bureau 2 – Mairie	Hameau la Jaunière	0	0
456		Moult-Chicheboville	CAEN	TROARN	Bureau 2 – Mairie	Hameau La Tringale – RD 47	0	0
456		Moult-Chicheboville	CAEN	TROARN	Bureau 2 – Mairie	Hameau La Tringale – rue de Pakoslaw	0	0
456		Moult-Chicheboville	CAEN	TROARN	Bureau 2 – Mairie	Hameau Les Pédouzes – sente aux Chênes	0	0
456		Moult-Chicheboville	CAEN	TROARN	Bureau 2 – Mairie	Hameau Les Pédouzes – route de Paris	0	0
456		Moult-Chicheboville	CAEN	TROARN	Bureau 2 – Mairie	Hameau Les Pédouzes – rue de la Bruyère	0	0
456		Moult-Chicheboville	CAEN	TROARN	Bureau 2 – Mairie	Hameau Les Pédouzes – rue des Cigognes	0	0
456		Moult-Chicheboville	CAEN	TROARN	Bureau 2 – Mairie	Hameau Les Pédouzes – rue des Renards	0	0
456		Moult-Chicheboville	CAEN	TROARN	Bureau 2 – Mairie	Hameau Valmeray	0	0
456		Moult-Chicheboville	CAEN	TROARN	Bureau 2 – Mairie	l'impasse de la gare	0	0
456		Moult-Chicheboville	CAEN	TROARN	Bureau 2 – Mairie	Lotissement Résidence les Pins – rue des Perdrix (côté impair)	0	0
456		Moult-Chicheboville	CAEN	TROARN	Bureau 2 – Mairie	Lotissement du Bois - rue Michel Crépeau	0	0
456		Moult-Chicheboville	CAEN	TROARN	Bureau 2 – Mairie	Lotissement du Bois - rue Joseph Caillaux	0	0
456		Moult-Chicheboville	CAEN	TROARN	Bureau 2 – Mairie	Lotissement du Bois - rue Léon Bourgeois	0	0
456		Moult-Chicheboville	CAEN	TROARN	Bureau 2 – Mairie	Lotissement La Porte des Champs - rue Gaston Monnerville	0	0
456		Moult-Chicheboville	CAEN	TROARN	Bureau 2 – Mairie	Lotissement Résidence des Pins – Félix Gaillard	0	0
456		Moult-Chicheboville	CAEN	TROARN	Bureau 2 – Mairie	Lotissement Résidence des Pins – rue du Traité de Rome	0	0
456		Moult-Chicheboville	CAEN	TROARN	Bureau 2 – Mairie	Lotissement Résidence des Pins – rue Henri Queuille	0	0
456		Moult-Chicheboville	CAEN	TROARN	Bureau 2 – Mairie	Lotissement Résidence des Pins – rue Lucie Aubrac	0	0
456		Moult-Chicheboville	CAEN	TROARN	Bureau 2 – Mairie	Lotissement Résidence des Pins– rue Robert Fabre	0	0
456		Moult-Chicheboville	CAEN	TROARN	Bureau 2 – Mairie	Lotissement Val de Moult – rue Aristide Briand	0	0
456		Moult-Chicheboville	CAEN	TROARN	Bureau 2 – Mairie	Lotissement Val de Moult – rue Edouard Herriot	0	0
456		Moult-Chicheboville	CAEN	TROARN	Bureau 2 – Mairie	Lotissement Val de Moult – rue Emile Combes	0	0
456		Moult-Chicheboville	CAEN	TROARN	Bureau 2 – Mairie	rue Albert Dreyfus	0	0
456		Moult-Chicheboville	CAEN	TROARN	Bureau 2 – Mairie	rue Aliénor d'Aquitaine	0	0
456		Moult-Chicheboville	CAEN	TROARN	Bureau 2 – Mairie	rue Claudio Abbado	0	0
456		Moult-Chicheboville	CAEN	TROARN	Bureau 2 – Mairie	rue Emile Zola	0	0
456		Moult-Chicheboville	CAEN	TROARN	Bureau 2 – Mairie	rue George Sand	0	0
456		Moult-Chicheboville	CAEN	TROARN	Bureau 2 – Mairie	rue Georges Clémenceau	0	0
456		Moult-Chicheboville	CAEN	TROARN	Bureau 2 – Mairie	rue Georges Picquart	0	0
456		Moult-Chicheboville	CAEN	TROARN	Bureau 2 – Mairie	rue Marie-Hélène O'Neill	0	0
456		Moult-Chicheboville	CAEN	TROARN	Bureau 2 – Mairie	Zone Industrielle	0	0
456	158	Moult-Chicheboville	CAEN	TROARN	**Bureau 3 - Salle polyvalente à Chicheville**	Hameau de Béneauville	**0**	**1**
456	158	Moult-Chicheboville	CAEN	TROARN	Bureau 3 - Salle polyvalente à Chicheville	sur le territoire de l'ancienne commune de Chicheboville	0	0
457		Moutiers-en-Auge (les)	CAEN	FALAISE	Mairie		1	1
458		Moutiers-en-Cinglais (les)	CAEN	THURY HARCOURT	Mairie		1	1
461		Mutrécy	CAEN	THURY HARCOURT	Mairie, Route du Pont du Coudray, 14220 MUTRECY		1	1
467		Noron-l'Abbaye	CAEN	FALAISE	Mairie		1	1
469		Norrey-en-Auge	CAEN	FALAISE	Mairie		1	1

INSEE	INSEE (ancien)	COMMUNE	ARRT	CANTON	ADRESSE BV	ELECTEURS DOMICILIES	Nb BV commune	BV (vérif)
476		Olendon	CAEN	FALAISE	Salle de réunions		1	1
482		Ouezy	CAEN	TROARN	Mairie		1	1
483		Ouffières	CAEN	THURY HARCOURT	Salle polyvalente		1	1
486		Ouilly-le-Tesson	CAEN	FALAISE	Mairie, 3 place Abbé Bousso - 14190 OUILLY LE TESSON		1	1
488		Ouistreham	CAEN	OUISTREHAM	**Bureau 1 - Tennis Couverts - bureau centralisateur - bureau centralisateur du canton**	allée d'Armor	**8**	**1**
488		Ouistreham	CAEN	OUISTREHAM	Bureau 1 - Tennis Couverts - bureau centralisateur - bureau centralisateur du canton	allée des Wallons	0	0
488		Ouistreham	CAEN	OUISTREHAM	Bureau 1 - Tennis Couverts - bureau centralisateur - bureau centralisateur du canton	allée du Centaure	0	0
488		Ouistreham	CAEN	OUISTREHAM	Bureau 1 - Tennis Couverts - bureau centralisateur - bureau centralisateur du canton	allée Dugueslin	0	0
488		Ouistreham	CAEN	OUISTREHAM	Bureau 1 - Tennis Couverts - bureau centralisateur - bureau centralisateur du canton	chemin de Boiselle	0	0
488		Ouistreham	CAEN	OUISTREHAM	Bureau 1 - Tennis Couverts - bureau centralisateur - bureau centralisateur du canton	chemin des Pélerins	0	0
488		Ouistreham	CAEN	OUISTREHAM	Bureau 1 - Tennis Couverts - bureau centralisateur - bureau centralisateur du canton	chemin du Maresquier	0	0
488		Ouistreham	CAEN	OUISTREHAM	Bureau 1 - Tennis Couverts - bureau centralisateur - bureau centralisateur du canton	Domaine du sulky	0	0
488		Ouistreham	CAEN	OUISTREHAM	Bureau 1 - Tennis Couverts - bureau centralisateur - bureau centralisateur du canton	place Auguste Duval	0	0
488		Ouistreham	CAEN	OUISTREHAM	Bureau 1 - Tennis Couverts - bureau centralisateur - bureau centralisateur du canton	place du Clos	0	0
488		Ouistreham	CAEN	OUISTREHAM	Bureau 1 - Tennis Couverts - bureau centralisateur - bureau centralisateur du canton	place Louis Aragon	0	0
488		Ouistreham	CAEN	OUISTREHAM	Bureau 1 - Tennis Couverts - bureau centralisateur - bureau centralisateur du canton	place Paul Eluard	0	0
488		Ouistreham	CAEN	OUISTREHAM	Bureau 1 - Tennis Couverts - bureau centralisateur - bureau centralisateur du canton	route de Caen	0	0
488		Ouistreham	CAEN	OUISTREHAM	Bureau 1 - Tennis Couverts - bureau centralisateur - bureau centralisateur du canton	route de St Aubin d'Arquenay	0	0
488		Ouistreham	CAEN	OUISTREHAM	Bureau 1 - Tennis Couverts - bureau centralisateur - bureau centralisateur du canton	rue Boris Vian	0	0
488		Ouistreham	CAEN	OUISTREHAM	Bureau 1 - Tennis Couverts - bureau centralisateur - bureau centralisateur du canton	rue Carnot	0	0
488		Ouistreham	CAEN	OUISTREHAM	Bureau 1 - Tennis Couverts - bureau centralisateur - bureau centralisateur du canton	rue Charles baudelaire	0	0
489		Ouistreham	CAEN	OUISTREHAM	Bureau 1 - Tennis Couverts - bureau centralisateur - bureau centralisateur du canton	rue Charles Lefauconnier	0	0
488		Ouistreham	CAEN	OUISTREHAM	Bureau 1 - Tennis Couverts - bureau centralisateur - bureau centralisateur du canton	rue de la Crête au Coq	0	0
488		Ouistreham	CAEN	OUISTREHAM	Bureau 1 - Tennis Couverts - bureau centralisateur - bureau centralisateur du canton	rue de la Haie Breton	0	0
488		Ouistreham	CAEN	OUISTREHAM	Bureau 1 - Tennis Couverts - bureau centralisateur - bureau centralisateur du canton	rue des Belges	0	0
488		Ouistreham	CAEN	OUISTREHAM	Bureau 1 - Tennis Couverts - bureau centralisateur - bureau centralisateur du canton	rue des Eaux	0	0
488		Ouistreham	CAEN	OUISTREHAM	Bureau 1 - Tennis Couverts - bureau centralisateur - bureau centralisateur du canton	rue des Longues Hoguettes	0	0
488		Ouistreham	CAEN	OUISTREHAM	Bureau 1 - Tennis Couverts - bureau centralisateur - bureau centralisateur du canton	rue des Sources	0	0
488		Ouistreham	CAEN	OUISTREHAM	Bureau 1 - Tennis Couverts - bureau centralisateur - bureau centralisateur du canton	rue des Trespériers	0	0
488		Ouistreham	CAEN	OUISTREHAM	Bureau 1 - Tennis Couverts - bureau centralisateur - bureau centralisateur du canton	rue du Manoir	0	0
488		Ouistreham	CAEN	OUISTREHAM	Bureau 1 - Tennis Couverts - bureau centralisateur - bureau centralisateur du canton	rue Emile Herbline	0	0
488		Ouistreham	CAEN	OUISTREHAM	Bureau 1 - Tennis Couverts - bureau centralisateur - bureau centralisateur du canton	rue Francis Terrier	0	0
488		Ouistreham	CAEN	OUISTREHAM	Bureau 1 - Tennis Couverts - bureau centralisateur - bureau centralisateur du canton	rue Georges Brassens	0	0
488		Ouistreham	CAEN	OUISTREHAM	Bureau 1 - Tennis Couverts - bureau centralisateur - bureau centralisateur du canton	rue Georges Lebrun	0	0
488		Ouistreham	CAEN	OUISTREHAM	Bureau 1 - Tennis Couverts - bureau centralisateur - bureau centralisateur du canton	rue Jacques Brel	0	0
488		Ouistreham	CAEN	OUISTREHAM	Bureau 1 - Tennis Couverts - bureau centralisateur - bureau centralisateur du canton	rue Jacques Prévert	0	0
488		Ouistreham	CAEN	OUISTREHAM	Bureau 1 - Tennis Couverts - bureau centralisateur - bureau centralisateur du canton	rue Maltotte	0	0
488		Ouistreham	CAEN	OUISTREHAM	Bureau 1 - Tennis Couverts - bureau centralisateur - bureau centralisateur du canton	rue Paul Verlaine	0	0
488		Ouistreham	CAEN	OUISTREHAM	Bureau 1 - Tennis Couverts - bureau centralisateur - bureau centralisateur du canton	rue Traversière	0	0
488		Ouistreham	CAEN	OUISTREHAM	**Bureau 2 - Tennis Couverts**	allée des aigrettes	**0**	**1**
488		Ouistreham	CAEN	OUISTREHAM	Bureau 2 - Tennis Couverts	allée des bergeronnettes	0	0
488		Ouistreham	CAEN	OUISTREHAM	Bureau 2 - Tennis Couverts	allée des chardonnerets	0	0
488		Ouistreham	CAEN	OUISTREHAM	Bureau 2 - Tennis Couverts	allée des charmes	0	0
488		Ouistreham	CAEN	OUISTREHAM	Bureau 2 - Tennis Couverts	allée des grives	0	0
488		Ouistreham	CAEN	OUISTREHAM	Bureau 2 - Tennis Couverts	allée des hirondelles	0	0
488		Ouistreham	CAEN	OUISTREHAM	Bureau 2 - Tennis Couverts	allée des Marronniers	0	0
488		Ouistreham	CAEN	OUISTREHAM	Bureau 2 - Tennis Couverts	allée des mésanges	0	0
488		Ouistreham	CAEN	OUISTREHAM	Bureau 2 - Tennis Couverts	allée des Ormes Dorés	0	0
488		Ouistreham	CAEN	OUISTREHAM	Bureau 2 - Tennis Couverts	allée des pics verts	0	0
488		Ouistreham	CAEN	OUISTREHAM	Bureau 2 - Tennis Couverts	allée des roitelets	0	0
488		Ouistreham	CAEN	OUISTREHAM	Bureau 2 - Tennis Couverts	allée des rossignols	0	0
488		Ouistreham	CAEN	OUISTREHAM	Bureau 2 - Tennis Couverts	allée des troenes	0	0
488		Ouistreham	CAEN	OUISTREHAM	Bureau 2 - Tennis Couverts	allée du Pied de Pierre	0	0
488		Ouistreham	CAEN	OUISTREHAM	Bureau 2 - Tennis Couverts	avenue du grand large	0	0
488		Ouistreham	CAEN	OUISTREHAM	Bureau 2 - Tennis Couverts	avenue pasteur Martin Luther King	0	0
488		Ouistreham	CAEN	OUISTREHAM	Bureau 2 - Tennis Couverts	chemin du Pavillon	0	0
488		Ouistreham	CAEN	OUISTREHAM	Bureau 2 - Tennis Couverts	route de Colleville	0	0
488		Ouistreham	CAEN	OUISTREHAM	Bureau 2 - Tennis Couverts	rue de la Grève	0	0
488		Ouistreham	CAEN	OUISTREHAM	Bureau 2 - Tennis Couverts	rue des arts	0	0
488		Ouistreham	CAEN	OUISTREHAM	Bureau 2 - Tennis Couverts	rue des éperviers	0	0
488		Ouistreham	CAEN	OUISTREHAM	Bureau 2 - Tennis Couverts	rue des perdrix	0	0
488		Ouistreham	CAEN	OUISTREHAM	Bureau 2 - Tennis Couverts	rue des Peupliers	0	0
488		Ouistreham	CAEN	OUISTREHAM	Bureau 2 - Tennis Couverts	rue des rouges gorges	0	0
488		Ouistreham	CAEN	OUISTREHAM	Bureau 2 - Tennis Couverts	rue des Sorbiers	0	0
488		Ouistreham	CAEN	OUISTREHAM	Bureau 2 - Tennis Couverts	rue des tilleuls	0	0
488		Ouistreham	CAEN	OUISTREHAM	Bureau 2 - Tennis Couverts	rue du Bief	0	0
488		Ouistreham	CAEN	OUISTREHAM	Bureau 2 - Tennis Couverts	rue du Chanoine Louis Petit	0	0
488		Ouistreham	CAEN	OUISTREHAM	Bureau 2 - Tennis Couverts	rue du Clos Neuf	0	0
488		Ouistreham	CAEN	OUISTREHAM	Bureau 2 - Tennis Couverts	rue du Marais	0	0
488		Ouistreham	CAEN	OUISTREHAM	Bureau 2 - Tennis Couverts	rue du Moulin du Bief	0	0
488		Ouistreham	CAEN	OUISTREHAM	Bureau 2 - Tennis Couverts	rue du Petit Bonheur	0	0

INSEE	INSEE (ancien)	COMMUNE	ARRT	CANTON	ADRESSE BV	ELECTEURS DOMICILIES	Nb BV commune	BV (vérif)
488		Ouistreham	CAEN	OUISTREHAM	Bureau 2 - Tennis Couverts	rue du professeur Edouard Zarifian	0	0
488		Ouistreham	CAEN	OUISTREHAM	Bureau 2 - Tennis Couverts	rue du Tour de Ville	0	0
488		Ouistreham	CAEN	OUISTREHAM	Bureau 2 - Tennis Couverts	rue du val	0	0
488		Ouistreham	CAEN	OUISTREHAM	Bureau 2 - Tennis Couverts	rue Ernest Mounier	0	0
488		Ouistreham	CAEN	OUISTREHAM	Bureau 2 - Tennis Couverts	rue Froide	0	0
488		Ouistreham	CAEN	OUISTREHAM	Bureau 2 - Tennis Couverts	rue Jean de la Varende	0	0
488		Ouistreham	CAEN	OUISTREHAM	**Bureau 3 - Tennis Couverts**	allée des gravelots	**0**	**1**
488		Ouistreham	CAEN	OUISTREHAM	Bureau 3 - Tennis Couverts	allée des sternes	0	0
488		Ouistreham	CAEN	OUISTREHAM	Bureau 3 - Tennis Couverts	allée des Tadornes	0	0
488		Ouistreham	CAEN	OUISTREHAM	Bureau 3 - Tennis Couverts	avenue de la Marne	0	0
488		Ouistreham	CAEN	OUISTREHAM	Bureau 3 - Tennis Couverts	avenue du Valpré	0	0
488		Ouistreham	CAEN	OUISTREHAM	Bureau 3 - Tennis Couverts	avenue Maréchal Foch	0	0
488		Ouistreham	CAEN	OUISTREHAM	Bureau 3 - Tennis Couverts	avenue Michel Cabieu	0	0
488		Ouistreham	CAEN	OUISTREHAM	Bureau 3 - Tennis Couverts	Bassin de Plaisance	0	0
488		Ouistreham	CAEN	OUISTREHAM	Bureau 3 - Tennis Couverts	chemin de la Pointe du Siège	0	0
488		Ouistreham	CAEN	OUISTREHAM	Bureau 3 - Tennis Couverts	cours du Sas	0	0
488		Ouistreham	CAEN	OUISTREHAM	Bureau 3 - Tennis Couverts	esplanade Eric Tabarly	0	0
488		Ouistreham	CAEN	OUISTREHAM	Bureau 3 - Tennis Couverts	place de Raccachis	0	0
488		Ouistreham	CAEN	OUISTREHAM	Bureau 3 - Tennis Couverts	place des Bédouins	0	0
488		Ouistreham	CAEN	OUISTREHAM	Bureau 3 - Tennis Couverts	place du Général de Gaulle	0	0
488		Ouistreham	CAEN	OUISTREHAM	Bureau 3 - Tennis Couverts	place du Gué	0	0
488		Ouistreham	CAEN	OUISTREHAM	Bureau 3 - Tennis Couverts	promenade Pierre Deport	0	0
488		Ouistreham	CAEN	OUISTREHAM	Bureau 3 - Tennis Couverts	quai Charcot	0	0
488		Ouistreham	CAEN	OUISTREHAM	Bureau 3 - Tennis Couverts	rue de la Fontaine	0	0
488		Ouistreham	CAEN	OUISTREHAM	Bureau 3 - Tennis Couverts	rue de la Résistance	0	0
488		Ouistreham	CAEN	OUISTREHAM	Bureau 3 - Tennis Couverts	rue de l'Union	0	0
488		Ouistreham	CAEN	OUISTREHAM	Bureau 3 - Tennis Couverts	rue de l'Yser	0	0
488		Ouistreham	CAEN	OUISTREHAM	Bureau 3 - Tennis Couverts	rue Dumont d'Urville	0	0
488		Ouistreham	CAEN	OUISTREHAM	Bureau 3 - Tennis Couverts	rue Duquesne	0	0
488		Ouistreham	CAEN	OUISTREHAM	Bureau 3 - Tennis Couverts	rue Jean Bart	0	0
488		Ouistreham	CAEN	OUISTREHAM	Bureau 3 - Tennis Couverts	rue Marthe Janvier	0	0
488		Ouistreham	CAEN	OUISTREHAM	Bureau 3 - Tennis Couverts	rue Paul Emile Victor	0	0
488		Ouistreham	CAEN	OUISTREHAM	Bureau 3 - Tennis Couverts	rue Robert Surcouf	0	0
488		Ouistreham	CAEN	OUISTREHAM	Bureau 3 - Tennis Couverts	rue Saint-Samson	0	0
488		Ouistreham	CAEN	OUISTREHAM	**Bureau 4 - Tennis Couverts**	allée Jeanne d'Arc	**0**	**1**
488		Ouistreham	CAEN	OUISTREHAM	Bureau 4 - Tennis Couverts	avenue de la Hève	0	0
488		Ouistreham	CAEN	OUISTREHAM	Bureau 4 - Tennis Couverts	avenue de la Plage	0	0
488		Ouistreham	CAEN	OUISTREHAM	Bureau 4 - Tennis Couverts	avenue de la Redoute	0	0
488		Ouistreham	CAEN	OUISTREHAM	Bureau 4 - Tennis Couverts	avenue du Phare	0	0
488		Ouistreham	CAEN	OUISTREHAM	Bureau 4 - Tennis Couverts	avenue du Six Juin	0	0
488		Ouistreham	CAEN	OUISTREHAM	Bureau 4 - Tennis Couverts	avenue Guillaume le Conquérant	0	0
488		Ouistreham	CAEN	OUISTREHAM	Bureau 4 - Tennis Couverts	boulevard Boivin Champeaux	0	0
488		Ouistreham	CAEN	OUISTREHAM	Bureau 4 - Tennis Couverts	boulevard du Dr Charles Poullain	0	0
488		Ouistreham	CAEN	OUISTREHAM	Bureau 4 - Tennis Couverts	boulevard Maritime	0	0
488		Ouistreham	CAEN	OUISTREHAM	Bureau 4 - Tennis Couverts	place Célestin Herbline	0	0
488		Ouistreham	CAEN	OUISTREHAM	Bureau 4 - Tennis Couverts	rue Arlette	0	0
488		Ouistreham	CAEN	OUISTREHAM	Bureau 4 - Tennis Couverts	rue de Berny	0	0
488		Ouistreham	CAEN	OUISTREHAM	Bureau 4 - Tennis Couverts	rue des Dunes	0	0
488		Ouistreham	CAEN	OUISTREHAM	Bureau 4 - Tennis Couverts	rue du Docteur Schweitzer	0	0
488		Ouistreham	CAEN	OUISTREHAM	Bureau 4 - Tennis Couverts	rue Vauban	0	0
488		Ouistreham	CAEN	OUISTREHAM	**Bureau 5 - Tennis Couverts**	allée des Bleuets	**0**	**1**
488		Ouistreham	CAEN	OUISTREHAM	Bureau 5 - Tennis Couverts	allée des Coquelicots	0	0
488		Ouistreham	CAEN	OUISTREHAM	Bureau 5 - Tennis Couverts	allée des Iris	0	0
488		Ouistreham	CAEN	OUISTREHAM	Bureau 5 - Tennis Couverts	allée des Jacobins	0	0
488		Ouistreham	CAEN	OUISTREHAM	Bureau 5 - Tennis Couverts	allée du Jeu de Paume	0	0
488		Ouistreham	CAEN	OUISTREHAM	Bureau 5 - Tennis Couverts	avenue de la Liberté	0	0
488		Ouistreham	CAEN	OUISTREHAM	Bureau 5 - Tennis Couverts	cité Jardin	0	0
488		Ouistreham	CAEN	OUISTREHAM	Bureau 5 - Tennis Couverts	Grande Rue	0	0
488		Ouistreham	CAEN	OUISTREHAM	Bureau 5 - Tennis Couverts	place Albert Lemarignier	0	0
488		Ouistreham	CAEN	OUISTREHAM	Bureau 5 - Tennis Couverts	place des Chatons	0	0
488		Ouistreham	CAEN	OUISTREHAM	Bureau 5 - Tennis Couverts	rue Alsace Lorraine	0	0
488		Ouistreham	CAEN	OUISTREHAM	Bureau 5 - Tennis Couverts	rue Barbey d'Aurévilly	0	0
488		Ouistreham	CAEN	OUISTREHAM	Bureau 5 - Tennis Couverts	rue Charles Lemaître	0	0
488		Ouistreham	CAEN	OUISTREHAM	Bureau 5 - Tennis Couverts	rue Clément Ader	0	0
488		Ouistreham	CAEN	OUISTREHAM	Bureau 5 - Tennis Couverts	rue de la Victoire	0	0
488		Ouistreham	CAEN	OUISTREHAM	Bureau 5 - Tennis Couverts	rue de l'Argonne	0	0
488		Ouistreham	CAEN	OUISTREHAM	Bureau 5 - Tennis Couverts	rue Denis Diderot	0	0
488		Ouistreham	CAEN	OUISTREHAM	Bureau 5 - Tennis Couverts	rue des Saules	0	0
488		Ouistreham	CAEN	OUISTREHAM	Bureau 5 - Tennis Couverts	rue du 11 novembre	0	0
488		Ouistreham	CAEN	OUISTREHAM	Bureau 5 - Tennis Couverts	rue du Fonteny	0	0
488		Ouistreham	CAEN	OUISTREHAM	Bureau 5 - Tennis Couverts	rue du Hamel	0	0

INSEE	INSEE (ancien)	COMMUNE	ARRT	CANTON	ADRESSE BV	ELECTEURS DOMICILIES	Nb BV commune	BV (vérif)
488		Ouistreham	CAEN	OUISTREHAM	Bureau 5 - Tennis Couverts	rue Gambetta	0	0
488		Ouistreham	CAEN	OUISTREHAM	Bureau 5 - Tennis Couverts	rue Gustave Flaubert	0	0
488		Ouistreham	CAEN	OUISTREHAM	Bureau 5 - Tennis Couverts	rue Guy de Maupassant	0	0
488		Ouistreham	CAEN	OUISTREHAM	Bureau 5 - Tennis Couverts	rue Jean Mermoz	0	0
488		Ouistreham	CAEN	OUISTREHAM	Bureau 5 - Tennis Couverts	rue Louis Blériot	0	0
488		Ouistreham	CAEN	OUISTREHAM	Bureau 5 - Tennis Couverts	rue Marie Condorcet	0	0
488		Ouistreham	CAEN	OUISTREHAM	Bureau 5 - Tennis Couverts	rue Saint-Exupéry	0	0
488		Ouistreham	CAEN	OUISTREHAM	Bureau 5 - Tennis Couverts	rue Simone Signoret	0	0
488		Ouistreham	CAEN	OUISTREHAM	Bureau 5 - Tennis Couverts	rue Victor Hugo	0	0
488		Ouistreham	CAEN	OUISTREHAM	**Bureau 6 - Tennis Couverts**	allée des Girondins	**0**	**1**
488		Ouistreham	CAEN	OUISTREHAM	Bureau 6 - Tennis Couverts	allée des Vergées	0	0
488		Ouistreham	CAEN	OUISTREHAM	Bureau 6 - Tennis Couverts	avenue de Trouville	0	0
488		Ouistreham	CAEN	OUISTREHAM	Bureau 6 - Tennis Couverts	avenue du Bois	0	0
488		Ouistreham	CAEN	OUISTREHAM	Bureau 6 - Tennis Couverts	avenue Simone de Beauvoir	0	0
488		Ouistreham	CAEN	OUISTREHAM	Bureau 6 - Tennis Couverts	domaine de la Coqueraine	0	0
488		Ouistreham	CAEN	OUISTREHAM	Bureau 6 - Tennis Couverts	domaine du Clos Guillaume	0	0
488		Ouistreham	CAEN	OUISTREHAM	Bureau 6 - Tennis Couverts	domaine du Reuil	0	0
488		Ouistreham	CAEN	OUISTREHAM	Bureau 6 - Tennis Couverts	place des Tamaris	0	0
488		Ouistreham	CAEN	OUISTREHAM	Bureau 6 - Tennis Couverts	place du commando n°4	0	0
488		Ouistreham	CAEN	OUISTREHAM	Bureau 6 - Tennis Couverts	place Hélène Boucher	0	0
488		Ouistreham	CAEN	OUISTREHAM	Bureau 6 - Tennis Couverts	place Louise Michel	0	0
488		Ouistreham	CAEN	OUISTREHAM	Bureau 6 - Tennis Couverts	place Marie Curie	0	0
488		Ouistreham	CAEN	OUISTREHAM	Bureau 6 - Tennis Couverts	place Sully	0	0
488		Ouistreham	CAEN	OUISTREHAM	Bureau 6 - Tennis Couverts	résidence J J Rousseau	0	0
488		Ouistreham	CAEN	OUISTREHAM	Bureau 6 - Tennis Couverts	résidence Marie Condorcet	0	0
488		Ouistreham	CAEN	OUISTREHAM	Bureau 6 - Tennis Couverts	rue Alexandre Georges	0	0
488		Ouistreham	CAEN	OUISTREHAM	Bureau 6 - Tennis Couverts	rue Colonel Dawson	0	0
488		Ouistreham	CAEN	OUISTREHAM	Bureau 6 - Tennis Couverts	rue de l'Epérance	0	0
488		Ouistreham	CAEN	OUISTREHAM	Bureau 6 - Tennis Couverts	rue des Charmettes	0	0
488		Ouistreham	CAEN	OUISTREHAM	Bureau 6 - Tennis Couverts	rue des Gravelles	0	0
488		Ouistreham	CAEN	OUISTREHAM	Bureau 6 - Tennis Couverts	rue des Prés	0	0
488		Ouistreham	CAEN	OUISTREHAM	Bureau 6 - Tennis Couverts	rue George Sand	0	0
489		Ouistreham	CAEN	OUISTREHAM	Bureau 6 - Tennis Couverts	rue Jean Ternisien	0	0
488		Ouistreham	CAEN	OUISTREHAM	Bureau 6 - Tennis Couverts	rue Jean-Jacques Rousseau	0	0
488		Ouistreham	CAEN	OUISTREHAM	Bureau 6 - Tennis Couverts	rue Madeleine Renaud	0	0
488		Ouistreham	CAEN	OUISTREHAM	Bureau 6 - Tennis Couverts	rue Molière	0	0
488		Ouistreham	CAEN	OUISTREHAM	Bureau 6 - Tennis Couverts	rue Pauline Rolland	0	0
488		Ouistreham	CAEN	OUISTREHAM	Bureau 6 - Tennis Couverts	rue Raymond et Lucie Aubrac	0	0
488		Ouistreham	CAEN	OUISTREHAM	Bureau 6 - Tennis Couverts	rue Salvator Maxime	0	0
488		Ouistreham	CAEN	OUISTREHAM	Bureau 6 - Tennis Couverts	rue Segrais	0	0
488		Ouistreham	CAEN	OUISTREHAM	Bureau 6 - Tennis Couverts	rue Voltaire	0	0
488		Ouistreham	CAEN	OUISTREHAM	**Bureau 7 - Tennis Couverts**	avenue Andry	**0**	**1**
488		Ouistreham	CAEN	OUISTREHAM	Bureau 7 - Tennis Couverts	avenue de la mer	0	0
488		Ouistreham	CAEN	OUISTREHAM	Bureau 7 - Tennis Couverts	avenue du Général Leclerc	0	0
488		Ouistreham	CAEN	OUISTREHAM	Bureau 7 - Tennis Couverts	avenue Georges Clémenceau	0	0
488		Ouistreham	CAEN	OUISTREHAM	Bureau 7 - Tennis Couverts	avenue Lamartine	0	0
488		Ouistreham	CAEN	OUISTREHAM	Bureau 7 - Tennis Couverts	avenue Leverrier	0	0
488		Ouistreham	CAEN	OUISTREHAM	Bureau 7 - Tennis Couverts	avenue Pasteur	0	0
488		Ouistreham	CAEN	OUISTREHAM	Bureau 7 - Tennis Couverts	boulevard Commandant Kieffer	0	0
488		Ouistreham	CAEN	OUISTREHAM	Bureau 7 - Tennis Couverts	boulevard Winston Churchill	0	0
488		Ouistreham	CAEN	OUISTREHAM	Bureau 7 - Tennis Couverts	place Alfred Thomas	0	0
488		Ouistreham	CAEN	OUISTREHAM	Bureau 7 - Tennis Couverts	rue Alain Chartier	0	0
488		Ouistreham	CAEN	OUISTREHAM	Bureau 7 - Tennis Couverts	rue Auber	0	0
488		Ouistreham	CAEN	OUISTREHAM	Bureau 7 - Tennis Couverts	rue Chenedollé	0	0
488		Ouistreham	CAEN	OUISTREHAM	Bureau 7 - Tennis Couverts	rue des Acacias	0	0
488		Ouistreham	CAEN	OUISTREHAM	Bureau 7 - Tennis Couverts	rue Guynemer	0	0
488		Ouistreham	CAEN	OUISTREHAM	Bureau 7 - Tennis Couverts	rue Jean Racine	0	0
488		Ouistreham	CAEN	OUISTREHAM	**Bureau 8 - Tennis Couverts**	avenue Chateaubriand	**0**	**1**
488		Ouistreham	CAEN	OUISTREHAM	Bureau 8 - Tennis Couverts	avenue de Bretagne	0	0
488		Ouistreham	CAEN	OUISTREHAM	Bureau 8 - Tennis Couverts	avenue de Normandie	0	0
488		Ouistreham	CAEN	OUISTREHAM	Bureau 8 - Tennis Couverts	avenue de Verdun	0	0
488		Ouistreham	CAEN	OUISTREHAM	Bureau 8 - Tennis Couverts	avenue Malherbe	0	0
488		Ouistreham	CAEN	OUISTREHAM	Bureau 8 - Tennis Couverts	avenue Pierre Corneille	0	0
488		Ouistreham	CAEN	OUISTREHAM	Bureau 8 - Tennis Couverts	avenue Rollon	0	0
488		Ouistreham	CAEN	OUISTREHAM	Bureau 8 - Tennis Couverts	boulevard Aristide Briand	0	0
488		Ouistreham	CAEN	OUISTREHAM	Bureau 8 - Tennis Couverts	boulevard de France	0	0
488		Ouistreham	CAEN	OUISTREHAM	Bureau 8 - Tennis Couverts	boulevard Maréchal Joffre	0	0
488		Ouistreham	CAEN	OUISTREHAM	Bureau 8 - Tennis Couverts	route de Lion	0	0
488		Ouistreham	CAEN	OUISTREHAM	Bureau 8 - Tennis Couverts	rue Blaise Pascal	0	0
488		Ouistreham	CAEN	OUISTREHAM	Bureau 8 - Tennis Couverts	rue Boieldieu	0	0
488		Ouistreham	CAEN	OUISTREHAM	Bureau 8 - Tennis Couverts	rue Casimir Delavigne	0	0

INSEE	INSEE (ancien)	COMMUNE	ARRT	CANTON	ADRESSE BV	ELECTEURS DOMICILIES	Nb BV commune	BV (vérif)
488		Ouistreham	CAEN	OUISTREHAM	Bureau 8 - Tennis Couverts	rue de Fontenelle	0	0
488		Ouistreham	CAEN	OUISTREHAM	Bureau 8 - Tennis Couverts	rue Elie de Beaumont	0	0
488		Ouistreham	CAEN	OUISTREHAM	Bureau 8 - Tennis Couverts	rue Lamartine	0	0
488		Ouistreham	CAEN	OUISTREHAM	Bureau 8 - Tennis Couverts	rue Robert Planquette	0	0
495		Périers-sur-le-Dan	CAEN	OUISTREHAM	Mairie		1	1
497		Perrières	CAEN	FALAISE	Mairie		1	1
498		Pertheville-Ners	CAEN	FALAISE	Ecole primaire		1	1
501		Pierrefitte-en-Cinglais	CAEN	FALAISE	Mairie - salle de réunion		1	1
502		Pierrepont	CAEN	FALAISE	Mairie		1	1
509		Plumetot	CAEN	COURSEULLES/MER	Mairie		1	1
510		Pommeraye (la)	CAEN	THURY HARCOURT	Mairie		1	1
764		Pont-d'Ouilly	CAEN	FALAISE	Salle culturelle		1	1
516		Potigny	CAEN	FALAISE	**Bureau 1 – Centre administratif Paul Eluard – bureau centralisateur**	chemin de la Hunière	**2**	**1**
516		Potigny	CAEN	FALAISE	Bureau 1 – Centre administratif Paul Eluard – bureau centralisateur	chemin de Marie-Joly	0	0
516		Potigny	CAEN	FALAISE	Bureau 1 – Centre administratif Paul Eluard – bureau centralisateur	impasse de la Roche	0	0
516		Potigny	CAEN	FALAISE	Bureau 1 – Centre administratif Paul Eluard – bureau centralisateur	impasse des Chardonnerets	0	0
516		Potigny	CAEN	FALAISE	Bureau 1 – Centre administratif Paul Eluard – bureau centralisateur	impasse des Colombes	0	0
516		Potigny	CAEN	FALAISE	Bureau 1 – Centre administratif Paul Eluard – bureau centralisateur	impasse du Lavoir	0	0
516		Potigny	CAEN	FALAISE	Bureau 1 – Centre administratif Paul Eluard – bureau centralisateur	la Brèche au Diable	0	0
516		Potigny	CAEN	FALAISE	Bureau 1 – Centre administratif Paul Eluard – bureau centralisateur	la Gargotte	0	0
516		Potigny	CAEN	FALAISE	Bureau 1 – Centre administratif Paul Eluard – bureau centralisateur	la Hunière	0	0
516		Potigny	CAEN	FALAISE	Bureau 1 – Centre administratif Paul Eluard – bureau centralisateur	lotissement des Chapelles	0	0
516		Potigny	CAEN	FALAISE	Bureau 1 – Centre administratif Paul Eluard – bureau centralisateur	lotissement Sainte Barbe	0	0
516		Potigny	CAEN	FALAISE	Bureau 1 – Centre administratif Paul Eluard – bureau centralisateur	place Bernard Gibert	0	0
516		Potigny	CAEN	FALAISE	Bureau 1 – Centre administratif Paul Eluard – bureau centralisateur	place Nicolas Copernic	0	0
516		Potigny	CAEN	FALAISE	Bureau 1 – Centre administratif Paul Eluard – bureau centralisateur	route d'Argences	0	0
516		Potigny	CAEN	FALAISE	Bureau 1 – Centre administratif Paul Eluard – bureau centralisateur	rue Antonio Vivaldi	0	0
516		Potigny	CAEN	FALAISE	Bureau 1 – Centre administratif Paul Eluard – bureau centralisateur	rue de Jutrosin	0	0
516		Potigny	CAEN	FALAISE	Bureau 1 – Centre administratif Paul Eluard – bureau centralisateur	rue de la Libération	0	0
516		Potigny	CAEN	FALAISE	Bureau 1 – Centre administratif Paul Eluard – bureau centralisateur	rue de la paix	0	0
516		Potigny	CAEN	FALAISE	Bureau 1 – Centre administratif Paul Eluard – bureau centralisateur	rue de la petite Montagne	0	0
516		Potigny	CAEN	FALAISE	Bureau 1 – Centre administratif Paul Eluard – bureau centralisateur	rue de la République	0	0
516		Potigny	CAEN	FALAISE	Bureau 1 – Centre administratif Paul Eluard – bureau centralisateur	rue de Normandie	0	0
516		Potigny	CAEN	FALAISE	Bureau 1 – Centre administratif Paul Eluard – bureau centralisateur	rue de Paris	0	0
516		Potigny	CAEN	FALAISE	Bureau 1 – Centre administratif Paul Eluard – bureau centralisateur	rue des Balcons	0	0
516		Potigny	CAEN	FALAISE	Bureau 1 – Centre administratif Paul Eluard – bureau centralisateur	rue des Fauvettes	0	0
516		Potigny	CAEN	FALAISE	Bureau 1 – Centre administratif Paul Eluard – bureau centralisateur	rue des Hirondelles	0	0
516		Potigny	CAEN	FALAISE	Bureau 1 – Centre administratif Paul Eluard – bureau centralisateur	rue des Pinsons	0	0
516		Potigny	CAEN	FALAISE	Bureau 1 – Centre administratif Paul Eluard – bureau centralisateur	rue du Centre	0	0
516		Potigny	CAEN	FALAISE	Bureau 1 – Centre administratif Paul Eluard – bureau centralisateur	rue du Marché	0	0
516		Potigny	CAEN	FALAISE	Bureau 1 – Centre administratif Paul Eluard – bureau centralisateur	rue du Parc	0	0
516		Potigny	CAEN	FALAISE	Bureau 1 – Centre administratif Paul Eluard – bureau centralisateur	rue du Rond-Point	0	0
516		Potigny	CAEN	FALAISE	Bureau 1 – Centre administratif Paul Eluard – bureau centralisateur	rue du Tais	0	0
516		Potigny	CAEN	FALAISE	Bureau 1 – Centre administratif Paul Eluard – bureau centralisateur	rue du Village	0	0
516		Potigny	CAEN	FALAISE	Bureau 1 – Centre administratif Paul Eluard – bureau centralisateur	rue Frédéric Chopin	0	0
516		Potigny	CAEN	FALAISE	Bureau 1 – Centre administratif Paul Eluard – bureau centralisateur	rue Général Leclerc	0	0
516		Potigny	CAEN	FALAISE	Bureau 1 – Centre administratif Paul Eluard – bureau centralisateur	rue Hanon	0	0
516		Potigny	CAEN	FALAISE	Bureau 1 – Centre administratif Paul Eluard – bureau centralisateur	rue Jean Moulin	0	0
516		Potigny	CAEN	FALAISE	Bureau 1 – Centre administratif Paul Eluard – bureau centralisateur	rue Louis Lefèvre	0	0
516		Potigny	CAEN	FALAISE	Bureau 1 – Centre administratif Paul Eluard – bureau centralisateur	rue René Brosseau	0	0
516		Potigny	CAEN	FALAISE	Bureau 1 – Centre administratif Paul Eluard – bureau centralisateur	sente Angot	0	0
516		Potigny	CAEN	FALAISE	Bureau 1 – Centre administratif Paul Eluard – bureau centralisateur	Sous la Roche	0	0
516		Potigny	CAEN	FALAISE	Bureau 1 – Centre administratif Paul Eluard – bureau centralisateur	venelle Labine	0	0
516		Potigny	CAEN	FALAISE	**Bureau 2 – Centre administratif Paul Eluard**	chemin d'Aisy	**0**	**1**
516		Potigny	CAEN	FALAISE	Bureau 2 – Centre administratif Paul Eluard	chemin de la Gare	0	0
516		Potigny	CAEN	FALAISE	Bureau 2 – Centre administratif Paul Eluard	chemin des Frênes	0	0
516		Potigny	CAEN	FALAISE	Bureau 2 – Centre administratif Paul Eluard	Chemin Neuf	0	0
516		Potigny	CAEN	FALAISE	Bureau 2 – Centre administratif Paul Eluard	cité du Suvez	0	0
516		Potigny	CAEN	FALAISE	Bureau 2 – Centre administratif Paul Eluard	Clos Michel	0	0
516		Potigny	CAEN	FALAISE	Bureau 2 – Centre administratif Paul Eluard	impasse des Lilas	0	0
516		Potigny	CAEN	FALAISE	Bureau 2 – Centre administratif Paul Eluard	impasse des Tilleuls	0	0
516		Potigny	CAEN	FALAISE	Bureau 2 – Centre administratif Paul Eluard	impasse du Couchant	0	0
516		Potigny	CAEN	FALAISE	Bureau 2 – Centre administratif Paul Eluard	impasse du Levant	0	0
516		Potigny	CAEN	FALAISE	Bureau 2 – Centre administratif Paul Eluard	impasse d'Ussy	0	0
516		Potigny	CAEN	FALAISE	Bureau 2 – Centre administratif Paul Eluard	les Haies de la Campagne	0	0
516		Potigny	CAEN	FALAISE	Bureau 2 – Centre administratif Paul Eluard	lieu de la Gare	0	0
516		Potigny	CAEN	FALAISE	Bureau 2 – Centre administratif Paul Eluard	lotissement Bouillard	0	0
516		Potigny	CAEN	FALAISE	Bureau 2 – Centre administratif Paul Eluard	lotissement des Charmes	0	0
516		Potigny	CAEN	FALAISE	Bureau 2 – Centre administratif Paul Eluard	rue Circulaire	0	0
516		Potigny	CAEN	FALAISE	Bureau 2 – Centre administratif Paul Eluard	rue de Banwell	0	0
516		Potigny	CAEN	FALAISE	Bureau 2 – Centre administratif Paul Eluard	rue de la Butte du Fronté	0	0

INSEE	INSEE (ancien)	COMMUNE	ARRT	CANTON	ADRESSE BV	ELECTEURS DOMICILIES	Nb BV commune	BV (vérif)
516		Potigny	CAEN	FALAISE	Bureau 2 – Centre administratif Paul Eluard	rue de la Coopérative	0	0
516		Potigny	CAEN	FALAISE	Bureau 2 – Centre administratif Paul Eluard	rue de la Descenderie	0	0
516		Potigny	CAEN	FALAISE	Bureau 2 – Centre administratif Paul Eluard	rue de Prague	0	0
516		Potigny	CAEN	FALAISE	Bureau 2 – Centre administratif Paul Eluard	rue de Varsovie	0	0
516		Potigny	CAEN	FALAISE	Bureau 2 – Centre administratif Paul Eluard	rue des Bleuets	0	0
516		Potigny	CAEN	FALAISE	Bureau 2 – Centre administratif Paul Eluard	rue des Capucines	0	0
516		Potigny	CAEN	FALAISE	Bureau 2 – Centre administratif Paul Eluard	rue des jardins	0	0
516		Potigny	CAEN	FALAISE	Bureau 2 – Centre administratif Paul Eluard	rue des Jonquilles	0	0
516		Potigny	CAEN	FALAISE	Bureau 2 – Centre administratif Paul Eluard	rue des Lys	0	0
516		Potigny	CAEN	FALAISE	Bureau 2 – Centre administratif Paul Eluard	rue des Marguerites	0	0
516		Potigny	CAEN	FALAISE	Bureau 2 – Centre administratif Paul Eluard	rue des Mimosas	0	0
516		Potigny	CAEN	FALAISE	Bureau 2 – Centre administratif Paul Eluard	rue des oeillets	0	0
516		Potigny	CAEN	FALAISE	Bureau 2 – Centre administratif Paul Eluard	rue des ormes	0	0
516		Potigny	CAEN	FALAISE	Bureau 2 – Centre administratif Paul Eluard	rue des Pâquerettes	0	0
516		Potigny	CAEN	FALAISE	Bureau 2 – Centre administratif Paul Eluard	rue des Pensées	0	0
516		Potigny	CAEN	FALAISE	Bureau 2 – Centre administratif Paul Eluard	rue des Pervenches	0	0
516		Potigny	CAEN	FALAISE	Bureau 2 – Centre administratif Paul Eluard	rue des Terres Rouges	0	0
516		Potigny	CAEN	FALAISE	Bureau 2 – Centre administratif Paul Eluard	rue des Tulipes	0	0
516		Potigny	CAEN	FALAISE	Bureau 2 – Centre administratif Paul Eluard	rue des Violettes	0	0
516		Potigny	CAEN	FALAISE	Bureau 2 – Centre administratif Paul Eluard	rue du Chemin de Fer minier	0	0
516		Potigny	CAEN	FALAISE	Bureau 2 – Centre administratif Paul Eluard	rue du Chemin Neuf	0	0
516		Potigny	CAEN	FALAISE	Bureau 2 – Centre administratif Paul Eluard	rue du Chevalement	0	0
516		Potigny	CAEN	FALAISE	Bureau 2 – Centre administratif Paul Eluard	rue du Marronnier	0	0
516		Potigny	CAEN	FALAISE	Bureau 2 – Centre administratif Paul Eluard	rue Louis Bouillard	0	0
516		Potigny	CAEN	FALAISE	Bureau 2 – Centre administratif Paul Eluard	rue Louis Bouillard Prolongée	0	0
516		Potigny	CAEN	FALAISE	Bureau 2 – Centre administratif Paul Eluard	sente aux Mineurs	0	0
516		Potigny	CAEN	FALAISE	Bureau 2 – Centre administratif Paul Eluard	sente du Nord	0	0
519		Préaux-Bocage	CAEN	EVRECY	Mairie		1	1
531		Rapilly	CAEN	FALAISE	Mairie		1	1
535		Reviers	CAEN	BRETTEVILLE L'ORGUEUILLEUSE	Mairie		1	1
542		Rosel	CAEN	BRETTEVILLE L'ORGUEUILLEUSE	Mairie - 6 rue du Boulay		1	1
543		Rots	CAEN	BRETTEVILLE L'ORGUEUILLEUSE	**Bureau de vote n°1 - Mairie de Rots– bureau centralisateur**	sur le territoire de l'ancienne commune de Rots	**3**	**1**
543	356	Rots	CAEN	BRETTEVILLE L'ORGUEUILLEUSE	**Bureau de vote n°2 - Mairie de Lasson**	sur le territoire de l'ancienne commune de Lasson	**0**	**1**
543	670	Rots	CAEN	BRETTEVILLE L'ORGUEUILLEUSE	**Bureau de vote n°3 - Mairie de Secqueville-en-Bessin**	sur le territoire de l'ancienne commune de Secqueville-en-Bessin	**0**	**1**
546		Rouvres	CAEN	FALAISE	Ancienne école communale, 2, rue des Canadiens 14190 ROUVRES		1	1
556		Saint-André-sur-Orne	CAEN	CAEN V	Mairie		1	1
558		Saint-Aubin-d'Arquenay	CAEN	OUISTREHAM	Salle polyvalente de l'école maternelle		1	1
562		Saint-Aubin-sur-Mer	CAEN	COURSEULLES/MER	**Bureau 1 - Groupe scolaire Jean-Baptiste Couture - avenue Koenig – bureau centralisateur**	allée des Pavillons	**2**	**1**
562		Saint-Aubin-sur-Mer	CAEN	COURSEULLES/MER	Bureau 1 - Groupe scolaire Jean-Baptiste Couture - avenue Koenig – bureau centralisateur	avenue de la Libération	0	0
562		Saint-Aubin-sur-Mer	CAEN	COURSEULLES/MER	Bureau 1 - Groupe scolaire Jean-Baptiste Couture - avenue Koenig – bureau centralisateur	avenue Georges Pépineaux	0	0
562		Saint-Aubin-sur-Mer	CAEN	COURSEULLES/MER	Bureau 1 - Groupe scolaire Jean-Baptiste Couture - avenue Koenig – bureau centralisateur	boulevard Léon Favreau	0	0
562		Saint-Aubin-sur-Mer	CAEN	COURSEULLES/MER	Bureau 1 - Groupe scolaire Jean-Baptiste Couture - avenue Koenig – bureau centralisateur	chemin du Sentier	0	0
562		Saint-Aubin-sur-Mer	CAEN	COURSEULLES/MER	Bureau 1 - Groupe scolaire Jean-Baptiste Couture - avenue Koenig – bureau centralisateur	impasse Hamel	0	0
562		Saint-Aubin-sur-Mer	CAEN	COURSEULLES/MER	Bureau 1 - Groupe scolaire Jean-Baptiste Couture - avenue Koenig – bureau centralisateur	passage du Centre	0	0
562		Saint-Aubin-sur-Mer	CAEN	COURSEULLES/MER	Bureau 1 - Groupe scolaire Jean-Baptiste Couture - avenue Koenig – bureau centralisateur	passage du Chemin Vert	0	0
562		Saint-Aubin-sur-Mer	CAEN	COURSEULLES/MER	Bureau 1 - Groupe scolaire Jean-Baptiste Couture - avenue Koenig – bureau centralisateur	passage Lumière	0	0
562		Saint-Aubin-sur-Mer	CAEN	COURSEULLES/MER	Bureau 1 - Groupe scolaire Jean-Baptiste Couture - avenue Koenig – bureau centralisateur	passage Marie	0	0
562		Saint-Aubin-sur-Mer	CAEN	COURSEULLES/MER	Bureau 1 - Groupe scolaire Jean-Baptiste Couture - avenue Koenig – bureau centralisateur	place des Erables	0	0
562		Saint-Aubin-sur-Mer	CAEN	COURSEULLES/MER	Bureau 1 - Groupe scolaire Jean-Baptiste Couture - avenue Koenig – bureau centralisateur	promenade Guynemer	0	0
562		Saint-Aubin-sur-Mer	CAEN	COURSEULLES/MER	Bureau 1 - Groupe scolaire Jean-Baptiste Couture - avenue Koenig – bureau centralisateur	route de Tailleville	0	0
562		Saint-Aubin-sur-Mer	CAEN	COURSEULLES/MER	Bureau 1 - Groupe scolaire Jean-Baptiste Couture - avenue Koenig – bureau centralisateur	rue Abbé Bossard	0	0
562		Saint-Aubin-sur-Mer	CAEN	COURSEULLES/MER	Bureau 1 - Groupe scolaire Jean-Baptiste Couture - avenue Koenig – bureau centralisateur	rue Alsace Lorraine	0	0
562		Saint-Aubin-sur-Mer	CAEN	COURSEULLES/MER	Bureau 1 - Groupe scolaire Jean-Baptiste Couture - avenue Koenig – bureau centralisateur	rue Aumont – passage Aumont	0	0
562		Saint-Aubin-sur-Mer	CAEN	COURSEULLES/MER	Bureau 1 - Groupe scolaire Jean-Baptiste Couture - avenue Koenig – bureau centralisateur	rue Bellenger	0	0
562		Saint-Aubin-sur-Mer	CAEN	COURSEULLES/MER	Bureau 1 - Groupe scolaire Jean-Baptiste Couture - avenue Koenig – bureau centralisateur	rue Bellevue	0	0
562		Saint-Aubin-sur-Mer	CAEN	COURSEULLES/MER	Bureau 1 - Groupe scolaire Jean-Baptiste Couture - avenue Koenig – bureau centralisateur	rue Bon Pierre	0	0
562		Saint-Aubin-sur-Mer	CAEN	COURSEULLES/MER	Bureau 1 - Groupe scolaire Jean-Baptiste Couture - avenue Koenig – bureau centralisateur	rue de Bathurst	0	0
562		Saint-Aubin-sur-Mer	CAEN	COURSEULLES/MER	Bureau 1 - Groupe scolaire Jean-Baptiste Couture - avenue Koenig – bureau centralisateur	rue de la Fosse à Eau	0	0
562		Saint-Aubin-sur-Mer	CAEN	COURSEULLES/MER	Bureau 1 - Groupe scolaire Jean-Baptiste Couture - avenue Koenig – bureau centralisateur	rue de la Marne	0	0
562		Saint-Aubin-sur-Mer	CAEN	COURSEULLES/MER	Bureau 1 - Groupe scolaire Jean-Baptiste Couture - avenue Koenig – bureau centralisateur	rue de la Paix	0	0
562		Saint-Aubin-sur-Mer	CAEN	COURSEULLES/MER	Bureau 1 - Groupe scolaire Jean-Baptiste Couture - avenue Koenig – bureau centralisateur	rue de Verdun	0	0
562		Saint-Aubin-sur-Mer	CAEN	COURSEULLES/MER	Bureau 1 - Groupe scolaire Jean-Baptiste Couture - avenue Koenig – bureau centralisateur	rue des bains - passage des bains	0	0
562		Saint-Aubin-sur-Mer	CAEN	COURSEULLES/MER	Bureau 1 - Groupe scolaire Jean-Baptiste Couture - avenue Koenig – bureau centralisateur	rue du Clos de l'Eglise	0	0
562		Saint-Aubin-sur-Mer	CAEN	COURSEULLES/MER	Bureau 1 - Groupe scolaire Jean-Baptiste Couture - avenue Koenig – bureau centralisateur	rue du Maréchal Foch	0	0
562		Saint-Aubin-sur-Mer	CAEN	COURSEULLES/MER	Bureau 1 - Groupe scolaire Jean-Baptiste Couture - avenue Koenig – bureau centralisateur	rue du Maréchal Joffre	0	0
562		Saint-Aubin-sur-Mer	CAEN	COURSEULLES/MER	Bureau 1 - Groupe scolaire Jean-Baptiste Couture - avenue Koenig – bureau centralisateur	rue du Six Juin	0	0
562		Saint-Aubin-sur-Mer	CAEN	COURSEULLES/MER	Bureau 1 - Groupe scolaire Jean-Baptiste Couture - avenue Koenig – bureau centralisateur	rue Dupuy - venelle Dupuy - impasse Dupuy - passage Dupuy	0	0
562		Saint-Aubin-sur-Mer	CAEN	COURSEULLES/MER	Bureau 1 - Groupe scolaire Jean-Baptiste Couture - avenue Koenig – bureau centralisateur	rue Emile Desprès	0	0
562		Saint-Aubin-sur-Mer	CAEN	COURSEULLES/MER	Bureau 1 - Groupe scolaire Jean-Baptiste Couture - avenue Koenig – bureau centralisateur	rue Emile Zola	0	0
562		Saint-Aubin-sur-Mer	CAEN	COURSEULLES/MER	Bureau 1 - Groupe scolaire Jean-Baptiste Couture - avenue Koenig – bureau centralisateur	rue Eugène Mériel	0	0
562		Saint-Aubin-sur-Mer	CAEN	COURSEULLES/MER	Bureau 1 - Groupe scolaire Jean-Baptiste Couture - avenue Koenig – bureau centralisateur	rue Eugène Papin	0	0

INSEE	INSEE (ancien)	COMMUNE	ARRT	CANTON	ADRESSE BV	ELECTEURS DOMICILIES	Nb BV commune	BV (vérif)
562		Saint-Aubin-sur-Mer	CAEN	COURSEULLES/MER	Bureau 1 - Groupe scolaire Jean-Baptiste Couture - avenue Koenig – bureau centralisateur	rue François Coppée	0	0
562		Saint-Aubin-sur-Mer	CAEN	COURSEULLES/MER	Bureau 1 - Groupe scolaire Jean-Baptiste Couture - avenue Koenig – bureau centralisateur	rue Gambetta	0	0
562		Saint-Aubin-sur-Mer	CAEN	COURSEULLES/MER	Bureau 1 - Groupe scolaire Jean-Baptiste Couture - avenue Koenig – bureau centralisateur	rue Gustave Canet	0	0
562		Saint-Aubin-sur-Mer	CAEN	COURSEULLES/MER	Bureau 1 - Groupe scolaire Jean-Baptiste Couture - avenue Koenig – bureau centralisateur	rue Hector Malot	0	0
562		Saint-Aubin-sur-Mer	CAEN	COURSEULLES/MER	Bureau 1 - Groupe scolaire Jean-Baptiste Couture - avenue Koenig – bureau centralisateur	rue Hellouin	0	0
562		Saint-Aubin-sur-Mer	CAEN	COURSEULLES/MER	Bureau 1 - Groupe scolaire Jean-Baptiste Couture - avenue Koenig – bureau centralisateur	rue Laurent	0	0
562		Saint-Aubin-sur-Mer	CAEN	COURSEULLES/MER	Bureau 1 - Groupe scolaire Jean-Baptiste Couture - avenue Koenig – bureau centralisateur	rue Madeleine Renaud	0	0
562		Saint-Aubin-sur-Mer	CAEN	COURSEULLES/MER	Bureau 1 - Groupe scolaire Jean-Baptiste Couture - avenue Koenig – bureau centralisateur	rue Pasteur du n°1 au n°81 et du n°2 au n° 108	0	0
562		Saint-Aubin-sur-Mer	CAEN	COURSEULLES/MER	Bureau 1 - Groupe scolaire Jean-Baptiste Couture - avenue Koenig – bureau centralisateur	rue Romain	0	0
562		Saint-Aubin-sur-Mer	CAEN	COURSEULLES/MER	**Bureau 2 - Groupe scolaire Jean-Baptiste Couture - avenue Koenig**	allée Rosy	**0**	**1**
562		Saint-Aubin-sur-Mer	CAEN	COURSEULLES/MER	Bureau 2 - Groupe scolaire Jean-Baptiste Couture - avenue Koenig	avenue de Champagne	0	0
562		Saint-Aubin-sur-Mer	CAEN	COURSEULLES/MER	Bureau 2 - Groupe scolaire Jean-Baptiste Couture - avenue Koenig	avenue du Général Koenig	0	0
562		Saint-Aubin-sur-Mer	CAEN	COURSEULLES/MER	Bureau 2 - Groupe scolaire Jean-Baptiste Couture - avenue Koenig	avenue Jean Mermoz	0	0
562		Saint-Aubin-sur-Mer	CAEN	COURSEULLES/MER	Bureau 2 - Groupe scolaire Jean-Baptiste Couture - avenue Koenig	avenue Jeanne d'Arc	0	0
562		Saint-Aubin-sur-Mer	CAEN	COURSEULLES/MER	Bureau 2 - Groupe scolaire Jean-Baptiste Couture - avenue Koenig	avenue Massenet	0	0
562		Saint-Aubin-sur-Mer	CAEN	COURSEULLES/MER	Bureau 2 - Groupe scolaire Jean-Baptiste Couture - avenue Koenig	avenue Neuville St Vaast	0	0
562		Saint-Aubin-sur-Mer	CAEN	COURSEULLES/MER	Bureau 2 - Groupe scolaire Jean-Baptiste Couture - avenue Koenig	avenue Roger	0	0
562		Saint-Aubin-sur-Mer	CAEN	COURSEULLES/MER	Bureau 2 - Groupe scolaire Jean-Baptiste Couture - avenue Koenig	boulevard Maritime	0	0
562		Saint-Aubin-sur-Mer	CAEN	COURSEULLES/MER	Bureau 2 - Groupe scolaire Jean-Baptiste Couture - avenue Koenig	domaine de Tocqueville	0	0
564		Saint-Aubin-sur-Mer	CAEN	COURSEULLES/MER	Bureau 2 - Groupe scolaire Jean-Baptiste Couture - avenue Koenig	passage Belle Plage	0	0
562		Saint-Aubin-sur-Mer	CAEN	COURSEULLES/MER	Bureau 2 - Groupe scolaire Jean-Baptiste Couture - avenue Koenig	place de la Gare	0	0
562		Saint-Aubin-sur-Mer	CAEN	COURSEULLES/MER	Bureau 2 - Groupe scolaire Jean-Baptiste Couture - avenue Koenig	promenade Louis Roy	0	0
563		Saint-Aubin-sur-Mer	CAEN	COURSEULLES/MER	Bureau 2 - Groupe scolaire Jean-Baptiste Couture - avenue Koenig	promenade Maurice Guillot	0	0
562		Saint-Aubin-sur-Mer	CAEN	COURSEULLES/MER	Bureau 2 - Groupe scolaire Jean-Baptiste Couture - avenue Koenig	route de Langrune	0	0
562		Saint-Aubin-sur-Mer	CAEN	COURSEULLES/MER	Bureau 2 - Groupe scolaire Jean-Baptiste Couture - avenue Koenig	rue Albert Camus	0	0
562		Saint-Aubin-sur-Mer	CAEN	COURSEULLES/MER	Bureau 2 - Groupe scolaire Jean-Baptiste Couture - avenue Koenig	rue de la Chapelle	0	0
565		Saint-Aubin-sur-Mer	CAEN	COURSEULLES/MER	Bureau 2 - Groupe scolaire Jean-Baptiste Couture - avenue Koenig	rue de la Fosse aux Chats	0	0
562		Saint-Aubin-sur-Mer	CAEN	COURSEULLES/MER	Bureau 2 - Groupe scolaire Jean-Baptiste Couture - avenue Koenig	rue de la Noë de l'Ile	0	0
562		Saint-Aubin-sur-Mer	CAEN	COURSEULLES/MER	Bureau 2 - Groupe scolaire Jean-Baptiste Couture - avenue Koenig	rue de la passe d'Aval	0	0
562		Saint-Aubin-sur-Mer	CAEN	COURSEULLES/MER	Bureau 2 - Groupe scolaire Jean-Baptiste Couture - avenue Koenig	rue de la Passe de James	0	0
562		Saint-Aubin-sur-Mer	CAEN	COURSEULLES/MER	Bureau 2 - Groupe scolaire Jean-Baptiste Couture - avenue Koenig	rue de la Passe Mary	0	0
562		Saint-Aubin-sur-Mer	CAEN	COURSEULLES/MER	Bureau 2 - Groupe scolaire Jean-Baptiste Couture - avenue Koenig	rue de l'Epagne	0	0
562		Saint-Aubin-sur-Mer	CAEN	COURSEULLES/MER	Bureau 2 - Groupe scolaire Jean-Baptiste Couture - avenue Koenig	rue de Liebenburg	0	0
562		Saint-Aubin-sur-Mer	CAEN	COURSEULLES/MER	Bureau 2 - Groupe scolaire Jean-Baptiste Couture - avenue Koenig	rue d'Emsworth	0	0
562		Saint-Aubin-sur-Mer	CAEN	COURSEULLES/MER	Bureau 2 - Groupe scolaire Jean-Baptiste Couture - avenue Koenig	rue des Champs	0	0
562		Saint-Aubin-sur-Mer	CAEN	COURSEULLES/MER	Bureau 2 - Groupe scolaire Jean-Baptiste Couture - avenue Koenig	rue des Cités	0	0
562		Saint-Aubin-sur-Mer	CAEN	COURSEULLES/MER	Bureau 2 - Groupe scolaire Jean-Baptiste Couture - avenue Koenig	rue des Essarts	0	0
562		Saint-Aubin-sur-Mer	CAEN	COURSEULLES/MER	Bureau 2 - Groupe scolaire Jean-Baptiste Couture - avenue Koenig	rue des Pommiers	0	0
562		Saint-Aubin-sur-Mer	CAEN	COURSEULLES/MER	Bureau 2 - Groupe scolaire Jean-Baptiste Couture - avenue Koenig	rue des Tennis	0	0
562		Saint-Aubin-sur-Mer	CAEN	COURSEULLES/MER	Bureau 2 - Groupe scolaire Jean-Baptiste Couture - avenue Koenig	rue des Voiliers	0	0
562		Saint-Aubin-sur-Mer	CAEN	COURSEULLES/MER	Bureau 2 - Groupe scolaire Jean-Baptiste Couture - avenue Koenig	rue du 48ème commando	0	0
562		Saint-Aubin-sur-Mer	CAEN	COURSEULLES/MER	Bureau 2 - Groupe scolaire Jean-Baptiste Couture - avenue Koenig	rue du Fort Garry Horse Régiment	0	0
562		Saint-Aubin-sur-Mer	CAEN	COURSEULLES/MER	Bureau 2 - Groupe scolaire Jean-Baptiste Couture - avenue Koenig	rue du Long Banc	0	0
562		Saint-Aubin-sur-Mer	CAEN	COURSEULLES/MER	Bureau 2 - Groupe scolaire Jean-Baptiste Couture - avenue Koenig	rue du Major Général Moulton	0	0
562		Saint-Aubin-sur-Mer	CAEN	COURSEULLES/MER	Bureau 2 - Groupe scolaire Jean-Baptiste Couture - avenue Koenig	rue du Monseigneur Hickey	0	0
562		Saint-Aubin-sur-Mer	CAEN	COURSEULLES/MER	Bureau 2 - Groupe scolaire Jean-Baptiste Couture - avenue Koenig	rue du North Shore Regiment	0	0
562		Saint-Aubin-sur-Mer	CAEN	COURSEULLES/MER	Bureau 2 - Groupe scolaire Jean-Baptiste Couture - avenue Koenig	rue du Parc de la Tourelle	0	0
562		Saint-Aubin-sur-Mer	CAEN	COURSEULLES/MER	Bureau 2 - Groupe scolaire Jean-Baptiste Couture - avenue Koenig	rue François Mauriac	0	0
562		Saint-Aubin-sur-Mer	CAEN	COURSEULLES/MER	Bureau 2 - Groupe scolaire Jean-Baptiste Couture - avenue Koenig	rue Maurice Genevoix	0	0
562		Saint-Aubin-sur-Mer	CAEN	COURSEULLES/MER	Bureau 2 - Groupe scolaire Jean-Baptiste Couture - avenue Koenig	rue Pasteur du n°83 au n°183 et du n°110 au n°1 80	0	0
562		Saint-Aubin-sur-Mer	CAEN	COURSEULLES/MER	Bureau 2 - Groupe scolaire Jean-Baptiste Couture - avenue Koenig	square Pierre Loti	0	0
562		Saint-Aubin-sur-Mer	CAEN	COURSEULLES/MER	Bureau 2 - Groupe scolaire Jean-Baptiste Couture - avenue Koenig	voie Romaine	0	0
566		Saint-Contest	CAEN	CAEN II	**Bureau 1 - Mairie - bureau centralisateur**	allée Claude Debussy	**2**	**1**
566		Saint-Contest	CAEN	CAEN II	Bureau 1 - Mairie - bureau centralisateur	allée de Nollent	0	0
566		Saint-Contest	CAEN	CAEN II	Bureau 1 - Mairie - bureau centralisateur	allée du Parc	0	0
566		Saint-Contest	CAEN	CAEN II	Bureau 1 - Mairie - bureau centralisateur	allée Erik Satie	0	0
566		Saint-Contest	CAEN	CAEN II	Bureau 1 - Mairie - bureau centralisateur	allée Francis Poulenc	0	0
566		Saint-Contest	CAEN	CAEN II	Bureau 1 - Mairie - bureau centralisateur	allée Gabriel Fauré	0	0
566		Saint-Contest	CAEN	CAEN II	Bureau 1 - Mairie - bureau centralisateur	allée Maurice Ravel	0	0
566		Saint-Contest	CAEN	CAEN II	Bureau 1 - Mairie - bureau centralisateur	allée Saint Norbert	0	0
566		Saint-Contest	CAEN	CAEN II	Bureau 1 - Mairie - bureau centralisateur	avenue de la Libération	0	0
566		Saint-Contest	CAEN	CAEN II	Bureau 1 - Mairie - bureau centralisateur	impasse Degas	0	0
566		Saint-Contest	CAEN	CAEN II	Bureau 1 - Mairie - bureau centralisateur	impasse du Grand Pré	0	0
566		Saint-Contest	CAEN	CAEN II	Bureau 1 - Mairie - bureau centralisateur	impasse du Lavoir	0	0
566		Saint-Contest	CAEN	CAEN II	Bureau 1 - Mairie - bureau centralisateur	impasse Hippocampe	0	0
566		Saint-Contest	CAEN	CAEN II	Bureau 1 - Mairie - bureau centralisateur	impasse Manet	0	0
566		Saint-Contest	CAEN	CAEN II	Bureau 1 - Mairie - bureau centralisateur	place des Canadiens	0	0
566		Saint-Contest	CAEN	CAEN II	Bureau 1 - Mairie - bureau centralisateur	rue Auguste Collet	0	0
566		Saint-Contest	CAEN	CAEN II	Bureau 1 - Mairie - bureau centralisateur	rue Charles Gounod	0	0
566		Saint-Contest	CAEN	CAEN II	Bureau 1 - Mairie - bureau centralisateur	rue d'Arromanches	0	0
566		Saint-Contest	CAEN	CAEN II	Bureau 1 - Mairie - bureau centralisateur	rue de Colleville Montgomery	0	0

INSEE	INSEE (ancien)	COMMUNE	ARRT	CANTON	ADRESSE BV	ELECTEURS DOMICILIES	Nb BV commune	BV (vérif)
566		Saint-Contest	CAEN	CAEN II	Bureau 1 - Mairie - bureau centralisateur	rue de Gruchy	0	0
566		Saint-Contest	CAEN	CAEN II	Bureau 1 - Mairie - bureau centralisateur	rue de la Bergerie	0	0
566		Saint-Contest	CAEN	CAEN II	Bureau 1 - Mairie - bureau centralisateur	rue de la Delle du Renard	0	0
566		Saint-Contest	CAEN	CAEN II	Bureau 1 - Mairie - bureau centralisateur	rue de la Dîme	0	0
566		Saint-Contest	CAEN	CAEN II	Bureau 1 - Mairie - bureau centralisateur	rue de la Folie	0	0
566		Saint-Contest	CAEN	CAEN II	Bureau 1 - Mairie - bureau centralisateur	rue de la Libération	0	0
566		Saint-Contest	CAEN	CAEN II	Bureau 1 - Mairie - bureau centralisateur	rue de l'Albatros	0	0
566		Saint-Contest	CAEN	CAEN II	Bureau 1 - Mairie - bureau centralisateur	rue de l'Embas	0	0
566		Saint-Contest	CAEN	CAEN II	Bureau 1 - Mairie - bureau centralisateur	rue des Alouettes	0	0
566		Saint-Contest	CAEN	CAEN II	Bureau 1 - Mairie - bureau centralisateur	rue des Chardonnerets	0	0
566		Saint-Contest	CAEN	CAEN II	Bureau 1 - Mairie - bureau centralisateur	rue des Epinaies	0	0
566		Saint-Contest	CAEN	CAEN II	Bureau 1 - Mairie - bureau centralisateur	rue des Mésanges	0	0
566		Saint-Contest	CAEN	CAEN II	Bureau 1 - Mairie - bureau centralisateur	rue des Tilleuls	0	0
566		Saint-Contest	CAEN	CAEN II	Bureau 1 - Mairie - bureau centralisateur	rue du Cèdre	0	0
566		Saint-Contest	CAEN	CAEN II	Bureau 1 - Mairie - bureau centralisateur	rue du Clos du Manoir	0	0
566		Saint-Contest	CAEN	CAEN II	Bureau 1 - Mairie - bureau centralisateur	rue du Lavoir	0	0
566		Saint-Contest	CAEN	CAEN II	Bureau 1 - Mairie - bureau centralisateur	rue Gaultier d'Aigneau	0	0
566		Saint-Contest	CAEN	CAEN II	Bureau 1 - Mairie - bureau centralisateur	rue Guillaume Apollinaire	0	0
566		Saint-Contest	CAEN	CAEN II	Bureau 1 - Mairie - bureau centralisateur	rue Jean-François Millet	0	0
566		Saint-Contest	CAEN	CAEN II	Bureau 1 - Mairie - bureau centralisateur	rue Marin Benoit	0	0
566		Saint-Contest	CAEN	CAEN II	Bureau 1 - Mairie - bureau centralisateur	rue Paul Gauguin	0	0
566		Saint-Contest	CAEN	CAEN II	**Bureau 2 - Espace scolaire - rue des Ecoles**	allée Abbé Dorenlot	**0**	**1**
566		Saint-Contest	CAEN	CAEN II	Bureau 2 - Espace scolaire - rue des Ecoles	allée de l'Estapi	0	0
566		Saint-Contest	CAEN	CAEN II	Bureau 2 - Espace scolaire - rue des Ecoles	allée des Saules	0	0
566		Saint-Contest	CAEN	CAEN II	Bureau 2 - Espace scolaire - rue des Ecoles	allée du Haut Chemin	0	0
566		Saint-Contest	CAEN	CAEN II	Bureau 2 - Espace scolaire - rue des Ecoles	chemin du Moulin	0	0
566		Saint-Contest	CAEN	CAEN II	Bureau 2 - Espace scolaire - rue des Ecoles	clos des Thuyas	0	0
566		Saint-Contest	CAEN	CAEN II	Bureau 2 - Espace scolaire - rue des Ecoles	clos des Troënes	0	0
566		Saint-Contest	CAEN	CAEN II	Bureau 2 - Espace scolaire - rue des Ecoles	hameau de Bitôt	0	0
566		Saint-Contest	CAEN	CAEN II	Bureau 2 - Espace scolaire - rue des Ecoles	hameau de Galmanche	0	0
566		Saint-Contest	CAEN	CAEN II	Bureau 2 - Espace scolaire - rue des Ecoles	impasse Barbara	0	0
566		Saint-Contest	CAEN	CAEN II	Bureau 2 - Espace scolaire - rue des Ecoles	impasse des Fleurs	0	0
566		Saint-Contest	CAEN	CAEN II	Bureau 2 - Espace scolaire - rue des Ecoles	impasse du Grand Clos	0	0
566		Saint-Contest	CAEN	CAEN II	Bureau 2 - Espace scolaire - rue des Ecoles	impasse du Petit Bois	0	0
566		Saint-Contest	CAEN	CAEN II	Bureau 2 - Espace scolaire - rue des Ecoles	impasse Gustave Flaubert	0	0
566		Saint-Contest	CAEN	CAEN II	Bureau 2 - Espace scolaire - rue des Ecoles	impasse Guy de Maupassant	0	0
566		Saint-Contest	CAEN	CAEN II	Bureau 2 - Espace scolaire - rue des Ecoles	place de la Mairie	0	0
566		Saint-Contest	CAEN	CAEN II	Bureau 2 - Espace scolaire - rue des Ecoles	place de l'Eglise	0	0
566		Saint-Contest	CAEN	CAEN II	Bureau 2 - Espace scolaire - rue des Ecoles	route de Courseulles	0	0
566		Saint-Contest	CAEN	CAEN II	Bureau 2 - Espace scolaire - rue des Ecoles	route de Rosel	0	0
566		Saint-Contest	CAEN	CAEN II	Bureau 2 - Espace scolaire - rue des Ecoles	rue Abbé Elie	0	0
566		Saint-Contest	CAEN	CAEN II	Bureau 2 - Espace scolaire - rue des Ecoles	rue Boris Vian	0	0
566		Saint-Contest	CAEN	CAEN II	Bureau 2 - Espace scolaire - rue des Ecoles	rue d'Ardennes	0	0
566		Saint-Contest	CAEN	CAEN II	Bureau 2 - Espace scolaire - rue des Ecoles	rue de la Mare	0	0
566		Saint-Contest	CAEN	CAEN II	Bureau 2 - Espace scolaire - rue des Ecoles	rue de la Pommeraie	0	0
566		Saint-Contest	CAEN	CAEN II	Bureau 2 - Espace scolaire - rue des Ecoles	rue de la Poterie	0	0
566		Saint-Contest	CAEN	CAEN II	Bureau 2 - Espace scolaire - rue des Ecoles	rue de la Tour	0	0
566		Saint-Contest	CAEN	CAEN II	Bureau 2 - Espace scolaire - rue des Ecoles	rue de la Vellerie	0	0
566		Saint-Contest	CAEN	CAEN II	Bureau 2 - Espace scolaire - rue des Ecoles	rue de l'Aubépine	0	0
566		Saint-Contest	CAEN	CAEN II	Bureau 2 - Espace scolaire - rue des Ecoles	rue de Marchwood	0	0
566		Saint-Contest	CAEN	CAEN II	Bureau 2 - Espace scolaire - rue des Ecoles	rue des Champs Bailly	0	0
566		Saint-Contest	CAEN	CAEN II	Bureau 2 - Espace scolaire - rue des Ecoles	rue des Charmes	0	0
566		Saint-Contest	CAEN	CAEN II	Bureau 2 - Espace scolaire - rue des Ecoles	rue des Serres	0	0
566		Saint-Contest	CAEN	CAEN II	Bureau 2 - Espace scolaire - rue des Ecoles	rue du Clos Barbey	0	0
566		Saint-Contest	CAEN	CAEN II	Bureau 2 - Espace scolaire - rue des Ecoles	rue du Clos de la Mare	0	0
566		Saint-Contest	CAEN	CAEN II	Bureau 2 - Espace scolaire - rue des Ecoles	rue du Grand Clos	0	0
566		Saint-Contest	CAEN	CAEN II	Bureau 2 - Espace scolaire - rue des Ecoles	rue du Jeu de Paume	0	0
566		Saint-Contest	CAEN	CAEN II	Bureau 2 - Espace scolaire - rue des Ecoles	rue du Pressoir	0	0
566		Saint-Contest	CAEN	CAEN II	Bureau 2 - Espace scolaire - rue des Ecoles	rue du Stade	0	0
566		Saint-Contest	CAEN	CAEN II	Bureau 2 - Espace scolaire - rue des Ecoles	rue Edith Piaf	0	0
566		Saint-Contest	CAEN	CAEN II	Bureau 2 - Espace scolaire - rue des Ecoles	rue Jacques Prévert	0	0
566		Saint-Contest	CAEN	CAEN II	Bureau 2 - Espace scolaire - rue des Ecoles	rue Verte	0	0
592		Sainte-Honorine-du-Fay	CAEN	EVRECY	Mairie - rue des Ecoles		1	1
587		Saint-Germain-la-Blanche-Herbe	CAEN	CAEN II	**Bureau 1 - salle de l'Olivier - bureau centralisateur**	allée du Clos neuf	**2**	**1**
587		Saint-Germain-la-Blanche-Herbe	CAEN	CAEN II	Bureau 1 - salle de l'Olivier - bureau centralisateur	allée Françoise Giroud	0	0
587		Saint-Germain-la-Blanche-Herbe	CAEN	CAEN II	Bureau 1 - salle de l'Olivier - bureau centralisateur	allée Michel Foucault	0	0
587		Saint-Germain-la-Blanche-Herbe	CAEN	CAEN II	Bureau 1 - salle de l'Olivier - bureau centralisateur	allée Patrice Chéreau	0	0
587		Saint-Germain-la-Blanche-Herbe	CAEN	CAEN II	Bureau 1 - salle de l'Olivier - bureau centralisateur	Hameau de Franqueville	0	0
587		Saint-Germain-la-Blanche-Herbe	CAEN	CAEN II	Bureau 1 - salle de l'Olivier - bureau centralisateur	impasse des Cerises	0	0
587		Saint-Germain-la-Blanche-Herbe	CAEN	CAEN II	Bureau 1 - salle de l'Olivier - bureau centralisateur	place des Canadiens	0	0
587		Saint-Germain-la-Blanche-Herbe	CAEN	CAEN II	Bureau 1 - salle de l'Olivier - bureau centralisateur	rue Alain Decaux	0	0

INSEE	INSEE (ancien)	COMMUNE	ARRT	CANTON	ADRESSE BV	ELECTEURS DOMICILIES	Nb BV commune	BV (vérif)
587		Saint-Germain-la-Blanche-Herbe	CAEN	CAEN II	Bureau 1 - salle de l'Olivier - bureau centralisateur	rue Albert Camus	0	0
587		Saint-Germain-la-Blanche-Herbe	CAEN	CAEN II	Bureau 1 - salle de l'Olivier - bureau centralisateur	rue aux Dîmes	0	0
587		Saint-Germain-la-Blanche-Herbe	CAEN	CAEN II	Bureau 1 - salle de l'Olivier - bureau centralisateur	rue de la Paix	0	0
587		Saint-Germain-la-Blanche-Herbe	CAEN	CAEN II	Bureau 1 - salle de l'Olivier - bureau centralisateur	rue de la Porterie : n°1 ; n°3 ; du n°30 au n°4 0	0	0
587		Saint-Germain-la-Blanche-Herbe	CAEN	CAEN II	Bureau 1 - salle de l'Olivier - bureau centralisateur	rue de l'Eglise	0	0
587		Saint-Germain-la-Blanche-Herbe	CAEN	CAEN II	Bureau 1 - salle de l'Olivier - bureau centralisateur	rue de l'Octroi	0	0
587		Saint-Germain-la-Blanche-Herbe	CAEN	CAEN II	Bureau 1 - salle de l'Olivier - bureau centralisateur	rue des Pallières	0	0
587		Saint-Germain-la-Blanche-Herbe	CAEN	CAEN II	Bureau 1 - salle de l'Olivier - bureau centralisateur	rue des Prémontrés	0	0
587		Saint-Germain-la-Blanche-Herbe	CAEN	CAEN II	Bureau 1 - salle de l'Olivier - bureau centralisateur	rue des Tailleurs de pierre	0	0
587		Saint-Germain-la-Blanche-Herbe	CAEN	CAEN II	Bureau 1 - salle de l'Olivier - bureau centralisateur	rue Désiré Pommier	0	0
587		Saint-Germain-la-Blanche-Herbe	CAEN	CAEN II	Bureau 1 - salle de l'Olivier - bureau centralisateur	rue du Clos de la Croix	0	0
587		Saint-Germain-la-Blanche-Herbe	CAEN	CAEN II	Bureau 1 - salle de l'Olivier - bureau centralisateur	rue Mason Vicentino	0	0
587		Saint-Germain-la-Blanche-Herbe	CAEN	CAEN II	Bureau 1 - salle de l'Olivier - bureau centralisateur	rue Roland Vico	0	0
587		Saint-Germain-la-Blanche-Herbe	CAEN	CAEN II	Bureau 1 - salle de l'Olivier - bureau centralisateur	rue Sente aux Moines	0	0
587		Saint-Germain-la-Blanche-Herbe	CAEN	CAEN II	Bureau 1 - salle de l'Olivier - bureau centralisateur	venelle Hardouin	0	0
587		Saint-Germain-la-Blanche-Herbe	CAEN	CAEN II	Bureau 1 - salle de l'Olivier - bureau centralisateur	voie de la mémoire	0	0
587		Saint-Germain-la-Blanche-Herbe	CAEN	CAEN II	**Bureau 2 - Espace Ardenna**	Abbaye d'Ardenne	**0**	**1**
587		Saint-Germain-la-Blanche-Herbe	CAEN	CAEN II	Bureau 2 - Espace Ardenna	allée du Parc	0	0
587		Saint-Germain-la-Blanche-Herbe	CAEN	CAEN II	Bureau 2 - Espace Ardenna	allée du Trouvère	0	0
587		Saint-Germain-la-Blanche-Herbe	CAEN	CAEN II	Bureau 2 - Espace Ardenna	hameau de Cussy	0	0
587		Saint-Germain-la-Blanche-Herbe	CAEN	CAEN II	Bureau 2 - Espace Ardenna	impasse du Bocage	0	0
587		Saint-Germain-la-Blanche-Herbe	CAEN	CAEN II	Bureau 2 - Espace Ardenna	impasse Régiment Canadien Winipeg	0	0
587		Saint-Germain-la-Blanche-Herbe	CAEN	CAEN II	Bureau 2 - Espace Ardenna	impasse Régina Rifles	0	0
587		Saint-Germain-la-Blanche-Herbe	CAEN	CAEN II	Bureau 2 - Espace Ardenna	passage du Clos	0	0
587		Saint-Germain-la-Blanche-Herbe	CAEN	CAEN II	Bureau 2 - Espace Ardenna	passage du Petit Bois	0	0
587		Saint-Germain-la-Blanche-Herbe	CAEN	CAEN II	Bureau 2 - Espace Ardenna	place de la Lieutenance	0	0
587		Saint-Germain-la-Blanche-Herbe	CAEN	CAEN II	Bureau 2 - Espace Ardenna	place des Pépinières	0	0
587		Saint-Germain-la-Blanche-Herbe	CAEN	CAEN II	Bureau 2 - Espace Ardenna	place des Porphyres	0	0
587		Saint-Germain-la-Blanche-Herbe	CAEN	CAEN II	Bureau 2 - Espace Ardenna	place des Troubadours	0	0
587		Saint-Germain-la-Blanche-Herbe	CAEN	CAEN II	Bureau 2 - Espace Ardenna	place le Clos Maulier	0	0
587		Saint-Germain-la-Blanche-Herbe	CAEN	CAEN II	Bureau 2 - Espace Ardenna	rue de la Bergerie	0	0
587		Saint-Germain-la-Blanche-Herbe	CAEN	CAEN II	Bureau 2 - Espace Ardenna	rue de la Boulangerie	0	0
587		Saint-Germain-la-Blanche-Herbe	CAEN	CAEN II	Bureau 2 - Espace Ardenna	rue de la Chanterie	0	0
587		Saint-Germain-la-Blanche-Herbe	CAEN	CAEN II	Bureau 2 - Espace Ardenna	rue de la Charterie	0	0
587		Saint-Germain-la-Blanche-Herbe	CAEN	CAEN II	Bureau 2 - Espace Ardenna	rue de la Grange	0	0
587		Saint-Germain-la-Blanche-Herbe	CAEN	CAEN II	Bureau 2 - Espace Ardenna	rue de la Porterie : du n°4 au n°28	0	0
587		Saint-Germain-la-Blanche-Herbe	CAEN	CAEN II	Bureau 2 - Espace Ardenna	rue de la Poterne	0	0
587		Saint-Germain-la-Blanche-Herbe	CAEN	CAEN II	Bureau 2 - Espace Ardenna	rue de l'Abbatiale	0	0
587		Saint-Germain-la-Blanche-Herbe	CAEN	CAEN II	Bureau 2 - Espace Ardenna	rue de l'Echauguette	0	0
587		Saint-Germain-la-Blanche-Herbe	CAEN	CAEN II	Bureau 2 - Espace Ardenna	rue de l'Enclos	0	0
587		Saint-Germain-la-Blanche-Herbe	CAEN	CAEN II	Bureau 2 - Espace Ardenna	rue de l'Occitanie	0	0
587		Saint-Germain-la-Blanche-Herbe	CAEN	CAEN II	Bureau 2 - Espace Ardenna	rue de Mesentea	0	0
587		Saint-Germain-la-Blanche-Herbe	CAEN	CAEN II	Bureau 2 - Espace Ardenna	rue de Sologne	0	0
587		Saint-Germain-la-Blanche-Herbe	CAEN	CAEN II	Bureau 2 - Espace Ardenna	rue des Coralines	0	0
587		Saint-Germain-la-Blanche-Herbe	CAEN	CAEN II	Bureau 2 - Espace Ardenna	rue des Coursières	0	0
587		Saint-Germain-la-Blanche-Herbe	CAEN	CAEN II	Bureau 2 - Espace Ardenna	rue des Emeraudes	0	0
587		Saint-Germain-la-Blanche-Herbe	CAEN	CAEN II	Bureau 2 - Espace Ardenna	rue des Fucus	0	0
587		Saint-Germain-la-Blanche-Herbe	CAEN	CAEN II	Bureau 2 - Espace Ardenna	rue des Graciliaires	0	0
587		Saint-Germain-la-Blanche-Herbe	CAEN	CAEN II	Bureau 2 - Espace Ardenna	rue des Greniers	0	0
587		Saint-Germain-la-Blanche-Herbe	CAEN	CAEN II	Bureau 2 - Espace Ardenna	rue des Jardins d'Ardenne	0	0
587		Saint-Germain-la-Blanche-Herbe	CAEN	CAEN II	Bureau 2 - Espace Ardenna	rue des Laminaires	0	0
587		Saint-Germain-la-Blanche-Herbe	CAEN	CAEN II	Bureau 2 - Espace Ardenna	rue des Portiques	0	0
587		Saint-Germain-la-Blanche-Herbe	CAEN	CAEN II	Bureau 2 - Espace Ardenna	rue des Saphirs	0	0
587		Saint-Germain-la-Blanche-Herbe	CAEN	CAEN II	Bureau 2 - Espace Ardenna	rue des Tourelles	0	0
587		Saint-Germain-la-Blanche-Herbe	CAEN	CAEN II	Bureau 2 - Espace Ardenna	rue du 1er Régiment Hussard Canadien	0	0
587		Saint-Germain-la-Blanche-Herbe	CAEN	CAEN II	Bureau 2 - Espace Ardenna	rue du Bailli	0	0
587		Saint-Germain-la-Blanche-Herbe	CAEN	CAEN II	Bureau 2 - Espace Ardenna	rue du Cellier	0	0
587		Saint-Germain-la-Blanche-Herbe	CAEN	CAEN II	Bureau 2 - Espace Ardenna	rue du Châtelet	0	0
587		Saint-Germain-la-Blanche-Herbe	CAEN	CAEN II	Bureau 2 - Espace Ardenna	rue du Chauffoir	0	0
587		Saint-Germain-la-Blanche-Herbe	CAEN	CAEN II	Bureau 2 - Espace Ardenna	rue du Cloître	0	0
587		Saint-Germain-la-Blanche-Herbe	CAEN	CAEN II	Bureau 2 - Espace Ardenna	rue du Clos à Pommiers	0	0
587		Saint-Germain-la-Blanche-Herbe	CAEN	CAEN II	Bureau 2 - Espace Ardenna	rue du Clos Notre-Dame	0	0
587		Saint-Germain-la-Blanche-Herbe	CAEN	CAEN II	Bureau 2 - Espace Ardenna	rue du Colombier	0	0
587		Saint-Germain-la-Blanche-Herbe	CAEN	CAEN II	Bureau 2 - Espace Ardenna	rue du Colonel Petch	0	0
587		Saint-Germain-la-Blanche-Herbe	CAEN	CAEN II	Bureau 2 - Espace Ardenna	rue du Connétable	0	0
587		Saint-Germain-la-Blanche-Herbe	CAEN	CAEN II	Bureau 2 - Espace Ardenna	rue du Grand Parloir	0	0
587		Saint-Germain-la-Blanche-Herbe	CAEN	CAEN II	Bureau 2 - Espace Ardenna	rue du Guetteur	0	0
587		Saint-Germain-la-Blanche-Herbe	CAEN	CAEN II	Bureau 2 - Espace Ardenna	rue du Pressoir	0	0
587		Saint-Germain-la-Blanche-Herbe	CAEN	CAEN II	Bureau 2 - Espace Ardenna	rue du Puits	0	0
587		Saint-Germain-la-Blanche-Herbe	CAEN	CAEN II	Bureau 2 - Espace Ardenna	rue Jean-Louis Castets	0	0
588		Saint-Germain-Langot	CAEN	FALAISE	Mairie		1	1

INSEE	INSEE (ancien)	COMMUNE	ARRT	CANTON	ADRESSE BV	ELECTEURS DOMICILIES	Nb BV commune	BV (vérif)
589		Saint-Germain-le-Vasson	CAEN	THURY HARCOURT	Salle communale, 5, Venelle des Bambins		1	1
602		Saint-Lambert	CAEN	THURY HARCOURT	Mairie - Le Bourg		1	1
603		Saint-Laurent-de-Condel	CAEN	THURY HARCOURT	Salle municipale		1	1
610		Saint-Manvieu-Norrey	CAEN	BRETTEVILLE L'ORGUEUILLEUSE	**Bureau 1 - Mairie et extension dans la cantine scolaire - bureau centralisateur**	sur le territoire de l'ancienne commune de SAINT MANVIEU	**2**	**1**
610		Saint-Manvieu-Norrey	CAEN	BRETTEVILLE L'ORGUEUILLEUSE	**Bureau 2 - Mairie annexe de Norrey située dans les locaux de la salle socio culturelle rue de l'oratoire**	sur le territoire de l'ancienne commune de NORREY EN BESSIN	**0**	**1**
623		Saint-Martin-de-Fontenay	CAEN	EVRECY	**Bureau 1 - Salle Joseph Revel - bureau centralisateur**	avenue Léonard Gille	**2**	**1**
623		Saint-Martin-de-Fontenay	CAEN	EVRECY	Bureau 1 - Salle Joseph Revel - bureau centralisateur	chemin de la Cavée	0	0
623		Saint-Martin-de-Fontenay	CAEN	EVRECY	Bureau 1 - Salle Joseph Revel - bureau centralisateur	chemin de May	0	0
623		Saint-Martin-de-Fontenay	CAEN	EVRECY	Bureau 1 - Salle Joseph Revel - bureau centralisateur	chemin du Douet	0	0
623		Saint-Martin-de-Fontenay	CAEN	EVRECY	Bureau 1 - Salle Joseph Revel - bureau centralisateur	impasse Bel ami	0	0
623		Saint-Martin-de-Fontenay	CAEN	EVRECY	Bureau 1 - Salle Joseph Revel - bureau centralisateur	impasse Clovis	0	0
623		Saint-Martin-de-Fontenay	CAEN	EVRECY	Bureau 1 - Salle Joseph Revel - bureau centralisateur	impasse Dagobert	0	0
623		Saint-Martin-de-Fontenay	CAEN	EVRECY	Bureau 1 - Salle Joseph Revel - bureau centralisateur	impasse de Gergovie	0	0
623		Saint-Martin-de-Fontenay	CAEN	EVRECY	Bureau 1 - Salle Joseph Revel - bureau centralisateur	impasse Degas	0	0
623		Saint-Martin-de-Fontenay	CAEN	EVRECY	Bureau 1 - Salle Joseph Revel - bureau centralisateur	impasse des Celtes	0	0
623		Saint-Martin-de-Fontenay	CAEN	EVRECY	Bureau 1 - Salle Joseph Revel - bureau centralisateur	impasse des Druides	0	0
623		Saint-Martin-de-Fontenay	CAEN	EVRECY	Bureau 1 - Salle Joseph Revel - bureau centralisateur	impasse des Francs	0	0
623		Saint-Martin-de-Fontenay	CAEN	EVRECY	Bureau 1 - Salle Joseph Revel - bureau centralisateur	impasse des Romains	0	0
623		Saint-Martin-de-Fontenay	CAEN	EVRECY	Bureau 1 - Salle Joseph Revel - bureau centralisateur	impasse Gustave Courbet	0	0
623		Saint-Martin-de-Fontenay	CAEN	EVRECY	Bureau 1 - Salle Joseph Revel - bureau centralisateur	impasse Saint Eloi	0	0
623		Saint-Martin-de-Fontenay	CAEN	EVRECY	Bureau 1 - Salle Joseph Revel - bureau centralisateur	impasse Yvonne Guégan	0	0
623		Saint-Martin-de-Fontenay	CAEN	EVRECY	Bureau 1 - Salle Joseph Revel - bureau centralisateur	place Paul Auvray	0	0
623		Saint-Martin-de-Fontenay	CAEN	EVRECY	Bureau 1 - Salle Joseph Revel - bureau centralisateur	route Nationale	0	0
623		Saint-Martin-de-Fontenay	CAEN	EVRECY	Bureau 1 - Salle Joseph Revel - bureau centralisateur	rue Auguste Renoir	0	0
623		Saint-Martin-de-Fontenay	CAEN	EVRECY	Bureau 1 - Salle Joseph Revel - bureau centralisateur	rue Basse	0	0
623		Saint-Martin-de-Fontenay	CAEN	EVRECY	Bureau 1 - Salle Joseph Revel - bureau centralisateur	rue Berthe Morisot	0	0
623		Saint-Martin-de-Fontenay	CAEN	EVRECY	Bureau 1 - Salle Joseph Revel - bureau centralisateur	rue Claude Monet	0	0
623		Saint-Martin-de-Fontenay	CAEN	EVRECY	Bureau 1 - Salle Joseph Revel - bureau centralisateur	rue de la Coile	0	0
623		Saint-Martin-de-Fontenay	CAEN	EVRECY	Bureau 1 - Salle Joseph Revel - bureau centralisateur	rue de la Libération	0	0
623		Saint-Martin-de-Fontenay	CAEN	EVRECY	Bureau 1 - Salle Joseph Revel - bureau centralisateur	rue de la Mine	0	0
623		Saint-Martin-de-Fontenay	CAEN	EVRECY	Bureau 1 - Salle Joseph Revel - bureau centralisateur	rue de la Paix	0	0
623		Saint-Martin-de-Fontenay	CAEN	EVRECY	Bureau 1 - Salle Joseph Revel - bureau centralisateur	rue de l'Europe	0	0
623		Saint-Martin-de-Fontenay	CAEN	EVRECY	Bureau 1 - Salle Joseph Revel - bureau centralisateur	rue des Jardins	0	0
623		Saint-Martin-de-Fontenay	CAEN	EVRECY	Bureau 1 - Salle Joseph Revel - bureau centralisateur	rue des Mérovingiens	0	0
623		Saint-Martin-de-Fontenay	CAEN	EVRECY	Bureau 1 - Salle Joseph Revel - bureau centralisateur	rue des Mineurs	0	0
623		Saint-Martin-de-Fontenay	CAEN	EVRECY	Bureau 1 - Salle Joseph Revel - bureau centralisateur	rue du Canada	0	0
623		Saint-Martin-de-Fontenay	CAEN	EVRECY	Bureau 1 - Salle Joseph Revel - bureau centralisateur	rue du Clos de Beaune	0	0
623		Saint-Martin-de-Fontenay	CAEN	EVRECY	Bureau 1 - Salle Joseph Revel - bureau centralisateur	rue du Clos Saint Joseph	0	0
623		Saint-Martin-de-Fontenay	CAEN	EVRECY	Bureau 1 - Salle Joseph Revel - bureau centralisateur	rue du Coisel	0	0
623		Saint-Martin-de-Fontenay	CAEN	EVRECY	Bureau 1 - Salle Joseph Revel - bureau centralisateur	rue du Collège	0	0
623		Saint-Martin-de-Fontenay	CAEN	EVRECY	Bureau 1 - Salle Joseph Revel - bureau centralisateur	rue du Fossu	0	0
623		Saint-Martin-de-Fontenay	CAEN	EVRECY	Bureau 1 - Salle Joseph Revel - bureau centralisateur	rue du Puits Saint André	0	0
623		Saint-Martin-de-Fontenay	CAEN	EVRECY	Bureau 1 - Salle Joseph Revel - bureau centralisateur	rue du Régiment du Mont Royal	0	0
623		Saint-Martin-de-Fontenay	CAEN	EVRECY	Bureau 1 - Salle Joseph Revel - bureau centralisateur	rue du Révérend Père Jules	0	0
623		Saint-Martin-de-Fontenay	CAEN	EVRECY	Bureau 1 - Salle Joseph Revel - bureau centralisateur	rue Eugène Boudin	0	0
623		Saint-Martin-de-Fontenay	CAEN	EVRECY	Bureau 1 - Salle Joseph Revel - bureau centralisateur	rue Gérard Doré	0	0
623		Saint-Martin-de-Fontenay	CAEN	EVRECY	Bureau 1 - Salle Joseph Revel - bureau centralisateur	rue Guy de Maupassant	0	0
623		Saint-Martin-de-Fontenay	CAEN	EVRECY	Bureau 1 - Salle Joseph Revel - bureau centralisateur	rue Juno	0	0
623		Saint-Martin-de-Fontenay	CAEN	EVRECY	Bureau 1 - Salle Joseph Revel - bureau centralisateur	rue Pablo Picasso	0	0
623		Saint-Martin-de-Fontenay	CAEN	EVRECY	Bureau 1 - Salle Joseph Revel - bureau centralisateur	rue Paul Gaugain	0	0
623		Saint-Martin-de-Fontenay	CAEN	EVRECY	Bureau 1 - Salle Joseph Revel - bureau centralisateur	rue Sainte Barbe	0	0
623		Saint-Martin-de-Fontenay	CAEN	EVRECY	Bureau 1 - Salle Joseph Revel - bureau centralisateur	rue Vincent Van Gogh	0	0
623		Saint-Martin-de-Fontenay	CAEN	EVRECY	Bureau 1 - Salle Joseph Revel - bureau centralisateur	sente aux Moines	0	0
623		Saint-Martin-de-Fontenay	CAEN	EVRECY	**Bureau 2 - Mairie**	allée des Colombes	**0**	**1**
623		Saint-Martin-de-Fontenay	CAEN	EVRECY	Bureau 2 - Mairie	allée des Pinsons	0	0
623		Saint-Martin-de-Fontenay	CAEN	EVRECY	Bureau 2 - Mairie	allée du Grand Clos	0	0
623		Saint-Martin-de-Fontenay	CAEN	EVRECY	Bureau 2 - Mairie	ferme de Beauvoir	0	0
623		Saint-Martin-de-Fontenay	CAEN	EVRECY	Bureau 2 - Mairie	hameau de la Poudrière	0	0
623		Saint-Martin-de-Fontenay	CAEN	EVRECY	Bureau 2 - Mairie	hameau de Trotteval	0	0
623		Saint-Martin-de-Fontenay	CAEN	EVRECY	Bureau 2 - Mairie	hameau de Verrières	0	0
623		Saint-Martin-de-Fontenay	CAEN	EVRECY	Bureau 2 - Mairie	impasse Calgary	0	0
623		Saint-Martin-de-Fontenay	CAEN	EVRECY	Bureau 2 - Mairie	impasse de Sherbrooke	0	0
623		Saint-Martin-de-Fontenay	CAEN	EVRECY	Bureau 2 - Mairie	impasse Régina	0	0
623		Saint-Martin-de-Fontenay	CAEN	EVRECY	Bureau 2 - Mairie	place des Fontaines	0	0
623		Saint-Martin-de-Fontenay	CAEN	EVRECY	Bureau 2 - Mairie	place des Fontaines	0	0
623		Saint-Martin-de-Fontenay	CAEN	EVRECY	Bureau 2 - Mairie	place Maurice Ozenne	0	0
623		Saint-Martin-de-Fontenay	CAEN	EVRECY	Bureau 2 - Mairie	route d'Harcourt	0	0
623		Saint-Martin-de-Fontenay	CAEN	EVRECY	Bureau 2 - Mairie	route du Béton Vibré	0	0
623		Saint-Martin-de-Fontenay	CAEN	EVRECY	Bureau 2 - Mairie	rue de Biganos	0	0
623		Saint-Martin-de-Fontenay	CAEN	EVRECY	Bureau 2 - Mairie	rue de Facture	0	0

INSEE	INSEE (ancien)	COMMUNE	ARRT	CANTON	ADRESSE BV	ELECTEURS DOMICILIES	Nb BV commune	BV (vérif)
623		Saint-Martin-de-Fontenay	CAEN	EVRECY	Bureau 2 - Mairie	rue de la Nouvelle Ecosse	0	0
623		Saint-Martin-de-Fontenay	CAEN	EVRECY	Bureau 2 - Mairie	rue de l'Alberta	0	0
623		Saint-Martin-de-Fontenay	CAEN	EVRECY	Bureau 2 - Mairie	rue de Verrières	0	0
623		Saint-Martin-de-Fontenay	CAEN	EVRECY	Bureau 2 - Mairie	rue des Bouleaux	0	0
623		Saint-Martin-de-Fontenay	CAEN	EVRECY	Bureau 2 - Mairie	rue des Chasses	0	0
623		Saint-Martin-de-Fontenay	CAEN	EVRECY	Bureau 2 - Mairie	rue des Erables	0	0
623		Saint-Martin-de-Fontenay	CAEN	EVRECY	Bureau 2 - Mairie	rue des Fauvettes	0	0
623		Saint-Martin-de-Fontenay	CAEN	EVRECY	Bureau 2 - Mairie	rue des Mésanges	0	0
623		Saint-Martin-de-Fontenay	CAEN	EVRECY	Bureau 2 - Mairie	rue des Ormes	0	0
623		Saint-Martin-de-Fontenay	CAEN	EVRECY	Bureau 2 - Mairie	rue des Peupliers	0	0
623		Saint-Martin-de-Fontenay	CAEN	EVRECY	Bureau 2 - Mairie	rue des Pins	0	0
623		Saint-Martin-de-Fontenay	CAEN	EVRECY	Bureau 2 - Mairie	rue des Platanes	0	0
623		Saint-Martin-de-Fontenay	CAEN	EVRECY	Bureau 2 - Mairie	rue des Rouges Gorges	0	0
623		Saint-Martin-de-Fontenay	CAEN	EVRECY	Bureau 2 - Mairie	rue des Sorbiers	0	0
623		Saint-Martin-de-Fontenay	CAEN	EVRECY	Bureau 2 - Mairie	rue du Chatel	0	0
623		Saint-Martin-de-Fontenay	CAEN	EVRECY	Bureau 2 - Mairie	rue du Clauset	0	0
623		Saint-Martin-de-Fontenay	CAEN	EVRECY	Bureau 2 - Mairie	rue du Moulin	0	0
623		Saint-Martin-de-Fontenay	CAEN	EVRECY	Bureau 2 - Mairie	rue du Parc	0	0
623		Saint-Martin-de-Fontenay	CAEN	EVRECY	Bureau 2 - Mairie	rue du Québec	0	0
623		Saint-Martin-de-Fontenay	CAEN	EVRECY	Bureau 2 - Mairie	rue Louis Lefèvre	0	0
623		Saint-Martin-de-Fontenay	CAEN	EVRECY	Bureau 2 - Mairie	rue Maurice Lafon	0	0
623		Saint-Martin-de-Fontenay	CAEN	EVRECY	Bureau 2 - Mairie	rue Paul Allene	0	0
623		Saint-Martin-de-Fontenay	CAEN	EVRECY	Bureau 2 - Mairie	rue Paul mathieu	0	0
623		Saint-Martin-de-Fontenay	CAEN	EVRECY	Bureau 2 - Mairie	rue Pierre Lepreste	0	0
623		Saint-Martin-de-Fontenay	CAEN	EVRECY	Bureau 2 - Mairie	rue Virgile Challe	0	0
627		Saint-Martin-de-Mieux	CAEN	FALAISE	Mairie		1	1
635		Saint-Omer	CAEN	THURY HARCOURT	Mairie		1	1
637		Saint-Ouen-du-Mesnil-Oger	CAEN	TROARN	Mairie		1	1
640		Saint-Pair	CAEN	TROARN	Mairie		1	1
646		Saint-Pierre-Canivet	CAEN	FALAISE	Mairie		1	1
649		Saint-Pierre-du-Bû	CAEN	FALAISE	Mairie		1	1
651		Saint-Pierre-du-Jonquet	CAEN	TROARN	Mairie		1	1
656		Saint-Rémy-sur-Orne	CAEN	THURY HARCOURT	Salle des fêtes		1	1
659		Saint-Sylvain	CAEN	THURY HARCOURT	Mairie		1	1
666	666	Sannerville	CAEN	TROARN	Salle des fêtes de Sannerville	sur le territoire de la commune de Sannerville	1	1
669		Sassy	CAEN	FALAISE	Mairie - 2, rue de la Forge		1	1
674		Soignolles	CAEN	THURY HARCOURT	Mairie		1	1
675		Soliers	CAEN	EVRECY	**Bureau n°1 - Ecole primaire - 11 place de la Mairi e – bureau centralisateur**	allée St Vigor	**2**	**1**
675		Soliers	CAEN	EVRECY	Bureau n°1 - Ecole primaire - 11 place d e la Mairie – bureau centralisateur	impasse des Baronnies	0	0
675		Soliers	CAEN	EVRECY	Bureau n°1 - Ecole primaire - 11 place d e la Mairie – bureau centralisateur	impasse des Mélèzes	0	0
675		Soliers	CAEN	EVRECY	Bureau n°1 - Ecole primaire - 11 place d e la Mairie – bureau centralisateur	impasse du Noyer	0	0
675		Soliers	CAEN	EVRECY	Bureau n°1 - Ecole primaire - 11 place d e la Mairie – bureau centralisateur	impasse Saint Laurent	0	0
675		Soliers	CAEN	EVRECY	Bureau n°1 - Ecole primaire - 11 place d e la Mairie – bureau centralisateur	place des Erables	0	0
675		Soliers	CAEN	EVRECY	Bureau n°1 - Ecole primaire - 11 place d e la Mairie – bureau centralisateur	place du Régiment de la Chaudière	0	0
675		Soliers	CAEN	EVRECY	Bureau n°1 - Ecole primaire - 11 place d e la Mairie – bureau centralisateur	rue Augustin Riffault	0	0
675		Soliers	CAEN	EVRECY	Bureau n°1 - Ecole primaire - 11 place d e la Mairie – bureau centralisateur	rue de la Libération	0	0
675		Soliers	CAEN	EVRECY	Bureau n°1 - Ecole primaire - 11 place d e la Mairie – bureau centralisateur	rue de la Résistance	0	0
675		Soliers	CAEN	EVRECY	Bureau n°1 - Ecole primaire - 11 place d e la Mairie – bureau centralisateur	rue des Aubiers	0	0
675		Soliers	CAEN	EVRECY	Bureau n°1 - Ecole primaire - 11 place d e la Mairie – bureau centralisateur	rue des Aucrais	0	0
675		Soliers	CAEN	EVRECY	Bureau n°1 - Ecole primaire - 11 place d e la Mairie – bureau centralisateur	rue des Bouleaux	0	0
675		Soliers	CAEN	EVRECY	Bureau n°1 - Ecole primaire - 11 place d e la Mairie – bureau centralisateur	rue des Canadiens	0	0
675		Soliers	CAEN	EVRECY	Bureau n°1 - Ecole primaire - 11 place d e la Mairie – bureau centralisateur	rue des Phalènes - le Clos des Phalènes	0	0
675		Soliers	CAEN	EVRECY	Bureau n°1 - Ecole primaire - 11 place d e la Mairie – bureau centralisateur	rue des Sorbiers	0	0
675		Soliers	CAEN	EVRECY	Bureau n°1 - Ecole primaire - 11 place d e la Mairie – bureau centralisateur	rue du 9 juillet	0	0
675		Soliers	CAEN	EVRECY	Bureau n°1 - Ecole primaire - 11 place d e la Mairie – bureau centralisateur	rue du Clos Bréville	0	0
675		Soliers	CAEN	EVRECY	Bureau n°1 - Ecole primaire - 11 place d e la Mairie – bureau centralisateur	rue du Québec	0	0
675		Soliers	CAEN	EVRECY	Bureau n°1 - Ecole primaire - 11 place d e la Mairie – bureau centralisateur	rue du Tageret	0	0
675		Soliers	CAEN	EVRECY	Bureau n°1 - Ecole primaire - 11 place d e la Mairie – bureau centralisateur	rue Jacques Guéroult	0	0
675		Soliers	CAEN	EVRECY	Bureau n°1 - Ecole primaire - 11 place d e la Mairie – bureau centralisateur	rue Pierre de Coubertin	0	0
675		Soliers	CAEN	EVRECY	Bureau n°1 - Ecole primaire - 11 place d e la Mairie – bureau centralisateur	rue Pierre Mendès France	0	0
675		Soliers	CAEN	EVRECY	Bureau n°1 - Ecole primaire - 11 place d e la Mairie – bureau centralisateur	rue Savigné l'Evêque	0	0
675		Soliers	CAEN	EVRECY	**Bureau n°2 - Club des anciens - 6 rue des Ecoles**	allée du Bois	**0**	**1**
675		Soliers	CAEN	EVRECY	Bureau n°2 - Club des anciens - 6 rue de s Ecoles	chemin du Mesnil	0	0
675		Soliers	CAEN	EVRECY	Bureau n°2 - Club des anciens - 6 rue de s Ecoles	impasse de l'Angélus	0	0
675		Soliers	CAEN	EVRECY	Bureau n°2 - Club des anciens - 6 rue de s Ecoles	impasse des Colchiques	0	0
675		Soliers	CAEN	EVRECY	Bureau n°2 - Club des anciens - 6 rue de s Ecoles	impasse des Faneuses	0	0
675		Soliers	CAEN	EVRECY	Bureau n°2 - Club des anciens - 6 rue de s Ecoles	impasse des Moissons	0	0
675		Soliers	CAEN	EVRECY	Bureau n°2 - Club des anciens - 6 rue de s Ecoles	impasse du Laboureur	0	0
675		Soliers	CAEN	EVRECY	Bureau n°2 - Club des anciens - 6 rue de s Ecoles	impasse du Maréchal Ferrant	0	0
675		Soliers	CAEN	EVRECY	Bureau n°2 - Club des anciens - 6 rue de s Ecoles	le Clos des Charrons	0	0
675		Soliers	CAEN	EVRECY	Bureau n°2 - Club des anciens - 6 rue de s Ecoles	place de la Mairie	0	0

INSEE	INSEE (ancien)	COMMUNE	ARRT	CANTON	ADRESSE BV	ELECTEURS DOMICILIES	Nb BV commune	BV (vérif)
675		Soliers	CAEN	EVRECY	Bureau n°2 - Club des anciens - 6 rue de s Ecoles	place du Cardinal Rouchet	0	0
675		Soliers	CAEN	EVRECY	Bureau n°2 - Club des anciens - 6 rue de s Ecoles	rue Bertin	0	0
675		Soliers	CAEN	EVRECY	Bureau n°2 - Club des anciens - 6 rue de s Ecoles	rue de Caen	0	0
675		Soliers	CAEN	EVRECY	Bureau n°2 - Club des anciens - 6 rue de s Ecoles	rue de Colombelles	0	0
675		Soliers	CAEN	EVRECY	Bureau n°2 - Club des anciens - 6 rue de s Ecoles	rue de Four	0	0
675		Soliers	CAEN	EVRECY	Bureau n°2 - Club des anciens - 6 rue de s Ecoles	rue de la Chapelle	0	0
675		Soliers	CAEN	EVRECY	Bureau n°2 - Club des anciens - 6 rue de s Ecoles	rue de la Clé des Champs	0	0
675		Soliers	CAEN	EVRECY	Bureau n°2 - Club des anciens - 6 rue de s Ecoles	rue de la Linière	0	0
675		Soliers	CAEN	EVRECY	Bureau n°2 - Club des anciens - 6 rue de s Ecoles	rue des Charons	0	0
675		Soliers	CAEN	EVRECY	Bureau n°2 - Club des anciens - 6 rue de s Ecoles	rue des Dentellières	0	0
675		Soliers	CAEN	EVRECY	Bureau n°2 - Club des anciens - 6 rue de s Ecoles	rue des Ecoles	0	0
675		Soliers	CAEN	EVRECY	Bureau n°2 - Club des anciens - 6 rue de s Ecoles	rue des Jardins	0	0
675		Soliers	CAEN	EVRECY	Bureau n°2 - Club des anciens - 6 rue de s Ecoles	rue des Quatre Saisons	0	0
675		Soliers	CAEN	EVRECY	Bureau n°2 - Club des anciens - 6 rue de s Ecoles	rue des Tilleuls	0	0
675		Soliers	CAEN	EVRECY	Bureau n°2 - Club des anciens - 6 rue de s Ecoles	rue d'Ipplepen	0	0
675		Soliers	CAEN	EVRECY	Bureau n°2 - Club des anciens - 6 rue de s Ecoles	rue du Bout d'Ailes	0	0
675		Soliers	CAEN	EVRECY	Bureau n°2 - Club des anciens - 6 rue de s Ecoles	rue du Clos Neuf	0	0
675		Soliers	CAEN	EVRECY	Bureau n°2 - Club des anciens - 6 rue de s Ecoles	rue du Parc	0	0
675		Soliers	CAEN	EVRECY	Bureau n°2 - Club des anciens - 6 rue de s Ecoles	rue du Poirier	0	0
675		Soliers	CAEN	EVRECY	Bureau n°2 - Club des anciens - 6 rue de s Ecoles	rue du Stade	0	0
675		Soliers	CAEN	EVRECY	Bureau n°2 - Club des anciens - 6 rue de s Ecoles	rue Marcel Dassault	0	0
675		Soliers	CAEN	EVRECY	Bureau n°2 - Club des anciens - 6 rue de s Ecoles	rue Roger Couderc	0	0
677		Soulangy	CAEN	FALAISE	Mairie - 2, route de Caen		1	1
678		Soumont-Saint-Quentin	CAEN	FALAISE	Mairie		1	1
685		Thaon	CAEN	BRETTEVILLE L'ORGUEUILLEUSE	Mairie		1	1
98		Thue et Mue	CAEN	BRETTEVILLE L'ORGUEUILLEUSE	**Bureau 1 - Salle "Le Studio", place des Canadiens, BRETTEVILLE-L'ORGUEILLEUSE - bureau centralisateur - bureau centralisateur du canton**	chemin aux Grives	**7**	**1**
98		Thue et Mue	CAEN	BRETTEVILLE L'ORGUEUILLEUSE	Bureau 1 - Salle "Le Studio", place des Canadiens, BRETTEVILLE-L'ORGUEILLEUSE - bureau centralisateur - bureau centralisateur du canton	chemin de Putôt	0	0
98		Thue et Mue	CAEN	BRETTEVILLE L'ORGUEUILLEUSE	Bureau 1 - Salle "Le Studio", place des Canadiens, BRETTEVILLE-L'ORGUEILLEUSE - bureau centralisateur - bureau centralisateur du canton	clos des Pommiers	0	0
98		Thue et Mue	CAEN	BRETTEVILLE L'ORGUEUILLEUSE	Bureau 1 - Salle "Le Studio", place des Canadiens, BRETTEVILLE-L'ORGUEILLEUSE - bureau centralisateur - bureau centralisateur du canton	clos Dominé	0	0
98		Thue et Mue	CAEN	BRETTEVILLE L'ORGUEUILLEUSE	Bureau 1 - Salle "Le Studio", place des Canadiens, BRETTEVILLE-L'ORGUEILLEUSE - bureau centralisateur - bureau centralisateur du canton	cour d'Enfer	0	0
98		Thue et Mue	CAEN	BRETTEVILLE L'ORGUEUILLEUSE	Bureau 1 - Salle "Le Studio", place des Canadiens, BRETTEVILLE-L'ORGUEILLEUSE - bureau centralisateur - bureau centralisateur du canton	impasse des Bouvreuils	0	0
98		Thue et Mue	CAEN	BRETTEVILLE L'ORGUEUILLEUSE	Bureau 1 - Salle "Le Studio", place des Canadiens, BRETTEVILLE-L'ORGUEILLEUSE - bureau centralisateur - bureau centralisateur du canton	impasse des Mésanges	0	0
98		Thue et Mue	CAEN	BRETTEVILLE L'ORGUEUILLEUSE	Bureau 1 - Salle "Le Studio", place des Canadiens, BRETTEVILLE-L'ORGUEILLEUSE - bureau centralisateur - bureau centralisateur du canton	impasse des Potagers	0	0
98		Thue et Mue	CAEN	BRETTEVILLE L'ORGUEUILLEUSE	Bureau 1 - Salle "Le Studio", place des Canadiens, BRETTEVILLE-L'ORGUEILLEUSE - bureau centralisateur - bureau centralisateur du canton	place des Canadiens	0	0
98		Thue et Mue	CAEN	BRETTEVILLE L'ORGUEUILLEUSE	Bureau 1 - Salle "Le Studio", place des Canadiens, BRETTEVILLE-L'ORGUEILLEUSE - bureau centralisateur - bureau centralisateur du canton	rue de Bayeux	0	0
98		Thue et Mue	CAEN	BRETTEVILLE L'ORGUEUILLEUSE	Bureau 1 - Salle "Le Studio", place des Canadiens, BRETTEVILLE-L'ORGUEILLEUSE - bureau centralisateur - bureau centralisateur du canton	rue de Caen (du n°0 au n°63)	0	0
98		Thue et Mue	CAEN	BRETTEVILLE L'ORGUEUILLEUSE	Bureau 1 - Salle "Le Studio", place des Canadiens, BRETTEVILLE-L'ORGUEILLEUSE - bureau centralisateur - bureau centralisateur du canton	rue de Cardonville	0	0
98		Thue et Mue	CAEN	BRETTEVILLE L'ORGUEUILLEUSE	Bureau 1 - Salle "Le Studio", place des Canadiens, BRETTEVILLE-L'ORGUEILLEUSE - bureau centralisateur - bureau centralisateur du canton	rue de la Bergerie	0	0
98		Thue et Mue	CAEN	BRETTEVILLE L'ORGUEUILLEUSE	Bureau 1 - Salle "Le Studio", place des Canadiens, BRETTEVILLE-L'ORGUEILLEUSE - bureau centralisateur - bureau centralisateur du canton	rue de la Gare	0	0
98		Thue et Mue	CAEN	BRETTEVILLE L'ORGUEUILLEUSE	Bureau 1 - Salle "Le Studio", place des Canadiens, BRETTEVILLE-L'ORGUEILLEUSE - bureau centralisateur - bureau centralisateur du canton	rue de la Perelle	0	0
98		Thue et Mue	CAEN	BRETTEVILLE L'ORGUEUILLEUSE	Bureau 1 - Salle "Le Studio", place des Canadiens, BRETTEVILLE-L'ORGUEILLEUSE - bureau centralisateur - bureau centralisateur du canton	rue de Putot	0	0
98		Thue et Mue	CAEN	BRETTEVILLE L'ORGUEUILLEUSE	Bureau 1 - Salle "Le Studio", place des Canadiens, BRETTEVILLE-L'ORGUEILLEUSE - bureau centralisateur - bureau centralisateur du canton	rue de Reviers	0	0
98		Thue et Mue	CAEN	BRETTEVILLE L'ORGUEUILLEUSE	Bureau 1 - Salle "Le Studio", place des Canadiens, BRETTEVILLE-L'ORGUEILLEUSE - bureau centralisateur - bureau centralisateur du canton	rue de Secqueville	0	0
98		Thue et Mue	CAEN	BRETTEVILLE L'ORGUEUILLEUSE	Bureau 1 - Salle "Le Studio", place des Canadiens, BRETTEVILLE-L'ORGUEILLEUSE - bureau centralisateur - bureau centralisateur du canton	rue des Catalans	0	0
98		Thue et Mue	CAEN	BRETTEVILLE L'ORGUEUILLEUSE	Bureau 1 - Salle "Le Studio", place des Canadiens, BRETTEVILLE-L'ORGUEILLEUSE - bureau centralisateur - bureau centralisateur du canton	rue des Cerisiers	0	0
98		Thue et Mue	CAEN	BRETTEVILLE L'ORGUEUILLEUSE	Bureau 1 - Salle "Le Studio", place des Canadiens, BRETTEVILLE-L'ORGUEILLEUSE - bureau centralisateur - bureau centralisateur du canton	rue des Chévrefeuilles	0	0
98		Thue et Mue	CAEN	BRETTEVILLE L'ORGUEUILLEUSE	Bureau 1 - Salle "Le Studio", place des Canadiens, BRETTEVILLE-L'ORGUEILLEUSE - bureau centralisateur - bureau centralisateur du canton	rue des Hirondelles	0	0
98		Thue et Mue	CAEN	BRETTEVILLE L'ORGUEUILLEUSE	Bureau 1 - Salle "Le Studio", place des Canadiens, BRETTEVILLE-L'ORGUEILLEUSE - bureau centralisateur - bureau centralisateur du canton	rue des Jardins	0	0
98		Thue et Mue	CAEN	BRETTEVILLE L'ORGUEUILLEUSE	Bureau 1 - Salle "Le Studio", place des Canadiens, BRETTEVILLE-L'ORGUEILLEUSE - bureau centralisateur - bureau centralisateur du canton	rue des Jonquilles	0	0
98		Thue et Mue	CAEN	BRETTEVILLE L'ORGUEUILLEUSE	Bureau 1 - Salle "Le Studio", place des Canadiens, BRETTEVILLE-L'ORGUEILLEUSE - bureau centralisateur - bureau centralisateur du canton	rue des Lilas	0	0
98		Thue et Mue	CAEN	BRETTEVILLE L'ORGUEUILLEUSE	Bureau 1 - Salle "Le Studio", place des Canadiens, BRETTEVILLE-L'ORGUEILLEUSE - bureau centralisateur - bureau centralisateur du canton	rue des Marguerites	0	0

INSEE	INSEE (ancien)	COMMUNE	ARRT	CANTON	ADRESSE BV	ELECTEURS DOMICILIES	Nb BV commune	BV (vérif)
98		Thue et Mue	CAEN	BRETTEVILLE L'ORGUEUILLEUSE	Bureau 1 - Salle "Le Studio", place des Canadiens, BRETTEVILLE-L'ORGUEILLEUSE - bureau centralisateur - bureau centralisateur du canton	rue des Marronniers	0	0
98		Thue et Mue	CAEN	BRETTEVILLE L'ORGUEUILLEUSE	Bureau 1 - Salle "Le Studio", place des Canadiens, BRETTEVILLE-L'ORGUEILLEUSE - bureau centralisateur - bureau centralisateur du canton	rue des Prés	0	0
98		Thue et Mue	CAEN	BRETTEVILLE L'ORGUEUILLEUSE	Bureau 1 - Salle "Le Studio", place des Canadiens, BRETTEVILLE-L'ORGUEILLEUSE - bureau centralisateur - bureau centralisateur du canton	rue des Rossignols	0	0
98		Thue et Mue	CAEN	BRETTEVILLE L'ORGUEUILLEUSE	Bureau 1 - Salle "Le Studio", place des Canadiens, BRETTEVILLE-L'ORGUEILLEUSE - bureau centralisateur - bureau centralisateur du canton	rue des Tilleuls	0	0
98		Thue et Mue	CAEN	BRETTEVILLE L'ORGUEUILLEUSE	Bureau 1 - Salle "Le Studio", place des Canadiens, BRETTEVILLE-L'ORGUEILLEUSE - bureau centralisateur - bureau centralisateur du canton	rue des Verdiers	0	0
98		Thue et Mue	CAEN	BRETTEVILLE L'ORGUEUILLEUSE	Bureau 1 - Salle "Le Studio", place des Canadiens, BRETTEVILLE-L'ORGUEILLEUSE - bureau centralisateur - bureau centralisateur du canton	rue du 11 novembre	0	0
98		Thue et Mue	CAEN	BRETTEVILLE L'ORGUEUILLEUSE	Bureau 1 - Salle "Le Studio", place des Canadiens, BRETTEVILLE-L'ORGUEILLEUSE - bureau centralisateur - bureau centralisateur du canton	rue du 8 Juin 1944	0	0
98		Thue et Mue	CAEN	BRETTEVILLE L'ORGUEUILLEUSE	Bureau 1 - Salle "Le Studio", place des Canadiens, BRETTEVILLE-L'ORGUEILLEUSE - bureau centralisateur - bureau centralisateur du canton	rue du Bessin	0	0
98		Thue et Mue	CAEN	BRETTEVILLE L'ORGUEUILLEUSE	Bureau 1 - Salle "Le Studio", place des Canadiens, BRETTEVILLE-L'ORGUEILLEUSE - bureau centralisateur - bureau centralisateur du canton	rue du Champ de Foire	0	0
98		Thue et Mue	CAEN	BRETTEVILLE L'ORGUEUILLEUSE	Bureau 1 - Salle "Le Studio", place des Canadiens, BRETTEVILLE-L'ORGUEILLEUSE - bureau centralisateur - bureau centralisateur du canton	rue du Clos Dominé	0	0
98		Thue et Mue	CAEN	BRETTEVILLE L'ORGUEUILLEUSE	Bureau 1 - Salle "Le Studio", place des Canadiens, BRETTEVILLE-L'ORGUEILLEUSE - bureau centralisateur - bureau centralisateur du canton	rue du Val d'Ore	0	0
98		Thue et Mue	CAEN	BRETTEVILLE L'ORGUEUILLEUSE	**Bureau 2 - Salle "Le Studio", place des Canadiens, BRETTEVILLE-L'ORGUEILLEUSE**	avenue Jacques Prévert	**0**	**1**
98		Thue et Mue	CAEN	BRETTEVILLE L'ORGUEUILLEUSE	Bureau 2 - Salle "Le Studio", place des Canadiens, BRETTEVILLE-L'ORGUEILLEUSE	cour d'Angleterre	0	0
98		Thue et Mue	CAEN	BRETTEVILLE L'ORGUEUILLEUSE	Bureau 2 - Salle "Le Studio", place des Canadiens, BRETTEVILLE-L'ORGUEILLEUSE	impasse Alphonse Allais	0	0
98		Thue et Mue	CAEN	BRETTEVILLE L'ORGUEUILLEUSE	Bureau 2 - Salle "Le Studio", place des Canadiens, BRETTEVILLE-L'ORGUEILLEUSE	impasse César Franck	0	0
98		Thue et Mue	CAEN	BRETTEVILLE L'ORGUEUILLEUSE	Bureau 2 - Salle "Le Studio", place des Canadiens, BRETTEVILLE-L'ORGUEILLEUSE	impasse des Primevères	0	0
98		Thue et Mue	CAEN	BRETTEVILLE L'ORGUEUILLEUSE	Bureau 2 - Salle "Le Studio", place des Canadiens, BRETTEVILLE-L'ORGUEILLEUSE	impasse du Chironne	0	0
98		Thue et Mue	CAEN	BRETTEVILLE L'ORGUEUILLEUSE	Bureau 2 - Salle "Le Studio", place des Canadiens, BRETTEVILLE-L'ORGUEILLEUSE	impasse Gabriel Fauré	0	0
98		Thue et Mue	CAEN	BRETTEVILLE L'ORGUEUILLEUSE	Bureau 2 - Salle "Le Studio", place des Canadiens, BRETTEVILLE-L'ORGUEILLEUSE	impasse Georges Bizet	0	0
98		Thue et Mue	CAEN	BRETTEVILLE L'ORGUEUILLEUSE	Bureau 2 - Salle "Le Studio", place des Canadiens, BRETTEVILLE-L'ORGUEILLEUSE	impasse Raymond Queneau	0	0
98		Thue et Mue	CAEN	BRETTEVILLE L'ORGUEUILLEUSE	Bureau 2 - Salle "Le Studio", place des Canadiens, BRETTEVILLE-L'ORGUEILLEUSE	rue Alain	0	0
98		Thue et Mue	CAEN	BRETTEVILLE L'ORGUEUILLEUSE	Bureau 2 - Salle "Le Studio", place des Canadiens, BRETTEVILLE-L'ORGUEILLEUSE	rue André Maurois	0	0
98		Thue et Mue	CAEN	BRETTEVILLE L'ORGUEUILLEUSE	Bureau 2 - Salle "Le Studio", place des Canadiens, BRETTEVILLE-L'ORGUEILLEUSE	rue Beethoven	0	0
98		Thue et Mue	CAEN	BRETTEVILLE L'ORGUEUILLEUSE	Bureau 2 - Salle "Le Studio", place des Canadiens, BRETTEVILLE-L'ORGUEILLEUSE	rue Claude Monet	0	0
98		Thue et Mue	CAEN	BRETTEVILLE L'ORGUEUILLEUSE	Bureau 2 - Salle "Le Studio", place des Canadiens, BRETTEVILLE-L'ORGUEILLEUSE	rue d'Angleterre	0	0
98		Thue et Mue	CAEN	BRETTEVILLE L'ORGUEUILLEUSE	Bureau 2 - Salle "Le Studio", place des Canadiens, BRETTEVILLE-L'ORGUEILLEUSE	rue de Caen (du n°64 au n°95)	0	0
98		Thue et Mue	CAEN	BRETTEVILLE L'ORGUEUILLEUSE	Bureau 2 - Salle "Le Studio", place des Canadiens, BRETTEVILLE-L'ORGUEILLEUSE	rue de la Délivrande	0	0
98		Thue et Mue	CAEN	BRETTEVILLE L'ORGUEUILLEUSE	Bureau 2 - Salle "Le Studio", place des Canadiens, BRETTEVILLE-L'ORGUEILLEUSE	rue de la Distillerie	0	0
98		Thue et Mue	CAEN	BRETTEVILLE L'ORGUEUILLEUSE	Bureau 2 - Salle "Le Studio", place des Canadiens, BRETTEVILLE-L'ORGUEILLEUSE	rue de la Mare aux Clercs	0	0
98		Thue et Mue	CAEN	BRETTEVILLE L'ORGUEUILLEUSE	Bureau 2 - Salle "Le Studio", place des Canadiens, BRETTEVILLE-L'ORGUEILLEUSE	rue de la Prairie	0	0
98		Thue et Mue	CAEN	BRETTEVILLE L'ORGUEUILLEUSE	Bureau 2 - Salle "Le Studio", place des Canadiens, BRETTEVILLE-L'ORGUEILLEUSE	rue de Tocqueville	0	0
98		Thue et Mue	CAEN	BRETTEVILLE L'ORGUEUILLEUSE	Bureau 2 - Salle "Le Studio", place des Canadiens, BRETTEVILLE-L'ORGUEILLEUSE	rue de Valence	0	0
98		Thue et Mue	CAEN	BRETTEVILLE L'ORGUEUILLEUSE	Bureau 2 - Salle "Le Studio", place des Canadiens, BRETTEVILLE-L'ORGUEILLEUSE	rue des Boutons d'or	0	0
98		Thue et Mue	CAEN	BRETTEVILLE L'ORGUEUILLEUSE	Bureau 2 - Salle "Le Studio", place des Canadiens, BRETTEVILLE-L'ORGUEILLEUSE	rue des Coquelicots	0	0
98		Thue et Mue	CAEN	BRETTEVILLE L'ORGUEUILLEUSE	Bureau 2 - Salle "Le Studio", place des Canadiens, BRETTEVILLE-L'ORGUEILLEUSE	rue Erik Satie	0	0
98		Thue et Mue	CAEN	BRETTEVILLE L'ORGUEUILLEUSE	Bureau 2 - Salle "Le Studio", place des Canadiens, BRETTEVILLE-L'ORGUEILLEUSE	rue François de Malherbe	0	0
98		Thue et Mue	CAEN	BRETTEVILLE L'ORGUEUILLEUSE	Bureau 2 - Salle "Le Studio", place des Canadiens, BRETTEVILLE-L'ORGUEILLEUSE	rue Franz Liszt	0	0
98		Thue et Mue	CAEN	BRETTEVILLE L'ORGUEUILLEUSE	Bureau 2 - Salle "Le Studio", place des Canadiens, BRETTEVILLE-L'ORGUEILLEUSE	rue Frédéric Chopin	0	0
98		Thue et Mue	CAEN	BRETTEVILLE L'ORGUEUILLEUSE	Bureau 2 - Salle "Le Studio", place des Canadiens, BRETTEVILLE-L'ORGUEILLEUSE	rue Gustave Flaubert	0	0
98		Thue et Mue	CAEN	BRETTEVILLE L'ORGUEUILLEUSE	Bureau 2 - Salle "Le Studio", place des Canadiens, BRETTEVILLE-L'ORGUEILLEUSE	rue Guy de Maupassant	0	0
98		Thue et Mue	CAEN	BRETTEVILLE L'ORGUEUILLEUSE	Bureau 2 - Salle "Le Studio", place des Canadiens, BRETTEVILLE-L'ORGUEILLEUSE	rue Hector Berlioz	0	0
98		Thue et Mue	CAEN	BRETTEVILLE L'ORGUEUILLEUSE	Bureau 2 - Salle "Le Studio", place des Canadiens, BRETTEVILLE-L'ORGUEILLEUSE	rue Jean de la Varende	0	0
98		Thue et Mue	CAEN	BRETTEVILLE L'ORGUEUILLEUSE	Bureau 2 - Salle "Le Studio", place des Canadiens, BRETTEVILLE-L'ORGUEILLEUSE	rue Jean Sébastien Bach	0	0
98		Thue et Mue	CAEN	BRETTEVILLE L'ORGUEUILLEUSE	Bureau 2 - Salle "Le Studio", place des Canadiens, BRETTEVILLE-L'ORGUEILLEUSE	rue Pierre Corneille	0	0
98		Thue et Mue	CAEN	BRETTEVILLE L'ORGUEUILLEUSE	Bureau 2 - Salle "Le Studio", place des Canadiens, BRETTEVILLE-L'ORGUEILLEUSE	square Franz Lehar	0	0
98		Thue et Mue	CAEN	BRETTEVILLE L'ORGUEUILLEUSE	Bureau 2 - Salle "Le Studio", place des Canadiens, BRETTEVILLE-L'ORGUEILLEUSE	square Strauss	0	0
98	109	Thue et Mue	CAEN	BRETTEVILLE L'ORGUEUILLEUSE	**Bureau 3 - Mairie annexe de BROUAY, 2, rue d'Audrieu**	sur le territoire de l'ancienne commune de Brouay	**0**	**1**
98	157	Thue et Mue	CAEN	BRETTEVILLE L'ORGUEUILLEUSE	**Bureau 4 - Mairie annexe de CHEUX, 4, rue des Dentellières**	sur le territoire de l'ancienne commune de Cheux	**0**	**1**
98	423	Thue et Mue	CAEN	BRETTEVILLE L'ORGUEUILLEUSE	**Bureau 5 - Mairie annexe de LE MESNIL-PATRY, rue du 11 juin 1944**	sur le territoire de l'ancienne commune de le Mesnil-Patry	**0**	**1**
98	525	Thue et Mue	CAEN	BRETTEVILLE L'ORGUEUILLEUSE	**Bureau 6 - mairie annexe de PUTOT-EN-BESSIN, rue du 7 juin**	sur le territoire de l'ancienne commune de Putot-en-Bessin	**0**	**1**
98	568	Thue et Mue	CAEN	BRETTEVILLE L'ORGUEUILLEUSE	**Bureau 7 - Mairie annexe de SAINTE-CROIX-GRAND-TONNE, rue de l'Eglise**	sur le territoire de l'ancienne commune de Sainte-Croix-Grand-Tonne	**0**	**1**
707		Tourville-sur-Odon	CAEN	CAEN I	Mairie		1	1
710		Tréprel	CAEN	FALAISE	Mairie		1	1
712	712	Troarn	CAEN	TROARN	**Bureau 1 - salle des fêtes - bureau centralisateur - bureau centralisateur du canton**	avenue Chudleigh	**3**	**1**
712	712	Troarn	CAEN	TROARN	Bureau 1 - salle des fêtes - bureau centralisateur - bureau centralisateur du canton	avenue Maréchal Koenig	0	0
712	712	Troarn	CAEN	TROARN	Bureau 1 - salle des fêtes - bureau centralisateur - bureau centralisateur du canton	impasse Abbé Durand	0	0
712	712	Troarn	CAEN	TROARN	Bureau 1 - salle des fêtes - bureau centralisateur - bureau centralisateur du canton	impasse des Colverts	0	0
712	712	Troarn	CAEN	TROARN	Bureau 1 - salle des fêtes - bureau centralisateur - bureau centralisateur du canton	impasse des Eglantiers	0	0
712	712	Troarn	CAEN	TROARN	Bureau 1 - salle des fêtes - bureau centralisateur - bureau centralisateur du canton	impasse des Quatre Vents	0	0
712	712	Troarn	CAEN	TROARN	Bureau 1 - salle des fêtes - bureau centralisateur - bureau centralisateur du canton	impasse des Sarcelles	0	0
712	712	Troarn	CAEN	TROARN	Bureau 1 - salle des fêtes - bureau centralisateur - bureau centralisateur du canton	impasse des Sources	0	0
712	712	Troarn	CAEN	TROARN	Bureau 1 - salle des fêtes - bureau centralisateur - bureau centralisateur du canton	impasse du Hérisson	0	0
712	712	Troarn	CAEN	TROARN	Bureau 1 - salle des fêtes - bureau centralisateur - bureau centralisateur du canton	impasse RN Sauvage	0	0

INSEE	INSEE (ancien)	COMMUNE	ARRT	CANTON	ADRESSE BV	ELECTEURS DOMICILIES	Nb BV commune	BV (vérif)
712	712	Troarn	CAEN	TROARN	Bureau 1 - salle des fêtes - bureau centralisateur - bureau centralisateur du canton	place Paul Quellec	0	0
712	712	Troarn	CAEN	TROARN	Bureau 1 - salle des fêtes - bureau centralisateur - bureau centralisateur du canton	route de Rouen côté impair	0	0
712	712	Troarn	CAEN	TROARN	Bureau 1 - salle des fêtes - bureau centralisateur - bureau centralisateur du canton	rue Chanoine J-M Levasseur	0	0
712	712	Troarn	CAEN	TROARN	Bureau 1 - salle des fêtes - bureau centralisateur - bureau centralisateur du canton	rue de Janville	0	0
712	712	Troarn	CAEN	TROARN	Bureau 1 - salle des fêtes - bureau centralisateur - bureau centralisateur du canton	rue de la Marjolaine	0	0
712	712	Troarn	CAEN	TROARN	Bureau 1 - salle des fêtes - bureau centralisateur - bureau centralisateur du canton	rue de l'Abbaye	0	0
712	712	Troarn	CAEN	TROARN	Bureau 1 - salle des fêtes - bureau centralisateur - bureau centralisateur du canton	rue de l'Abbé de Véri	0	0
712	712	Troarn	CAEN	TROARN	Bureau 1 - salle des fêtes - bureau centralisateur - bureau centralisateur du canton	rue de l'Avenir	0	0
712	712	Troarn	CAEN	TROARN	Bureau 1 - salle des fêtes - bureau centralisateur - bureau centralisateur du canton	rue de Rouen côté impair	0	0
712	712	Troarn	CAEN	TROARN	Bureau 1 - salle des fêtes - bureau centralisateur - bureau centralisateur du canton	rue des AFN	0	0
712	712	Troarn	CAEN	TROARN	Bureau 1 - salle des fêtes - bureau centralisateur - bureau centralisateur du canton	rue des Bénédictins	0	0
712	712	Troarn	CAEN	TROARN	Bureau 1 - salle des fêtes - bureau centralisateur - bureau centralisateur du canton	rue des Chanterelles	0	0
712	712	Troarn	CAEN	TROARN	Bureau 1 - salle des fêtes - bureau centralisateur - bureau centralisateur du canton	rue des Equipes d'urgences	0	0
712	712	Troarn	CAEN	TROARN	Bureau 1 - salle des fêtes - bureau centralisateur - bureau centralisateur du canton	rue des Genevriers	0	0
712	712	Troarn	CAEN	TROARN	Bureau 1 - salle des fêtes - bureau centralisateur - bureau centralisateur du canton	rue des Jardins de l'Abbaye	0	0
712	712	Troarn	CAEN	TROARN	Bureau 1 - salle des fêtes - bureau centralisateur - bureau centralisateur du canton	rue des Millepertuis	0	0
712	712	Troarn	CAEN	TROARN	Bureau 1 - salle des fêtes - bureau centralisateur - bureau centralisateur du canton	rue des Plains Champs	0	0
712	712	Troarn	CAEN	TROARN	Bureau 1 - salle des fêtes - bureau centralisateur - bureau centralisateur du canton	rue du Point du Jour	0	0
712	712	Troarn	CAEN	TROARN	Bureau 1 - salle des fêtes - bureau centralisateur - bureau centralisateur du canton	rue Pasteur	0	0
712	712	Troarn	CAEN	TROARN	**Bureau 2 - Espace sportif et culturel**	avenue de l'Europe	**0**	**1**
712	712	Troarn	CAEN	TROARN	Bureau 2 - Espace sportif et culturel	chemin Bruyère St Léonard	0	0
712	712	Troarn	CAEN	TROARN	Bureau 2 - Espace sportif et culturel	chemin du Pont Bol	0	0
712	712	Troarn	CAEN	TROARN	Bureau 2 - Espace sportif et culturel	impasse de la Haie d'Epine	0	0
712	712	Troarn	CAEN	TROARN	Bureau 2 - Espace sportif et culturel	impasse de la Mare	0	0
712	712	Troarn	CAEN	TROARN	Bureau 2 - Espace sportif et culturel	impasse des Frènes	0	0
712	712	Troarn	CAEN	TROARN	Bureau 2 - Espace sportif et culturel	impasse des Noisetiers	0	0
712	712	Troarn	CAEN	TROARN	Bureau 2 - Espace sportif et culturel	impasse des Pommiers	0	0
712	712	Troarn	CAEN	TROARN	Bureau 2 - Espace sportif et culturel	impasse des Roses	0	0
712	712	Troarn	CAEN	TROARN	Bureau 2 - Espace sportif et culturel	place de la Croix de Pierre	0	0
712	712	Troarn	CAEN	TROARN	Bureau 2 - Espace sportif et culturel	route d' Emiéville	0	0
712	712	Troarn	CAEN	TROARN	Bureau 2 - Espace sportif et culturel	rue Ancienne Gare	0	0
712	712	Troarn	CAEN	TROARN	Bureau 2 - Espace sportif et culturel	rue d'Argences	0	0
712	712	Troarn	CAEN	TROARN	Bureau 2 - Espace sportif et culturel	rue de l'Etang	0	0
712	712	Troarn	CAEN	TROARN	Bureau 2 - Espace sportif et culturel	rue de Silly	0	0
712	712	Troarn	CAEN	TROARN	Bureau 2 - Espace sportif et culturel	rue des Bleuets	0	0
712	712	Troarn	CAEN	TROARN	Bureau 2 - Espace sportif et culturel	rue des Bruyères	0	0
712	712	Troarn	CAEN	TROARN	Bureau 2 - Espace sportif et culturel	rue des Jonquilles	0	0
712	712	Troarn	CAEN	TROARN	Bureau 2 - Espace sportif et culturel	rue des Pervenches	0	0
712	712	Troarn	CAEN	TROARN	Bureau 2 - Espace sportif et culturel	rue des Primevères	0	0
712	712	Troarn	CAEN	TROARN	Bureau 2 - Espace sportif et culturel	rue des Violettes	0	0
712	712	Troarn	CAEN	TROARN	Bureau 2 - Espace sportif et culturel	rue du docteur Pierre Martin	0	0
712	712	Troarn	CAEN	TROARN	Bureau 2 - Espace sportif et culturel	rue du XXIème Siècle	0	0
712	712	Troarn	CAEN	TROARN	Bureau 2 - Espace sportif et culturel	rue Saint Gilles	0	0
712	712	Troarn	CAEN	TROARN	Bureau 2 - Espace sportif et culturel	sente aux Poissonniers	0	0
712	712	Troarn	CAEN	TROARN	**Bureau 3 - école primaire**	Bures sur Dives	**0**	**1**
712	712	Troarn	CAEN	TROARN	Bureau 3 - école primaire	clos Grandchamps	0	0
712	712	Troarn	CAEN	TROARN	Bureau 3 - école primaire	cour d'Enfer	0	0
712	712	Troarn	CAEN	TROARN	Bureau 3 - école primaire	cour des Acacias	0	0
712	712	Troarn	CAEN	TROARN	Bureau 3 - école primaire	Mesnil de Bures	0	0
712	712	Troarn	CAEN	TROARN	Bureau 3 - école primaire	place de Rottendorf	0	0
712	712	Troarn	CAEN	TROARN	Bureau 3 - école primaire	route de Rouen côté pair	0	0
712	712	Troarn	CAEN	TROARN	Bureau 3 - école primaire	rue Beauséjour	0	0
712	712	Troarn	CAEN	TROARN	Bureau 3 - école primaire	rue de Bavent	0	0
712	712	Troarn	CAEN	TROARN	Bureau 3 - école primaire	rue de Bures	0	0
712	712	Troarn	CAEN	TROARN	Bureau 3 - école primaire	rue de la Fontaine Gauthier	0	0
712	712	Troarn	CAEN	TROARN	Bureau 3 - école primaire	rue de la Petite Lande	0	0
712	712	Troarn	CAEN	TROARN	Bureau 3 - école primaire	rue de Rouen côté pair	0	0
712	712	Troarn	CAEN	TROARN	Bureau 3 - école primaire	rue des Acacias	0	0
712	712	Troarn	CAEN	TROARN	Bureau 3 - école primaire	rue des Artisans	0	0
712	712	Troarn	CAEN	TROARN	Bureau 3 - école primaire	rue des Hauts Buissons	0	0
712	712	Troarn	CAEN	TROARN	Bureau 3 - école primaire	rue des Ormes	0	0
712	712	Troarn	CAEN	TROARN	Bureau 3 - école primaire	rue du 6 Juin	0	0
712	712	Troarn	CAEN	TROARN	Bureau 3 - école primaire	rue du Bois	0	0
712	712	Troarn	CAEN	TROARN	Bureau 3 - école primaire	rue du Chanoine Longuet	0	0
712	712	Troarn	CAEN	TROARN	Bureau 3 - école primaire	rue du Chevalier Hugues	0	0
712	712	Troarn	CAEN	TROARN	Bureau 3 - école primaire	rue du Muguet	0	0
712	712	Troarn	CAEN	TROARN	Bureau 3 - école primaire	rue du Square	0	0
712	712	Troarn	CAEN	TROARN	Bureau 3 - école primaire	rue Mont Héry	0	0
719		Urville	CAEN	THURY HARCOURT	Mairie		1	1
720		Ussy	CAEN	FALAISE	Restaurant scolaire de l'école		1	1

INSEE	INSEE (ancien)	COMMUNE	ARRT	CANTON	ADRESSE BV	ELECTEURS DOMICILIES	Nb BV commune	BV (vérif)
721		Vacognes-Neuilly	CAEN	EVRECY	Ecole de Neuilly	électeurs des anciennes communes de VACOGNES et NEUILLY LE MALHERBE	1	1
5		Valambray	CAEN	TROARN	**Bureau 1 - Mairie de Airan– bureau centralisateur**	sur le territoire de l'ancienne commune de Airan	**5**	**1**
5	74	Valambray	CAEN	TROARN	**Bureau 2 - Mairie annexe de Billy**	sur le territoire de l'ancienne commune de Billy	**0**	**1**
5	176	Valambray	CAEN	TROARN	**Bureau 3 - Mairie annexe de Conteville**	sur le territoire de l'ancienne commune de Conteville	**0**	**1**
5	268	Valambray	CAEN	TROARN	**Bureau 4 - Mairie annexe de Fierville-Bray**	sur le territoire de l'ancienne commune de Fierville-Bray	**0**	**1**
5	517	Valambray	CAEN	TROARN	**Bureau 5 - Mairie annexe de Poussy-la-Campagne**	sur le territoire de l'ancienne commune de Poussy-la-Campagne	**0**	**1**
735		Vendeuvre	CAEN	LIVAROT	**Bureau 1 - Mairie de Vendeuvre – bureau centralisateur**	électeurs des sections de VENDEUVRE, GRISY, MORIERE	**2**	**1**
735		Vendeuvre	CAEN	LIVAROT	**Bureau 2 - Mairie annexe d'Escures sur Favières**	électeurs de la section de ESCURES SUR FAVIERES	**0**	**1**
737		Versainville	CAEN	FALAISE	Mairie		1	1
738		Verson	CAEN	CAEN I	**Bureau 1 - Ecole primaire Victor Hugo - bureau centralisateur**	allée Alfred Sisley	**3**	**1**
738		Verson	CAEN	CAEN I	Bureau 1 - Ecole primaire Victor Hugo - bureau centralisateur	allée Auguste Renoir	0	0
738		Verson	CAEN	CAEN I	Bureau 1 - Ecole primaire Victor Hugo - bureau centralisateur	allée Camille Pissaro	0	0
738		Verson	CAEN	CAEN I	Bureau 1 - Ecole primaire Victor Hugo - bureau centralisateur	allée Claude Monet	0	0
738		Verson	CAEN	CAEN I	Bureau 1 - Ecole primaire Victor Hugo - bureau centralisateur	allée Edgar Degas	0	0
738		Verson	CAEN	CAEN I	Bureau 1 - Ecole primaire Victor Hugo - bureau centralisateur	allée Georges Sand	0	0
738		Verson	CAEN	CAEN I	Bureau 1 - Ecole primaire Victor Hugo - bureau centralisateur	allée Georges Seurat	0	0
738		Verson	CAEN	CAEN I	Bureau 1 - Ecole primaire Victor Hugo - bureau centralisateur	allée Marie Curie	0	0
738		Verson	CAEN	CAEN I	Bureau 1 - Ecole primaire Victor Hugo - bureau centralisateur	allée Paul Cézanne	0	0
738		Verson	CAEN	CAEN I	Bureau 1 - Ecole primaire Victor Hugo - bureau centralisateur	allée Vincent Van Hogh	0	0
738		Verson	CAEN	CAEN I	Bureau 1 - Ecole primaire Victor Hugo - bureau centralisateur	chemin des Hoguets	0	0
738		Verson	CAEN	CAEN I	Bureau 1 - Ecole primaire Victor Hugo - bureau centralisateur	impasse Calmette	0	0
738		Verson	CAEN	CAEN I	Bureau 1 - Ecole primaire Victor Hugo - bureau centralisateur	impasse Docteur Tillaux	0	0
738		Verson	CAEN	CAEN I	Bureau 1 - Ecole primaire Victor Hugo - bureau centralisateur	impasse du Perron	0	0
738		Verson	CAEN	CAEN I	Bureau 1 - Ecole primaire Victor Hugo - bureau centralisateur	impasse Guérin	0	0
738		Verson	CAEN	CAEN I	Bureau 1 - Ecole primaire Victor Hugo - bureau centralisateur	impasse Hameau Foulon	0	0
738		Verson	CAEN	CAEN I	Bureau 1 - Ecole primaire Victor Hugo - bureau centralisateur	impasse Hippolyte	0	0
738		Verson	CAEN	CAEN I	Bureau 1 - Ecole primaire Victor Hugo - bureau centralisateur	la Bijude	0	0
738		Verson	CAEN	CAEN I	Bureau 1 - Ecole primaire Victor Hugo - bureau centralisateur	rue Alexander Fleming	0	0
738		Verson	CAEN	CAEN I	Bureau 1 - Ecole primaire Victor Hugo - bureau centralisateur	rue de la Bouillonière	0	0
738		Verson	CAEN	CAEN I	Bureau 1 - Ecole primaire Victor Hugo - bureau centralisateur	rue de l'Armuche	0	0
738		Verson	CAEN	CAEN I	Bureau 1 - Ecole primaire Victor Hugo - bureau centralisateur	rue du Pont Jalon	0	0
738		Verson	CAEN	CAEN I	Bureau 1 - Ecole primaire Victor Hugo - bureau centralisateur	rue Emile Potel	0	0
738		Verson	CAEN	CAEN I	Bureau 1 - Ecole primaire Victor Hugo - bureau centralisateur	rue François Burthe	0	0
738		Verson	CAEN	CAEN I	Bureau 1 - Ecole primaire Victor Hugo - bureau centralisateur	rue Hameau Foulon	0	0
738		Verson	CAEN	CAEN I	Bureau 1 - Ecole primaire Victor Hugo - bureau centralisateur	rue la Bijude	0	0
738		Verson	CAEN	CAEN I	Bureau 1 - Ecole primaire Victor Hugo - bureau centralisateur	rue Louis Dubosq	0	0
738		Verson	CAEN	CAEN I	Bureau 1 - Ecole primaire Victor Hugo - bureau centralisateur	rue Pasteur	0	0
738		Verson	CAEN	CAEN I	Bureau 1 - Ecole primaire Victor Hugo - bureau centralisateur	rue Pierre Hébert	0	0
738		Verson	CAEN	CAEN I	Bureau 1 - Ecole primaire Victor Hugo - bureau centralisateur	rue Pierre L. Blanchard	0	0
738		Verson	CAEN	CAEN I	**Bureau 2 - Ecole primaire Victor Hugo**	allée du Pré au Moine	**0**	**1**
738		Verson	CAEN	CAEN I	Bureau 2 - Ecole primaire Victor Hugo	avenue des Coteaux	0	0
738		Verson	CAEN	CAEN I	Bureau 2 - Ecole primaire Victor Hugo	chemin de la Crète	0	0
738		Verson	CAEN	CAEN I	Bureau 2 - Ecole primaire Victor Hugo	chemin du Calvaire	0	0
738		Verson	CAEN	CAEN I	Bureau 2 - Ecole primaire Victor Hugo	chemin du Coignet	0	0
738		Verson	CAEN	CAEN I	Bureau 2 - Ecole primaire Victor Hugo	chemin du Rocreuil	0	0
739		Verson	CAEN	CAEN I	Bureau 2 - Ecole primaire Victor Hugo	clos de la Ferme	0	0
738		Verson	CAEN	CAEN I	Bureau 2 - Ecole primaire Victor Hugo	impasse Belle Fontaine	0	0
738		Verson	CAEN	CAEN I	Bureau 2 - Ecole primaire Victor Hugo	impasse de la Dîme	0	0
738		Verson	CAEN	CAEN I	Bureau 2 - Ecole primaire Victor Hugo	impasse des Castors	0	0
738		Verson	CAEN	CAEN I	Bureau 2 - Ecole primaire Victor Hugo	impasse des Jumeaux	0	0
738		Verson	CAEN	CAEN I	Bureau 2 - Ecole primaire Victor Hugo	impasse des Pommiers	0	0
738		Verson	CAEN	CAEN I	Bureau 2 - Ecole primaire Victor Hugo	impasse du Planitre	0	0
738		Verson	CAEN	CAEN I	Bureau 2 - Ecole primaire Victor Hugo	le clos du Moulin	0	0
738		Verson	CAEN	CAEN I	Bureau 2 - Ecole primaire Victor Hugo	le Rondeau	0	0
738		Verson	CAEN	CAEN I	Bureau 2 - Ecole primaire Victor Hugo	le Val Pépin	0	0
738		Verson	CAEN	CAEN I	Bureau 2 - Ecole primaire Victor Hugo	les Gravottes	0	0
738		Verson	CAEN	CAEN I	Bureau 2 - Ecole primaire Victor Hugo	les Vieux Etos	0	0
738		Verson	CAEN	CAEN I	Bureau 2 - Ecole primaire Victor Hugo	parc de la Hoguette	0	0
738		Verson	CAEN	CAEN I	Bureau 2 - Ecole primaire Victor Hugo	place Belle Fontaine	0	0
738		Verson	CAEN	CAEN I	Bureau 2 - Ecole primaire Victor Hugo	place de Galumelle	0	0
738		Verson	CAEN	CAEN I	Bureau 2 - Ecole primaire Victor Hugo	place du Grand Pré	0	0
738		Verson	CAEN	CAEN I	Bureau 2 - Ecole primaire Victor Hugo	rue Bourdon Grammont	0	0
738		Verson	CAEN	CAEN I	Bureau 2 - Ecole primaire Victor Hugo	rue Ch-Alfred Berthauld	0	0
738		Verson	CAEN	CAEN I	Bureau 2 - Ecole primaire Victor Hugo	rue Charlotte Corday	0	0
738		Verson	CAEN	CAEN I	Bureau 2 - Ecole primaire Victor Hugo	rue de Fontaine Etoupefour	0	0
738		Verson	CAEN	CAEN I	Bureau 2 - Ecole primaire Victor Hugo	rue de la Chenée	0	0
738		Verson	CAEN	CAEN I	Bureau 2 - Ecole primaire Victor Hugo	rue de la Croix Beaujard	0	0
738		Verson	CAEN	CAEN I	Bureau 2 - Ecole primaire Victor Hugo	rue de la Dîme	0	0
738		Verson	CAEN	CAEN I	Bureau 2 - Ecole primaire Victor Hugo	rue de l'Ancienne Mairie	0	0
738		Verson	CAEN	CAEN I	Bureau 2 - Ecole primaire Victor Hugo	rue de l'Eglise	0	0

INSEE	INSEE (ancien)	COMMUNE	ARRT	CANTON	ADRESSE BV	ELECTEURS DOMICILIES	Nb BV commune	BV (vérif)
738		Verson	CAEN	CAEN I	Bureau 2 - Ecole primaire Victor Hugo	rue des Chardonnerets	0	0
738		Verson	CAEN	CAEN I	Bureau 2 - Ecole primaire Victor Hugo	rue des Monts	0	0
738		Verson	CAEN	CAEN I	Bureau 2 - Ecole primaire Victor Hugo	rue des Prés Hays	0	0
738		Verson	CAEN	CAEN I	Bureau 2 - Ecole primaire Victor Hugo	rue des Ruettes	0	0
738		Verson	CAEN	CAEN I	Bureau 2 - Ecole primaire Victor Hugo	rue d'Eterville	0	0
738		Verson	CAEN	CAEN I	Bureau 2 - Ecole primaire Victor Hugo	rue du Bas Verson	0	0
738		Verson	CAEN	CAEN I	Bureau 2 - Ecole primaire Victor Hugo	rue du Château	0	0
738		Verson	CAEN	CAEN I	Bureau 2 - Ecole primaire Victor Hugo	rue du Général Leclerc (côté impair de 1 à 35)	0	0
738		Verson	CAEN	CAEN I	Bureau 2 - Ecole primaire Victor Hugo	rue du Panorama	0	0
738		Verson	CAEN	CAEN I	Bureau 2 - Ecole primaire Victor Hugo	rue Jean Moulin	0	0
738		Verson	CAEN	CAEN I	Bureau 2 - Ecole primaire Victor Hugo	rue Le Dart	0	0
738		Verson	CAEN	CAEN I	Bureau 2 - Ecole primaire Victor Hugo	rue Moulin Latour	0	0
738		Verson	CAEN	CAEN I	Bureau 2 - Ecole primaire Victor Hugo	rue Pichauvin	0	0
738		Verson	CAEN	CAEN I	Bureau 2 - Ecole primaire Victor Hugo	rue Saint Martin	0	0
738		Verson	CAEN	CAEN I	Bureau 2 - Ecole primaire Victor Hugo	rue Verte Colline	0	0
738		Verson	CAEN	CAEN I	Bureau 2 - Ecole primaire Victor Hugo	rue Victor Hunger	0	0
738		Verson	CAEN	CAEN I	**Bureau 3 - Ecole primaire primaire Victor Hugo**	allée Jacques Prévert	**0**	**1**
738		Verson	CAEN	CAEN I	Bureau 3 - Ecole primaire primaire Victor Hugo	chemin de la valette	0	0
738		Verson	CAEN	CAEN I	Bureau 3 - Ecole primaire primaire Victor Hugo	chemin Hays	0	0
738		Verson	CAEN	CAEN I	Bureau 3 - Ecole primaire primaire Victor Hugo	impasse des Quatre Vents	0	0
738		Verson	CAEN	CAEN I	Bureau 3 - Ecole primaire primaire Victor Hugo	impasse La Mesnillière	0	0
738		Verson	CAEN	CAEN I	Bureau 3 - Ecole primaire primaire Victor Hugo	le Mesnil	0	0
738		Verson	CAEN	CAEN I	Bureau 3 - Ecole primaire primaire Victor Hugo	le Pré Saint Martin	0	0
738		Verson	CAEN	CAEN I	Bureau 3 - Ecole primaire primaire Victor Hugo	place du Six Juin	0	0
738		Verson	CAEN	CAEN I	Bureau 3 - Ecole primaire primaire Victor Hugo	place Senghor	0	0
738		Verson	CAEN	CAEN I	Bureau 3 - Ecole primaire primaire Victor Hugo	rond-point du 43ème Wessex	0	0
739		Verson	CAEN	CAEN I	Bureau 3 - Ecole primaire primaire Victor Hugo	route de Saint Manvieu	0	0
738		Verson	CAEN	CAEN I	Bureau 3 - Ecole primaire primaire Victor Hugo	rue Bel Air	0	0
738		Verson	CAEN	CAEN I	Bureau 3 - Ecole primaire primaire Victor Hugo	rue de hamburhen	0	0
738		Verson	CAEN	CAEN I	Bureau 3 - Ecole primaire primaire Victor Hugo	rue de la Gare	0	0
738		Verson	CAEN	CAEN I	Bureau 3 - Ecole primaire primaire Victor Hugo	rue des Alizés	0	0
738		Verson	CAEN	CAEN I	Bureau 3 - Ecole primaire primaire Victor Hugo	rue des Banniers	0	0
738		Verson	CAEN	CAEN I	Bureau 3 - Ecole primaire primaire Victor Hugo	rue des Longs Prés	0	0
738		Verson	CAEN	CAEN I	Bureau 3 - Ecole primaire primaire Victor Hugo	rue des Quatre Vents	0	0
738		Verson	CAEN	CAEN I	Bureau 3 - Ecole primaire primaire Victor Hugo	rue du Capitaine Gautier	0	0
738		Verson	CAEN	CAEN I	Bureau 3 - Ecole primaire primaire Victor Hugo	rue du Général Leclerc (côté pair et impair du n°3 7 au 999)	0	0
738		Verson	CAEN	CAEN I	Bureau 3 - Ecole primaire primaire Victor Hugo	rue du Loup Pendu	0	0
738		Verson	CAEN	CAEN I	Bureau 3 - Ecole primaire primaire Victor Hugo	rue Godard	0	0
738		Verson	CAEN	CAEN I	Bureau 3 - Ecole primaire primaire Victor Hugo	rue Haut Saint Martin	0	0
738		Verson	CAEN	CAEN I	Bureau 3 - Ecole primaire primaire Victor Hugo	rue Henri Larose	0	0
738		Verson	CAEN	CAEN I	Bureau 3 - Ecole primaire primaire Victor Hugo	rue Jacques Brel	0	0
738		Verson	CAEN	CAEN I	Bureau 3 - Ecole primaire primaire Victor Hugo	rue Jeanne d'Arc	0	0
738		Verson	CAEN	CAEN I	Bureau 3 - Ecole primaire primaire Victor Hugo	rue l'Abbé	0	0
738		Verson	CAEN	CAEN I	Bureau 3 - Ecole primaire primaire Victor Hugo	rue Le Mesnil	0	0
738		Verson	CAEN	CAEN I	Bureau 3 - Ecole primaire primaire Victor Hugo	rue Le Pré Saint Martin	0	0
738		Verson	CAEN	CAEN I	Bureau 3 - Ecole primaire primaire Victor Hugo	rue Pierre de Coubertin	0	0
738		Verson	CAEN	CAEN I	Bureau 3 - Ecole primaire primaire Victor Hugo	rue Saint Manvieu	0	0
738		Verson	CAEN	CAEN I	Bureau 3 - Ecole primaire primaire Victor Hugo	rue Valois	0	0
741		Vey (le)	CAEN	THURY HARCOURT	Mairie		1	1
742		Vicques	CAEN	FALAISE	Mairie		1	1
747		Vieux	CAEN	EVRECY	Mairie 3 rue du Bac de Fontenay		1	1
751		Vignats	CAEN	FALAISE	Mairie		1	1
753		Villers-Canivet	CAEN	FALAISE	Salle des fêtes		1	1
758		Villons-les-Buissons	CAEN	CAEN II	Mairie		1	1
759		Villy-lez-Falaise	CAEN	FALAISE	Mairie : 1 Route de Damblainville		1	1
761		Vimont	CAEN	TROARN	Mairie		1	1