

# CARGO PROPERTY DEVELOPMENT

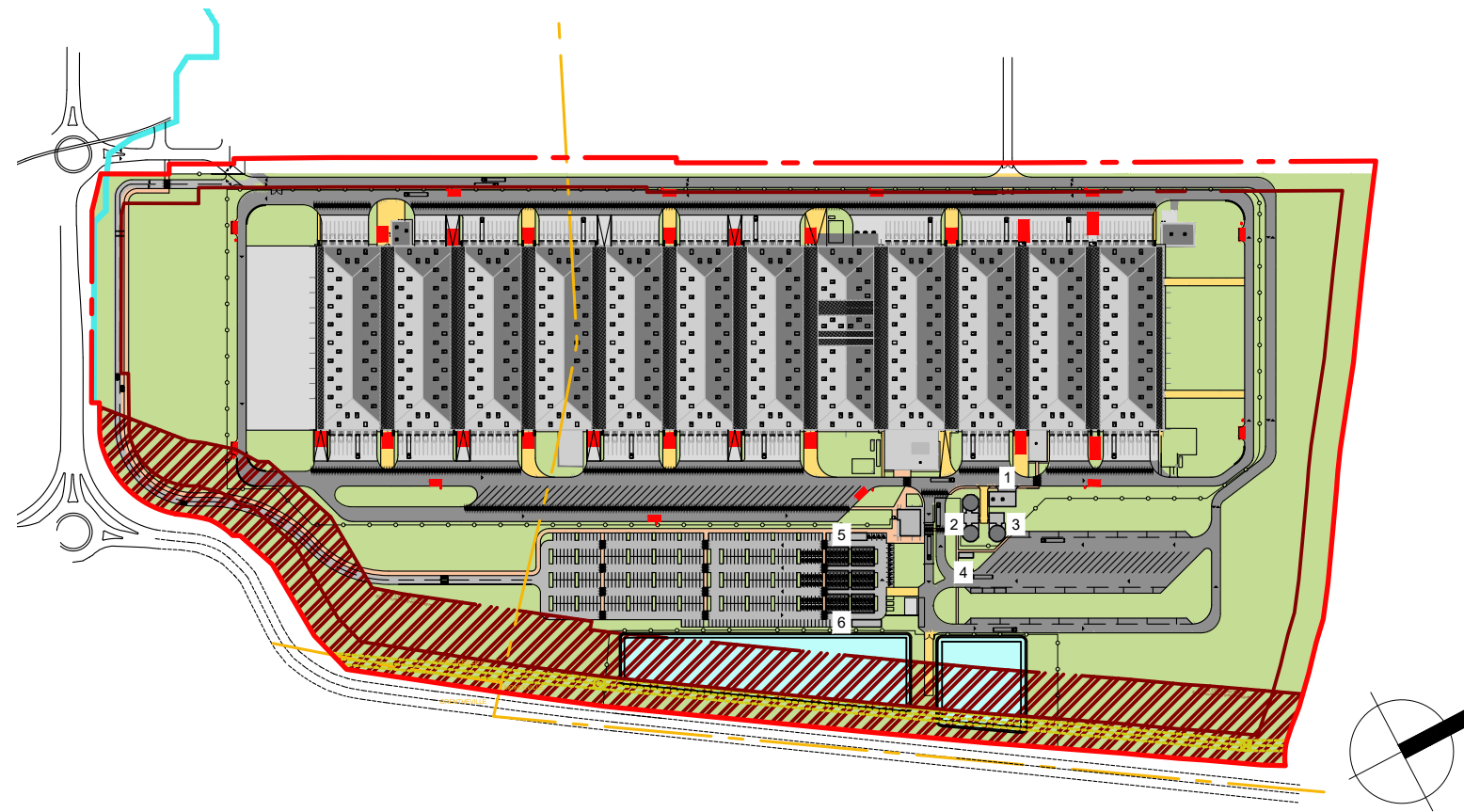

## CONSTRUCTION D'UNE PLATE-FORME LOGISTIQUE COMMUNES DE CORMELLES-LE-ROYAL, MONDEVILLE ET GRENTHEVILLE (14)



1. Bâtiment C : Local de charge
2. Bâtiment D : Local sprinkler
3. Bâtiment E : Local surpresseur
4. Mercareon
5. Local Moto
6. Local Vélo
7. Clôtures

### LEGENDES

- 1 - Bardage métallique horizontal petites ondes - teinte gris moyen
- 2 - Bardage métallique plan - teinte or
- 3 - Pare-vue métallique ajouré - teinte or
- 4 - Panneaux métalliques 'cabochons pleins' - 2 teintes or et inox
- 5 - Panneaux métalliques 'cabochons perforés' - teinte or
- 6 - Menuiseries - teinte gris foncé
- 7 - Menuiseries - teinte gris moyen
- 8 - Portes sectionnelles - teinte gris clair
- 9 - Sas d'étanchéité - teinte noire
- 10 - Enduit - teinte gris clair
- 11 - Cuves inox
- 12 - Béton - teinte gris clair
- 13 - Habillage escaliers inox
- 14 - Portillons métalliques - teinte idem bardage juxtaposé

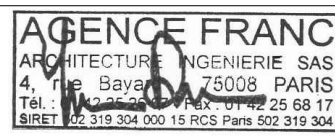
MAITRE D'OUVRAGE	CARGO PROPERTY DEVELOPMENT	ZONE INDUSTRIELLE - ROUTE DE PARIS 14120 MONDEVILLE	
ASSISTANT MAITRISE D'OUVRAGE	EOL	10 QUAI DE BERCY 94220 CHARENTON LE PONT Tel. : +33 1 41 79 77 77	
MAITRE D'OEUVRE ARCHITECTE	 AGENCE FRANC ARCHITECTES GROUPE FRANC	7 RUE BAYARD 75008 PARIS Tel. : +33 1 42 25 26 07	

### COMPLEMENT N°2 AU PERMIS DE CONSTRUIRE

<b>PC</b>	<b>LOCAUX ANNEXES CLOTURES - ABRIS 2 ROUES</b>	
	modifications	référence
<b>104B-C1</b>		<b>989</b>
		Date : Aout 2021
		Ech. : 1:100e

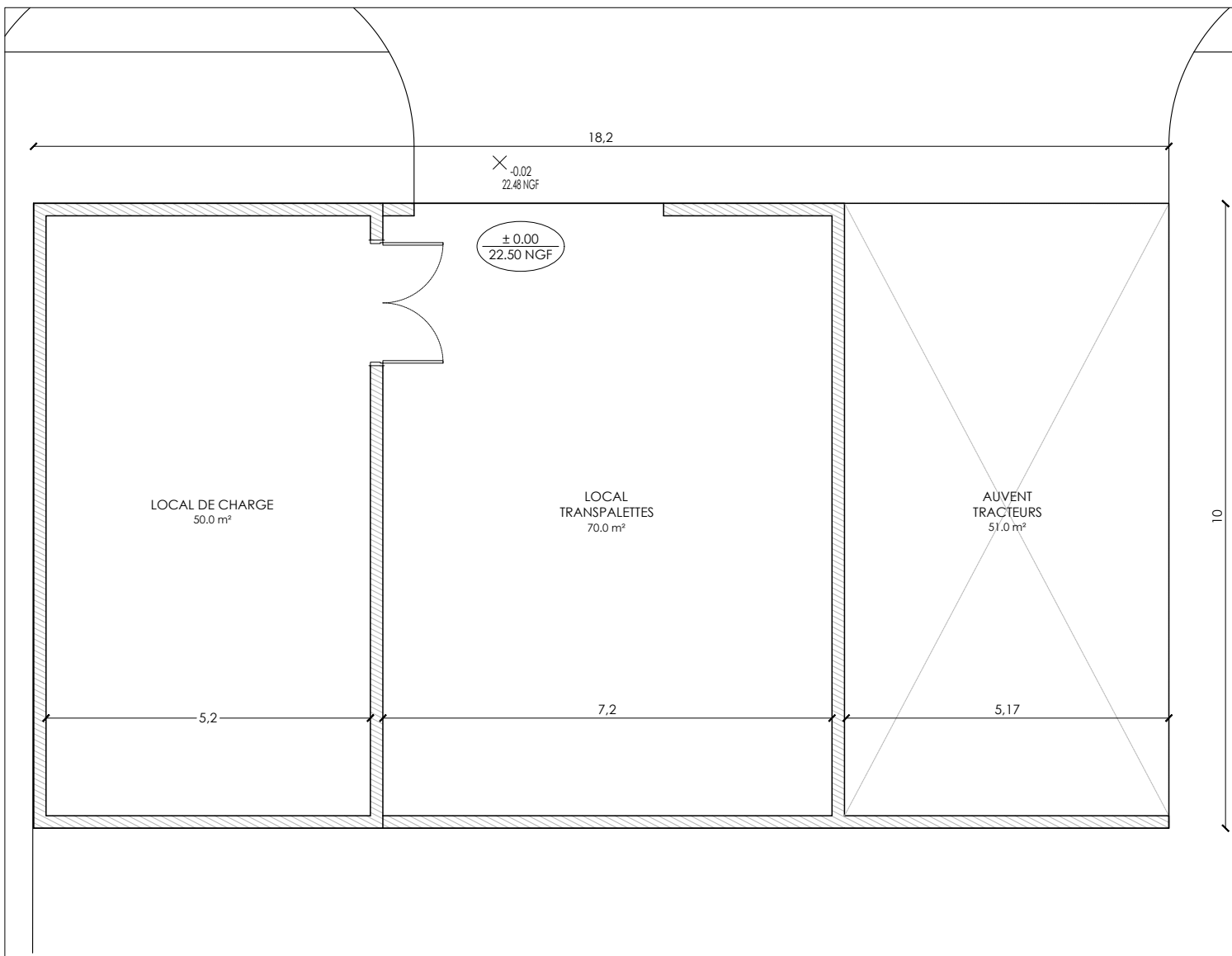

LOCAL DE CHARGE - PLAN

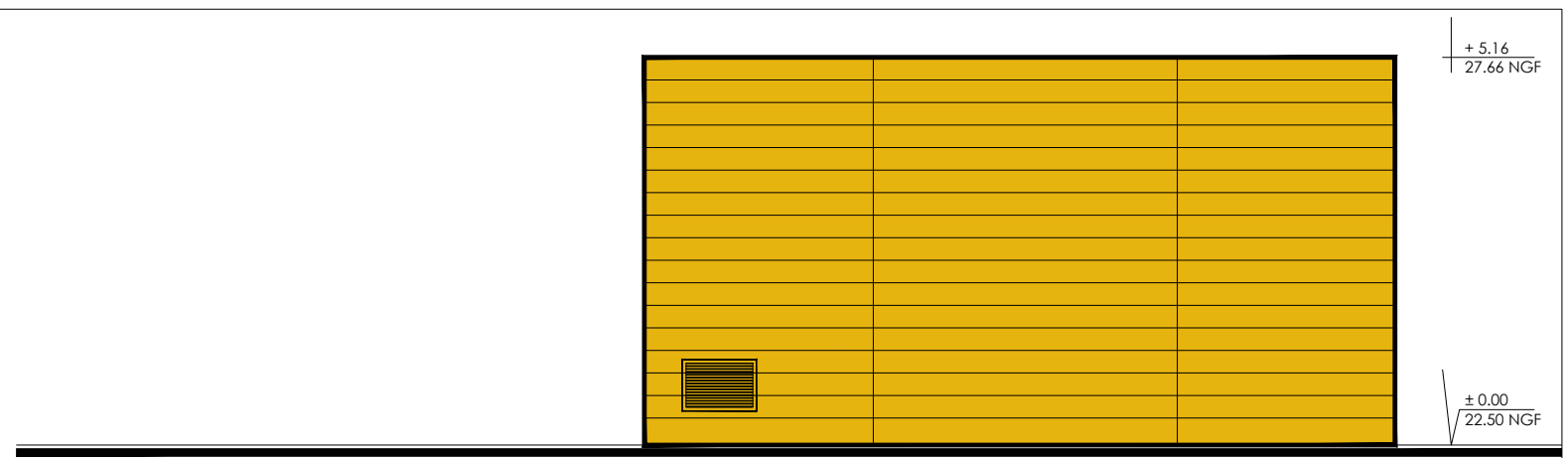

FACADE SUD-OUEST

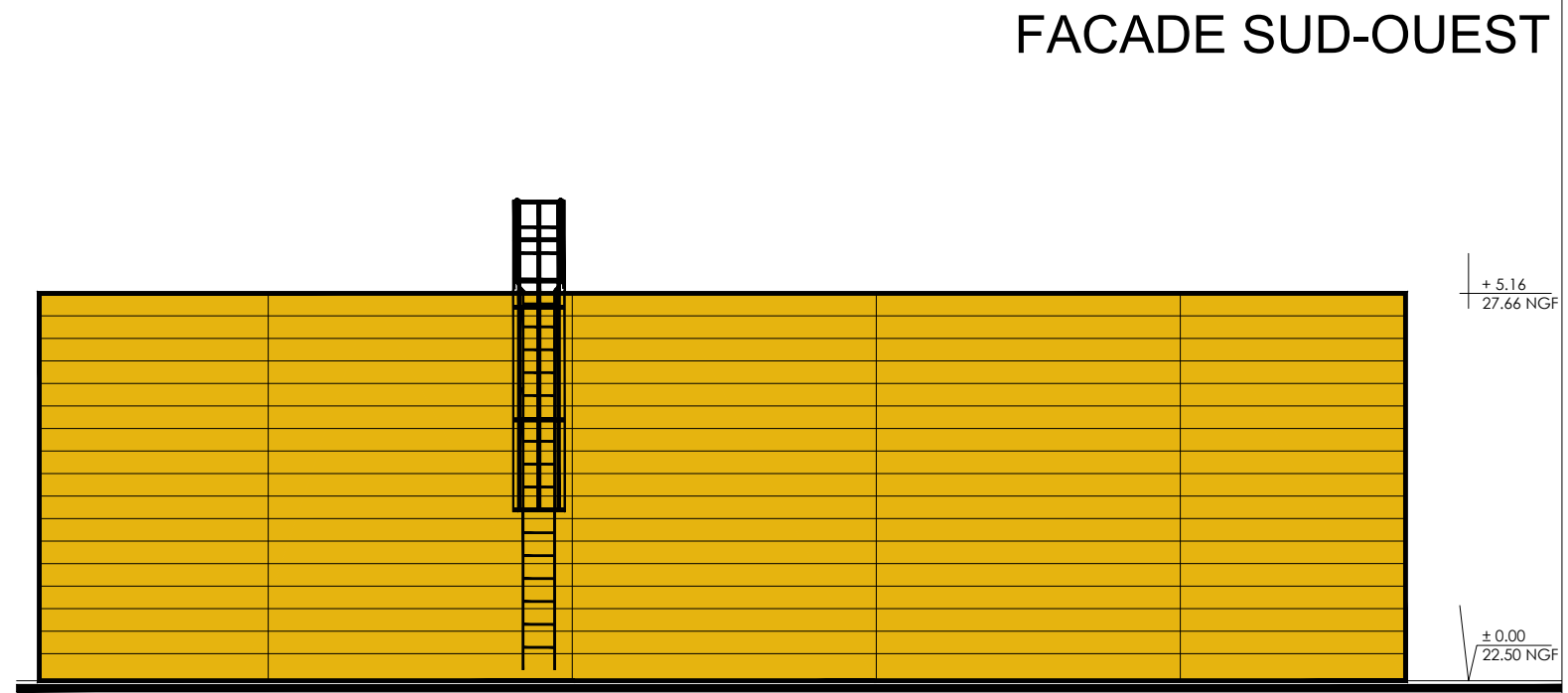

FACADE SUD-EST

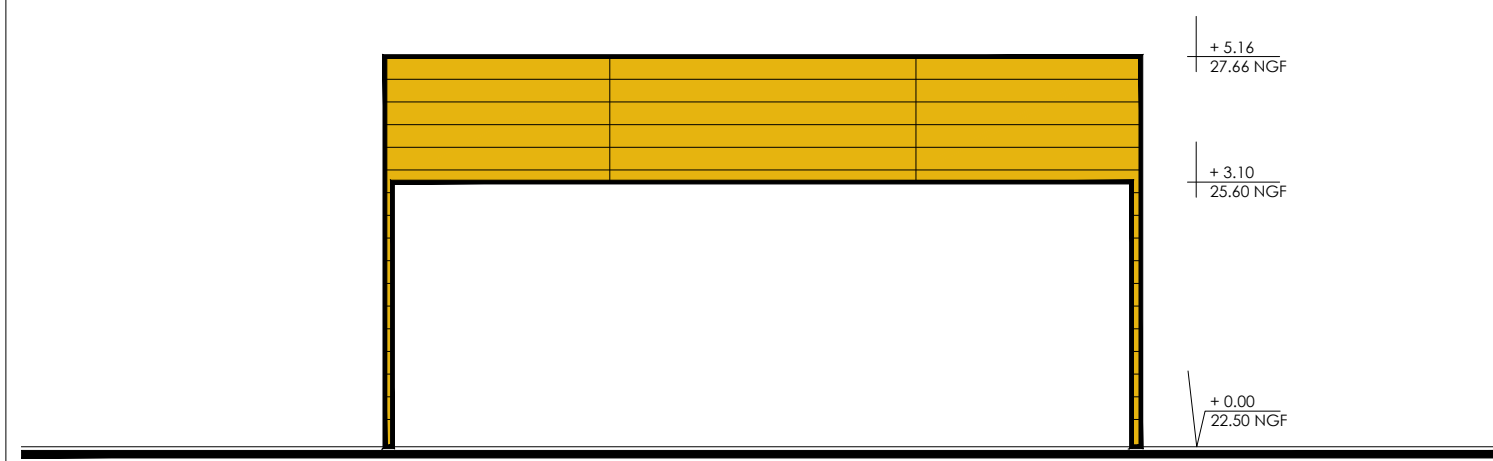

FACADE NORD-EST

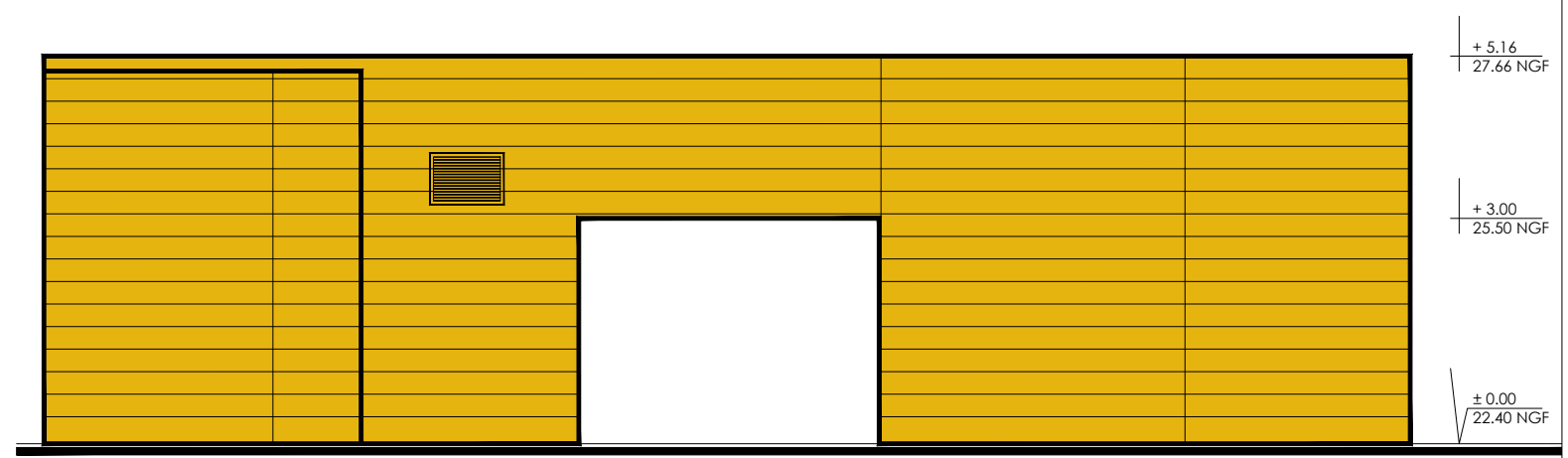

FACADE NORD-OUEST

Maîtrise d'ouvrage : CARGO PROPERTY DEVELOPMENT	COMMUNES DE CORMELLES-LE-ROYAL, MONDEVILLE ET GRENTHEVILLE (14)	BÂTIMENT C : LOCAL DE CHARGE	EN	1/100e	Maîtrise d'oeuvre : Agence FRANC Architectes 7, rue Bayard 75008 PARIS	 <b>AGENCE FRANC</b> ARCHITECTES - GROUPE FRANC
			Aout 2021	PC104B-C1		

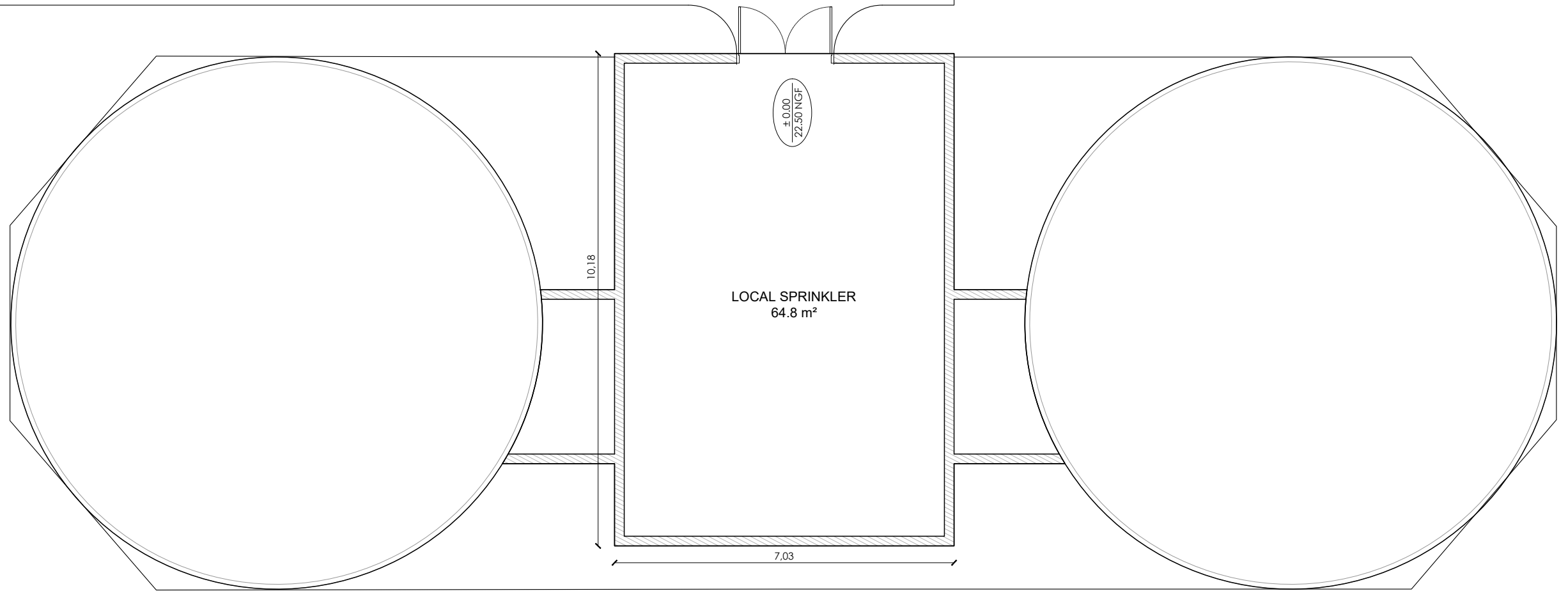
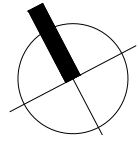

LOCAL SPRINKLER - PLAN

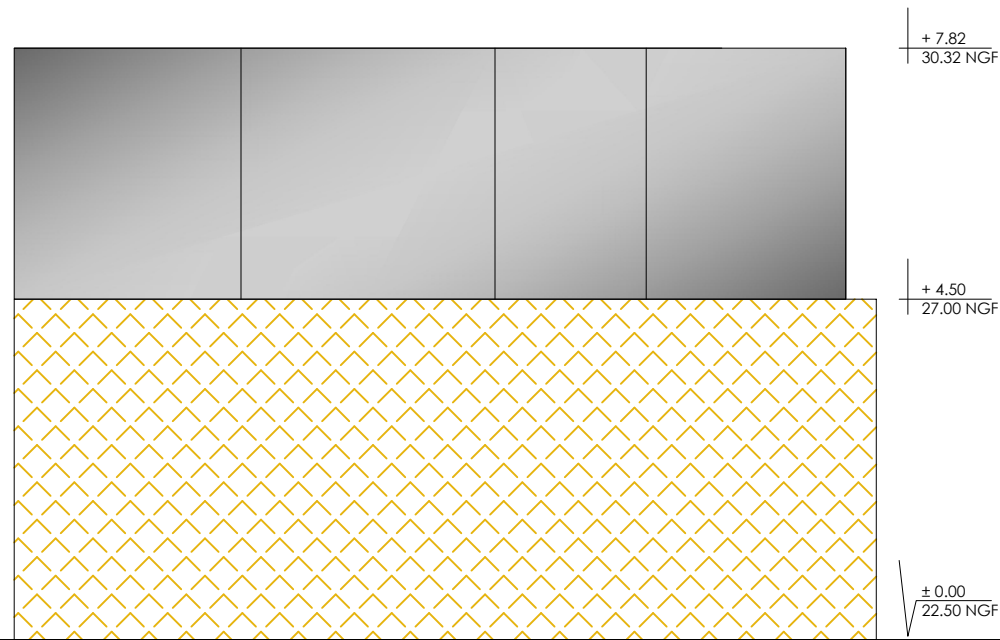

LOCAL SPRINKLER - FACADE SUD-EST

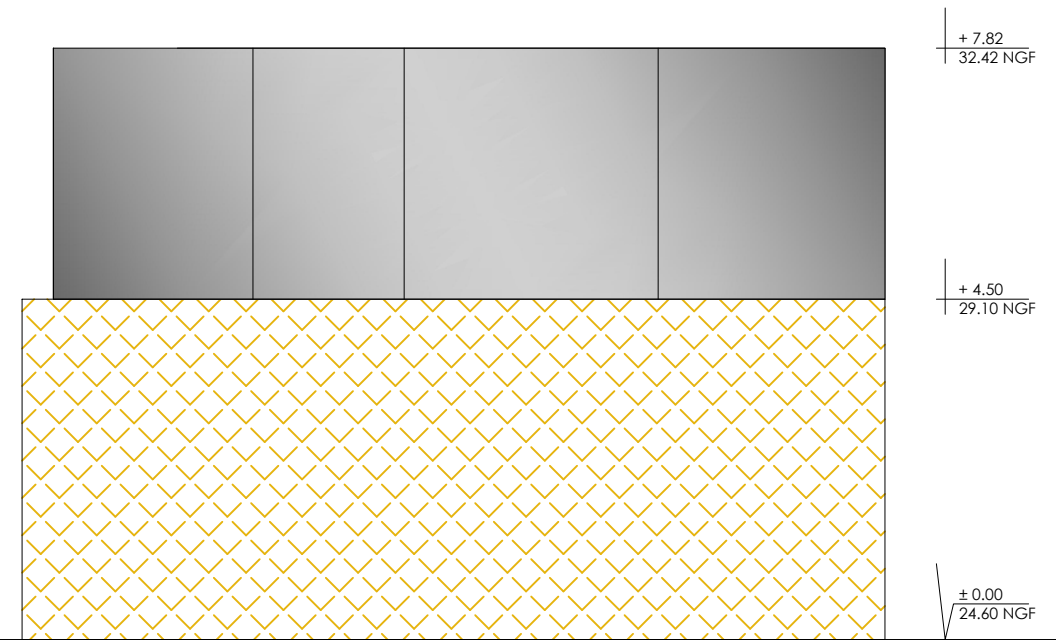

LOCAL SPRINKLER - FACADE NORD-OUEST

Maîtrise d'ouvrage :  
CARGO PROPERTY DEVELOPMENT

COMMUNES DE  
CORMELLES-LE-ROYAL,  
MONDEVILLE ET  
GRENTHEVILLE (14)

BÂTIMENT D:  
LOCAL SPRINKLER

EN  
Aout 2021

1/100e  
PC104B-C1

Maîtrise d'oeuvre :  
Agence FRANC Architectes  
7, rue Bayard  
75008 PARIS



AGENCE FRANC  
ARCHITECTES - GROUPE FRANC

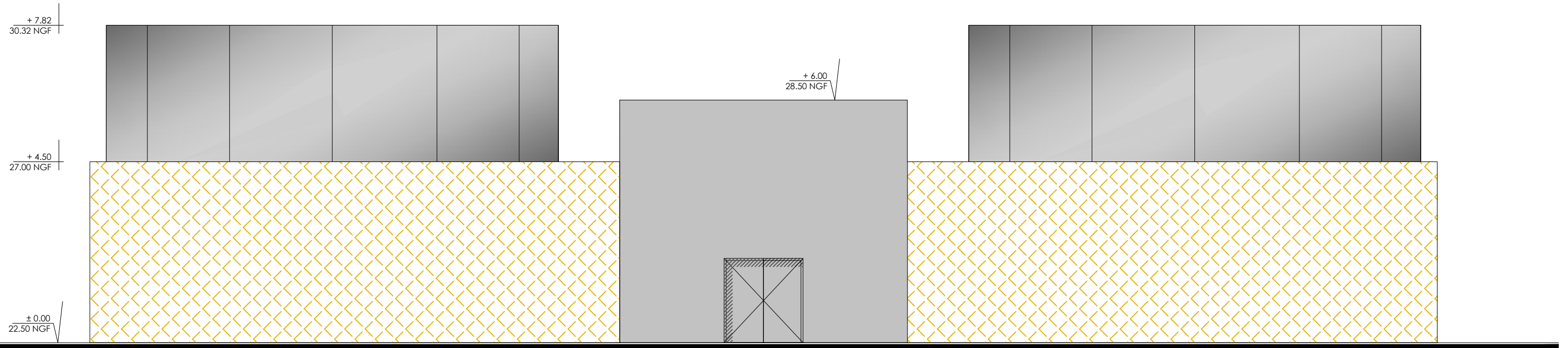

LOCAL SPRINKLER - FACADE NORD-EST

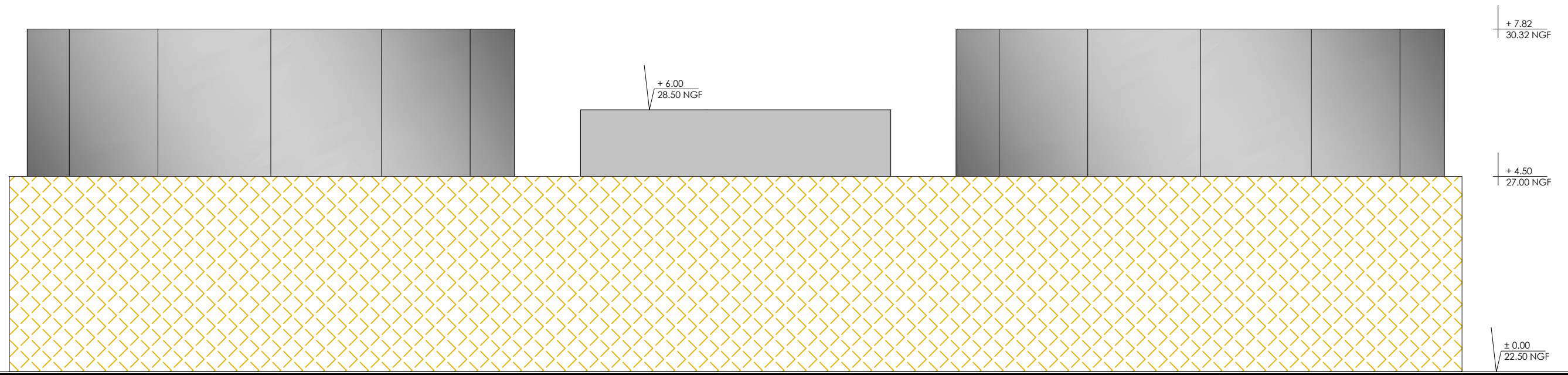

LOCAL SPRINKLER - FACADE SUD-OUEST

Maîtrise d'ouvrage : CARGO PROPERTY DEVELOPMENT	COMMUNES DE CORMELLES-LE-ROYAL, MONDEVILLE ET GRENTHEVILLE (14)	BÂTIMENT D: LOCAL SPRINKLER	EN	1/100e	Maîtrise d'oeuvre : Agence FRANC Architectes 7, rue Bayard 75008 PARIS	 <b>AGENCE FRANC</b> ARCHITECTES - GROUPE FRANC
			Aout 2021	PC104B-C1		

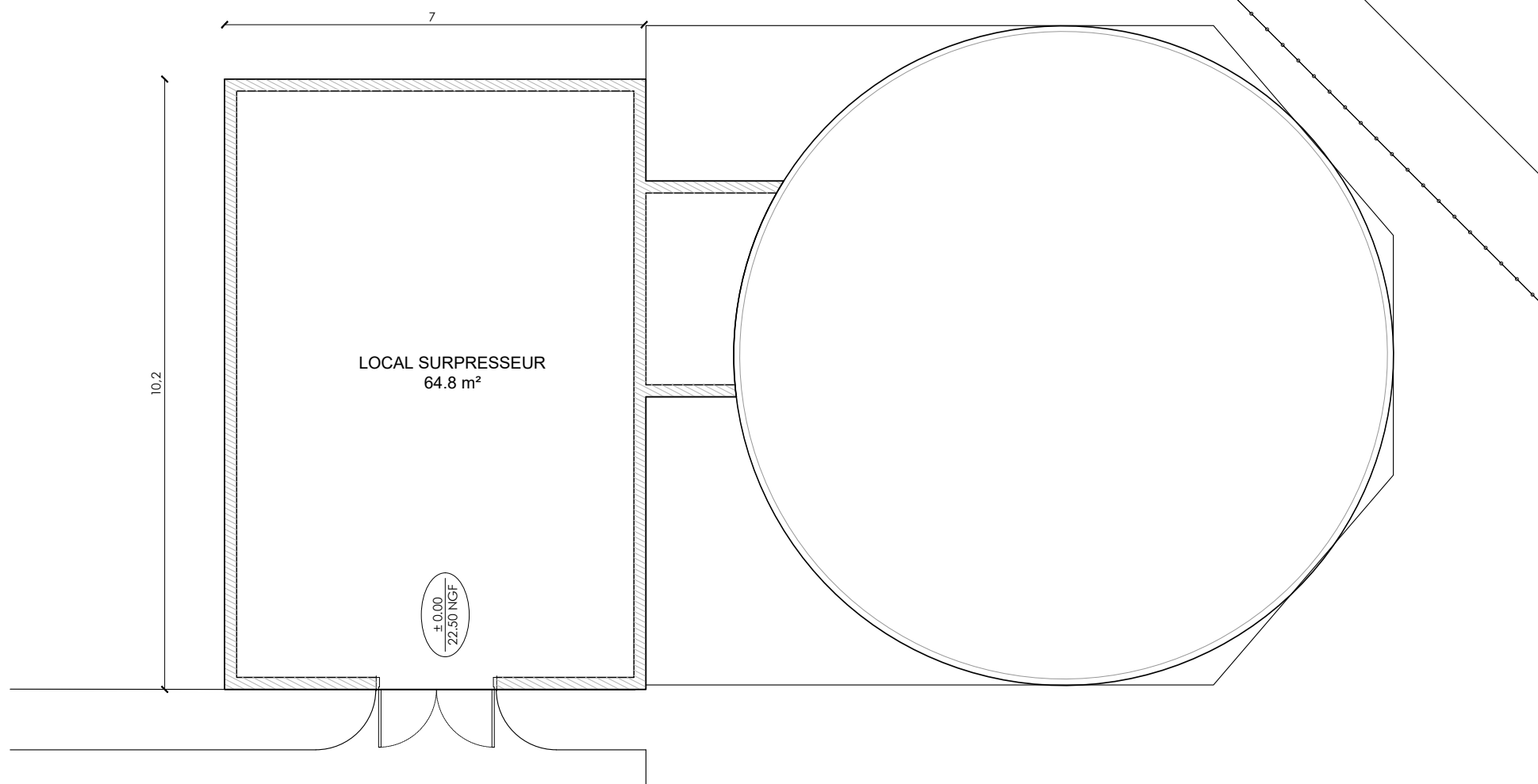
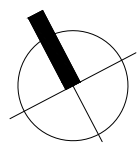

**LOCAL SURPRESSEUR - PLAN**

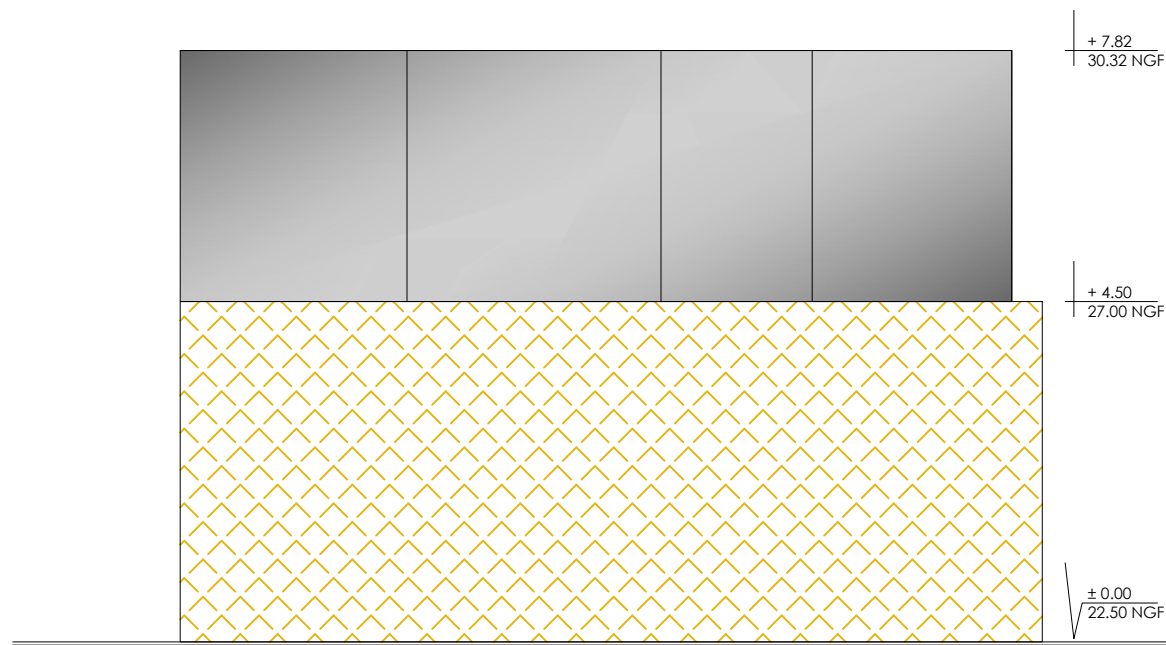

**LOCAL SURPRESSEUR - FACADE SUD-EST**

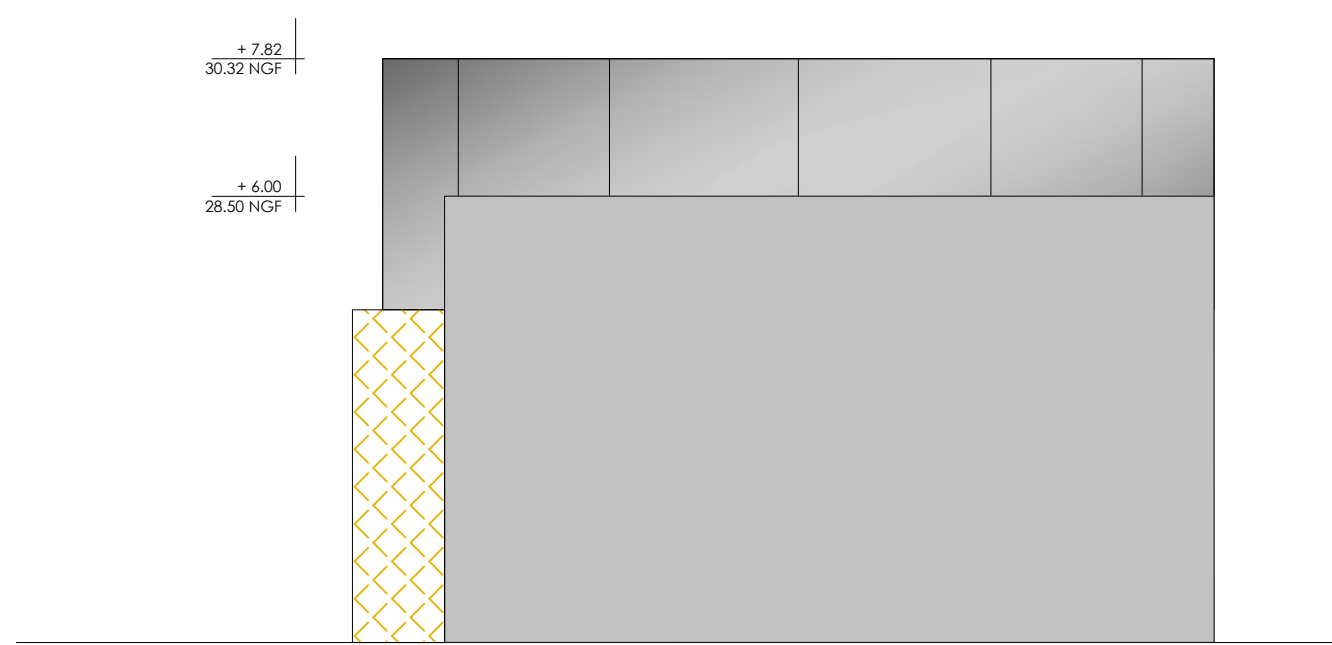

**LOCAL SURPRESSEUR - FACADE NOR-OUEST**

Maîtrise d'ouvrage : CARGO PROPERTY DEVELOPMENT	COMMUNES DE CORMELLES-LE-ROYAL, MONDEVILLE ET GRENTHEVILLE (14)	BÂTIMENT E : LOCAL SURPRESSEUR	EN	1/100e	Maîtrise d'oeuvre : Agence FRANC Architectes 7, rue Bayard 75008 PARIS		AGENCE FRANC ARCHITECTES - GROUPE FRANC
			Aout 2021	PC104B-C1			

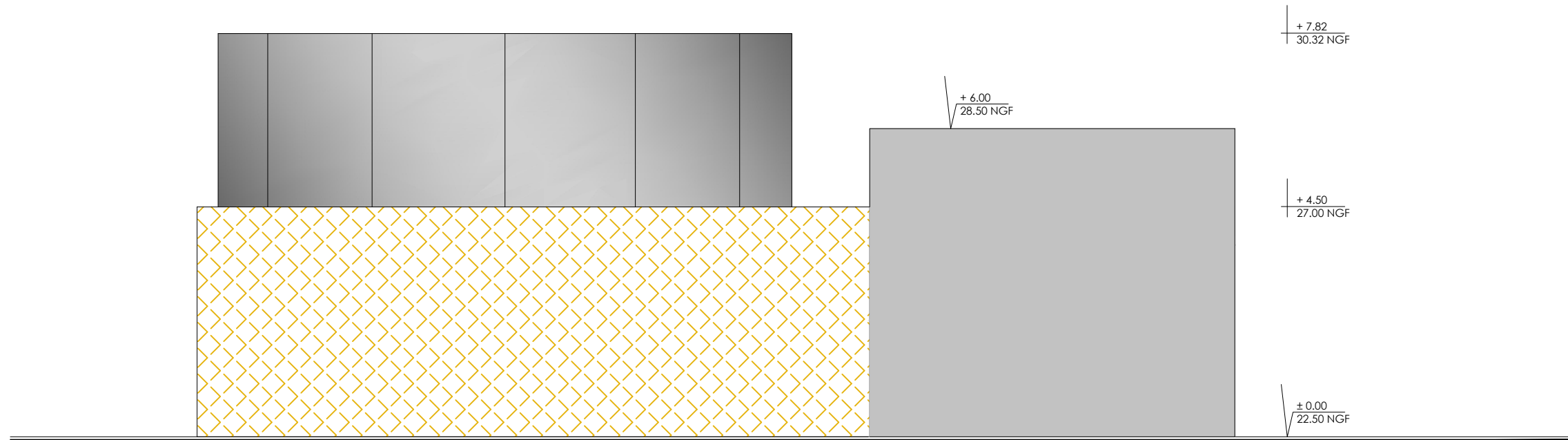

LOCAL SURPRESSEUR - FACADE NORD-EST

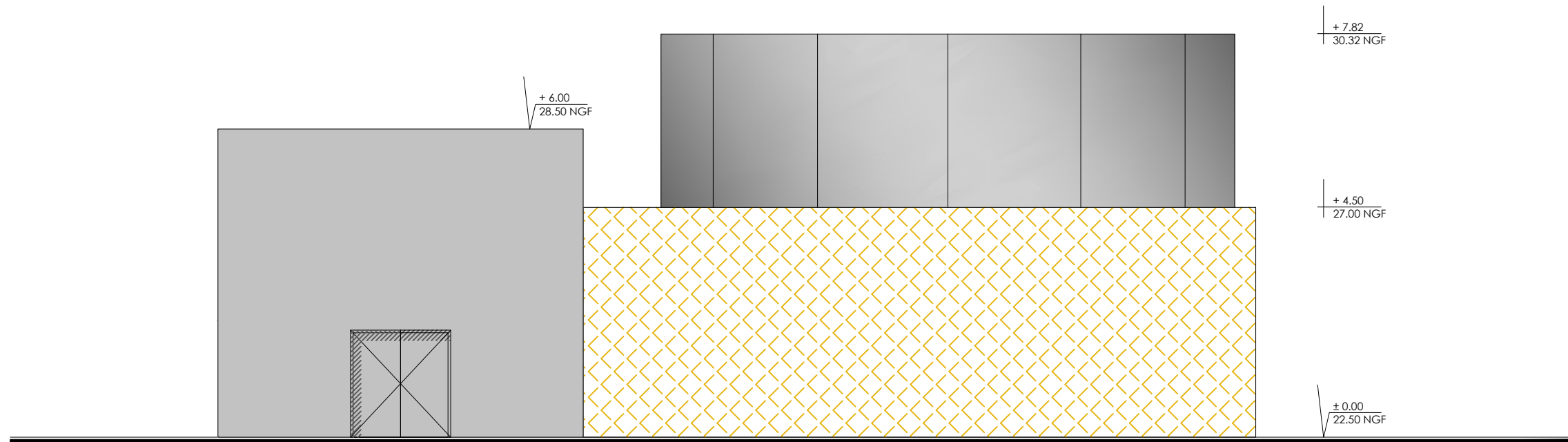

LOCAL SURPRESSEUR - FACADE SUD-OUEST

Maîtrise d'ouvrage : CARGO PROPERTY DEVELOPMENT	COMMUNES DE CORMELLES-LE-ROYAL, MONDEVILLE ET GRENTHEVILLE (14)	BÂTIMENT E : LOCAL SURPRESSEUR	EN	1/100e	Maîtrise d'oeuvre : Agence FRANC Architectes 7, rue Bayard 75008 PARIS	 <b>AGENCE FRANC</b> ARCHITECTES - GROUPE FRANC
			Aout 2021	PC104B-C1		



MERCAREON - PLAN

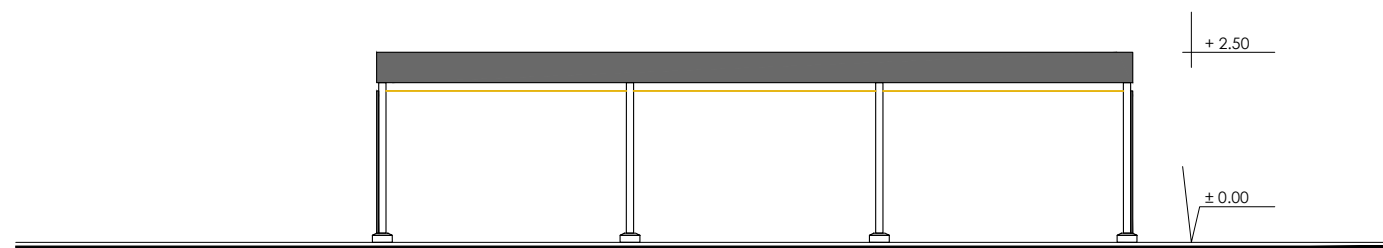

FACADE NORD-OUEST

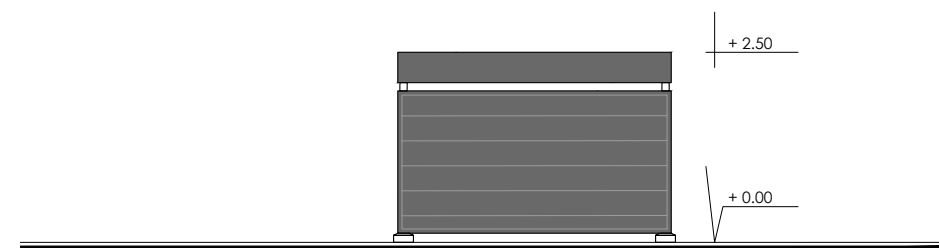

FACADE SUD-OUEST

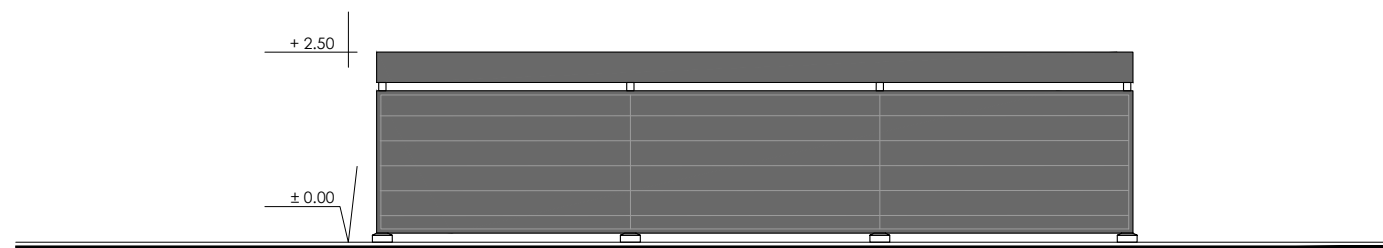

FACADE SUD-EST

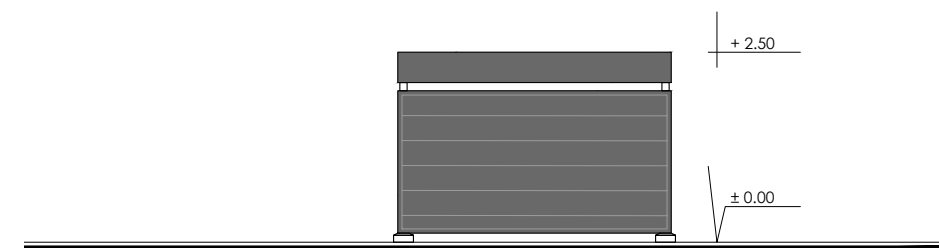

FACADE NORD-EST

Maîtrise d'ouvrage :  
CARGO PROPERTY DEVELOPMENT

COMMUNES DE  
CORMELLES-LE-ROYAL,  
MONDEVILLE ET  
GRENTHEVILLE (14)

MERCAREON

EN  
Aout 2021

1/100e  
PC104B-C1

Maîtrise d'oeuvre :  
Agence FRANC Architectes  
7, rue Bayard  
75008 PARIS



AGENCE FRANC  
ARCHITECTES - GROUPE FRANC

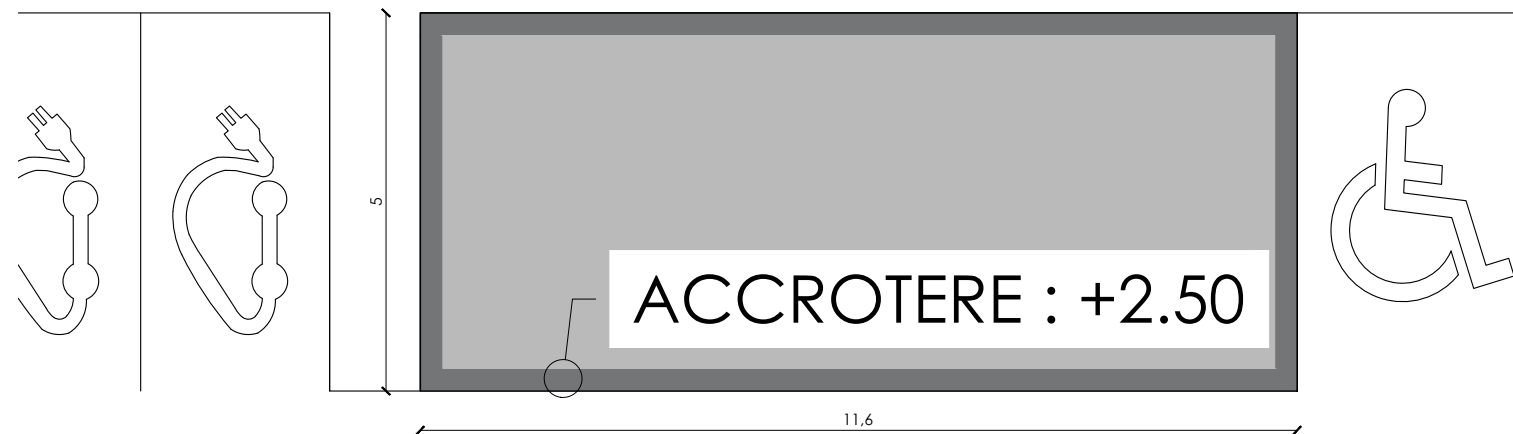

ABRI MOTOS - PLAN

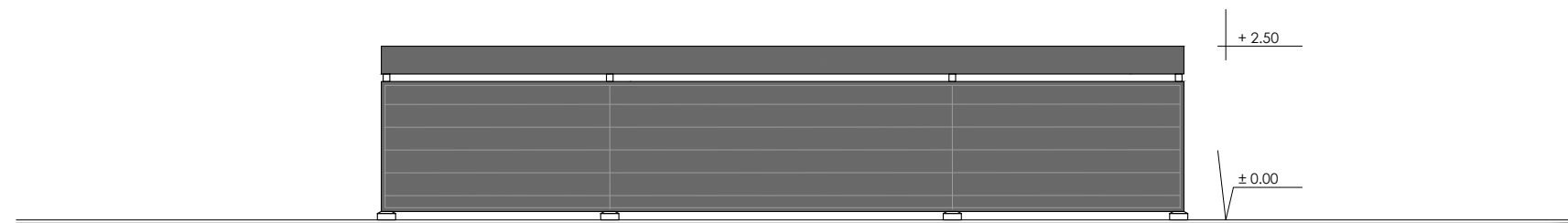

FACADE NORD-OUEST

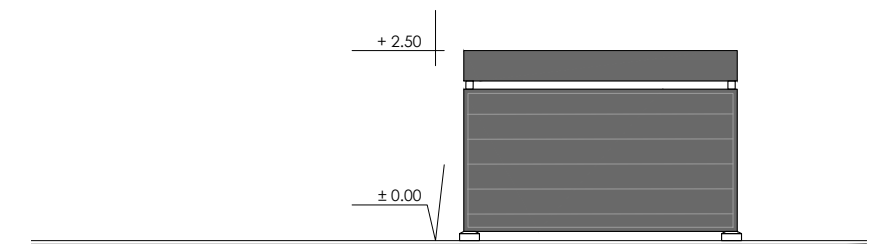

FACADE SUD-OUEST

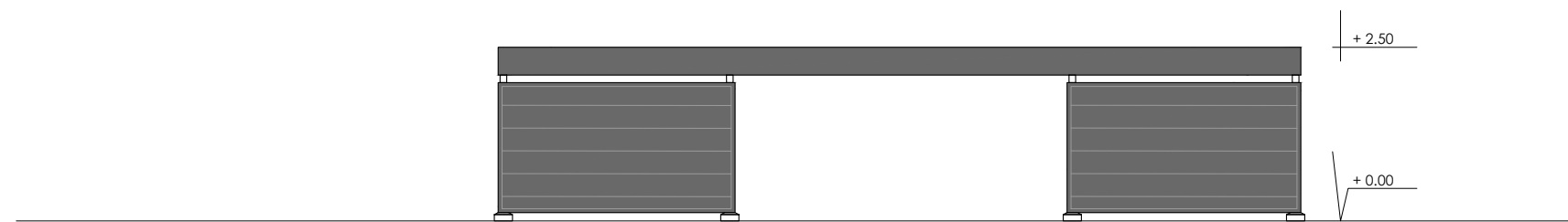

FACADE SUD-EST

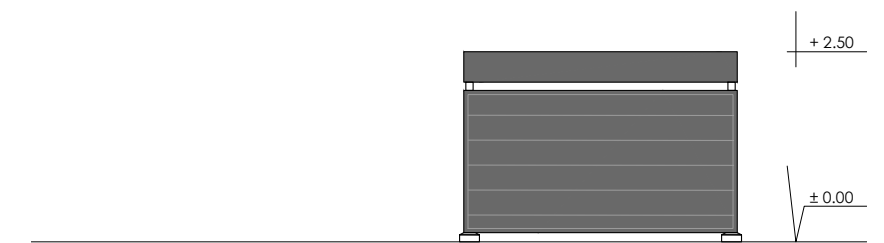

FACADE NORD-EST

Maîtrise d'ouvrage : CARGO PROPERTY DEVELOPMENT	COMMUNES DE CORMELLES-LE-ROYAL, MONDEVILLE ET GRENTHEVILLE (14)	ABRI MOTOS	EN	1/100e	Maîtrise d'oeuvre : Agence FRANC Architectes 7, rue Bayard 75008 PARIS	 <b>AGENCE FRANC</b> ARCHITECTES - GROUPE FRANC
			Aout 2021	PC104B-C1		



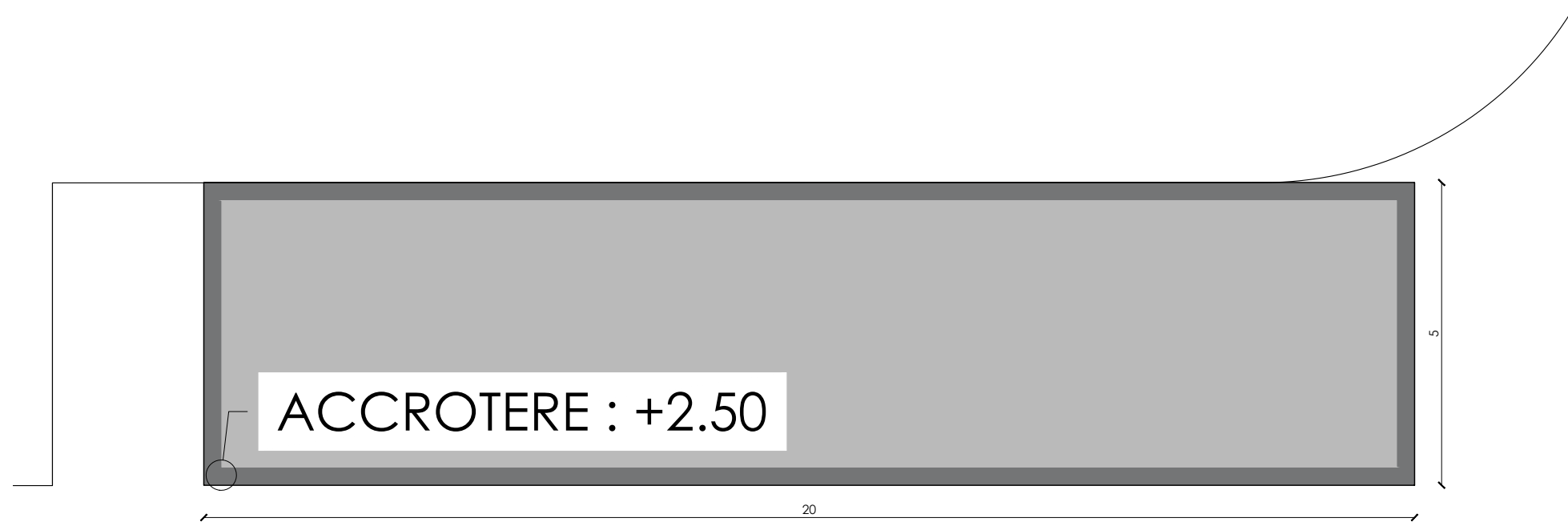

ABRI VELOS - PLAN



FACADE NORD-OUEST

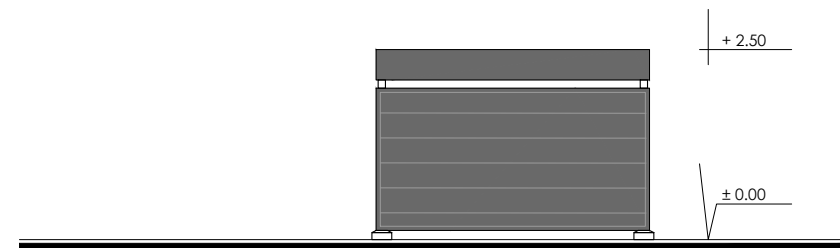

FACADE SUD-OUEST

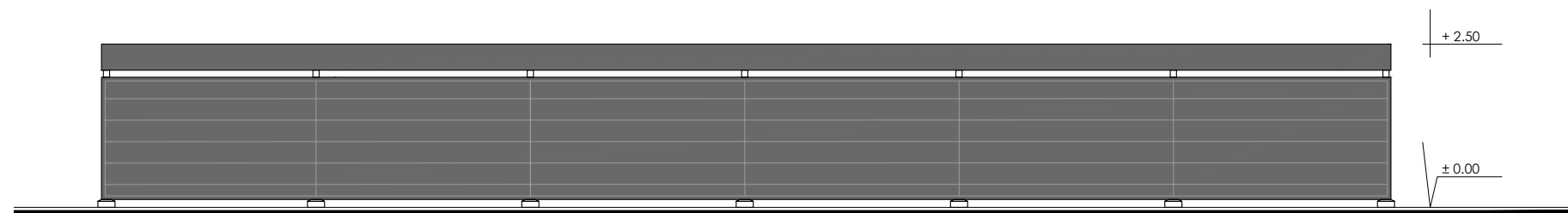

FACADE SUD-EST

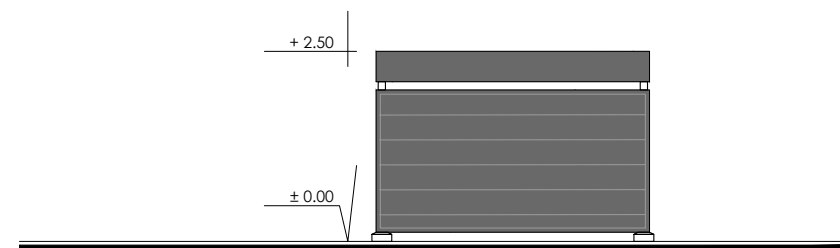

FACADE NORD-EST

Maîtrise d'ouvrage : CARGO PROPERTY DEVELOPMENT	COMMUNES DE CORMELLES-LE-ROYAL, MONDEVILLE ET GRENTHEVILLE (14)	ABRI VELOS	EN	1/100e	Maîtrise d'oeuvre : Agence FRANC Architectes 7, rue Bayard 75008 PARIS	 <b>AGENCE FRANC</b> ARCHITECTES - GROUPE FRANC
			Aout 2021	PC104B-C1		

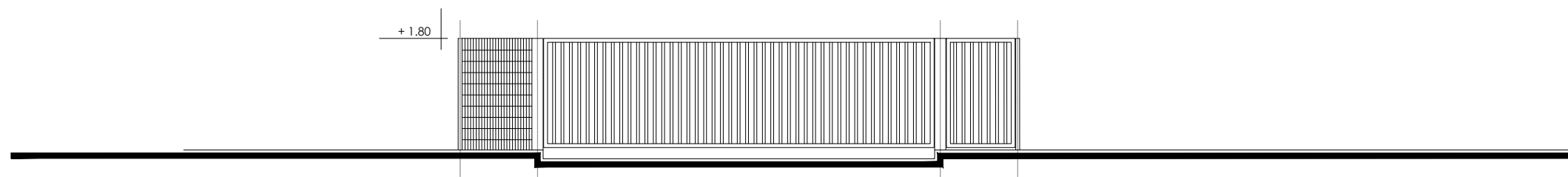

PORTAIL

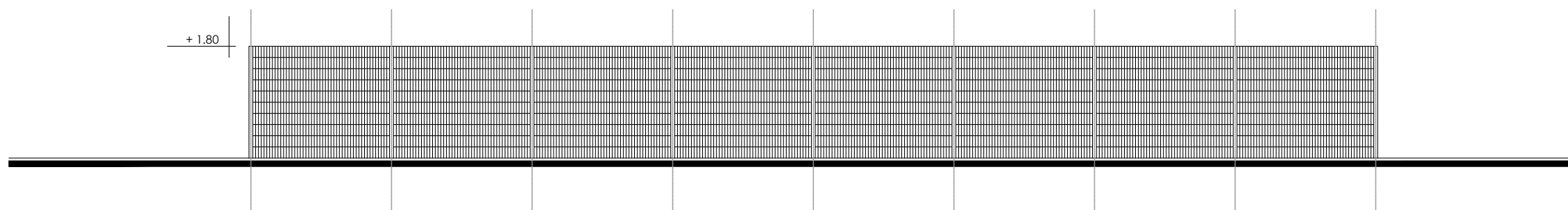
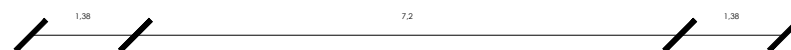

CLOTURES



Maîtrise d'ouvrage :  
CARGO PROPERTY DEVELOPMENT

COMMUNES DE  
CORMELLES-LE-ROYAL,  
MONDEVILLE ET  
GRENTHEVILLE (14)

CLOTURES

EN	1/100e
Aout 2021	PC104B-C1

Maîtrise d'oeuvre :  
Agence FRANC Architectes  
7, rue Bayard  
75008 PARIS



AGENCE FRANC  
ARCHITECTES - GROUPE FRANC