DEPARTEMENT DU CALVADOS

COMMUNE D'AMBLIE - 14 480

ZONE DE PROTECTION DU PATRIMOINE ARCHITECTURAL URBAIN ET PAYSAGER

CARTE DE REGLEMENT

IX.2007 - MAJ. IX 2009 - ECH : 1/4000e & 1/2000e

ATELIER MONCHECOURT ET CORD - ARCHITECTES DU PATRIMOINE DPLG
19 RUE DE TURENNE 75004 PARIS
M. C. HEUZEY - PAYSAGISTE DPLG - 14 RUE MOREAU 75012 PARIS

N

LEGENDE

LEGENDE PATRIMOINE BATI :

- **BATIMENT PROTEGE AU TITRE DES MONUMENTS HISTORIQUES** (Cf. M.H. et I.S.M.H.)
- **BATIMENT EXCEPTIONNEL, ELEMENT MAJEUR D'AMBLIE** NE PEUT ETRE DEMOLI. TOUS TRAVAUX DEVRONT TENDRE A RESTAURER OU RESTITUER SON ETAT LE PLUS CONNU.
- **BATIMENT REMARQUABLE** A CONSERVER. LA DEMOLITION, LA MODIFICATION, OU L'ALTERATION SONT INTERDITES.
- **BATIMENT CARACTERISTIQUE, APPARTENANT AUX TYPOLOGIES BATIES TRADITIONNELLES?** MODIFIABLE SOUS CONDITIONS
- **BATIMENT NON PROTEGE** - POUVANT ETRE CONSERVE, AMELIORE, OU REMPLACE.
- DEVANTURE A CONSERVER

LEGENDE PATRIMOINE URBAIN :

- PARCELLE CONSTRUCTIBLE
- C ESPACE LIBRE DE COUR A CONSERVER
- J ESPACE DE JARDIN A CONSERVER

LEGENDE PATRIMOINE PAYSAGER :

- TERRAIN AGRICOLE DE CULTURE INCONSTRUCTIBLE
- TERRAIN AGRICOLE POUVANT ACCEUILLIR DES IMPLANTATIONS AGRICOLES
- PRAIRIES, VERGERS ET PATURES A CONSERVER
- BOISEMENT PROTEGE
- PARC PROTEGE
- ANCIENNE CARRIERE PROTEGEE
- HAIES BOCAGERES A CONSERVER
- MUR DE CLOTURE A CONSERVER
- P PORTAIL A CONSERVER
- ARBRE FEUILLUS REMARQUABLE A CONSERVER
- ARBRE RESINEUX REMARQUABLE A CONSERVER
- OUVRAGE HYDROGRAPHIQUE PROTEGE
- CONE DE VUE PROTEGEE ET REFERENCEE (n)

PERIMETRE ET SOUS SECTEURS

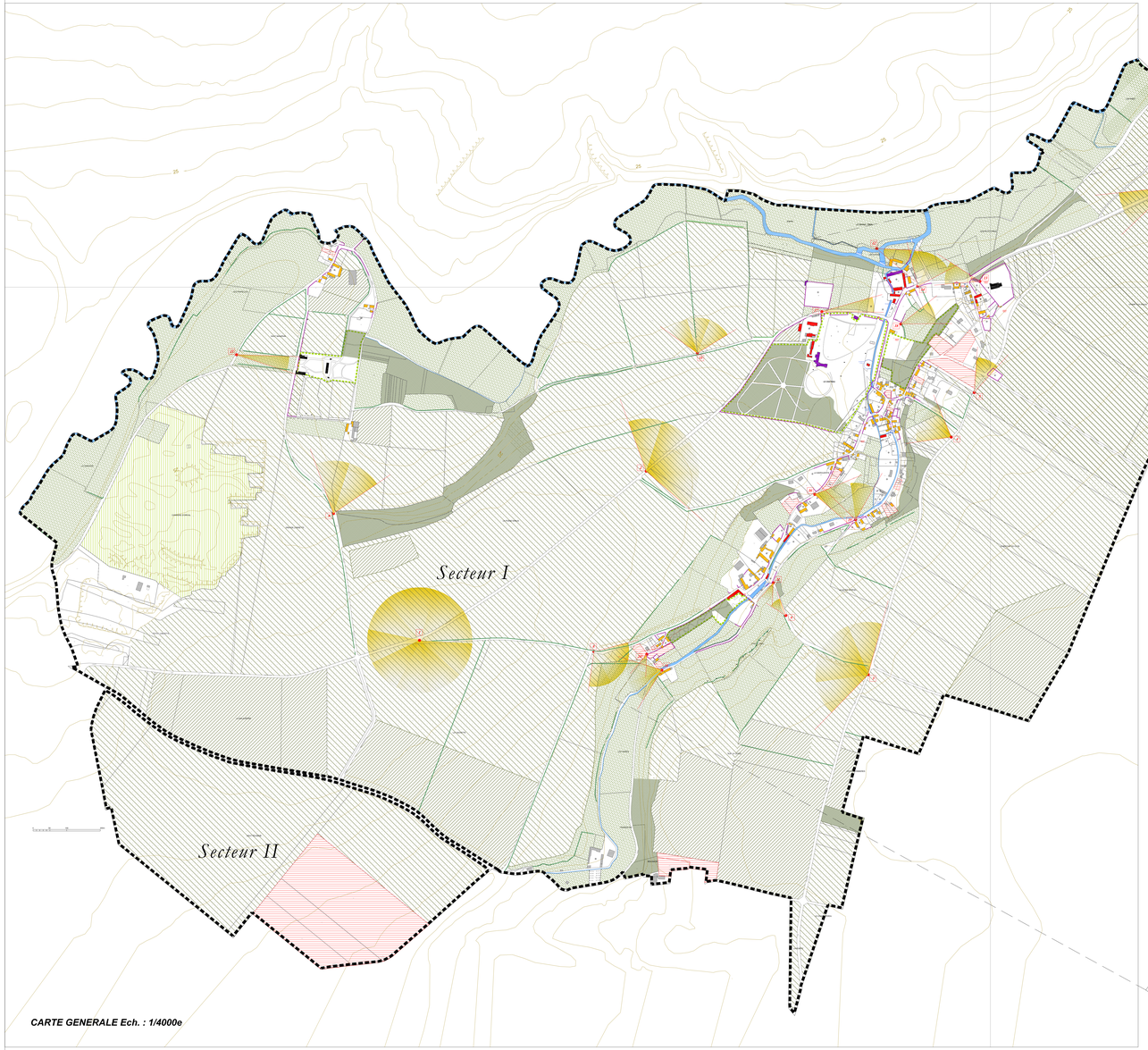

CARTE GENERALE Ech. : 1/4000e

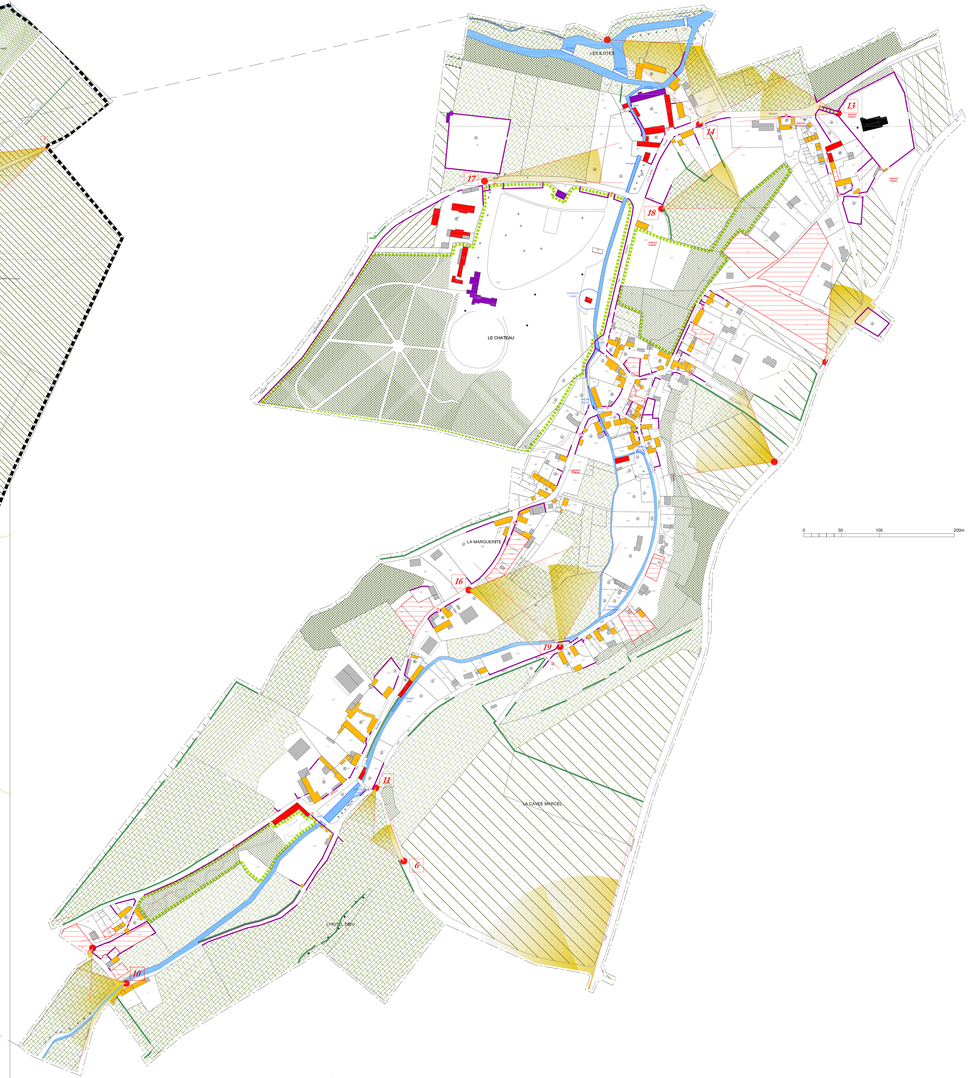

EXTRAIT CARTE GENERALE Ech. : 1/2000e