

Cartographie des aléas littoraux dans le cadre du projet PPRL Bessin

Scénario de référence
à échéance 100 ans (+60cm d'élévation)
Vitesse de submersion marine par modélisation
Secteur Bessin

12107_002_150408_vitesse_Ref60_v1
Date: 8/04/2015

Carte no.:2
Planche 5 / 17



Coveliersstraat 15
2600 Antwerpen
Tel +32 3 270 92 20
Fax +32 3 235 67 11
E-mail: info@imdc.be

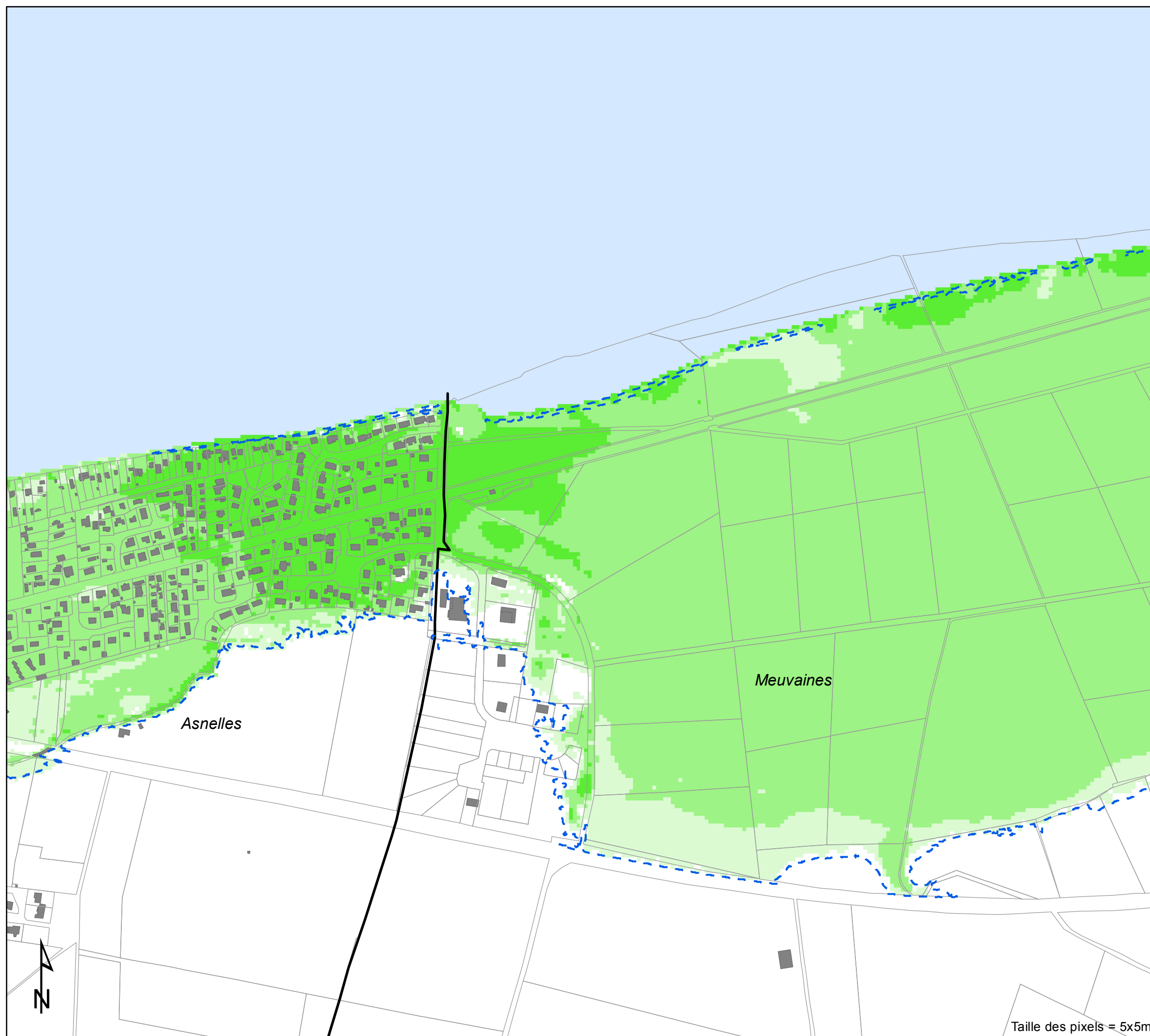

Légende

- - - Contour niveau marin de référence
 - Limite communale
 - Cadastre parcelle
 - Cadastre bâtiment
- vitesse de courant [m/s]
- < 0.20
 - 0.20 - 0.50
 - > 0.50

PROJET

0 100 200 300 m
Echelle: 1:5000

Cartographie des aléas littoraux dans le cadre du projet PPRL Bessin

Scénario de référence
à échéance 100 ans (+60cm d'élévation)
Vitesse de submersion marine par modélisation
Secteur Bessin

12107_002_150408_vitesse_Ref60_v1
Date: 8/04/2015

Carte no.:2
Planche 6 / 17

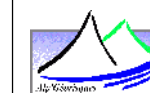

Coveliersstraat 15
2600 Antwerpen
Tel +32 3 270 92 20
Fax +32 3 235 67 11
E-mail: info@imdc.be

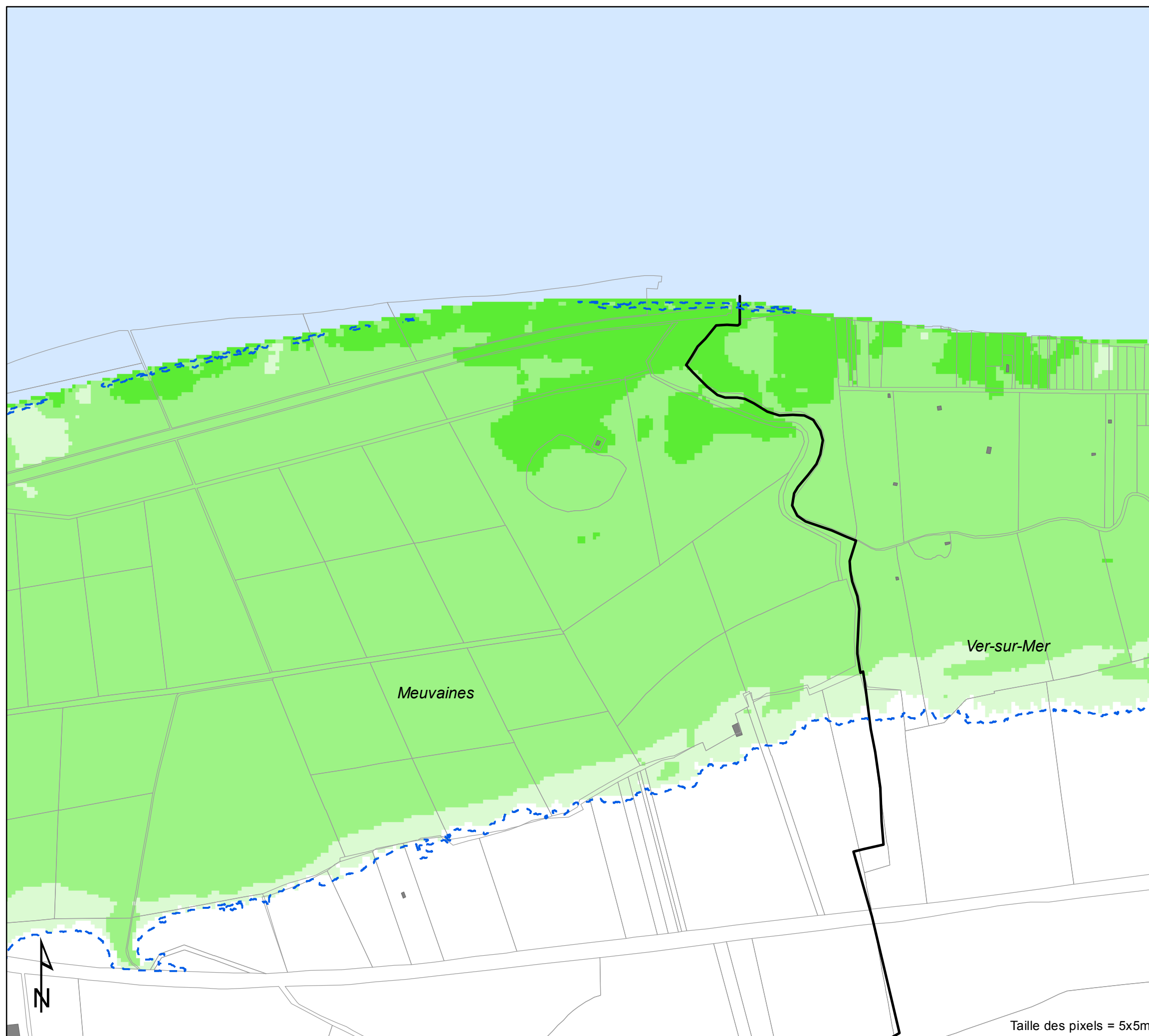

Légende

- - - Contour niveau marin de référence
 - Limite communale
 - Cadastre parcelle
 - Cadastre bâtiment
- vitesse de courant [m/s]
- < 0.20
 - 0.20 - 0.50
 - > 0.50

PROJET

0 100 200 300 m
Echelle: 1:5000